Postbiblioteket

POSTMUSEET
Biblioteket

NORGES POSTRUTER

66. utgave, for sommeren 1941

c 383. 1452
P
1. ex
Postbiblioteket
no9000097

NORGES POSTRUTER

[Postgangen innenriks]

DIRIGERINGS-HÅNDBOK

Utarbeidet av

POSTMUSEET
Biblioteket

66de utgave, for sommeren 1941.

A B C D E F G H I J K L M N O P R S T U V Y Æ Ø Å



Fortegnelse over norske poststeder

Tegn-forklaring.

Postkontorene er trykt med **fete** typer, *under-postk.* av I kl. med *kursiv*;
brevhusene er merket med ✉ (utvekslingssted for bokført post er satt i klammer)
Tegnet 🚂 angir posthus, hvortil kan sendes 10 kilograms pakker („kjørende post")
— 🚶 - — — - — 1½ — — („gående post")

Telegraf-tegnet [📠] er tilføyet beløpet ved de steder hvorfra (og hvortil) der kan sendes telegramanvisninger.

Steder med telegraf (telefon) er merket med følgende tegn:
📠 = riks-telegrafstasjon, i klammer (📠) jernbane-telegraf; jb.-🕯 = jernbane-telefon.
🕯 = riks-telefonstasjon, —„— (🕯) privat-stasjon, åpen for alminnelig eksped.
📠-🕯 = stasjoner med kombinert telegraf og telefon;
📠/🕯 = stasjoner med avvekslende telegraf- og telefon-tjeneste.

Hvor post og telefon deler sted, men ikke navn — eller hvor samtaler kan føres over en annen stasjon, er navnet satt i klammer.

*

Sammensatte navn må søkes under deres begynnelses-bokstav, således Vestre Slidre under V og Øvre Vats under Ø, ikke under V.

Tallene i rubrikken «utvekslingskontor» angir rute-tabellenes pagina.

Navn	Utvekslingskontor	Post-distrikt	Anvisn. beløp inn-til kroner	Beliggenhet: Herred	Beliggenhet: Fylke
Abelnes i Lista ..... 🕯-	Flekkefj. 153, [Jærb.] 155	Fl.fjord	500	Hidra ..	V.-Agder
Abelsø	Oslo tr. lokal-r. *øst*.. 83	Oslo	500	Østre Aker	Akh.
Abelvær ..... (🕯)	Namdal F. og V. (L) *226*	Rørvik	500	Nærøy ..	N.Trl.
Adal ..... jb.-🕯-	Vestfoldbanen..... 132	Horten	500	Borre	Vestf.
Afset	Kristiansund..... 207	Kr.sund N	500	Kvernes ..	Møre o. R
Aga ..... 🕯-	Hardanger 170	Bergen	500	Ullensvang	Hrdl.
Agle ..... jb.-🕯	Nordlandsbanen II.. 218	Steinkjer	500	Snåsa ..	N.Tr.l.
Agnefest	Sørl.bn. II 137; Jærbn. II	Farsund	500	Lyngdal .	V.-Agder
Akkarfjord ..... 🕯	Hammerfest—Galten 234	Ham.fest	500	Sørøysund	Finnm.
Akkarvik ..... 🕯	Senja—Tromsø N. ..233	Tromsø	500	Skjervøy	Troms
Akkerhaugen ..... 🕯	Skien; Bratsbergbn. 137	Skien	500	Sauherad	Telem.
Akland	Sørlandsbanen II .. 137	Risør	500	Søndeled	A.-Agd.
Aksdal ✉	(Førdesfjord) H.sund 164	Haugesnd		Avaldsnes	Rogal.
Akselberg ✉	Brønnøysund 244	Br.sund		Velfjord...	Nordl.
Aksland i Imsland ✉ ..	(Imsland) Ryfylke II 159	Stavanger		Imsland...	Rogl.
Aldra ..... 🕯-	Mid.-Helgeland 229	Sandn.sjø	500	Lurøy ...	Nordl.
Algarheim 🕯	Dovrbanen, Leirs.-Bøn 97	Oslo	500	Ullensaker	Akh.
Algrøy ..... 🕯	Bergen—Øygarden.. 179	Bergen	500	Fjell	Hrdl.
Alhusstrand.....	Namdalen F. 226	Namsos	500	Vemundvik	N.-Tr.l.
Alleknjarg	Vadsø 256	Vadsø	500	Polmak	Finnm.
Almenningen ..... 🕯-	Fjordane 194, Y. Nordfj.	Måløy	500	Davik ...	S. o. Fj
Alnabru ..... jb.-🕯	Oslo tr. lokal-r. *øst*.. (84)	Oslo	500	Aker	Akh.
Alnesgard (🕯 Alnes).....	Ålesund..... 199	Ålesund	500	Giske ...	Møre o. R
Alsmo 🚂 ..... 🕯	Sogn (Indre Sogn).. 182	Lærdal	500	Luster ...	S. o. Fj
Alstad ✉ ..... (🕯)	(Vestresand) V.-Lof. 231	Svolvær		Borge.....	Nordl.
Alstahaug .... 🕯	Mid-Helgeland 229	Sandn.sjø	500	Alstahaug	Nordl.
Alsvik	Salten [B] 230, *Tr.heim-Kir.*	Bodø	500	Gildeskål	Nordl.
Alsvik i Ryfylke ✉ ...	(Kjølevik) Ryfylke I 159	Stavanger		Strand ..	Rogl.
Alsvåg ..... 🕯-	Vesterålen 231	Svolvær	500	Langenes	Nordl.
Alsvåg i Bremnes ✉ ..	(Mæl.v.) Bg.-Hgs.y.l. 166	Haugesnd.		Bremnes .	Hordl.
Alsøy ..... 🕯	Mid-Helgeland 229	Sandn.sjø	500	Nesna ...	Nordl.
Alsåker ..... 🕯	Hardanger 170	Bergen	500	Kinsarvik	Hrdl.
Alta ..... 📠-🕯-	(Altafjord) 254		10000 📠	Alta	Finnm.
Kontortid: 9-13, 16-18					
Alteidet ..... 🕯-	Senja-Tr. N.; Altafj. {233 234	Tromsø	500	Kvænangen	Troms
Altneset ..... 🕯	Altafjord 234	Ham.fest	500	Talvik ...	Finnm.
Alvdal ..... jb.-🕯; 🕯-	Rørosbanen I 108	Tynset	1000 📠	Alvdal ..	Hedm.
Alverstraumen ..... 🕯-	Bergen—Seim 175	Bergen	500	Alversund	Hordl.

Navn	Utvekslingskontor		Post-distrikt	Anvisn. beløp inn-til kroner	Beliggenhet	
					Herred	Fylke
Alversund	Bergen—Seim	178	Bergen	500	Alversund	Hordl.
Alvheim	Bergen—Øygarden	179	Bergen	500	Herdla	Hordl.
Alvsvåg i Bremnes	(Mæl.v.) Bg.Stv., y.l.	166	Haugesund		Bremnes	Hordl.
Alvøy	Bergen	179	Bergen	500	Laksevåg	Hordl.
Amla i Sogn	Sogn (Indre Sogn)	182	Lærdal	500	Sogndal	S. o. Fj
Amlandsstø	Bergen-Stvgr. *i l.*	166	Bergen	500	Tysnes	Hordl.
Andabeløy	Flekkefjord	153	Flekkefj.	500	Nes	V.-Agd.
Andebu	(Vestfoldbn.) Tønsb.	134	Tønsberg	500	Andebu	Vestf.
Andenes	Senj.-Tromsø [H.-A.]	232	Harstad	10000	Andenes	Nordl.
Andopsnes	(Sund) Vest-Lofoten	231	Svolvær		Flakstad.	Nordl.
Andselv (Moen Målselv.)	Senja-Tr.[I] 232; *Tr.-Kir.*		Harstad	1000	Målselv	Troms
Andvikgrend	Masfjorden	177	Bergen	500	Masfjorden	Hordl.
Angermo	(Fustvatnet) Mosjøen	244	Mosjøen		Drevja	Nordl.
Angvik	Nordm.-Sunndalsøra	209	Kr.sund N.	500	Tingvoll	Møre o. R
Ankenesstrand	Narvik	230	Narvik	500	Ankenes	Nordl.
Anndalsvåg	(Høyholm) S.-Helgel.	228	Br.sund		Vevelstad.	Nordl.
Annfinnslett	(Vågehamn)Sv.-Løding	231	Svolvær		Lødingen	Nordl.
Ansnes	Ut-Trøndelag	212	Tr.heim	500	Fillan	[S.-Tr.l.]
Ansteinsundet ..... radio-	Trondheim—Namsos	225	Tr.heim	500	Roan	S.-Tr.l.
Arabygdi	(Rauland) Sørl.bn. I	137	Skien		Rauland	Telem.
Aremark	Halden	90	Halden	500	Aremark	Østf.
Arendal .. ; ( )		147		10000		A.-Agd.
Kontortid: 8.30-18.0						
Post bringes ut kl. 8.0 og 15.30						
Arnafjord	Sogn	182	Lærdal	500	Vik	S. o. Fj.
Arnavik	(Fjelberg) Sunnhordl.	168	Bergen		Fjelberg	Hordl.
Arneberg ..... jb-	Solørbanen	92	K.vinger	500	Hof	Hedm.
Arnøyhamn	Senja—Tromsø N.	233	Tromsø	500	Skjervøy	Troms
Arnøysund	Normøre-Smøla	208	Kr.sund N.		Edøy	Møre o. R
Arøy	Bratsbergb.; Brevik	141	Brevik		Bamle	Telem.
Asbjørnslettet	(Sølbg.hgn.);Dovrbn.II.	99	Tr.heim		Orkdal	S.-Tr.l.
Asgard	(Hindnes) L.-Masfj.	177	Bergen		Lindås	Hordl.
Ask Stasjon ..... jb-	Randsfjordbanen	127	Hønefoss	500	Norderhov	Busk.
Ask i Nordhordland	Bergen	179	Bergen	500	Askøy	Hordl.
Askeland	Lindås-Masfj.M (o.F)	177	Bergen	500	Sæbø	Hordl.
Askelandsvåg	Lindås-Masfjorden	177	Bergen	500	Lindås	Hordl.
Asker ; jb-	(Drammensbanen)	132		3000	Asker	Akh.
Kontortid: 8.45-12.30 og 16.0-18.30						
Askerøy	Risør 146, Sørlandsbn. II		Risør	500	Dypvåg	A.-Agd.
Askevåg	Nordmøre—Romsdal	203	Molde	500	Hustad	Møre o. R
Askim ( );	(Østfoldbanen ø. l.)	91		3000	Askim	Østf.
Kontortid: kl. 8.0-12.0 og 16.0-18.0						
Post bringes ut kl. 8.30 (sentrum) og kl. 11.0						
Askje	(Mosterøy)Stavanger	157	Stavanger		Mosterøy	Rogl.
Askvoll	Fjordane	186	Florø	500	Askvoll	S. o. Fj.
Asmaløy	Fredrikstad	89	Fr.stad	500	Hvaler	Østf.
Asp	(Jådår.)N.bn. 1218. Nams.		Steinkjer		Eøge	N.-Tr.l.
Aspa	Kristiansund	207	Kr.sund N.	500	Frei	Møre o. R
Aspedammen (Halden) ( )	Østfoldbanen v. l.	86	Halden	500	Idd	Østf.
Aspelund	*T.-Kir.* Senj.-Troms[I]	232	Tromsø	500	Lenvik	Troms
Assheimgrend	(Brekke) Sogn	182	Lærdal		Brekke	S. o. Fj.
Atlatveit	(Eidsund) Ryfylke I	159	Stavanger		Sjernarøv	Rogl.
Atløy	Fjordane	186	Florø	500	Askvoll	S. o. Fj
Atna ; jb-	Rørosbanen I	108	Elverum	500	St.-Elvdal	Hedm.
Atnesjø	(Folldal) Rørosbn. I	108	Tynset		Sollia	Hedm.
Atrå	Rjukanbanen	137	Rjukan	500	Tinn	Telem.
Aubøsund	Ryfylke I	159	Stavanger	500	Sjernarøy	Rogl.
Auklandshamn	Bergen—Stvgr., *i. l.*	166	Haugesnd	500	Valestrand	Hordl.
Aukra	Nordm.-Romsd.	203	Molde	500	Nrd.-Aukra	Møre o. R
Auma jb-	Rørosbanen I	108	Tynset	500	Tynset	Hedm.
Aun	(Elgsnes) Senja-Tromsø		Harstad		Trondenes	Troms
Aunan	(Svorkmo) Dovreb. II	99	Tr.heim		Orkland	S.-Tr.l.
Aurdal ; jb-	Valdresbanen	120	Oslo	1000	N.-Aurdal	Opl.
Aurdal i Ulvik	(Ulvik) Hardanger	170	Bergen		Ulvik	Hordl.
Aure	Nordm. V., Nordm.—Trondheim	213	Kr.sund N.	500	Aure	Møre o. R
Aureosen	Molde	206	Molde	500	Fræna	Møre o. R
Auresundet	Nordmøre—Vinjerøa	208	Kr.sund N.	500	Aure	Møre o. R
Aurland	I. Sogn 182 Bergensb.	II	Lærdal	1000	Aurland	S. o. Fj.
Aurskog (Urskog jb.)	Hølandsbanen	92	Oslo	500	Aurskog	Akh.

Navn	Utvekslingskontor	Post-distrikt	Anvisn. beløp inn-til kroner	Beliggenhet: Herred	Beliggenhet: Fylke
Aursletta	Mid-Helgeland 229	Sandn.sjø	500	Vevelstad	Nordl.
Aurstad i Romerike	Oslo-Charl.bg. *underv.* 92	Oslo	500	Nes	Akh.
Auskarnes ✉	(Nuvsfj.)Hmfst.-Skj .234	Ham.fest		Loppa ..	Finnm.
Austad	Sørl.bn. II 137; Jærbn. II	Farsund	500	Austad ..	V.-Agd.
Austafjord	Namdalen V. 226	Rørvik	500	Vikna	N.-Tr.l.
Austbø i Helgeland	Mid-Helgeland 229	Sandn.sjø	500	Alstahaug	Nordl.
Austefjorden på Sunnm.	Sunnmøre S.Indre led 196	Volda	500	Volda	Møre o. R
Austenå	Sørlandsbanen II .. 137	Arendal	500	Tovdal ..	A.-Agd.
Austertana	Tana-ruten; (Vadsø) 235	Vadsø	500	Tana	Finnm.
Austevollshella	Bergen—Fitjar..... 178	Bergen	500	Austevoll	Hordl.
Austfjordgrend	Lindås—Masfjord .. 177	Bergen	500	Lindås ..	Hordl.
Austmarka	Oslo-Charl.bg. *underv.* 92	K.vinger	500	Vinger ..	Hedm.
Austnesfjorden	Svolvær .. 248 *(T.-Kir.)*	Svolvær	500	Vågan ..	Nordl.
Austre Bokn	Stvgr.-Bg., *nattruten* 166	Stavanger	500	Bokn	Rogl.
Austre Åmøy	Stavanger..... 157	Stavanger	500	Hetland ..	Rogl.
Austrheim	Lindås-Masfjord.... 177	Bergen	500	Austrheim	Hordl.
Austrheimsbygd ✉	(Skjold) Haugesund 164	Haugesnd.		Skjold ..	Rogl.
Austsmøla	Nordmøre—Smøla.. 208	Kr.sund N.	500	Edøy ..	Møre o. R
Aust-Torpa	Valdresbanen 117	Oslo	500	Torpa	Opl.
Austvatn (Gardvik	Oslo-Charl.bg. *underv.* 92	K.vinger	500	Nord-Odal	Hedm.
Avaldsnes	Haugesund 164	Haugesnd.	500	Avaldsnes	Rogl.
Avløypet ✉	(Haslevik) Sunnhl... 168	Bergen		Fitjar	Hordl.
Badderen	Senja—Tromsø N. .. 233	Tromsø	500	Kvænangen	Troms
Bagn	Valdresbanen 117	Oslo	500	Sør-Aurdal	Opl.
Bagnstrond	Hardanger 170	Bergen	500	Ulvik	Hordl.
Bakgjerdet ✉	(Soknedal.) Dovreb. II 99	Tr.heim		Soknedal	S.-Tr.l.
Bakkasund	Berg.-Haugesund y.l. 166	Bergen	500	Austevoll	Hordl.
Bakka i Sogn	Sogn (Indre Sogn) 182	Lærdal	500	Aurland	S o. Fj.
Bakkeby	Senja—Tromsø N. 233	Tromsø	500	Nordreisa	Troms
Bakkehaug	*T.-Kir.*, Senja-Tr. [I] 232	Tromsø	500	Målselv ..	Troms
Bakkejord	Senja-Tromsø Kv.y. 232	Tromsø	500	Tromsøys.	Troms
Baldersheim	Midhordland..... 173	Bergen	500	Strandvik	Hordl.
Balestrand	Sogn 182	Lærdal	1000	Balestrand	S. o. Fj.
Ballangen	Ofoten 230	Narvik	1000	Ballangen	Nordl.
Ballstad *)	Aust-Lofoten 231	Svolvær	10000	Buksnes	Nordl.
Bandaksli	Bandak II 142	Skien	500	Mo	Telem.
Bandurdi ✉	Ryfylke I 159	Stavanger		Jelsa ...	Rogl.
Bangdalen	Nordlandsbanen I; 218	Namsos	500	Klinga ..	N.-Tr.l.
Bangsund	Namsos	Namsos	500	Klinga ..	N.-Tr.l.
Bardal	Mid-Helgeland 229	Sandn.sjø	500	Nesna ..	Nordl.
Bardu	*T.-Kir.*Senj.-Troms[I] 232	Harstad	1000	Bardu ..	Troms
Bardufoss flygeplass se Andselv					
Barekstadlandet	Fjordane II 186	Florø	500	Kinn	S o. Fj.
Barkald	Rørosbanen I 108	Elverum	500	Alvdal ..	Hedm.
Barkestad	Vesterålen 231	Svolvær	500	Øksnes ..	Nordl.
Barkost	Vestfoldbanen 132	Tønsberg	500	Botne ..	Vestf.
Barkved	Stavanger 157; Bg. Stv.	Stavanger	500	Strand ..	Rogl.
Barkåker	Vestfoldbanen 132	Tønsberg	500	Sem	Vestf.
Barlindbotn	Fjordane (II) 186	Florø	500	Eikefjord	S. o. Fj.
Barmanfjorden	Ut-Trøndelag 212	Tr.heim	500	Hitra	S.-Tr.l.
Barmsund	Fjordane 186, Y. Nordfj.	Måløy	500	Selje	S. o. Fj.
Barstad ✉	(Hauge) Egersund.. 154	Egersund		Sokndal	Rogl.
Barstadvik	Ålesund 189	Ålesund	500	Vartdal ..	Møre o. R
Bartnes	Nordl.bn. I 218; Namsos	Steinkjer	500	Beitstad ..	N.-Tr.l.
Batalden	Fjordane *(II)* 186	Florø	500	Kinn	S. o. Fj.
Batnfjordsøra	Raumab.; Tr.heim-Brg. Nordmør-Trondheim 213	Kr.sund N.	500	Øre	Møre o. R
Begna	(Rfjbn. Hønef.)Valdb. 117	Oslo	500	Sør-Aurdal	Opl.
Begndalen	(Rfjbn. Hønef.)Valdb. 117	Oslo	500	Sør-Aurdal	Opl.
Beian	Ut-Trøndelag 212	Tr.heim	500	Ørland ..	S.-Tr.l.

* Ballstad: *anv.* januar—april (i fisketiden) 10000 kr., *ellers* 3000.

Navn	Utvekslingskontor		Post-distrikt	Anvisn. beløp inn-til kroner	Beliggenhet	
					Herred	Fylke
Beisfjord i Ofoten ..	Narvik	248	Narvik	500	Ankenes	Nordl.
Beitestølen ✉ 1/7—15/9	(Skammestein) V.bn.	117	Oslo		Ø. Slidre	Opl.
Beito	Valdresbanen	117	Oslo	500	Ø. Slidre	Opl.
Beitstad	Nordl.b. I 218; Namsos		Steinkjer	500	Beitstad	N.-Tr.l.
Bekkarfjord	Vest-Finnmark II	235	Ham.fest	500	Lebesby	Finnm.
Bekkelaget jb-	Oslo tr. lokal-r. *øst*	(84)	Oslo	500	Aker	Akh.
Bekkelagshøgda.. (Oslo)	Oslo tr. lokal-r. *øst*	83	Oslo	500	Aker	Akh.
Bekken ✉	(Lavik) Sogn	182	Lærdal		Lavik	S. o. Fj.
Bekkjarvik -	Sunnhl., (Brg.-Fitjar)	168	Bergen	500	Fitjar	Hordl.
Bellingmo	Rørosbanen I	108	Elverum	500	Alvdal	Hedm.
Benna	Dovrebanen, Hm.-Fb.	97	L.-hammer	500	V. Gausdal	Opl.
Berekvam ✉	(Myrdal) Bergensb. II	122	Bergen		Aurland	S. o. Fj.
Berg Jernbanest. (); -	Østfoldbanen v. l.	86	Halden	500	Berg	Østf.
Berg i Helgeland -	Sør-Helgeland	228	Br.sund	3000	Sømna	Nordl.
Bergan ✉	(Nøtterøy) Tønsberg	134	Tønsberg		Nøtterøy	Vestf.
Bergeberget	Elverum	110	Elverum	500	Elverum	Hedm.
Bergen - , radio- ; ()		197		10000		Bergen
Kontortid: Kl. 8.0-19.0; lørd. kl. 8.0—17.0. Post bringes ut, *alm.* kl. 8.15, og 12.0. *Verdi:* „ 9.0 og 12.30.						
10 under-postkontorer:						
Laksevåg, , Damsgård-gaten.						
Minde, ved Minde jernbanest.						
Nordnes, Strandgaten 115.						
Sandviken [Bg.S] , Nye Sandviksvei 56 a.						
Solheimsvik , Fiøsangerveien 31.						
Kronstad, jb.- på Konstad jernbanest. (poståpneri)				3000		
Möhlenpris, apoteket, Wollfsgate 5.						
Nøstet , Nøstetorvet 2a.						
Sandvikstorvet , Sandviksveien 49 a						
Ytre Sandviken , Jægerbakken 33.						
Årstadvollen, barak A2, Årstadvollen.						
Bergen—Fløyen ✉	Bergen	187	Bergen		Bergen	Bg.
Berger i Vestfold -	Dramn.;Holmestr.129,	134	Drammen	500	Strømm	Vestf.
Bergheim	Bergensbanen I	122	Drammen	500	Nes	Busk.
Bergsbotn -	Senj.—Tromsø [Y]	232	Tromsø	500	Berg	Troms
Bergsdalen ✉	(Dale i Br.) Brg.bn. II.	122	Bergen		Evanger	Hordl.
Bergsbygda -	Vestfoldb.;Bratsb.bn.	137	Porsgrunn	500	Eidanger	Telem.
Bergseng jb.- -	Dovrebanen, Hm.-Fb.	97	Hamar	500	Ringsaker	Hedm.
Bergsfjord -	Hmrfst.—Skjervøy	234	Ham.fest	500	Loppa	Finnm.
Bergsmo	Nordlandsbanen II.	218	Namsos	500	Grong	N.-Tr.l.
Bergsnov ( )	Namdalen V.	226	Rørvik	500	Vikna	N.-Tr.l.
Bergstod	Bandak I	142	Skien	500	Kviteseid	Telem.
Bergstrøm	Halden	90	Halden	500	Aremark	Østf.
Bergsøy	Kristiansund	207	Kr.sund N	500	Gjemnes	Møre o. R
Bergundhaugen ✉	(Mesnali)Lillehammer	104	L.-hammer		Ringsaker	Hedm.
Berknes -	Sunnmøre S. *i. l.*	196	Volda	500	Volda	Møre o. R
Berkåk jb.- ;( )-	DovrebanenII, Db.-Trh.	99	Tr.heim	500	Rennebu	S.-Tr.l.
Berle -	Fjordane 186, Y. Nordfj.		Måløy	500	Davik	S. o. Fj.
Berlevåg - -	*T.-Kir.*, Aust-Finnm.	235	Vardø	10000	Berlevåg	Finnm.
Bernestangen ✉	(Fotlandsv.)I. Nhl. O.	174	Bergen		Hosanger	Hordl.
Berrefjord ✉	(Åna-Sira) Egersund	154	Fl.-fjord		Hidra	V.-Agd.
Bersagel	Stavanger	157	Stavanger	500	Høle	Rogl.
Bessaker -	Tr.h.-Nams. 225. T.-Kir.		Tr.heim	500	Roan	S.-Tr.l.
Bessheim ✉ -	(Vågåmo) Dovreb. I d	97	L.hammer		Vågå	Opl.
Bestun	Oslo tr. lokal-r. *vest*	(84)	Oslo	500	Aker	Akh.
Biggeluobal ✉	Alta	252	Alta		Kautokeino	Finnm.
Bildøy ✉	(Kolltveit) Bergen.	179	Bergen		Fjell	Hordl.
Billingstad	Oslo tr. lokal-r. *vest*	(84)	Oslo	500	Asker	Akh.
Bilitt jb-	Gjøvikbanen	114	Gjøvik	500	Ø. Toten	Opl.
Bindalseidet -	Sør-Helgeland	228	Brø.sund	500	Bindal	Nordl.
Binde -	Nordlandsbanen II.	218	Steinkjer	500	Stod	N.-Tr.l.
Bingen ✉	(Trøgstad) Sydbn. ø.l.	86	Mysen		Trøgstad	Østf.
Binningsvatn ✉ . . (Oslo)	(Ljan)Oslo tr. lok.-r. ø.	86	Oslo		Aker	Akh.
Biri -	Gjøvikb.;Dovreb.Hm.Fb.		Gjøvik	500	Biri	Opl.
Biristrand -	(Gjøvik, 116)		Gjøvik	500	Biri	Opl.
Birkeland	Lsd.; Sørlandsbn. II	137	Lillesand	500	Birkenes	A.-Agd.

Navn	Utvekslingskontor		Post-distrikt	Anvisn. beløp inntil kroner	Beliggenhet	
					Herred	Fylke
Birkestrand	Kristiansund	207	Kr.sund N	500	Frei	Møre o. R
Birketveit	Setesdalsbanen	150	Kr.sand S	500	Iveland	A.-Agd.
Birtavarre	Senja—Tromsø N.	233	Tromsø	500	Kåfjord	Troms
Bitterstad	Vesterålen	231	Svolvær	500	Hadsel	Nordl.
Bjarkøy	Senja-Tr. (H.-A. og y)	232	Harstad	500	Bjarkøy	Troms
Bjelkarøy	Midhordland	173	Bergen	500	Sund	Hordl.
Bjelland	Mandal 152 (Kr.sand S.)		Mandal	500	Bjelland	V.-Agd.
Bjellandsnes	Sunnhordland	168	Bergen	500	Skånevik	Hordl.
Bjerka i Helgeland	Mid-Helgeland	229	Sandn.sjø	500	Sør-Rana	Nordl.
Bjerkelia	Moss	88	Moss	500	Våler	Østf.
Bjerknes ✉	Skien	140	Skien		Solum	Telem.
Bjerkreim	Jærbanen II	155	Egersund	500	Bjerkreim	Rogl.
Bjerkvik	Narvik	230	Narvik	500	Ankenes	Nordl.
Bjoneroa	(Valdresbn.)Gjøvikbn.	114	Oslo	500	Brandbu	Opl.
Bjordal	Sogn	182	Lærdal	500	Kyrkjebø	S. o. Fj.
Bjorelvnes	Senja-Tr. (I.) *232, T.-Kir.*		Tromsø	500	Lenvik	Troms
Bjugn	Ut-Trøndelag	212	Tr.heim	500	Bjugn	S.-Tr.l.
Bjærangfjord	Nord-Helgeland	229	Bodø	500	Meløy	Nordl.
Bjøberg ✉	(Hemsedal) Bergensbn.		Drammen		Hemsedal.	Busk.
Bjøllånes	Mo	246	Mo	500	Nord-Rana	Nordl.
Bjørgen jb.	Rørosbanen II	108	Røros	500	Singsås	S.-Tr.l.
Bjørgesæter jb.	Gjøvikbanen	114	Oslo	500	Lunner	Opl.
Bjørgevollen ✉	(Losna) Dovrebn. I c	97	L.-hammer		Ringebu	Opl.
Bjørgo Stasjon jb.	Valdresbanen	117	Oslo	500	N.-Aurdal	Opl.
Bjørheimsbygd	(Ryfylke) Stavanger	157	Stavanger	500	Strand	Rogl.
Bjørhusdal ✉	(Brekkvasselv) Nrdlb. III		Namsos		Namsskoga	N.-Tr.l.
Bjørkebekk	Halden	90	Halden	500	Aremark	Østf.
Bjørkebygd (Bjørke Hjørundfj.)	Ålesund	199	Ålesund	500	Hjørundfj.	Møre o. R
Bjørkedal	Vestfoldbanen	132	Porsgrunn	500	Eidanger	Telem.
Bjørkedalseidet	Nordfj.eid, Sunnm. S.	196	Volda	500	Volda	Møre o. R
Bjørkelangen jb.	Hølandsbanen	92	Oslo	500	N. Høland	Akh.
Bjørkmyr	Trondheim	215	Tr.heim	500	Strinda	S.-Tr.l.
Bjørn i Helgeland	Mid-Helgeland	229	Sandn.sjø	500	Nordvik	Nordl.
Bjørnbet ✉	(Ingdal) Ut-Trøndel.	212	Tr.heim		Stadsbygd	S.-Tr.l.
Bjørndal ✉	(Holdhus) *Bg. 179* Midh.		Bergen		Hålandsdal	Hordl.
Bjørndalstræ ✉	Bergen, Bg.-Laksev.	179	Bergen		Laksevåg.	Hordl.
Bjørnerud jb.	Valdresbanen	117	Oslo	500	S. Land	Opl.
Bjørnevatn	Kirkenes	256	Kirkenes	1000	S.Varanger	Finnm.
Bjørnfjell	Narvik	230	Narvik	500	Ankenes	Nordl.
Bjørnskinn	Senja-Tromsø H.-A.	232	Harstad	500	Bjørnskinn	Nordl.
Bjørnøy ✉	Stavanger	157	Stavanger		Hetland	Rogl.
Bjørnøysund ✉	(Gamlemshaug) Åles.	199	Ålesund		Borgund	Møre o. R
Bjørsvik	Indre Nordh. L. og O.	174	Bergen	500	Hosanger	Hordl.
Bjørvikstranda ✉	(Bygstad) Fjordane	186	Førde		Gaular	S. o. Fj.
Bjørøya radio	Trondheim—Namsos	225	Namsos	500	Flatanger	N.-Tr.l.
Bjørøvhamn	Bergen—Glesvær	178	Bergen	500	Fjell	Hordl.
Bjørånes	Rørosbanen I	108	Elverum	500	St.-Elvdal	Hedm.
Blaker jb.	Oslo-Charl.bg.*underv.*	92	Oslo	500	Blaker	Akh.
Blakstad Stasjon jb.	Sørlandsbanen II.	137	Arendal	500	Froland	A.-Agd.
Blaksæter	Fjordane 186, Y. Nordfj.		Nordfj.eid	500	Innvik	S. o. Fj.
Bleik	Senja-Tromsø [H-A]	232	Harstad	500	Andenes	Nordl.
Bleiken jb.	Gjøvikbanen	114	Oslo	500	Brandbu	Opl.
Bleikvasslia	Mid-Helgeland	229	Sandn.sjø	500	Korgen	Nordl.
Bliksvær radio	Bodø	246	Bodø	500	Bodin	Nordl.
Blindern	Oslo tr. lokal-r. *vest*	83	Oslo	500	Aker	Akh.
Blindheimsvik ✉	(Roald) Ålesund	199	Ålesund		Vigra	Møre o. R
Blokken	Vesterålen	231	Svolvær	500	Sortland	Nordl.
Blomgongstø ✉	(Blomvåg) Bg.-Øyg.	179	Bergen		Herdla	Hordl.
Blommenholm	Oslo tr. lokal-r. *vest*	(84)	Oslo	500	Bærum	Akh.
Blomsterdalen	Bergen	179	Bergen	500	Fana	Hordl.
Blomsøy	Mid-Helgeland	229	Sandn.sjø	500	Alstahaug	Nordl.
Blomvågen	Bergen—Øygarden	179	Bergen	500	Herdla	Hordl.
Blæstad	Rena	111	Elverum	500	Trysil	Hedm
Bløylaget	Oslo tr. lokal-r. *øst*	83	Oslo	500	Nesodden	Akh.
Bodung ✉	(Årnes) Kongsv.bn.	92	Oslo		Nes	Akh.
Bodø -radio; -radio		246		10000		Nordl.
Kontortid: Kl. 9.0-17.0. Post bringes ut *morgen* og *middag*.						
Boftsa (Norskholmen)	Tana-ruten, Vadsø	256	Vadsø	500	Tana	Finnm.
Bogavik ✉	(Holsund) Midhordl.	173	Bergen		Fusa	Hordl.
Bogehamn	Bergen—Manger	178	Bergen	500	Manger	Hordl.
Bogen i Ofoten	Ofoten	230	Narvik	500	Evenes	Nordl.

C D E F G H I J K L M N O P R S T U V Y Æ Ø Å

Navn	Utvekslingskontor		Post-distrikt	Anvisn. beløp inntil kroner	Beliggenhet	
					Herred	Fylke
Bogen i Senja	Senj.-Tromsø [H-K]	232	Harstad	500	Kvæfjord	Troms.
Bogen i Slagen ✉	(Jersøy) Tønsberg	134	Tønsberg		Sem	Vestf.
Boggestranda	Romsd. Nauste-ruten	203	Molde	500	Eresfj. o. Vistdal	Møre o. R
Bogno ✉	(Bogehamn) Bg.-Mgr.	178	Bergen		Herdla	Hordl.
Bogøy	Salten N.	230	Bodø	500	Steigen	Nordl.
Bogøyvær	Nrdm.-Fr.; Ut-Tr.lag	212	Tr.heim	500	N.-Frøya	S.-Tr.l.
Bolga i Helgeland	Nord-Helgeland	229	Bodø	500	Meløy	Nordl.
Bolkesjø	(Sørl.bn. I) Kongsb.	131	Kongsberg	500	Gransherd.	Telem.
Bolla	Senja—Tromsø I.	232	Harstad	500	Ibestad	Troms
Bolstadøyri jb.	Bergensbanen II	132	Bergen	500	Evanger	Hordl.
Bolsøya	Raumab.; Tr.heim-Berg. Molde	206	Molde	500	Bolsøy	Møre o. R
Bolvik	Porsgrunn	141	Porsgrunn	500	Solum	Telem.
Bonakas	Vadsø	256	Vadsø	500	Tana	Finnm.
Bondøy ✉	(Karstenøy)NamdalV.	226	Rørvik		Vikna	N.-Tr.l.
Borgann	Namdalen V.	226	Rørvik	500	Vikna	N.-Tr.l.
Borgestad	Vestf.bn., Bratsb.bn.	137	Porsgrunn	500	Gjerpen	Telem.
Borgvær	Aust-Lofoten	231	Svolvær	500	Borge	Nordl.
Borgvåg	Aust-Lofoten	231	Svolvær	500	Borge	Nordl.
Borhaug	Farsund	153	Farsund	500	Lista	V.-Agd.
Borkamo ✉	(Tosbotnet) Sør-Helg.	228	Brø.sund		Bindal	Nordl.
Borkenes	Senja-Tr.[H-K]	232	*T.-Kir.* Harstad	1000	Kvæfjord	Troms
Borre jb.	*Vestfoldbn.*, (Horten)	132	Horten	500	Borre	Vestf.
Bortnen ✉	(Rugsund) Fjordane	186	Måløy		Davik	S. o. Fj.
Borøy	Sørlandsbanen II	137	Tvedestr.	500	Dypvåg	A.-Agd.
Bosberg	Trondheim	215	Tr.heim	500	Byneset	S.-Tr.l.
Bosstø ✉	(Hemsedal) Bergbn. I	122	Drammen		Hemsedal	Busk.
Bostrak	Sørlandsbanen I.	137	Kragerø	500	Drangedal	Telem.
Botn i Ofoten	Ofoten	230	Narvik	500	Evenes	Nordl.
Botnane	Fjordane (II)	186	Florø	500	Bremanger	S. o. Fj.
Botne i Vestfold	(Vestfoldb.) Holmestr.	134	Holmestr.	500	Botne	Vestf.
Botnekilen	Fredrikstad	89	Fr.stad	500	Hvaler	Østf.
Botneidet ✉	(Horda) Ryfylke I.	159	Stavanger		Røldal	Hordl.
Botnhamn	Senja-Tromsø [Y]Kv.	232	Tromsø	500	Hillesøy	Troms
Botterlia ✉	(Kleive) Molde	206	Molde		Bolsøy	Møre o. R
Brakadalen ✉	(Rubbest.neset) Shl.	168	Haugesnd.		Bremnes	Hordl.
Brandal på Sunnmøre	Sunnmør S. Indre led	196	Ålesund	500	Hareid	Møre o. R
Brandasund	Berg.-Haugesund y. l.	166	Bergen	500	Fitjar	Hordl.
Brandbu jb.	Gjøvikbanen	114	Oslo	1000	Brandbu	Opl.
Brandsfjord	Trondheim—Namsos	225	Tr.heim	500	Roan	S.-Tr.l.
Brandval	Solørbanen	92	K.vinger	500	Brandval	Hedm.
Brandval-Finnskog	Solørbanen	92	K.vinger	500	Brandval	Hedm.
Brandås ✉	(Verrabotn) Tr.h. utg.	216	Tr.heim		Rissa	S.-Tr.l.
Braskereidfoss jb.	Solørbanen	92	Elverum	500	Våler	Hedm.
Brasøy	Mid-Helgeland	229	Sandn.sjø	500	Alstahaug	Nordl.
Bratland	Mid-Helgeland	229	Sandn.sjø	500	Lurøy	Nordl.
Bratsberg i Strinda	Trondheim	215	Tr.heim	500	Strinda	S.-Tr.l.
Brattholmen	Bergen	179	Bergen	500	Fjell	Hordl.
Brattlandsdal ✉	(Nesflat.) Ryfylke I	159	Stavanger		Suldal	Rogl.
Brattli ✉	(Svorkmo) Dovreb. II	99	Tr.heim		Orkland	S.-Tr.l.
Brattvær	Nordmøre—Smøla	208	Kr.sund N	500	Bratvær	Møre o. R
Brattvåg	Ålesund	199	Ålesund	500	Haram	Møre o. R
Brautaset (Åmdal)	Sunnmøre S. i. l.	196	Ålesund	500	Ørsta	Møre o. R
Breidablik	Valdresbanen	117	Oslo	500	Sør-Aurdal	Opl.
Breidland ✉	(Hjelmeland) Ryfylke I	159	Stavanger		Hjelmeland	Rogl.
Breidvikhamn ✉	(Årsandøy)S.-Helgel.	228	Br.sund		Bindalen	Nordhl.
Breidviksgrend ✉	(Fyresdal) Bandak II	142	Skien		Fyresdal	Telem.
Brejevangen ✉	(Otta) Dovrebn. I c	97	L.hammer		Sel.	Opl.
Breim (Re)	Fjordane	186	Førde	500	Breim	S. o. Fj.
Breisand	Bratsbergbn., Brev.	141	Brevik	500	Bamle	Telem.
Breiskallen jb.	Gjøvikbanen	114	Gjøvik	500	V. Toten	Opl.
Breistein (Bergen	*Bergen* 179 (I. Nordh. S.)		Bergen	500	Åsane	Hordl.
Breivikbotn	Hmfst.-Skjærvøy	234	Ham.fest	500	Hasvik	Finnm.
Breivikeidet	Senja—Tromsø Kj.	232	Tromsø	500	Sørfjord	Troms
Breivik i Salten	Bodø 230, *Tr.heim—Kir.*		Bodø	500	Skjerstad	Nordl.

Navn	Utvekslingskontor		Post-distrikt	Anvisn-beløp inn-til kroner	Beliggenhet	
					Herred	Fylke
Breivik i Sørøy	Hammerf.-Skjervøy	234	Ham.fest	500	Hasvik ..	Finnm.
Breivoll	Harstad—Sjøvegan..	232	Harstad	500	Ibestad ..	Troms
Brekke	Sogn	182	Lærdal	500	Brekke ..	S. o. Fj.
Brekkebygd	Røros 122 (Rørosbn. II)		Røros	500	Brekken	S.-Tr.l.
Brekkestø	Sørl.bn. II 137; Jærbn. II		Lillesand	500	V. Moland	A.-Agd.
Brekkhus	Bergensbanen II	122	Bergen	500	Evanger	Hordl.
Brekkvasselv (felt) ...	Nordlandsbanen III..	218	Namsos	500	Namsskoga	N.-Tr.l.
Brekstad	Nrdm.-Nd. Ut-Tr.lag	212	Tr.heim	500	Ørland ..	S.-Tr.l
Bremanger	Fjordane (II).....	186	Florø	500	Bremanger	S. o. Fj.
Bremnes	Berg.-Haugesund y.l.	166	Haugesnd.	500	Bremnes	Hordl.
Bremsnes på Nordmøre	Kristiansund.....	207	Kr.sund N.	500	Bremsnes	Møre o R
Bremsteinen (febr.—apr.)	Sør-Helgeland 228		Brø.sund	500	Vega	Nordl.
Brenna	(Leirpoll)V.-Finnm.II	235	Ham.fest		Kistrand	Finnm.
Brennbakken	Rørosbanen I	108	Røros	500	Os	Hedm.
Brennelv	Vest-Finnmark II. ..	235	Ham.fest	500	Kistrand	Finnm.
Brenngam	Vest-Finnmark II. ..	235	Ham.fest	500	Lebesby	Finnm.
Brennhaug	Dovrebanen Fb.-Db.	97	L.-hammer	500	Dovre ..	Opl.
Brennåsen	Kristiansand S.....	149	Kr.sand S.	500	Greipstad	V.-Agd.
Brensholmen	Senja-TromsøKv.(y)	232	Tromsø	500	Hillesøy	Troms
Brettesnes	*T.-Kir.,* Vesterålen	231	Svolvær	500	Vågan ..	Nordl.
Brevik		141		3000		Telem.
Kontortid: Kl. 9.0-14.0 og 16.0-18.0 Post bringes ut kl. 8.30 og 13.15						
med under-kontoret	Stathelle			[3000]	Bamle ..	Telem.
Breviktangen	(Bløyl.) Oslo lok.-r. ø.	83	Oslo		Frogn.....	Akh.
Briksdalsbre	(Oldedalen) Fjordane	186	Nordfj.eid		Innvik ..	S. o. Fj.
Brimsvåg	Lindås-Masfjord	176	Bergen		Gulen ..	S. o. Fj.
Brimsøy	(Østhusvik) Stav.gr.	157	Stavanger		Rennesøy	Rogl.
Bringsinghaug	Sunnmøre S. y. l....	196	Ålesund	500	Sande ..	Møre o. R
Briseid	Farsund.....	153	Farsund	500	Herad ..	V.-Agd.
Brokka	Setesdalsbn., Kr.sand	149	Kr.sand S.	500	Hægeland	V.-Agd.
Bromma	Bergensbanen I	122	Drammen	500	Nes	Busk.
Bromnes	Senja-Tromsø [Bu.]	233	Tromsø		Helgøy...	Troms
Brostrud	Numedalsbanen	131	Kongsberg	500	Uvdal.....	Busk.
Bru	Stavanger.....	157	Stavanger	500	Mosterøy	Rogl.
Bruflat	Valdresbanen	117	Oslo	1000	Etnedal ..	Opl.
Brugrend	(Strandebarm) Hard.	170	Bergen		Str.debarm	Hordl.
Bruhagen	Kr.sundN207,Nordm.—Su.		Kr.sund N.	500	Bremsnes	Møre o. R
Brumunddal	Dovrebanen Hm.-Fb	97	Hamar	1000	Furnes ..	Hedm.
Bruneset	(Laudal) Mandal	166	Mandal		Laudal ..	V.-Agd
Brunkeberg	Sørlandsbanen I....	137	Skien	500	Kviteseid	Telem.
Brusand	Jærbanen I	155	Stavanger	500	Ogna	Rogl.
Brusdal	Ålesund	199	Ålesund		Skodje ..	Møre o. R
Bruvik	Indre Nordhordl. S.	176	Bergen	500	Bruvik ..	Hordl.
Bruvoll	Oslo-Charl.bg. *underv.*	92	K.-vinger	500	Nord-Odal	Hedm.
Brydalen	Tynset	112	Tynset	500	Tynset ..	Hedm.
Bryggesåk	Sørl.bn. II 137; Jærbn. II		Farsund	500	Eiken ..	V.-Agd.
Bryggerhaug	(Vangsvik)Senj.-Tr. I	232	Harstad		Tranøy ..	Troms
Bryggja	Fjordane 186, Y. Nordfj.		Måløy	500	Davik ..	S. o. Fj.
Bryn ..... [Oslo]; ( )-	Oslo tr. lokal-r. *øst*	(84)	Oslo	500	Aker	Akh.
Bryne	Jærbanen I	155	Stavanger	3000	Time ..	Rogl.
Brynilen	Hmrfst.—Skjervøy	234	Ham.fest	500	Loppa ..	Finnm.
Brænsundvik ..... Br.sund)	(Leines) Salten N..	230	Bodø		Kerringøy.	Nordl.
Brønnøysund	(S. Helgel., *Nordland)*	244		3000		Nordl.
Kontortid: Kl 9.0-13 og 16.0-18.0 Post bringes ut kl. 9.0						
Brøstadbotn	Senja—Tromsø I..	232	Harstad	500	Dyrøy ..	Troms
Brøttum	Dovrebanen Hm.-Fb	97	Hamar	500	Ringsaker	Hedm.
Bråtveit	Ryfylke I	159	Stavanger	500	Suldal ..	Rogl.
Bråtå	(Nordberg)Dovreb. Ic.	97	L.-hammer		Skjåk	Opl.
Bråvall	(Andebu) Vestfoldbn.	132	Tønsberg		Andebu ..	Vestf.
Bubakk	Tynset	112	Tynset	500	Kvikne ..	Hedm.
Bud	Nrdm.-Romsd. 203, Molde		Molde	500	Bud	Møre o. R
Budalen	Rørosbanen II	109	Røros	500	Budal	S.-Tr.l.
Buer (Halden)	Østfoldbanen y. l.....	86	Halden	500	Idd	Østf.
Bugøyfjord	Vadsø, Kirkenes....	256	Kirkenes	500	S.Varanger	Finnm.
Bugøynes ..... [ ]-	Vadsø, Kirkenes....	256	Kirkenes	500	S.Varanger	Finnm.
Buhølen ..... ( )-	Mandal	152	Mandal	500	S.Audnedal	V.-Agd.
Bukksaspa	(Øydegard)Nordm.S.	209	Kr.sund N.		Straumsnes	Møre o. R
Bukkøy	(Skogshlm.) S.-Helg.	228	Br.sund		Tjøtta.....	Nordl.

C D E F G H I J K L M N O P R S T U V Y Æ Ø Å

Navn	Utvekslingskontor		Post-distrikt	Anvisn. beløp inn-til kroner	Beliggenhet	
					Herred	Fylke
Bukta ✉	(Elvebakken) Altafjd.	234	Alta		Alta	Finnm.
Bulandet	Fjordane	186	Florø	500	Askvoll	S. o. Fj.
Bulken jb.-;	Bergensbanen II	122	Bergen	500	Voss	Hordl.
Bunes ✉	Ålesund	199	Ålesund		Borgund	Møre o.R.
Burfjord	Senja-Tromsø N.	233	Tromsø	500	Kvænanger	Troms
Burud jb-	Randsfjordbanen	127	Drammen	500	Øvr. Eiker	Busk.
Burøysund	Senja-Tromsø (Bu)	233	Tromsø	500	Karlsøy	Troms
Buskenes ✉	(Sørstrand) Kr.sund	207	Kr.sund N		Eide	Møre o.R.
Buskøy	Fjordane	186	Florø	500	Solund	S. o. Fj.
Busnesgrend	Rjukanbanen	137	Notodden	500	Gransherad	Telem.
Bussleinan ✉	(Heimdal) Dovreb. II b	99	Tr.heim		Leinstrand	S.-Tr.l.
Bustvika	Nrdm.-Fr.; Ut-Tr.lag	212	Tr.heim	500	Sør-Frøya	S.-Tr.l.
Buvika (-)	Trondheim	215	Tr.heim	500	Buvik	S.-Tr.l.
Buvikvoll	Senja—Tromsø (Kv.)	223	Tromsø	500	Hillesøy	Troms
Buvåg (-)	Salten N.	230	Bodø	500	Hamarøy	Nordl.
Buøy (-)	Namdalen F.	226	Namsos	500	Kolvereid	N.-Tr.l.
By i Åfjord (-)	Trondheim—Namsos	225	Tr.heim	500	Åfjord	S.-Tr.l.
Byafossen jb.-	Nordlandsbanen II	218	Steinkjer	500	Egge	N.-Tr.l.
Bygdin 1/7 15/9 ,	Valdresbanen	117	Oslo	500	Ø. Slidre	Opl.
Bygdøy	Oslo tr. lokal-r. *vest*	(84)	Oslo	500	Aker	Aker
Bygland / /	Setesdalsbanen	150	Kr.sand S.	500	Bygland	A.-Agd.
Byglandsfjord jb.-	Setesdalsbanen	150	Kr.sand S.	500	Bygland	A.-Agd.
Bygstad	Fjordane	186	Førde	500	Gaular	S. o. Fj.
Bykle	Setesdalsbanen	150	Kr.sand S.	500	Bykle	A.-Agd.
Byklehei	Setesdalsbanen	150	Kr.sand S.	500	Bykle	A.-Agd.
Byre	Ryfylke I	159	Stavanger	500	Fister	Rogl.
Byremo	Mandal	152	Mandal	500	Grindheim	V.-Agd.
Byrkedal ✉	(Dirdal) Stavanger	157	Stavanger		Forsand	Rogl.
Byrkelo	Fjordane	186	Førde	500	Breim	S. o. Fj.
Byrkja i Ryfylke ✉	(Hjelmeland) Ryfylke I	159	Stavanger		Hjelmeland	Rogl.
Byrknesøy	Lindås-Masjord F.	177	Bergen	500	Gulen	S. o. Fj.
Bysheim	Indre Nordh.land L.	174	Bergen	500	Hosanger	Hordl.
Bærøyvågen	Mid-Helgeland	229	Sandn.sjø	500	Tjøtta	Nordl.
Bø i Helgeland	Sør-Helgeland	228	Brø.sund	500	Sømna	Nordl.
Bø i Telemark jb.-;	Sørlandsbanen I	137	Skien	500	Bø	Telem.
Bø i Vesterålen --	Vesterålen	231	Svolvær	10000	Bø	Nordl.
Bødal	Dovrebanen Hm.-Fb.	97	L.-hammer	500	V.Gausdal	Opl.
Bødalssæter ✉	(Loen i Nfj.) Fjrd.	186	Nordfj.eid		Stryn	S. o. Fj
Bøfjorden	Nordmøre—Todalen	209	Kr.sund N	500	Åsskard	Møre o.R.
Bølandet	Ålesund	199	Ålesund	500	Herøy	Møre o.R.
Bøle	Bratsbergbanen	137	Porsgrunn	500	Gjerpen	Telem.
Bølingshamn	Fredrikstad	89	Fr.stad	500	Hvaler	Østf.
Bømlo	Berg.-Stvsr. *indre led*	166	Haugesnd.	500	Bømlo	Hordl.
Bøn jb-	Dovrebn., Leirs.-Bøn	97	Eidsvoll	500	Eidsvoll	Akh.
Bøneset ✉ (-)	(Vesterålen) Sortland	250	Svolvær		Sortland	Nordl.
Børfjord ✉ [-]	(Dønnesfj.) Hfs.-Skj.	234	Ham.fest		Hasvik	Finnm.
Børge ✉ (Kløfta)	(Kløfta) Dovrebn. I a	97	Oslo		Ullensaker	Akh.
Børkjeflåtå ✉	(Uvdal) Numedalsbn.	131	Kongsberg		Uvdal	Busk.
Børresrud	Østfoldbn. ø.l.; Halden	90	Mysen	500	Rødenes	Østf.
Børsa	Trondheim	215	Tr.heim	500	Børsa	S.-Tr.l.
Børselv	Vest-Finnmark II	235	Ham.fest	500	Kistrand	Finnm.
Børstingen ✉	(Stadsb.) Ut-Trøndel.	212	Tr.heim		Stadsbygd	S.-Tr.l.
Børtegrend	Bandak II	142	Skien	500	Mo	Telem.
Børve	Hardanger	170	Bergen	500	Ullensvang	Hordl.
Børøyvik ✉	(Finnås) Bg.-Hgs. y.l.	166	Haugesnd.		Moster	Hordl.
Bøstad	Aust-Lofoten	231	Svolvær	500	Borge	Nordl.
Bøstrand	Ofoten	230	Narvik	500	Ballangen	Nordl.
Bøverbru jb.-;	Gjøvikbanen	44	Gjøvik	500	V. Toten	Opl.
Bøverdalen	Dovrebanen Fb.-Db.	97	L.-hammer	500	Lom	Opl.
Bøvertun ✉	(Bøverd.) Dovreb. I d	97	L.-hammer		Lom	Opl.
Bøvær i Senja	Senja—Tromsø [Y]	232	Tromsø	500	Berg	Troms
Bøvågen	Bergen—Manger	178	Bergen	500	Hordabø	Hordl.
Bøylefossbru jb.-	Sørlandsbanen II	137	Arendal	500	Froland	A.-Agd.
Bøylestad	Sørlandsbanen II	137	Arendal	500	Froland	A.-Agd.
Bådalen []	Kristiansund	207	Kr.sund N.	500	Bremsnes.	Møre o.R.
Bålen	Sogn	182	Lærdal	500	Brekke	S. o. Fj.

Navn	Utvekslingskontor	Post-distrikt	Anvisn. beløp inntil kroner	Beliggenhet: Herred	Beliggenhet: Fylke
Bårdset	Nordm. V. 208 (Kr.sund N.)	Kr.sund N.	500	Halsa ..	Møre o.R.
Båsen ✉	(Båtsfj). Tana-ruten 235	Vardø		Vardø ..	Finnm.
Båsheim	Randsfjordbanen .. 127	Drammen	500	Sigdal ..	Busk.
Båsmoen	Mid-Helgeland 229	Mo	500	Nord-Rana	Nordl.
Båssvik ✉	Risør, Sørlandsbn. II 137	Risør		Søndeled	A.-Agd.
Båstad (S. Båstad)	Østfoldbanen ø. l. .. 86	Mysen	500	Trøgstad	Østf.
Båteng ✉ [-]	(Polmak) Vadsø .. 256	Vadsø		Polmak	Finnm.
Båtsfjord -[-]	*T.-Kir.*, Tana-ruten .. 235	Vardø	10000	Vardø ..	Finnm.
Båtstø	*Oslo 84* (Vestfoldbanen)	Drammen	500	Røyken	Busk.
Charlottenlund i Strinda jb.-	Nordl.b., Meråkerb. 151 / Trondheim. Dovrebn. III	Tr.heim	500	Strinda ..	S.-Tr.l.
Dagali -[-]	Bergensbanen I 122	Drammen	500	Uvdal.....	Busk.
Dagsland	Haugesund 164	Haugesnd.	500	Skjold ..	Rogl.
Dal jb-[-]	Dovrebn., Leirs.-Bøn 97	Eidsvoll	500	Eidsvoll	Akh.
Dalbø	*Oslo 84* (Vestfoldbanen)	Drammen	500	Røyken	Busk.
Dale Sjukehus	Stavanger 157	Stavanger	500	Hetland	Rogl.
Dale i Rennesøy ✉	(Vikevåg) Stavanger 157	Stavanger		Rennesøy	Rogl.
Dale i Bruvik .... jb.-[-]; [-]	Bergensbanen II .. 122	Bergen	500	Bruvik ..	Hordl.
Dale i Sunnfjord [-]	Fjordane 186	Førde	1000	Fjaler ..	S. o. Fj
Dalebygdi ✉	(Heggenes) Valdr.bn. 117	Oslo		Ø. Slidre	Opl.
Dalefjerdingen [-]	Østfoldbanen ø. l. .. 86	Oslo	500	Enebakk...	Akh.
Dalen i Telemark [-]	Bandak II..... 142	Skien	500	Lårdal....	Telem.
Dalholen	Rørosbanen I 108	Tynset	500	Foldal ..	Hedem.
Dalsbotn ✉	(Flåm) Bergensb. II 122	Bergen		Aurland	S. o. Fj.
Dalsbygd [-]	Sunnmøre S. i. l.... 196	Volda	500	Dalsfjord	Møre o. R
Dalsgrend	I. Nordhordl. L. og O. 174	Bergen	500	Lindås ..	Hordl.
Dalsvatn	Bratsbergbanen 127	Skien	500	Sauherad	Telem.
Dalsøyra -[-]	Sogn 182	Lærdal	500	Gulen ..	S. o. Fj.
Darbu jb-[-]	Sørlandsbanen I 137	Drammen	500	Øvre Eiker	Busk.
Daustad ✉	(Vikebukt) Romsd.R. 202	Molde		Tresfjord	Møre o. R
Davanger [-]	Bergen 179	Bergen	500	Askøy ..	Hordl.
Davik [-]	Fjordane 186, Y. Nordfj.	Måløy	500	Davik ..	S. o. Fj.
Degernes	Østfoldbanen ø. l. .. 86	Sarpsborg	500	Degernes	Østf.
Demmevasshytta ✉	(Finse) Bergenbn. II 122	Bergen		Ulvik	Hordl.
Deset	Rena 111	Elverum	500	Åmot ..	Hedm.
Devik i Gloppen ✉	(Hestenesøyra)Fjord. 186	Nordfj.eid		Gloppen...	S. o. Fj.
Digermulen [-]	*T.-Kir.*, Vesterålen.. 231	Svolvær	500	Vågan ..	Nordl.
Digerud	Oslo tr. lokal-r. *øst* .. 83	Oslo	500	Frogn ..	Akh.
Digranes [-]	Hardanger 170	Odda	500	Odda ..	Hordl.
Dilling (-)	Østfoldbanen v. l. .. 86	Moss	500	Rygge ..	Østf.
Dimmelsvik [-]	Hardanger 170	Bergen	500	Kvinnherad	Hordl.
Dimna ✉ (-)	(Ulsteinvik) Ålesund 199	Ålesund		Ulstein ..	Møre o. R
Dingja [-]	Sogn 182	Lærdal	500	Gulen ..	S. o. Fj.
Dirdal [-]	Stavanger 157	Stavanger	500	Forsand	Rogl.
Disenå jb.-[-]	Oslo-Charl.bg., *underv.* 92	K.vinger	500	Sør-Odal	Hedm.
Dividalen ✉	(Øvergård)Senj.-Tr.[I] 232	Tromsø		Øverbygd	Troms
Djupdal	Numedalsbanen 131	Kongsberg	500	Rollag ..	Busk.
Djupevatn ✉ (juli-sept.)	(Geirangr.) Sunnm.N. 196	Ålesund		Sunnylven	Møre o. R
Djupvikstranda ✉	(Mauseidvåg)Ålesund 199	Ålesund		Borgund	Møre o. R
Djupvik i Lyngen [-]	Senja—Tromsø N... 233	Tromsø	500	Kåfjord	Troms
Djupvik i Salten [-]	Salten [F] 230, *Tr.heim-Kir.*	Bodø	500	Sørfold ..	Nordl.
Djønno [-]	Hardanger 170	Bergen	500	Kinsarvik	Hordl.
Dobakk ✉	(Hornind.) Fjordane 186	Nordfj.eid		Hornindal	S. o. Fj.
Dokka ( ); [-]	Valdresbanen 117	Oslo	1000	N. Land	Opl.
Dolmøy [-]	Ut-Trøndelag 212	Tr.heim	500	Hitra ..	S.-Tr.l.
Dombestein ✉ [-]	(Davik) Fjordane.. 186	Måløy		Davik	S. o. Fj.
Dombås [-]; ( )-	*Dovrebn.* 98; Raumabn.	L.-hammer	1000	Dovre ..	Opl.
Dorgefoss	Jærbanen II..... 155	Flekkefj.	500	Øvr. S.rdal	V.-Agd.
Doro ✉	(Sølberghaug) Tr.h. 215	Tr.heim		Orkedal	S.-Tr.l.
Dovre [-]; jb.-[-]	Dovrebanen Fb.-Db. 98	L.-hammer	500	Dovre ..	Opl.
Drabeng ✉	(LyngseidSenj.-Tr.,N 233	Tromsø		Lyngen	Troms
Drag i Tysfjord [-]	Ofoten (Tysfjord) ... 230	Narvik	500	Tysfjord	Nordl.
Drage [-]	Fjordane 186, Y. Nordfj.	Måløy	500	Selje	S. o. Fj.
Drageid [-]	Bodø 230, *Tr.heim—Kir*	Bodø	500	Saltdal ..	Nordl.

C D E F G H I J K L M N O P R S T U V Y Æ Ø Å

Navn	Utvekslingskontor		Post-distrikt	Anvisn. beløp inn-til kroner	Beliggenhet: Herred	Fylke
Dragland	Senj.-Tromsø [H.-O.]	232	Harstad	500	Tjeldsund	Nordl.
Dragnes	Vesterålen	231	Svolvær	500	Hadsel ..	Nordl.
Drammen		129		10000		Busk.
Kontortid: 8-19; i tiden 1/6-31/8: 8-18.						
Post bringes ut kl. 8.0, 11.30 og 15.0						
B med under-postk. på Bragerøya, Landfalløya og *Tangen.*				[3000]		
Drangedal	Sørlandsbn. I	137	Kragerø	500	Drangedal	Telem.
Drangje	(Lysekloster) Berg.	179	Bergen		Os.....	Hordl.
Drangsholt	Lillesand 148 (Kr.sand)		Kr.sand S.	500	Birkenes	A.-Agd.
Drevja	Mosjøen	244	Mosjøen	500	Drevja ..	Nordl.
Drevsjø	Rørosb.I(Røros).Rena.	111	Røros	500	Engerdal	Hedm.
Drevvatnet	M.-Helgel. 299 (Nrdl.b. III)		Mosjøen	500	Elsfjord	Nordl.
Driva	Dovrebn. II, Db.-Trh.	97	Tr.heim	500	Opdal ..	S.-Tr.l.
Drivdal	(Moi) Jærbanen II..	155	Egersund		Lund	Rogl.
Drivstua .....[ ];	Dovrebanen II	99	Tr.heim	500	Opdal ..	S.-Tr.l.
Drogsetmoen	Nrdm.-To. 200. Dvrbn. II		Tr.heim		Meldal	S.-Tr.l.
Drolsum	Randsfjordbanen ..	127	Drammen	500	Modum ..	Busk.
Dromnessundet.....	Nordmøre-Trondheim	213	Kr.sund N.	500	Stemshaug	Møre o. R
Dryna	Ålesund	199	Ålesund	500	Vatne ..	Møre o. R
Drøbak		88		3000		Akh.
Kontortid: Kl. 9-13, 15-18						
Post bringes ut kl. 8.0 og 10.0						
Duesund						
Dumba	(Masfj.nes) L.-Masfj.	177	Bergen		Masfjorden	Hordl.
Dverberg	(Enstad) Fjordane ..	186	Florø		Solund....	S. o. Fj.
Dvergsdalen	*T.-Kir.* Sen.-Tr.[H-A]	232	Harstad	500	Dverberg	Nordl.
Dyfjord	Fordane	186	Førde	500	Jølster ..	S. o. Fj.
Dyping	Vest-Finnmark II ..	235	Ham.fest	500	Lebesby	Finnm.
Dypvåg.....	Salten N.	230	Bodø	500	Steigen ..	Nordl.
Dyrdal i Sogn	Sørlandsbanen II ..	137	Risør	500	Dypvåg...	A.-Agd.
Dyrkorn	(Indre Sogn) Sogn..	182	Lærdal	500	Aurland	S. o. Fj.
Dyrstad	(Sunnm. N.) Ålesund	199	Ålesund	500	Stordal	Møre o. R
Dyrstadgrend	(Hamnvik)Harst.-Sjøv.	232	Harstad		Ibestad ..	Troms
Dyrud	(Svelgen)Fjordene(II)	185	Florø		Bremanger	S. o. Fj.
Dyrvik	(Einastrand) Gjøv.bn.	114	Gjøvik		Eina.....	Opland
Dyrøy	Ut-Trøndelag	212	Tr.heim	500	N.-Frøya	S.-Tr.l.
Dyrøyhamn	(Utvikbygda)Ålesund	199	Ålesund		Skodje ..	Møre o. R
Døle Stasj. jb.- (Halden	Senja—Tromsø I..	232	Harstad	500	Dyrøy ..	Troms
Dølemo	Østfoldbanen v. I. ..	86	Sarpsborg	500	Skjeberg	Østf.
Dønnesfjord	Sørlandsbanen II ..	137	Arendal	500	Åmli	A.-Agd.
Dørdal	Hmfst.-Skj.øy 234, *T.-Kir*		Ham.fest	500	Hasvik ..	Finnm.
Døscherholmen	(Ødeg. Verk) Brevik	141	Brevik		Bamle ..	Telem.
Døsjø	Bergen—Glesvær ...	178	Bergen	500	Sund	Hordl.
Dåfjord	(Ekrhovde) Bergen ..	179	Bergen		Fjell	Hordl.
	Senja-Tromsø [Bu]	233	Tromsø	500	Helgøy ..	Troms
Ebbesvik						
Edland	(Bratholmen) Bergen	179	Bergen		Fjell	Hordl.
Edøy	Bandak II	142	Skien	500	Vinje	Telem.
Efteløt	Nordmøre-Trondheim	213	Kr.sund N.	500	Edøy	Møre o. R
Egersund	Sørlandsbnen I	137	Kongsberg	500	Y. Sandsv	Busk.
Kontortid: Kl. 9.0-13.0, 15.0-18.0		154		10000*		Rogl.
Post bringes ut kl. 8.0, og 13.0.						
Egge i Lier						
Eggedal	Drammensbanen	132	Drammen	500	Lier	Busk.
Eggesbønes	Randsfjordbanen ..	127	Drammen	500	Sigdal ..	Busk.
Eggevåg	(Sunnm. S.) Ålesund	199	Ålesund	500	Herøy ..	Møre o. R
Eggkleiva	Sørlandsbanen I	137	Kragerø	500	Drangedal	Telem.
Eggum	Trondheim	215	Tr.heim	500	Børsa ..	S.-Tr.l.
Eidane i Lysefjord	Aust-Lofoten	231	Svolvær	500	Borge ..	Nordl.
Eidanger	Stavanger.....	157	Stavanger	500	Forsand	Rogl.
Eide på Nordmøre.....	Vestf.bn., Bratsb.bn.	137	Porsgrunn	500	Eidanger	Telem.
Eide i Olden	Kristiansund.....	207	Kr.sund N.	500	Eide	Møre o. R
Eidem	(Olden) Fordane....	186	Nordfj.eid		Innvik ..	S. o. Fj.
Eidestranda	Trondheim—Namsos	225	Tr.heim	500	Åfjord	S.-Tr.l.
Eidegrend	Nordmøre-Trondheim	213	Kr.sund N.	500	Aure	Møre o. R
Eidet i Vesterålen	(Holdhus) *Bg. 179,* Midh.		Bergen		Hålandsdal	Hordl.
Eidfjord i Hardanger ..	Vesterålen	231	Svolvær	500	Bø	Nordl.
Eido	Hardanger	170	Bergen	500	Eidfjord	Hordl.
	(Rostøy) Bg.-Fitjar	178	Bergen		Austevoll	Hordl.

*) Egersund *anv.* febr.-apr. 10000 kr. *ellers* 3000.

Navn	Utvekslingskontor		Post-distrikt	Anvisn. beløp inn-til kroner	Beliggenhet	
					Herred	Fylke
Eidsberg .....(🚂)-	Østfoldbanen ø. l. ..	86	Mysen	500	Eidsberg	Østf.
Eidsbotnen ✉	Kopervik	164	Haugesnd.		Stangaland	Rogl.
Eidsbugarden 🚶 1/7 – 15/9.. 🚶-	Valdresbanen	117	Oslo	500	Vang ..	Opl.
Eidsbygda ..... 🚶-	Romsdal R.....	202	Molde	500	Eid	Møre o. R
Eidsfjord i Vesterålen ..	Vesterålen	231	Svolvær	500	Hadsel ..	Nordl.
Eidsfoss 🚂 ..... 🚶-	Vestfoldbanen	132	Tønsberg	500	Hof	Vestf.
Eidslandet ..... 🚶-	Indre Nordhl.O. og S.	174	Bergen	500	Bruvik ..	Hordl.
Eidsnes	Ålesund	199	Ålesund	500	Borgund	Møre o. R
Eidsstryken ✉	(Kravik) Numedalsb.	131	Kongsberg		Nore	Busk.
Eidssund i Ryfylke .... 🚶-	Ryfylke I.....	159	Stavanger	500	Sjernarøy	Rogl.
Eidsvoll.....(🚂); 🚶-	(Dovrebn., Ei.-Hm.)	103		3000 🚂	Eidsvoll	Akh.
Kontortid: 9-13, 15-17						
Post bringes ut kl. 10.45						
Eidsvoll Verk 🚶.....	Dovreb., Leirs.-Bøn	103	Eidsvoll	500	Eidsvoll	Akh.
Eidsvåg ..... 🚶-	(Nordm.S.) Romsd.N.	203	Molde	500	Nesset ..	Møre o. R
Eidsvåg i Nordhordl. 🚂	Bergen	179	Bergen	500	Åsane ..	Hordl.
Eidsvågneset ✉	Bergen	179	Bergen		Åsane.....	Hordl.
Eidsøra	(Molde) *Nordmør-Su.*	209	Kr.sund N.	500	Nesset ..	Møre o. R
Eidså ..... 🚶-	(SunnmørS.) Ålesund	199	Ålesund	500	Syvde	Møre o. R
Eidvågeid ..... 🚶	Altafjord 234		Ham.fest	500	Sørøysund	Finnm.
Eigelandsdal ✉	(Helleland) Jærbn. II	155	Egersund		Heskestad	Rogl.
Eik ✉.....	(Sjernarøy)Ryfylke II	159	Stavanger		Sjernarøy.	Rog.
Eikangervåg ..... 🚶-	I. Nordhordl. L. og O.	174	Bergen	500	Hamre ..	Hordl.
Eike i Lund ✉	(Moi) Jærbanen II..	155	Egersund		Lund	Rogl.
Eikefjord ..... 🚶-	Fjordane [II].....	186	Florø	500	Eikefjord	S o. Fj.
Eikeland	Lsd.; Sørlandsbn. II	137	Lillesand	500	V. Moland	A.-Agd.
Eikelandsosen ..... 🚶-	*Bergen 179,* Midhl.	173	Bergen	500	Fusa	Hordl.
Eikemofoss ✉	(Solheim)Lindås-M.fj.	177	Bergen		Masfjorden	Hordl.
Eiken 🚂	Sørl.bn. II 137; Jærbn. II		Farsund	500	Eiken ..	V.-Agd.
Eikesdal 🚂 ..... 🚶-	Romsd. Nauste-ruten	203	Molde	500	Eresfj. o. Vi	Møre o. R
Eiknesvåg ..... 🚶-	I. Nordhl. O. (o. L.)	176	Bergen	500	Hosanger	Hordl.
Eikstrand ✉.....	Bratsbergbn., Brevik	141	Brevik		Bamle ..	Telem.
Eiksund ..... 🚶-	Sunnmøre S. i. *l.*....	196	Ålesund	500	Herøy ..	Møre o. R
Eikås 🚂 ..... 🚶-	Fjordane	186	Førde	500	Jølster ..	S. o. Fj.
Eina .....(🚂); 🚶-	Valdresbn. *Gjøvikbn.*	114	Gjøvik	500	Eina	Opl.
Einabu 🚂.....	Rørosbanen I	108	Tynset	500	Alvdal ..	Hedm.
Einastrand 🚶.....	Gjøvikbanen	114	Gjøvik	500	Eina	Opl.
Einvika	Trondheim—Namsos	225	Namsos	500	Flatanger	N.-Tr.l.
Eiriksrud ✉	(N.Atnedal) Rørosb. I	108	Tynset		Folldal....	Hedm.
Eiskrem ✉	(Aureosen) Molde..	206	Molde		Nrd.-Aukra	Møre o. R
Eitorn .. .. 🚶-	Sogn	182	Lærdal	500	Balestrand	S. o. Fj.
Eivindvik ..... 🚶-	Sogn	182	Lærdal	500	Gulen	S. o. Fj.
Ekkerøy ..... 🚶-	Aust-Finm.VadsøVard.	235	Vadsø	500	N.-Varanger	Finnm.
Ekkilsøy ..... 🚶-	Kristiansund.....	207	Kr.sund N.	500	Bremsnes	Møre o. R
Ekne 🚂 .....(🚶)	Nordlandsbanen I...	218	Tr.heim	500	Skogn ..	N.-Tr.l.
Ekrhovde ..... 🚶-	Bergen	179	Bergen	500	Fjell	Hordl.
Eksingedalen 🚂 ..... 🚶-	I. Nordhordl. O. og S.	174	Bergen	500	Modalen	Hordl.
Elda 🚂.....	Nordlandsb. 218; Namsos		Steinkjer	500	Namdalseid	N.-Tr.l.
Eldebygda ✉	(Rugsund) Fjordane	186	Måløy		Davik.....	S. o. Fj.
Elgsnes	Senja-Tr.(H-K)(H-A)	232	Harstad	500	Trondenes	Troms
Elgå 🚂.....	Rørosbn. I 108 (Røros)		Røros	500	Engerdal	Hedm.
Ellingsøy (🚶 Sperre)..	Ålesund.....	199	Ålesund	500	Borgund	Møre o. R
Elnesvågen ..... 🚶-	Molde	206	Molde	500	Fræna ..	Møre o. R
Elsfjorden ..... 🚶-	M.-Helgel. 229 (Nrdl.b. III)		Mosjøen	500	Elsfjord	Nordl.
Eltravåg 🚂.....	Haugesund	164	Haugesnd.	500	Sveio ..	Hordl.
Elvalandet	Namdalen F.	226	Namsos	500	Otterøy	N.-Tr.l.
Elvarli 🚂.....	Nordl.b.,*Tr.heim-Hell*	218	Tr.heim	500	Lånke ..	N.-Tr.l.
Elve ✉.....	(Moi) Jærbanen II..	155	Egersund		Lund	Rogl.
Elvebakken ..... 🚶-	Altafjord	234	Alta	5000* 🚂	Alta	Finnm.
Elvegård ..... 🚶-	Narvik	230	Narvik	500	Ankenes	Nordl.
Elvenes /🚂/....[🚂-🚶]-	Kirkenes.....	236	Kirkenes	500	S.Varanger	Finnm.
Elvenesstrand ✉	(Steinlandsfj.)Vesterål	231	Svolvær		Øksnes ..	Nordl.
Elverum ..... 🚂-🚶; (🚂)-		110		3000 🚂	Elverum	Hedm.
Kontortid: Kl. 10.0-17.0						
Post bringes ut kl. 9.0 og 13.30.						

*). Anvisn-beløp 5000 kr. gjelder kun *fra* Elvebakken, ellers 3000 kr.

Navn	Utvekslingskontor	Post-distrikt	Anvisn. beløp inntil kroner	Beliggenhet: Herred	Fylke
Elvesæter ✉ 10/6—20/9	(Bøverdal) Dovrebn. Id 97	L.-hammer		Lom	Opl.
Elvål	Rørosbanen I 108	Elverum	500	Ø. Rendal	Hedm.
Emhjella ✉	(Heimsæta) Fjordane 186	Nordfj.eid		Gloppen	S. o. Fj.
Emleim	Ålesund 199	Ålesund	500	Borgund	Møre o. R
Enebakk	Østfoldbanen ø. l. 86	Oslo	500	Enebakk	Akh.
Enebakkneset	Østfoldbanen ø. l. 86	Mysen	500	Enebakk	Akh.
Engan i Salten	Salten [F] 230, *Tr.heim-Kir.*	Bodø	500	Sørfold	Nordl.
Dr. Engan Jernbanestasjon	Dovrebanen II. Db.Trh. 99	Tr.heim	500	Opdal	S.-Tr.l.
Engavågen	Nord-Helgeland 229	Bodø	500	Meløy	Nordl.
Engdal	Nordmøre—Vinjeøra 208	Kr.sund N.	500	Aure	Møre o. R
Engenes	Senja—Tromsø I. 232	Harstad	500	Andørja	Troms
Enger	Valdresbanen 117	Oslo	500	S. Land	Opl.
Engerdal	Rørosbn. I (Røros 112) *Rena* 111, [Elverum]	Røros	500	Engerdal	Hedm.
Engerneset	Rørosb.I,108. Røros, *Rena*	Elverum	500	Trysil	Hedm.
Engesland	Kr. S.; Sørlandsbn. II 137	Kr.sand S.	500	Vegusdal	A.-Agd.
Engesund	Sunnhordland 170	Bergen	500	Fitjar	Hordl.
Engesvoll ✉	(Stensli) Rørosbn. II 109	Røros		Ålen	S.-Tr.l.
Engjan på Nordmøre	Nrdm.V., Nrdm.-Tr.h. 213	Kr.sund N.	500	Valsøyfjrd.	Møre o. R
Engjavik ✉	(Sævareid) Midhordl. 173	Bergen		Strandvik	Hordl.
Engsetdal ✉	(Skodje) Ålesund 199	Ålesund		Skodje	Møre o. R
Engvik ✉	(Mjølvik) S.-Tr. [Kv] 233	Tromsø		Tr.øysund	Troms
Enmo ✉	(Budal) Rørosbn. II 109	Røros		Budal	S.-Tr.l.
Enstad	Fjordane 186	Florø	500	Solund	S. o. Fj.
Erdal	Bergen 179	Bergen	500	Askøy	Hordl.
Erfjord	Ryfylke I 159	Stavanger	500	Erfjord	Rogl.
Erikstad	Svolvær-Lød. 231, *T.-Kir.*	Svolvær	500	Lødingen	Nordl.
Ersfjord i Senja	Senja—Tromsø [Y] 232	Tromsø	500	Berg	Troms
Ersholmen	Nordmøre—Romsdal 203	Molde	500	Bud	Møre o. R
Erstad ✉	(Ikornnes) Ålesund 199	Ålesund		Sykkylven	Møre o. R
Ertevåg ✉	(Vatne) Ålesund 199	Ålesund		Vatne	Møre o. R
Erve ✉	(Førde i Hordl.) Bg.-Stav. *i. l.* 166	Haugesnd.		Vikebygd	Hordl.
Ervik	Fjordane 186	Førde	500	Naustdal	S. o. Fj.
Ervikbygda ✉	(Ytre Stadl.)Fjordane 194	Måløy		Selje	S. o. Fj.
Erøy	Ryfylke I 159	Stavanger	500	Erfjord	Rogl.
Espa jb.-; (j)	Dovrebanen O.-Hm. 97	Hamar	500	Stange	Hedm.
Espe	Hardanger 170	Bergen	500	Ullensvang	Hordl.
Espedal [juli-aug.]	Dovrebanen Hm.-Fb. 97	L.-hammer	500	V. Gausdal	Opl.
Espedalsvatnet ✉	(Svatsum) Dovreb. I c 97	L.-hammer		V. Gausdal	Opl.
Espeland	Bergensbanen II 122	Bergen	500	Haus	Hordl.
Espeland i Bjerkreim ✉	(Vikeså) Jærbanen II 155	Egersund		Bjerkreim	Rogl.
Espelandsdalen ✉	(Granvin) Voss 125: Hardanger	Bergen		Granvin	Hordl.
Espelandsmyr	Sørlandsbanen II 137	Tvedestran	500	Vegårshei	A.-Agd.
Espenes i Senja	Senja-Tromsø [I.] 232	Harstad	500	Tranøy	Troms
Espevik	Ryfylke II 159	Stavanger	500	Nedstrand	Rogl.
Espevær	Berg.-Haugesund v.l. 166	Haugesnd.	500	Bømlo	Hordl.
Etholmen ✉	(Botnekilen) Fr.stad 89	Fr.stad		Hvaler	Østf.
Etna i Valdres jb-	Valdresbanen 117	Oslo	500	Sør-Aurdal	Opl.
Etne	Sunnhordland 168	Bergen	1000	Etne	Hordl.
Evanger jb.-;	Bergensbanen II 122	Bergen	500	Evanger	Hordl.
Evavollen	Røros 112, (Rørosbn. II)	Røros	500	Brekken	S.-Tr.l.
Evenskjer	Senja-Tr.[H-O]232 *T.-Kir*	Harstad	500	Skånland	Troms
Evenstad	Rørosbanen I 103	Elverum	500	St.-Elvdal	Hedm.
Evje jb.-	Setesdalsbanen 150	Kr.sand S.	1000	Evje	A.-Agd.
Evjeflot ✉	(Evje) Setesdalsbn. 150	Kr.sand S.		Evje	A.-Agd.
Evjegjerdet	Nordl.b. 218, *Tr.heim-Hell*	Tr.heim	500	Selbu	S.-Tr.l.
Eydehamn	Arendal 147	Arendal	500	Stokken	A.-Agd.

Navn	Utvekslingskontor		Post-listrikt	Anvisn. beløp inn til kroner	Beliggenhet	
					Herred	Fylke
Fagerengbog	Kristiansund	207	Kr.sund N.	500	Kornstad	Møre o. R
Fagerhaug jb.-	Dovrebanen II. Db.-Trh	99	Tr.heim	500	Opdal ..	S.-Tr.l.
Fagernes -;( )-	Valdresbanen	117	Oslo	1000	N.-Aurdal	Opl.
Fagerstrand *)	Oslo tr. lokal-r. *øst*	(84)	Oslo	500*	Nesodden	Akh.
Fagerstrand hotell	(Mæl) Rjukanbanen	137	Rjukan		Tinn	Telem.
Fagervika -	Mid-Helgeland	229	Sandn.sjø	500	Nesna ..	Nordl.
Faksdal ( )	Namdalen V. (L.) ..	226	Namsos	500	Fosnes ..	N.-Tr.l.
Faleide -	Fjordane 186, Y. Nordfj.		Nordfj.eid	500	Innvik ..	S. o. Fj.
Falkeid	(Karstø) Haugesund	164	Haugesund		Tysvær .	Ryf.
Falkfjord	Melbu (Vesterålen)..	231	Melbu		Hadsel....	Nordl.
Fall jb.-	Valdresbanen	117	Oslo	500	S. Land	Opl.
Fammestad	(Eikangervåg) I. Nhl.	174	Bergen		Lindås ..	Hordl.
Fanneosen	(Kleive) Molde.....	206	Molde		Bolsøy	Møre o. R
Fannrem	Dovrebn. II; Tr.heim	215	Tr.heim	500	Orkdal ..	S.-Tr.l.
Fardal -	Sogn	182	Lærdal	500	Sogndal	S. o. Fj
Fardalsgrend	(Fyresdal) Bandak II	142	Skien		Fyresdal	Telem.
Farsjø	Sørlandsbn. 137; Kragerø		Kragerø	500	Sannidal	Telem.
Farstad -	(Julshamn) Nordm.R.	203	Molde		Hustad ..	Møre o. R
Farsund - Kontortid: Kl. 8.⁰-13.⁰, 15.⁰-17.⁰ post bringes ut kl. 8.⁰ og 12.⁰. (Mandag dog kun kl. 8.⁰).		153		3000		V.-Agd.
Fastelandet	(Evanger) Bergbn. II	122	Bergen		Evanger	Hordl.
Fattnes	(Sand) Ryfylke....	159	Stavanger		Sand ..	Rogl.
Faukstad	Dovrebanen Fb.-Db.	98	L.-hammer	500	Heidal ..	Opl.
Fauskan	(Vallers.)Trh.-Nams.	2 5	Tr.heim		Jøssund	S.-Tr.l.
Fauske -	Bodø 230, *Tr.heim—Kir.*		Bodø	3000	Fauske	Nordl.
Fauskevåg	Senj.-Tr.sø [H.-O.]	232	Harstad	500	Sandtorg	Troms
Feda -	Flekkefjord 153, Jærb. II		Flekkefjord	500	Feda	V.-Agd.
Fedje -	Lindås—Masfjord ..	177	Bergen	500	Austrheim	Hordl.
Feios -	Sogn	182	Lærdal	500	Leikanger	S. o. Fj.
Feiring -	Dovrebanen O.-Hm.	97	Eidsvoll	500	Feiring ..	Akh.
Fellingfors [felt] -	Nordlandsbanen III..	218	Mosjøen	500	Grane ..	Nordl.
Femundsenden	Rørosbn.I,108,Røros,*Rena*		Røros	500	Engerdal	Hedm.
Femundvoll	(Femundsenden)Rena	111	Røros		Engerdal	Hedm.
Fen -	Ulefoss [Bratsb.bn.]	137	Skien	500	Holla	Telem.
Fenstad -	(Oslo-Ch.b.) *Eidsvoll*	103	Oslo	500	Nes	Akh.
Feragen	Røros	112	Røros	500	Brekken	S.-Tr.l.
Festo	(Myksvoll) Lind.-Masfj.	177	Bergen		Lindås ..	Hordl.
Festtangen	(Y.-Arna) Bergensbn.	122	Bergen		Haus.....	Hordl.
Festøy	Ålesund	199	Ålesund	500	Vartdal	Møre o. R
Fetsund jb.-; -	Oslo-Charl.bg. *underv.*	92	Oslo	500	Fet	Akh.
Fevang i Sandar	Sandefjord	136	Sandefjord		Sandar	Vestf.
Fevik ( )-	Sørl.bn., Grimstad ..	148	Grimstad	500	Fjære ..	A.-Agd.
Fevåg -	Ut-Trøndelag	212	Tr.heim	500	Stjørna ..	S.-Tr.l.
Feøy -	Haugesund	164	Haugesnd.	500	Torvastad	Rogl.
Fiane	Sørlandsbanen II....	137	Risør	500	Gjerstad	A.-Agd.
Fianesvingen	Tvedestrand.....	147	Tvedestr.		Holt	A.-Agd.
Fidjeland	Jærbanen II.....	155	Flekkefjord	500	Øvre Sirdal	V.-Agd.
Fidjetun	Sørlandsbanen II....	137	Lillesand	500	Vegusdal	A.-Agd.
Fie	Risør	146	Risør		Søndeled..	A.-Agd.
Figgjo	Jærbanen I 155; Stavgr.		Sandnes	500	Høyland	Rogl.
Fiksdal -	Romsdal R. 210 (Molde)		Molde	500	Vestnes ..	Møre o. R
Fillan -	Ut-Trøndelag	213	Tr.heim	500	Fillan ..	S.-Tr.l.
Filtvet -	Oslo 84 (Vestfoldbanen)		Drammen	1000	Hurum ..	Busk.
Fimlandsgrend	Fjordane [Førdefj.]	186	Førde	500	Naustdal	S. o. Fj.
Finnafjord (Hustavnes)	(Sylvarnes) Sogn ..	182	Lærdal		Vik.....	S. o. Fj.
Finnanger	(Fosslandsos)Namd.F.	226	Namsos		Otterøy ..	N.-Tr.l.
Finnburhaug	(Majavatn) Nrdl.b. III	218	Mosjøen		Grane.....	Nordl.
Finndal	Brevik	141	Brevik		Bamle ..	Telem.
Finneid -	Bodø 230, *Tr.heim—Kir.*		Bodø	500	Fauske ..	Nordl.
Finneidfjord -	Mid-Helgeland	229	Sandn.sjø	1000	Sør-Rana	Nordl.
Finnerud	(Fåberg) Dovrebanen Hm.-Fb.	97	L.hammer		Fåberg....	Opl.
Finnes i Finnmark -	Vest-Finnmark I ..	235	Ham.fest	500	Måsøy ..	Finnm.
Finnkongkeila -/-	(Tana-r. 235) Aust-Finnm.		Vardø	2000	Gamvik ..	Finnm.

*) Fagerstrand; poståpneri 15/5—15/9, den øvrige tid brevhus.

F G H I J K L M N O P R S T U V Y Æ Ø Å

Navn	Utvekslingskontor	Post-distrikt	Anvisn. beløp inntil kroner	Beliggenhet: Herred	Fylke
Finnkroken	Senj.-Tromsø, Kj. ... 233	Tromsø	500	Tr.øysund	Troms
Finnsetodden	Salten [B] 230, *Tr.heim-Kir.*	Bodø	500	Gildeskål	Nordl.
Finnsnes	*T.-Kir.*, Senj.-Tr.sø[I] 232	Tromsø	1000	Lenvik ..	Troms
Finnsæter	(Gapøy) Sj-Tr. [H-K] 232	Harstad		Kvæfjord	Troms
Finnvelta	(Lundesæter) Solørbn. 92	K.-vinger		Brandval	Hedm.
Finnvik	Senj.-Tromsø (Kv.) 233	Tromsø	500	Tr.øysund	Troms
Finnvik i Ofoten	(Revelsøy) Ofoten.. 230	Narvik		Lødingen	Nordl.
Finnvik i Ryfylke	Ryfylke I 159	Stavanger	500	Imsland ..	Rogl.
Finnvollan	Nordlandsbanen III.. 218	Namsos	500	Namsskoga	N.-Tr.l.
Finnøy i Romsdal	Molde-Utasunds 203	Molde	500	Sandøy ..	Møre o. R
Finnås	Bergen-Haugesnd *y. l.* 166	Haugesnd.	500	Moster ..	Hordl.
Finse	Bergensbanen II 122	Bergen	500	Ulvik	Hordl.
Finsland	Kristiansand S..... 149	Kr.sand S.	500	Finsland	V.-Agd.
Finstad	Tynset 112	Tynset	500	Ø. Rendal	Hedm.
Finstadbru	Hølandsbanen 92	Oslo	500	Aurskog	Akh.
Fiplingkroken	Nordlandsbanen 218	Mosjøen	500	Grane.....	Nordl.
Fiskarstrand	(Mauseidvåg) Åles.d 200	Ålesund		Borgund	Møre o. R
Fiskenes	Senja-Tr.[H A]232,*Nordl.*	Harstad	500	Andenes	Nordl.
Fiskerosen	Sør-Helgeland 228	Brøn.sund	500	Bindal ..	Nordl.
Fiskfjord	(Dragland) Senja-Tr. 232	Harstad		Tjeldsund	Nordl.
Fiskodden	*Sørl.bn.* Bratsb.bn... 137	Skien	500	Sauherad	Telem.
Fiskå	Ryfylke I 159	Stavanger	500	Strand ..	Rogl.
Fiskåbygd	Sunnmøre S. *y. l.*... 196	Ålesund	500	Vanylven	Møre o. R
Fister	Ryfylke I 159	Stavanger	500	Fister ..	Rogl.
Fitjar	Sunnh.l., Brg.-Fitjar 178	Bergen	500	Fitjar ..	Hordl.
Fivelsdal	Lindås-Masfjord M. 176	Bergen	500	Gulen ..	S. o. Fj.
Fjelberg	Sunnhordland 168	Bergen	500	Fjelberg	Hordl.
Fjell	Bergen 179	Bergen	500	Fjell	Hordl.
Fjellanger	(Lindås) L.-Masfj. L. 177	Bergen		Lindås....	Hordl.
Fjellbekkmo	(Fellingfors) Nrdlb. III 218	Mosjøen		Grane ..	Nordl.
Fjellbu	(Leira St.) Valdresbn. 120	Oslo		Nord-Aurd	Opl.
Fjelldal	Senja-Tromsø [H-O] 232	Harstad	500	Tjeldsund	Nordl.
Fjellhaug	Oslo-Charl.bg. *underv.* 92	K.vinger	500	Nord-Odal	Hedm.
Fjellskålnes	Indre Nordh.land L. 174	Bergen	500	Hosanger	Hordl.
Fjellstad	(Skarnes) Kongsv.b. 92	K.vinger		Sør-Odal	Hedm.
Fjellstrand .. (Nesodden	Oslo tr. lokal-r. *øst*.. 83	Oslo	500	Nesodden	Akh.
Fjellse	Flekkefjord 168	Flekkefjord		Hidra ..	V.-Agd.
Fjellværøy	Ut-Trøndelag 212	Tr.heim	500	Fillan ..	S.-Tr.l.
Fjerdingen	(Harran) Nordl.bn. III 218	Namsos		Harran ..	N.-Tr.l.
Fjone	Bandak II 142	Skien	500	Nissedal	Telem.
Fjordgard	Senja-Tromsø [Y].. 232	Tromsø	500	Hillesøy	Troms
Fjotland	Flekkefjord 153 [Jærbn.]	Flekkefjord	500	Fjotland	V.-Agd.
Fjæra i Sunnhordland	Sunnhordland 168	Bergen	500	Skånevik..	Hordl.
Fjærland	Sogn 182	Lærdal	500	Balestrand	S. o. Fj.
Fjølvika	Namdalen L. 226	Rørvik	500	Gravvik	N.-Tr.l.
Fjørtoft	Ålesund..... 199	Ålesund	500	Haram ..	Møre o. R
Fjørå	Sunnmøre N. 196	Ålesund	500	Norddal	Møre o. R
Fjøsanger	Bergen 187 (Bgnsb. II.)	Bergen	500	Fana	Hordl.
Fjøseid	Nordm.-Sunndalsøra 209	Kr.sund N.	500	Tingvoll	Møre o. R
Fjågesund	Bandak I 142	Skien	500	Kviteseid	Telem.
Flakkavåg	(Onarheim) Hardang. 170	Bergen		Tysnes ..	Hordl.
Flakkstadvåg (Fl.stad)	Senja-Tromsø [y].. 232	Tromsø		Torsken...	Troms
Flaknan	Nordl.b. 218, *Tr.h.-Hell*	Tr.heim	500	Selbu ..	S.-Tr.l.
Flakstad	Vest-Lofoten 231	Svolvær	500	Flakstad	Nordl.
Flaksvatn	Lillesand 148	Lillesand	500	Birkenes	A.-Agd
Flaskebekk	Oslo tr. lokal-r. *øst*.. 83	Oslo	500	Nesodden	Akh.
Flasnes	Namsos; Nordlbn. II 218	Namsos	500	Overhalla	N.-Tr.l.
Flatdal	Sørlandsbanen I.... 137	Skien	500	Seljord ..	Telem.
Flateby	Østfoldbanen ø. l. .. 86	Oslo	500	Enebakk	Akh.
Flaten	Sørlandsbanen II.... 137	Arendal	500	Åmli	A.-Agd.
Flatlandsmo	(Mønshaug)Voss 125; Hrd.	Bergen		Voss.....	Hordl.
Flatmark	Raumabanen 98	Molde	500	Grytten ..	Møre o. R
Flatraket i Nordfjord	Måløy..... 190	Måløy	500	Selje	S. o. Fj.
Flatråker	Berg.-Stavgr. *i. l.*.. 166	Bergen	500	Tysnes ..	Hordl.
Flatsetsundet	Kr.sundN207,Nordm.—Su.	Kr.sund N.	500	Frei	Møre o. R
Flatvalsundet (Flatval)	Nrdm.-Fr. Ut-Trdl. 212	Tr.heim	500	Sør-Frøya	S.-Tr.l.
Flatøydegarden	Valdresbanen 117	Oslo	500	Etnedal ..	Opl.
Flatøy	Bergen—Manger.... 178	Bergen	500	Hamre ..	Hordl.
Fleinvær	Nord-Helgeland..... 230	Bodø	500	Gildeskål	Nordl.
Flekke i Sunnfjord	Fjordane 186	Førde	500	Fjaler ..	S. o. Fj.

Navn	Utvekslingskontor		Post-distrikt	Anvisn. beløp inntil kroner	Beliggenhet: Herred	Beliggenhet: Fylke
Flekkefjord ..... -; jb.- Kontortid: 9-17 Post bringes ut kl. 8.30 og 14.0.		153		3000		V.-Agd.
Flekkerøy	Kristiansand	149	Kr.sand S.	500	Oddernes	V.-Agd.
Flemma	Nordm.-Sunndalsøra	209	Kr.sund N.	500	Tingvoll	Møre o. R
Flermoen	(Østby) Elverum	110	Elverum		Trysil	Hedm.
Flesberg ..... jb.-;	Numedalsbanen	131	Kongsberg	500	Flesberg	Busk.
Flesland	Bergen	179	Bergen	500	Fana	Hordl.
Flikka	Flekkefjord	153	(Jærb. II) Flekkefjord	500	Nes	V.-Agd.
Flisa ..... jb.-	Solørbanen	92	K.vinger	1000	Åsnes	Hedm.
Flo i Nordfjord	*Fjord.*	186	(Dovrebn. I b) Nordfj.eid	500	Stryn	S. o. Fj.
Flokenes ..... -	Fjordane	186	Florø	500	Vevring	S o. Fj
Floni	(Uthella) Bg.-Manger	178	Bergen		Hordabø	Hordl.
Flornes ..... jb.-; -	Meråkerbanen	217	Tr.heim	500	Hegra	N.-Tr.l.
Florvåg ..... -	Bergen	179	Bergen	500	Askøy	Hordl.
Florø ..... -- Kontortid: Kl. 9.0-13.0, 16.0-18.0 Post bringes ut m., t., t., f., l. kl. 9.0, onsd. kl. 12.30.	(Fjordane 191), *Trh.-Bg.*			10000		S. o. Fj.
Flostrand	Mid-Helgeland	229	Sandn.sjø	500	Nesna	Nordl.
Flott	(Høyl. i Nmd.) Nrdlb.	218	Namsos		Høylandet	N.-Tr.l.
Fluberg ..... jb.-; -	Valdresbanen	117	Oslo	500	Fluberg	Opl.
Flusund	(Leinøy) Sunnm.S.y.l.	196	Ålesund		Herøy	Møre o. R
Fløde	(Stadlandet) Fjordane	186	Måløy		Selje	S. o. Fj.
Fløksand ..... -	Bergen	179	Bergen	500	Meland	Hordl.
Flørenes	Lillesand	148	Lillesand		V. Moland	A.-Agd.
Fløyrli	Stavanger	157	Stavanger	500	Forsand	Rogl.
Flå ..... ( ) -	Bergensbanen I	122	Drammen	500	Flå	Busk.
Flåbygd	Bandak I	142	Skien	500	Lunde	Telem.
Flåm ..... -	Indre Sogn	182, Bgbn. II	Bergen	500	Aurland	S. o. Fj.
Flåvær ..... -	Sunnmøre S. y. l.	196	Ålesund	500	Herøy	Møre o. R
Fokstua (Dombås) jb.-	Dovrebanen Fb.-Db. og Db.-Trh.	99	L.-hammer	500	Dovre	Opl.
Foldafoss	Trondheim utgående	216	Steinkjer	500	Verran	N.-Tr.l.
Foldereid ..... -	Namdalen F.	226	Namsos	500	Foldereid	N.-Tr.l.
Foldfjorden ..... -	Nordmøre—Frøya	208	Kr.sund N.	500	Aure	Møre o. R
Foldnes ..... -	(L.-sotra) Bg.-Øyg.	179	Bergen		Fjell	Hordl.
Foldrøyhamn ..... -	Sunnhordland	168	Haugesnd.	500	Moster	Hordl.
Foldvik ..... -	Harstad—Sjøvegan	232	Harstad	500	Gratangen	Troms
Foldøy i Ryfylke ..... -	Ryfylke I	159	Stavanger	500	Jelsa	Rogl.
Folkedal	Hardanger	170	Bergen	500	Granvin	Hordl.
Folkestadbygd ..... -	Sunnm. S. *i. l.* 196,	Nfj.eid	Volda	500	Volda	Møre o. R
Folldal	Rørosbanen I	108	Tynset	500	Folldal	Hedm.
Folldal Verk .... ( )	Rørosbanen I	108	Tynset	500	Folldal	Hedm.
Follebu ..... -	Dovrebanen Hm.-Fb.	97	L.-hammer	500	Ø. Gausdal	Opl.
Follese ..... -	Bergen	179	Bergen	500	Askøy	Hordl.
Fon	Vestfoldbanen	132	Tønsberg	500	Ramnes	Vestf.
Fonnebost	(Lindås) L.-Masfj.	177	Bergen		Lindås	Hordl.
Fonnes ..... -	Lindås-Masfjord	177	Bergen	500	Austrheim	Hordl.
Forbygda	(Bjørgen) Rørosbn. II	109	Røros		Singsås	S.-Tr.l.
Foreneset ..... -	Ryfylke I	159	Stavanger	500	Jelsa	Rogl.
Formofoss ..... ;jb-	Nordlandsbanen II	218	Namsos	500	Grong	N.-Tr.l.
Fornes i Vesterålen .... ( )	Vesterålen	231	Harstad	500	Bjørnskinn	Nordl.
Fornes i Vikna	Rørvik, Namdalen V	226	Rørvik		Vikna	N.-Tr.l.
Forra	Narvik	230	Narvik		Evenes	Nordl.
Forradal	Meråkerbanen	217	Tr.heim	500	Hegra	N.-Tr.l.
Forsand ..... -	Stavanger	157	Stavanger	500	Forsand	Rogl.
Forsenget ..... -	Mo, Mid-Helgeland	229	Mo	500	Nord-Rana	Nordl.
Forstranda ..... -	Nord-Helgeland	229	Bodø	500	Gildeskål	Nordl.
Forså i Efjord ..... -	Ofoten	230	Narvik	500	Lødingen	Nordl.
Forså i Tysfjord ..... -	Ofoten (Tysfjord)	230	Narvik	500	Tysfjord	Nordl.
Fortun ..... -	Sogn (Indre Sogn)	182	Lærdal	500	Luster	S. o. Fj.
Forus	(Jærbanen 155) Stavgr.		Stavanger	500	Hetland	Rogl.
Forvik i Helgeland .... -	Sør-Helgeland	228	Sandn.sjø	500	Vevelstad	Nordl.

Navn	Utvekslingskontor		Postdistrikt	Anvisn. beløp inntil kroner	Beliggenhet: Herred	Fylke
Forøy i Malangen ..... (🚂)-	Senja-Tromsø (M)..	232	Tromsø	500	Malangen	Troms
Forøysæter	Senja-Tromsø [H-K]	232	Harstad	500	Kvæfjord	Troms
Fosenøy ✉ (🚂 Fosnøy)	(Røksund) Haugesd.	164	Haugesnd.		Avaldsnes	Rogl.
Fosnavåg ..... 🚂-	Sunnmøre S. *y.l.*....	196	Ålesund	500	Herøy ..	Møre o. R
Fosnesvågen ✉.....	(Seierstad) Namdal F.	226	Namsos		Fosnes ..	N.-Tr.l.
Foss i Bjelland 🐎....	Mandal 152 (Kr.sand	S.)	Mandal	500	Bjelland	V.-Agd.
Fossan 🐎.....	Vestfoldbanen	132	Tønsberg	500	Våle	Vestf.
Fossbakken ✉	(Lonås) Tynset	112	Tynset		Tynset....	Hedm.
Fossdal (🚂 Kylland) 🐎	Mandal 152 (Kr.sand	S.)	Mandal	500	Åseral ..	V.-Agd.
Fosse i Hardanger .... 🚂-	Hardanger	170	Bergen	500	Str.barm	Hordl.
Fossemvatnet	Nordlandsbanen II..	218	Steinkjer	500	Egge	N.-Tr.l.
Fosser i Høland.... jb.-🚂	Hølandsbanen	92	Oslo	500	N. Høland	Akh.
Fossesjøen ✉.....	(Vanlig post: Lindås-Masfj.	177	Bergen		Meland	Hordl.
Fossing 🚂.....	(Verdip.: (Frekh.) Bg.-Manger					
Fosslandsosen	Krager	146	Kragerø	500	Skåtøy ..	Telem.
Fossmork ✉.....	Namdal F og V (L)..	226	Namsos	500	Otterøy	N.-Tr.l.
Fossnes 🐎	(Eidane) Stavanger	157	Stavanger		Forsand	Rogl.
Fotlandsvåg ..... 🚂-	(Vestfoldbn.)Tønsbrg.	134	Tønsberg	500	Stokke ..	Vestf.
Frafjord ..... 🚂-	I. Nordhl. O. [og L.]	174	Bergen	500	Hosanger	Hordl.
Fram i Hærland ✉	Stavanger.....	157	Stavanger	500	Forsand	Rogl.
Framfjorden ..... 🚂-	(Hærland) Mysen..	91	Mysen		Eidsberg	Østf.
Framgard-Romsås ✉...	Sogn	182	Lærdal	500	Vik	S. o. Fj.
Framnes ..... 🚂-	(Fåvang) Dovreb. I c.	97	L.-hammer		Ringebu	Opl.
Fredrikstad ... 🛏-🚂;(🛏)-	Salten[B] 230*Tr.heim-Kir*	89	Bodø	500	Gildeskål	Nordl.
Kontortid: 8-18						Østf.
Post bringes ut kl. 8.^{0}, 12.^{15}				3000 🛏		
med underkontoret *Fredrikstad Ø.* 🚂						
Fredvang i Lofoten .... 🚂	Vest-Lofoten	231	Svolvær	500	Flakstad	Nordl.
Frekhaug ..... 🚂-	Bergen—Manger....	178	Bergen	500	Meland ..	Hordl.
Frelsøy [🚂] ..... 🚂-	Namdalen V.....	226	Rørvik	500	Vikna ..	N.-Tr.l.
Fresti 🐎	Vestfoldbanen	132	Tønsberg	500	Ramnes	Vestf.
Fresvik ..... 🚂-	Sogn [Indre Sogn]	182	Lærdal	500	Leikanger	S. o. Fj.
Frette ..... 🚂	Sunnhordland	168	Bergen	500	Etne.....	Hordl.
Friarfjord ..... 🚂	Vest-Finnmark II ..	235	Ham.fest	500	Lebesby...	Finnm.
Fridheim 🐎.....	Aust-Lofoten	231	Svolvær	500	Buksnes	Nordl.
Frogner ..... jb-🚂; 🚂-	Dovrebn., Leirs.-Bøn	97	Oslo	500	Sørum ..	Akh.
Frognersætra ✉ (Oslo🚂)	(Voks-k.) Oslo tr. lok. *v.*	83	Oslo		Aker.....	Akh.
Froland ..... jb.-🚂-	Sørlandsbanen II....	137	Arendal	500	Froland	A.-Agd.
Frolands verk ✉	Arendal	147	Arendal		Froland	A.-Agd.
Frosta ..... 🚂	Trondheim utgående	216	Tr.heim	500	Frosta ..	N.-Tr.l.
Frovåghamn .....(🚂)-	Senja-Tromsø I., (Y)	232	Harstad	500	Tranøy	Troms
Frønningan ..... 🚂	Sogn [Indre Sogn]..	182	Lærdal	500	Leikanger	S. o. Fj.
Frøskeland 🐎..... 🚂	Vesterålen.....	231	Svolvær	500	Hadsel ..	Nordl.
Frøvik ✉	(Leka) Namdalen L	226	Rørvik		Leka	N.-Tr.l.
Frøylandsdal 🐎	*Bergen 179;*Midhordl.	173	Bergen	500	Samnanger	Hordl.
Frøyse ✉..... ..	(Gausa) Dovrebn. I c.	97	L.-hammer		Ø.Gausdal	Opl.
Fuglset ✉	Molde	206	Molde		Bolsøy....	Møre o. R
Fuglstad ✉	(Sørsj.) Mid-Helgel.	229	Sandn.sjø		Nesna ..	Nordl.
Fuglvåg	Nordmøre—Vinjerøa	208	Kr.sund N.	500	Tustna ..	Møre o. R
Fugløy ..... 🚂-radio	Senja-Tromsø (Bu)	233	Tromsø	500	Karlsøy	Troms
Fure (🚂 Askvoll)	Fjordane	186	Florø	500	Askvoll ..	S. o. Fj
Furenes i Gulen ✉....	(Fivelsd.) L.-Masfj.;Sogn		Bergen		Gulen ..	S. o. Fj.
Fureskjegget ..... 🚂	Bergen—Manger....	178	Bergen	500	Meland ..	Hordl.
Furset 🐎	Molde 206, R.bn., *T.-Bg.*		Kr.sund N.	500	Øre	Møre o. R
Furuflaten ..... 🚂-	Senja-Tromsø N. ..	233	Tromsø	500	Lyngen ..	Troms
Furugrenda 🐎.....	Dvrb.b. II;Nordm.-Su.	209	Kr.sund N.	500	Sunndal	Møre o. R
Fusa ..... 🚂-	Midhordland.....	173	Bergen	500	Fusa	Hordl.
Fustvatnet 🐎 ..... 🚂	M.-Helgel. 229 (Nrdlb. III)		Mosjøen	500	Vefsn ..	Nordl.
Futjord ✉	(Mikkelv.) Snj.-Tr.Bu.	233	Tromsø		Helgøy...	Troms
Futrikelv ..... 🚂-	Senja-Tromsø (Kv.)	233	Tromsø	500	Tr.øysund	Troms
Fylingsnes ✉.....	(Eikang.våg) I.Nordh.	174	Bergen		Hamre ..	Hordl.
Fyllpå ✉	Tønsberg	134	Tønsberg		Sem	Vestf.
Fyresdal 🐎..... 🚂-	Bandak II.....	142	Skien	500	Fyresdal	Telem.
Fægfjord ..... 🚂	Tr.heim-Kir. Altafj.	234	Ham.fest	500	Kvalsund	Finnm.
Færøysundet ..... 🚂-	Berg.-Stavgr., *i. l.* ..166		Bergen	500	Fitjar ..	Hordl.
Føling .....(🚂)	Nordlbn. I 218, (Steinkj.)		Steinkjer	500	Kvam ..	N.-Tr.l.

Navn	Utvekslingskontor		Post-distrikt	Anvisn. beløp inn-til kroner	Beliggenhet	
					Herred	Fylke
Førde . . . . . -T- Kontortid: 9-12, 15-18 Posten bringes ut: m. kl. 11.30, ti. 17, o., f., l. 11.30.	(Fjordane)	192		3000	Førde . .	S. o. Fj.
Førde i Hordaland . . . . T-	Hgs.164; (Bg.-Stv.i.l.	166)	Haugesnd.	500	Vikebygd	Hordl.
Førdesfjorden . . . . . T-	Haugesund	164	Haugesnd.	500	Avaldsnes	Rogl
Føresvik . . . . . T-	Bg.-Stvgr. *nattruten*	166	Stavanger	500	Bokn	Rogl
Førland . . . . . T-	Haugesund	164	Haugesnd.	500	Tysvær . .	Rogl
Fåberg . . . . . jb.-T; T-	Dovrebanen Hm.-Fb.	97	L.-hammer	500	Fåberg . .	Opl.
Fådal ✉	Tynset	112	Tynset		Tynset	Hedm.
Fånes ✉	(Frosta) Trondheim	216	Tr.heim		Frosta . .	N.-Tr.l.
Fåset ✉	Tynset	112	Tynset		Tynset	Hedm.
Fåvang . . . . . jb.-T; (T)-	Dovrebanen Fb.-Db.	97	L.-hammer	500	Ringebu	Opl.
Galldal ✉	(Fjotland) Flekkefj.	153	Flekkefjord		Fjotland	V.-Agd.
Galleberg . . . . . jb.-T-	Vestfoldbanen	132	Drammen	500	Sande . .	Vestf.
Galten . . . . . T-	Hammerfest—Galten	234	Ham.fest	500	Hasvik . .	Finnm.
Galterud . . . . . jb.-T; T-	Oslo-Charl.bg. *underv.*	92	K.vinger	500	Sør-Odal	Hedm.
Galtneset . . . . . (T)-	Namdalen F.	226	Namsos	500	Kolvereid	N.-Tr.l.
Gamle Hellesund	Sørl.bn. II 137; Jærbn. I		Lillesand	500	Høvåg . .	A.-Agd.
Gamlemshaug	Ålesund	199	Ålesund	500	Borgund	Møre o. R
Gammelgård (T Bjørnøy)	Senja-Tromsø [Kv.]	233	Tromsø	500	Hillesøy	Troms
Gammelvær ✉	(Nuvsvåg) Hmrf.-Skj.	234	Ham.fest		Loppa . .	Finnm.
Gammersvik . . . . . T	Indre Nordhordl. O.	174	Bergen	500	Bruvik . .	Hordl.
Gamvik . . . . . -T-	(Tanarut.235) Aust-Finnm.		Vardø	10000	Gamvik . .	Finnm.
Gan	Oslo-Charl.bg. *underv.*	92	Oslo	500	Fet	Akh.
Ganddal . . . . . jb-T	Jærbanen I	155	Sandnes	1000	Høyland	Rogl.
Gapøy . . . . . T-radio	Senj.-Tromsø [H-K]	232	Harstad	500	Kvæfjord	Troms
Gardermoen . . . . . T-	Dovrebn., Leirs.-Bøn	97	Oslo	500	Ullensaker	Akh.
Gardstad	Namdalen V.	226	Rørvik	500	Vikna . .	N.-Tr.l.
Gardvik . . . . . T	Oslo-Charl.bg. *underv.*	92	K.-vinger	500	Nord-Odal	Hedm.
Gardåsen	Elverum	110	Elverum	500	Trysil . .	Hedm.
Gargia ✉ . . . . . T	Alta	254	Alta		Alta.	Finnm.
Garli . . . . . jb.-T-	Dovrebanen II, Db.-Trh.		Tr.heim	500	Soknedal	S.-Tr.l.
Garmo	Dovrebanen Fb.-Db.	97	L.-hammer	500	Lom	Opl.
Garnes . . . . . T; jb.-T	Bergensbanen II . .	122	Bergen	500	Haus	Hordl.
Garnesgrend ✉	Ålesund	199	Ålesund		Ulstein . .	Møre o. R
Garten i Fosna . . . . . (T)-	Trondheim-Namsos .	225	Tr.heim	500	Ørland . .	S.-Tr.l.
Garthus	Valdresbanen	117	Oslo	500	Sør-Aurdal	Opl.
Garvikstrondi . . . . . T	Sørlandsbanen I . .	137	Skien	500	Seljord	Telem.
Gaupen	Dovrebanen Hm.-Fb.	97	Hamar	500	Ringsaker	Hedm.
Gaupholm . . . . . T-	*Bergen 179;* Midhordl.	173	Bergen	500	Samnanger	Hordl.
Gaupnefjord (T Gaupne)	Sogn	182	Lærdal	500	Luster . .	S. o. Fj.
Gausa (T Ø.Gausdal)	Dovrebanen Hm.-Fb.	97	L.-hammer	500	Ø. Gausdal	Opl.
Gausdal Høgfjellshotell (20/12—20/4 [eller i tilfelle over påske] samt 20/6—20/9)	Dovrebanen Fb.-Db.	98	L.-hammer	500	Ø. Gausdal	Opl.
Gausel	(Jærbanen 155) Stavgr.		Stavanger	500	Hetland . .	Rogl.
Gauslå ✉	(Herefoss) Sørlandsb.	137	Lillesand		Herefoss . . .	A.-Agd.
Gaustatoppen Turisthytte ✉ juli-sept.	(Tuddal) Sørlandsbn.	137	Notodden		Tinn	Telem.
Gausvik . . . . . T	Senj.-Tromsø [H-O]	232	Harstad	500	Sandtorg	Troms
Gautestad . . . . . (-T-)	Østfoldbanen ø. l. . .	86	Sarpsborg	500	Rakkestad	Østf.
Geilo . . . . . -T-;(-T-)	Bergensbanen I	122	Drammen	1000	Hol	Busk.
Geiranger . . . . . /T-	*Sunnm.N.* 196, Dovreb.Fj.		Ålesund	500 [1]	Sunnylven	Møre o. R
Geitanger	Bergen—Øygarden. .	179	Bergen	500	Fjell	Hordl.
Geitastrand . . . . . T-	Trondheim	215	Tr.heim	500	Geitastrand	S.-Tr.l.
Geithus (Åmot T) . . . . . jb.-T-	Randsfjordbanen . .	127	Drammen	500	Modum . .	Busk.
Gibostad . . . . . -T-	*T.-Kir.*, Senja-Tr.ø[I]	232	Tromsø	500	Lenvik . .	Troms
Gillan ✉	(Meråker) Meråkerb.	217	Tr.heim		Meråker	N.-Tr.l.
Gimsøysand . . . . . T-	Aust-Lofoten	231	Svolvær	500	Gimsøy . .	Nordl.
Giske . . . . . T-	Ålesund	199	Ålesund	500	Giske	Møre o. R
Giskegjerdet ✉	(Giske) Ålesund. . .	199	Ålesund		Giske	Møre o. R
Gisløy . . . . . (T)	Vesterålen.	231	Svolvær	500	Langenes	Nordl.
Givær . . . . . T (radio)	Bodø	246	Bodø	500	Bodin . .	Nordl.

[1]) Geiranger *telegr.anv*' i turist-tiden juli—august, og da optil 1000 kr.

Navn	Utvekslingskontor	Post-distrikt	Anvisn. beløp inn-til kroner	Beliggenhet: Herred	Beliggenhet: Fylke
Gjelten ✉	(Alvdal) Rørosbn. I.. 108	Tynset		Alvdal....	Hedm.
Gjemlestad	Flekkefjord 153 [Jærbn.]	Flekkefjord	500	Kvinesdal	V.-Agd.
Gjemnes	Kristiansund..... 207	Kr.sund N.	500	Gjemnes	Møre o. R
Gjendebu ✉	(Gjendesh.)Dovreb.Id. 97	Oslo		Lom	Opl.
Gjendesheim 1/7—15/9	Dovrebanen Fb.-Db. 98	Oslo	500	Vågå	Opl.
Gjerdrum	Dovrebn. Leirs.-Bøn 97	Oslo	500	Gjerdrum	Akh.
Gjerdsvika	Sunnmøre S. y. l... 196	Ålesund	500	Sandø ..	Møre o. R
Gjeri ✉	(Kløfta) Dovrebn. I a 97	Oslo		Gjerdrum	Akh.
Gjerset ✉	(Grytestranda) Åles. 199	Ålesund		Borgund	Møre o. R
Gjerstad (🚂)	Sørlandsbanen II .. 137	Risør	500	Gjerstad	A.-Agd.
Gjervik	Indre Nordh. L. og O. 174	Bergen	500	Hamre ..	Hordl.
Gjerøy	Nord-Helgeland 229	Bodø	500	Rødøy ..	Nordl.
Gjesvær 🚂-	Vest-Finnmark I.... 235	Ham.fest	500	Måsøy ..	Finnm.
Gjesåsen	Solørbanen 92	K.vinger	500	Åsnes ..	Hedm.
Gjeving	Sørlandsbanen II .. 137	Risør	500	Dypvåg...	A.-Agd.
Gjosdal ✉	(Tonstad) Jærbanen II 155	Flekkefjord		Tonstad	V.-Agd.
Gjuve ✉	(Dokka) Valdresbn. 117	Oslo		N. Land	Opl.
Gjuvsland ✉	(Varaldsøy) Hard... 170	Bergen		Varaldsøy	Hordl.
Gjuvvasshytta ✉	(Bøverdal) Dovreb. I c 98	L.-hammer		Lom	Opl.
Gjærnes	Risør 146	Risør	500	Søndeled	A.-Agd.
Gjæsingen radio	Ut-Trøndelag 212	Tr.heim	500	N.-Frøya	S.-Tr.l.
Gjølanger	Fjordane 186	Førde	500	Fjaler ..	S. o. Fj.
Gjølme	Orkanger 215	Tr.heim	500	Orkdal ..	S.-Tr.l.
Gjøra	Dovreb.II; Nrdm.-Su. 209	Kr.sund N.	500	Sunndal	Møre o. R
Gjøsund ✉	(Roald) Ålesund.... 199	Ålesund		Vigra	Møre o. R
Gjøssøy	Ut-Trøndelag 212	Tr.heim	500	Kvenvær	S.-Tr.l.
Gjøvdal	Sørlandsbanen II .. 137	Arendal	500	Gjøvdal	A.-Agd.
Gjøvik 🚂-; (🚂)-	116		10000 🚂		Opl.
Kontortid: kl. 8.30-18.0					
Post bringes ut kl. 8.30 og 12.15					
Gjøvåg ✉	Bg.-Stv. *i. l.*, Midhordl. 173	Bergen		Tysnes....	Hordl.
Gladstad	Sør-Helgeland..... 228	Br.øysund	3000 🚂	Vega.....	Nordl.
Glein	Mid-Helgeland 229	Sandn.sjø	500	Dønnes ..	Nordl.
Glesvær	Bergen—Glesvær .. 178	Bergen	500	Sund	Hordl.
Glitterheim ✉	(Bøverdalen) Dvb. I c. 98	L.-hammer		Lom	Opl.
Glomfjord	Nord-Helgeland 229	Bodø	500 🚂	Meløy ..	Nordl.
Glomsetbygd	Ålesund 199	Ålesund	500	Skodje ..	Møre o. R
Glærem	Nordmøre—Todalen 209	Kr.sund N.	500	Surnadal	Møre o. R
Glåmos jb-	Rørosbanen II..... 109	Røros	500	Glåmos....	S.-Tr.l.
Godfjell ✉	Kragerø 146	Kragerø		Skåtøy ..	Telem.
Godheim (Spydeberg)	Østfoldbanen ø. l... 86	Oslo	500	Spydeberg	Østf.
Godvik ✉	Bergen (Alvøy).... 179	Bergen		Laksevåg	Hordl.
Godviknes	Vest-Finnmark II .. 235	Ham.fest	500	Lebesby...	Finnm.
Godøy	Ålesund..... 199	Ålesund	500	Giske ..	Møre o. R
Godøysund	Hardanger 170	Bergen	500	Tysnes ..	Hordl.
Gol (🚂);	Bergensbanen I 122	Drammen	1000 🚂	Gol	Busk.
Gornitak	Vadsø 256	Vadsø	500	Nesseby	Finnm.
Gran jb.-;	Gjøvikbanen..... 114	Oslo	500	Gran	Opl.
Grane i Vefsn	Nordlandsbanen III.. 218	Mosjøen	500	Grane ..	Nordl.
Granheim	Setesdalsbanen 150	Kr.sand S.	500	Bygland	A.-Agd.
Granli jb.-	Oslo-Charl.bg.*underv.* 92	K.vinger	500	Vinger ..	Hedm.
Gransherad	Rjukanbanen 137	Notodden	500	Gransherad	Telem.
Granvin jb.-;	*Hardanger* 170; Voss 125	Bergen	500 🚂	Granvin	Hordl.
Granvollen	Gjøvikbanen 114	Oslo	500	Gran	Opl
Grasbakken	Aust-Finnm. (Vadsø) 255	Vadsø	500	Nesseby	Finnm.
Grasdalen	Rjukanbanen 137	Notodden	500	Hovin ..	Telem.
Grasegga ✉	(Hauged.høgda)Rena 111	Elverum		Åmot	Hedm.
Grasmo ✉	(Setta) Hølandsbanen 92	Oslo		Setskog ..	Akh.
Grasmyr	Senja-Tr. (I) 232, *T.-Kir.*	Tromsø	500	Lenvik ..	Troms
Gratangen turiststa. ✉..	Harstad–Sjøvegan.. 232	Harstad		Gratangen	Troms
Gratangsbotn	*Sørfra:* altid ov. Narvik (transitt)				
Gravberget	Harstad—Sjøvegan.. 232	Harstad	500	Gratangen	Troms
Gravdal	Solørbanen 92	K.vinger	500	Våler	Hedm.
Gravdal i Andebu ✉...	Aust-Lofoten 231	Svolvær	500	Buksnes	Nordl.
Gravermark	(Fossnes) Tønsberg 134	Tønsberg		Andebu ..	Vestf.
	Aust-Lofoten 231	Svolvær	500	Gimsøy...	Nordl.

Navn	Utvekslingskontor		Post-distrikt	Anvisn. beløp inntil kroner	Beliggenhet: Herred	Fylke
Gravningsundet	Fr.stad 89; Halden		Fr.stad	500	Hvaler ..	Østf.
Gravvoll	(Snekkv.)Nordm.-To.	209	Kr.sund N.		Åsskard	Møre o. R
Grefsen ....(Oslo); ( )-	*Oslo* lokal	83	Oslo	3000( )	Aker	Akh.
Grefsnesvågen	Nrdm.-Fr. 208; Ut-Tr.lag		Tr.heim	500	Kvenvær	S.-Tr.l.
Grendi [ ]	Setesdalsbanen	150	Kr.sand S.	500	Bygland	A.-Agd.
Grennstad	(Klæbu) Trondheim	215	Tr.heim		Klæbu	S.-Tr.l.
Grense-Jakobselv	Kirkenes	256	Kirkenes	500	S.Varanger	Finnm.
Gressli	(Flaknan) Meråkerb.	217	Tr.heim		Tydal ..	S.-Tr.l.
Gressvik	Fredrikstad	89	Fr.stad	500	Onsøy ..	Østf.
Grettebygd	Holmestrand	134	Holmestr.	500	Våle	Vestf.
Greåker ..... ( )-	Østfoldbanen v. l. ..	86	Sarpsborg	1000	Tune	Østf.
Grimo	Hardanger	170	Bergen	500	Kinsarvik	Hordl.
Grimsbu	Rørosbanen I	108	Tynset	500	Folldal	Hedm.
Grimseid	[Rådal] Bergen....	179	Bergen		Fana	Hordl.
Grimstad..... jb.- ; -		148		3000		A.-Agd.
Kontortid: 8-13, 15-18 Post bringes ut kl. 8.^{0} (ti. 9.^{0}) 16.^{30}.						
Grimstadneset	(Søreidgrend), Berg.	179	Bergen		Fana	Hordl.
Grimsvik	(Sande i Sunnfj.) Fj.	186	Førde		Gaular	S. o. Fj.
Grindafjord	Haugesund	164	Haugesnd.	500	Skjold ..	Rogl.
Grindaheim	Valdresbanen	117	Oslo	500	Vang	Opl.
Grindal	DovrebanenII,Db.-Trh.	99	Tr.heim	500	Rennebu	S.-Tr.l.
Grinder i Solør .... jb-	Solørbanen	92	K.vinger	500	Grue	Hedm.
Grindheimsvåg	(Most.h.) Bg.-Stv.*l.l.*	166	Haugesnd.		Moster....	Hordl.
Grindvoll ..... jb.- ; -	Bergensbanen I	122	Oslo	500	Lunner ..	Opl.
Grinkelsrud	(Starvaren) Kgsv.bn.	92	Oslo		Nes.....	Akh.
Grip -*radio*	Kristiansund	207	Kr.sund N.	500	Grip	Møre o. R
Grisvågøy	Nrdm.-Fr.208, Nrdm.-Trh.		Kr.sund N.	500	Aure	Møre o. R
Grong ..... ( ) -	Nordlandsbanen II ..	218	Namsos	500	Grong ..	N.-Tr.l.
Grorud ..... jb.-	Oslo tr. lokal-r. *øst*	(84)	Oslo	1000	Aker	Akh.
Grotli ($^{20}/_{6}$—$^{20}/_{9}$) ... -	Dovreb. F.-D.97 Fj.Sm.N.		L.-hammer	500	Skjåk	Opl.
Grov i Hjelledalen	(Hjelledalen) Fjord.	186	Nordfj.eid		Stryn	S. o. Fj.
Grova ..... ( )	Sørlandsbanen I ..	137	Kragerø	500	Drangedal	Telem.
Grovane ..... ( )-	Kr. S.; Sørlandsbn. II	137	Kr.sand S.	500	Vennesla	V.-Agd.
Grovfjord ..... -	Harstad—Sjøvegan..	232	Harstad	500	Astafjord	Troms
Grua ..... jb.- ; -	Gjøvikbanen	114	Oslo	500	Lunner ..	Opl.
Grubben	(Hattfj.dal) Nrdlb. III	218	Mosjøen		Hattfjelldal	Nordl.
Grue-Finnskog ..... ( )	Solørbanen	92	K.vinger	500	Grue	Hedm.
Grundset	Rørosbanen I	108	Elverum	500	Elverum .	Hedm.
Grungedal ..... -	Bandak II	142	Skien	500	Vinje	Telem.
Grunnfarnes ..... -	Senja-Tromsø [Y] ..	232	Tromsø	500	Torsken	Troms
Grunnfjord ..... -	Senja-Tromsø [Bu]	233	Tromsø	500	Helgøy ..	Troms
Grunnvollfjell	(Kjøpsvik) Ofoten..	230	Narvik		Tysfjord..	Nordl.
Grusjø	Oslo-Charl.bg. *underv.*	92	K.vinger	500	Eidskog	Hedm.
Grutle	(Lykling)Bg.-Hgs.y.l.	166	Haugesnd.		Bremnes	Hordl.
Gry	(Dokka) Valdresbn.	117	Oslo		Nordre Land	Opl.
Gryllefjord ..... -	Senja-Tromsø [Y] ..	232	Tromsø	3000	Torsken	Troms
Grytestranda ..... -	Ålesund.....	199	Ålesund	500	Borgund	Møre o. R
Grytting ..... ( )-	Vesterålen	231	Svolvær	500	Hadsel ..	Nordl.
Grytøyra ..... ( )-	Fjordane	186	Florø	500	Askvoll ..	S. o. Fj.
Grøa på Nordmøre	Dovreb. II; Ndm.-Su.	209	Kr.sund N.	500	Sunndal...	Møre o. R
Grøndalen	Elverum	110	Elverum	500	Trysil ..	Hedm.
Grønforvikja	(Opstryn) Fjordane	186	Nordfj.eid		Stryn ..	S. o. Fj.
Grønjord	(Rossfj.) Senj.-Tr.[I]	232	Troms		Lenvik....	Troms
Grønnes	(Hovdenak) Rmsd. N.	203	Molde		Bolsøy ..	Møre o. R
Grønsdal	(Haga i Smng.) Midh.	173	Bergen		Samnanger	Hordl.
Grønvollfoss	Rjukanbanen	137	Notodden	500	Heddal ..	Telem.
Grønøy ..... -	*Trh.-Kir.* N. Helgel.	229	Bodø	500	Meløy ..	Nordl.
Grøssgil	(Helleland) Jærbn. II	155	Egersund		Heskestad.	Rogl.
Grøtavær ..... ( )-	Senj.-Tr.[H-K],[H-.-A]	232	Harstad	500	Trondenes	Troms
Grøtnesdalen	(Finnkr.) Senj.-Tr.Kj.	232	Tromsø		Tr.øysund	Troms
Grøvsæter ..... (Sommer)	(Skogstad) Valdresb.	117	Oslo		Vang.....	Opland
Guddal ..... -	Fjordane	186	Førde	500	Fjaler	S. o. Fj.
Gudvangen ..... / -	Indre Sogn 182, Voss	125	Bergen	500 *)	Aurland ..	S. o. Fj.

*) *Gudvangen:* Telegr.anv. $^{1}/_{6}$—$^{31}/_{8}$.

H I J K L M N O P R S T U V Y Æ Ø Å

Navn	Utvekslingskontor		Post-distrikt	Anvisn. beløp inntil kroner	Beliggenhet: Herred	Fylke
Gudå ..... jb.-T-	Meråkerbanen.....	217	Tr.heim	500	Meråker	N.-Tr.l.
Gulgofjorden	Tana-ruten	235	Vardø	500	Berlevåg	Finnm.
Gullhav ..... (T)-	Senja-Tr. [I] *232, T.-Kir.*		Tromsø	500	Målselv	Troms
Gullholm ✉	(Våtvoll) Sj.-Tr.(HK)	132	Harstad		Kvæfjord..	Troms
Gullstein ..... T-	Nordmøre—Frøya..	208	Kr.sund N.	500	Tustna ..	Møre o. R
Gullverket ✉.....	Eidsvoll	103	Eidsvoll		Eidsvoll ..	Akh.
Gulskogen	Randsfjordbanen ..	127	Drammen	500	Skoger ..	Vestf.
Gulsvik ..... (🚂) T-	Bergensbanen I	122	Drammen	500	Flå	Busk.
Guløy ..... T-	Sogn	182	Lærdal	500	Gulen	S. o. Fj.
Gunnarnes T ..... T	Vest-Finnmark I	234	Hm.fest	500	Måsøy....	Finnm.
Gurskebotn	Sunnmøre S.....	196	Ålesund	500	Sande.....	Møre o. R
Gurskedal ✉(T Seljeset)	(Gurskebotn) Ålesund	197	Ålesund		Herøy.....	Møre o. R
Gurskøy ....-T-	(Sunnm. S.) Ålesund	199	Ålesund	1000 🚂	Herøy ..	Møre o. R
Gurstad ✉	(Sandnesgrend) Skien	140	Skien		Holla	Telem.
Gurvikdal ..... T	Ut-Trøndelag	212	Tr.heim	500	N.-Frøya	S.-Tr.l.
Gusjås ✉..... T-	(Tjelle) Romsdal N.	203	Molde		Nesset ..	Møre o. R
Gutvik ..... T-	Namdalen L.....	226	Rørvik	500	Leka	N.-Tr.l.
Guvåg ..... T-	Vesterålen	231	Svolvær	500	Bø	Nordl.
Gvarv .....jb.-T; T	Sørlandsbanen I ..	137	Skien	500	Sauherad	Telem.
Gya ✉.... .... .. T	(Helleland) Jærbn. II	155	Egersund		Heskestad.	Rogl.
Gyl	Nrdm.-Su. 209; Dovreb.II		Kr.sund N.	500	Tingvoll	Møre o. R
Gyland ..... T-	Flekkefjord	153	Flekkefjord	500	Gyland ..	V.-Agd.
Gålå Høgfjellshotell ✉	(Harpefoss)Dovreb. Id	97	L.-hammer		Sør-Fron..	Opl.
Gårdsæter	Sør-Helgeland	228	Brøn.sund	500	Bindal ..	Nordl.
Gåshopen ..... T-	Hmrfest-Skjervøy ..	234	Ham.fest	500	Sørøysund	Finnm.
Gåsvær i Helgeland T-*radio*	Mid-Helgeland	229	Sandn.sjø	500	Herøy ..	Nordl.
Gåsværøy ✉..... T-	(Karstenøy) NamdalV.	226	Rørvik		Vikna ..	N.-Tr.l.
Gåsøy .....(T)	Vest-Finnmark I ..	235	Ham.fest	500	Måsøy ..	Finnm.
Haddal	Ålesund.....	199	Ålesund	500	Ulstein	Møre o. R
Hadselsand ✉.....(T)	(Strønstad) Vesterål.	231	Melbo		Hadsel ..	Nordl.
Hafrsfjord	Stavanger.....	157	Stavanger	500	Madla ..	Rogl.
Hafskor ✉	(Eikel.osen) *Bg.* 179,Mdh.		Bergen		Fusa.....	Hordl.
Hafsås ✉	(Gjøra) Nordm. Su. 209 Dovrebn. II 107		Kr.sund N.		Sunndal ..	Møre o. R
Hafslo ..... T	Sogn [Indre Sogn]..	182	Lærdal	500	Hafslo ..	S. o. Fj.
Haga .....jb.-T; T-	Oslo-Charl.bg. *underv.*	92	Oslo	500	Nes	Akh.
Haga i Samnanger	*Bergen 179;* Midhordl.	173	Bergen	500	Samnanger	Hordl.
Hagafoss ✉	(Ål) Bergensbanen	122	Drammen		Hol	Busk.
Hagavik	Bergen	179	Bergen	500	Os	Hordl.
Hakadal ..... jb.-T; T	Gjøvikbanen	114	Oslo	500	Nittedal	Akh.
Hakallestrand ..... T-	Sunnmøre S. y. l....	196	Ålesund	500	Sande ..	Møre o. R
Hakkstabben ..... T-	Altafjord	234	Ham.fest	500	Talvik ..	Finnm.
Halden.... 🚂-T; (🚂)		90		3000 🚂		Østf.
Kontortid: 8½-18 Post bringes ut kl. 8.15 og 11.30 med under-postkontor Tistedal T				[3000 🚂]		Østf.
Hallandvik	Kristiansand.....	149	Kr.sand S.	500	Søgne	V.-Agd.
Hallarøy ..... T-	Nrdm.-Smøla *209,Kr.snd.*		Kr.sund N.	500	Bratvær	Møre o. R
Halle ✉	(Helgeroa) Larvik ..	136	Larvik		Brunlanes	Vestf.
Hallingskeid .....T;(🚂)	Bergensbanen II	122	Bergen	500	Ulvik	Hordl.
Halne fjellstova✉ 15/6-30/9	(Haugast.) Hard.170 Bgb.		Bergen		Eidfjord...	Hordl.
Halsa i Helgeland ..... T-	Nord-Helgel. *229, T.-Kir.*		Bodø	500	Meløy ..	Nordl.
Halsanaustan [(T) Halsa]	Nrdm.-Todal *209,Kr.sund*		Kr.sund N.	500	Halsa ..	Møre o. R
Halsnøy Kloster	Sunnhl. 168, (Hardanger)		Bergen	500	Fjelberg	Hordl.
Halsvik	Lindås-Masfjorden..	177	Bergen	500	Gulen	S. o. Fj.
Halsøy i Vefsn	M.-Helgel. 229,(Nrdlb. III)		Mosjøen	500	Vefsn	Nordl.
Halsøyra ✉..... T	(Raudeberg)Fjordane	186	Måløy		N.-Vågsøy	S. o. Fj.
Haltdalen ....jb T; T-	Rørosbanen II.....	109	Røros	500	Haltdalen..	S.-Tr.l.
Halten T-*radio*	Ut-Trøndelag	212	Tr.heim	500	N.-Frøya	S.-Tr.l.
Hamar ..... 🚂-T; (🚂)-		103		3000 🚂		Hedm.
Kontortid: 8.30-18.0. Post bringes ut kl. 8.30 og 12.0.						
Hamaren ✉.....	(Beitst.) N.b. I. 218; Nams.		Steinkjer		Beitstad	N.-Tr.l
Hamarvik ..... T-	Nordm.-Fr. Ut-Tr.lag	212	Tr.heim	500	S.-Frøya	S.-Tr.l.
Hamarøy ..... 🚂-T-	Salten N.....	230	Bodø	500 🚂	Hamarøy	Nordl.
Hamlagrø [15/6—30/9] T... T	Bergensbanen II ..	132	Bergen	500	Kvam ..	Hordl.

Navn	Utvekslingskontor		Post-distrikt	Anvisn. beløp inntil kroner	Beliggenhet: Herred	Beliggenhet: Fylke
Hammerfest ..... -T Kontortid: 8.30-13, 16-19 Post bringes ut kl. 8.30 og 12.0.		234		10000		Finnm.
Hamnbukt [T] ..... T	Vest-Finnmark II. ..	235	Ham.fest	500	Kistrand	Finnm.
Hamn i Senja ..... T	Senja-Tromsø [Y.] ..	232	Tromsø	500	Berg	Troms
Hamna i Syltefjord .... T	Tanaruten	235	Vardø	500	Vardø ..	Finnm.
Hamnesvalen ..... T-	Mid-Helgeland	229	Sandn.sjø	500	Alstahaug	Nordl.
Hamningberg ..... T-	Tana-ruten	235	Vardø	500	Vardø ..	Finnm.
Hamnnes .....(T)-	Senja-Tromsø N. ..	233	Tromsø	500	Skjervøy	Troms
Hamnsundet ✉ ..... T	(Forvik) Sør-Helgel.	228	Brønnøysund		Vevelstad.	Nordl.
Hamnsundstrand ✉....	(Grytestr.) Ålesund	199	Ålesund		Borgund...	Møre o. R
Hamnvik .....-T-	Harstad—Sjøvegan..	232	Harstad	1000	Ibestad ..	Troms
Hamnvågnes ✉	(Nordbyn.)Sj.-Trs.(M)	232	Tromsø		Malangen	Troms
Hamnøy i Lofoten .... T	Vest-Lofoten	231	Svolvær	500	Moskenes	Nordl.
Hamnås ✉	(Trøgst.) Sydbn.; ø. l.	86	Mysen		Trøgstad	Østf.
Hamreplass ..... T-	I. Nordhl. O. (og L.)	174	Bergen	500	Hamre ..	Hordl.
Hamsundpollen ..... T	Salten N	230	Bodø	500	Hamarøy	Nordl.
Hanasand ✉	(Østhusvik) Stavgr.	157	Stavanger		Rennesøy	Rogl.
Hanestad ..... jb.-T	Rørosbanen I	108	Elverum	500	Ø. Rendal	Hedm.
Hanevik i Nordhordland T-	Bergen	179	Bergen	500	Meland ..	Hordl.
Hangran ✉	(Bosberg) Tr.heim	215	Tr.heim		Byneset...	S.-Tr.l.
Hankesund 20/6-20/8 [T Hanke]	Fredrikstad	89	Fr.stad	500	Onsøy ..	Østf.
Hansnes ..... T-	Senj.-Tromsø [Bu;N.]	233	Tromsø	500	Karlsøy	Troms
Hanvikhaugen ..... T	Nord-Helgeland	229	Bodø	500	Rødøy ..	Nordl.
Hanøy ..... T-	Vesterålen	231	Svolvær	500	Hadsel ..	Nordl.
Hanøytangen ..... T-	Bergen	179	Bergen	500	Askøy ..	Hordl.
Hapnes	Ryfylke I	159	Stavanger	500	Vikedal ..	Rogl.
Haraldseidvågen	Haugesnd.; (Sunnh.	168)	Haugesnd.	500	Skjold ..	Rogl.
Haramsgrend	Ålesund.....	199	Ålesund	500	Haram ..	Møre o. R
Haramsøy ..... T-	Ålesund.....	199	Ålesund	500	Haram ..	Møre o. R
Harangsfjord	Sør-Helgeland	228	Brønnøysund	500	Bindal	Nordl.
Hardbakke ..... T-	Fjordane	186	Florø	500	Solund ..	S. o. Fj.
Harbakgrenda ✉(T Harbak)	(Stokøy) Tr.h-Nams.	225	Tr.heim		Stoksund..	S.-Tr.l.
Hareid ..... T-	Sunnmøre S. *i. l.* ..	196	Ålesund	500	Hareid ..	Møre o. R
Harestua ..... jb.-T; T-	Gjøvikbanen	114	Oslo	500	Lunner ..	Opl.
Harpefoss ..... jb-T-	Dovrebanen Fb.-Db.	97	L.-hammer	500	Sør-Fron	Opl.
Harran ..... jb.-T; T-	Nordlandsbanen III..	218	Namsos	500	Harran ..	N.-Tr.l.
Harstad ..... -T-		251		10000		Troms
Kontortid: Kl. 9.0-18.0. Post bringes ut 1 gang etter hovd. ank. (søknd.)						
Harøy (T Steinshamn)..	Molde-Utasunds	203 (Åles)	Molde	500	Sandøy ..	Møre o. R
Harøysund	Nrdm.-Romsd.	203 Molde	Molde	500	Bud	Møre o. R
Haslemo ..... jb.-T	Solørbanen	92	K.vinger	500	Åsnes	Hedm.
Haslevik ..... T-	Sunnhordland	168	Bergen	500	Fitjar	Hordl.
Haslum	Oslo tr. lokal-r. *vest*	83	Oslo	500	Bærum ..	Akh.
Hasløy ✉	(Kjønnøy)Kr.sund N.	207	Kr.sund N.		Bremsnes..	Møre o. R
Hasselvika ..... T-	Ut-Trøndelag	212	Tr.heim	500	Rissa	S.-Tr.l.
Hasvik ..... T-	Hf.-Skjervøy	234, *Trh.-Kir.*	Ham.fest	500	Hasvik ..	Finnm.
Hasvåg i Finnmark ✉	(Hasvik) Hmfst.-Skj.	234	Ham.fest		Hasvik ..	Finnm.
Hasvåg i Flatanger	Trondheim—Namsos	225	Namsos	500	Flatanger	N.Tr.l.
Hatland	Namdalen V.	226	Rørvik	500	Vikna ..	N.Tr.l.
Hatlestad i Fana ✉ ...	(Kalandseid) Bergen	179	Bergen		Fana	Hordl.
Hatlestrand ..... T-	Hardanger	170	Bergen	500	Kvinnherad	Hordl.
Hattevik ✉	(Laksåvik)Ndm.-Trh.	213	Tr.heim		Sandstad	S.-Tr.l.
Hattfjelldal ..... T-	Nordlandsbanen III..	218	Mosjøen	500	Hattfjelldal	Nordl.
Hauerseter ..... jb -T-	Dovrebn., Leirs.-Bøn	97	Oslo	500	Ullensaker	Akh.
Haug i Lofoten ✉....	(Gravdal) Aust.Lof.	231	Svolvær		Buksnes...	Nordl.
Haugastøl ..... ( ); [T]-	Bergensbanen I. ..	122	Bergen	500	Hol ..... [1]	Busk.
Haugedalshøgda	Rena	111	Elverum	500	Åmot	Hedm.
Hauge i Dalane ..... T-	Egersund	154	Egersund	500	Sokndal	Rogl.
Haugesund ..... -T-		164		10000		Rogl.
Kontortid: Kl. 8.30-18.0. (lørdager juni-aug. kl. 9.0-17.0.) Post bringes ut kl. 9.0 og 13.30						
Haugesund-Risøy (underpostk. II)				3000		Rogl.
Haugfoss	Randsfjordbanen ..	127	Drammen	500	Modum ..	Busk.
Hauggrend ✉	(Veum) Bandak	142	Skien		Mo	Telem.
Haughom ..... T-	Jærbanen II	155	Flekkefjord	500	Bakke ..	V.-Agd.
Hauglandshella	Bergen	179	Bergen	500	Askøy ..	Hordl.

[1]) *Haugastøl*: Telegr.-anv. 1/6—31/8.

H I J K L M N O P R S T U V Y Æ Ø Å

Navn	Utvekslingskontor	Posti-distrikt	Anvisn. beløp inntil kroner	Beliggenhet: Herred	Beliggenhet: Fylke
Haugnes	Senj.-Tr.[H-A]132, *T.-Kir*	Harstad	500	Andenes	Nordl.
Haugsbygda	Sunnmøre S. *y. l.*.. 196	Ålesund	500	Sande ..	Møre o. R
Haugsdal	Lindås-Masfjorden.. 177	Bergen	500	Masfjorden	Hordl.
Haugsgjerdet	Sunnhordland 168	Bergen	500	Ølen	Hordl.
Haugsholmen	Sunnmøre S. *y. l.*.. 196	Ålesund	500	Sande ..	Møre
Haugsjåsund	Sørlandsbanen II .. 137	Arendal	500	Nissedal	Telem.
Haugsvik	Indre Sogn; Voss 125	Bergen	500	Vossestrand	Hordl.
Haukanes ✉	(Varaldsøy) Hard... 170	Bergen		Varaldsøy	Hordl.
Haukedalen	Fjordane 186	Førde	500	Førde ..	S. o. Fj.
Haukeland Stasjon jb.	Bergensbanen II. .. 122	Bergen	500	Haus	Hordl.
Haukelisæter [1]	[Edland] Bandak II 142	Skien	500 [1]	Vinje	Telem.
Hauketo jb.	Oslo tr. lokal-r. *øst* (84)	Oslo	500	Aker	Akh.
Haukøy i Tysfjord	Ofoten 230	Narvik	500	Tysfjord..	Nordl.
Haukåsund	Fjordane 186	Florø	500	Kinn	S. o. Fj.
Haus i Nordfjord	Fjordane 186, Y. Nordfj.	Måløy	500	Davik ..	S. o. Fj.
Haus i Nordhordland	I. Nordhl. S. 174; Vosseb.	Bergen	500	Haus	Hordl.
Havøysund	V.-Finnm. I 235, *Tr.h-Kir.*	Ham.fest	5000	Måsøy ..	Finnm.
Hebnes i Ryfylke	Ryfylke I..... 159	Stavanger	500	Jelsa	Rogl.
Hedalen i Valdres	Hønefoss; Valdresbanen	Hønefoss	500	Sør-Aurdal	Opl.
	Randsfjordbanen 127 (130)				
Hedenstad	Sørlandsbanen I .. 137	Kongsberg	500	Ø. Sandsv.	Busk.
Hedrum	Larvik 136	Larvik	1000	Hedrum	Vestf.
Hegerland ✉	(Nesflaten) Ryfylke I 159	Stavanger		Suldal ..	Rogl.
Hegg	Sogn; Valdresbanen 117	Lærdal	500	Borgund	S. o. Fj.
Heggbakken ✉	(Kleiva) Vesterålen 231	Svolvær		Sortland...	Nordl.
Hegge ✉	(Leira St.) Valdresbn. 117	Oslo		N.-Aurdal	Opl.
Heggedal jb.	Dr.bn.: Heggedal-Lier 132	Oslo	500	Asker ..	Akh.
Heggenes	Valdresbanen 117	Oslo	500	Ø. Slidre	Opl.
Heggeriset	(Elverum) *Rena* .. 111	Røros	500	Engerdal	Hedm.
Heggernes i Herdla ✉ 1/6.-31/8	(Kjerrgarden)Bergen 180	Bergen		Herdla....	Hordl.
Heggholmen	Bergen—Øygarden.. 179	Bergen	500	Herdla ..	Hordl.
Heggjabygda	Fjordane 186	Nordfj.eid	500	Hornindal	S. o. Fj.
Heggkåsa ✉	(Øversjødal) Rørosbn. I,	Røros		Tolga ..	Hedm.
Hegglandsdalen	*Berg. 179*, Brgb.; (Midh.)	Bergen	500	Os	Hordl.
Hegglandsgrend	Bandak II 142	Skien	500	Fyresdal	Telem.
Heggåsen	Nrdm.-Fr.; Ut-Tr.lag 212	Tr.heim	500	Hitra	S.-Tr.l.
Hegra jb.	Meråkerbanen 217	Tr.heim	500	Hegra ..	S.-Tr.l.
Heia Stasjon	Østfoldbanen ø. l. .. 86	Sarpsborg	500	Eidsberg	Østf.
Heidal i Gdbr.dal	Dovrebanen Fb.-Db. 97	L.-hammer	500	Heidal ..	Opl.
Heimdal jb.	Dovrebanen Db.-Trh. 99	Tr.heim	500	Tiller.....	S.-Tr.l.
Heimdalsbygd	Sørlandsbanen II.... 137	Lillesand	500	Vegusdal..	A.-Agd.
Heimdalshaug ✉	(Harran) Nordlb. III 218	Namsos		Grong	N.-Tr.l.
Heimseta	Fjordane 186, Y. Nordfj.	Nordfj.eid	500	Gloppen	S. o. Fj.
Heimsil ✉	(Gol) Bergensbn. I, 122	Drammen		Gol ..	Busk.
Heimsjøen	Ut-Trøndelag 212	Tr.heim	500	Heim	S.-Tr.l.
Heimsmoen ✉	(Sand) Ryfylke 159	Stavanger		Sand	Rogl.
Heimstad ✉	(Holdhus) *Brg. 179*,Midh.	Bergen		Hålandsdal	Hordl.
Heimvard ✉	(Nes i Rom.) Oslo-Charlottb. *underv.* 92	Oslo		Nes	Akh.
Heistad Stasjon	Bratsbergbn. 137, Vstfbn.	Porsgrunn	500	Eidanger	Telem.
Helgen (Helga)	Bratsb.bn. 137; Skien	Skien	500	Holla ..	Telem.
Helgeroa	Larvik 136	Larvik	1000	Brunlanes	Vestf.
Helgøy	Senja-Tromsø [Bu-] 233	Tromsø	500	Helgøy ..	Troms
Helgøya	Dovreb.Ei.-Hm.,Hamar 103	Hamar	500	Nes	Hedm.
Helgøysund	Ryfylke II..... 159	Stavanger	500	Sjernarøy	Rogl.
Helgådalen	Nordlandsbanen I... 218	Tr.heim	500	Verdal ..	N.-Tr.l.
Hell	Nordl.b. I 218, *Tr.h.-Hell*	Tr.heim	500	Lånke ..	N.-Tr.l.
Helland i Sørfold	Salten [F] 230, *Tr.h.-Kir.*	Bodø	500	Sørfold ..	Nordl.
Hellandsberg ✉	(Drag i Tysfj.) Ofot. 230	Narvik		Tysfjord..	Nordl.
Hellandsbygd	Stv., Hgs., *Ryfylke I* 159	Stavanger	500	Sauda ..	Rogl.
Hellandshamn	Ålesund 208	Ålesund	500	Vatne	Møre o. R
Hellandsjøen	Nordmøre-Trondheim 213	Tr.heim	500	Heim ..	S.-Tr.l.
Helldalsmo ✉	(Froland) Sørl.bn. II 137	Arendal		Froland...	A.-Agd.
Helldals Stasjon	Bergensbanen II .. 122	Bergen	500	Fana	Hordl.

[1]) *Haukelisæter:*: Juni—september poståpneri med rett til utveksling av telegr.-anv., resten av året ✉

Navn	Utvekslingskontor		Post-distrikt	Anvisn. beløp inntil kroner	Beliggenhet	
					Herred	Fylke
Helle	Kragerø	146	Kragerø	500	Skåtøy ..	Telem.
Helle i Høgsfjord	Stavanger	157	Stavanger	500	Forsand	Rogl.
Helle i Setesdal	Setesdalsbanen	150	Kr.sand S.	500	Hyllestad	A.-Agd.
Helle i Sunnfjord	Fjordane	186	Førde	500	Naustdal	S. o. Fj.
Helleland jb.-	Jærbanen II	155	Egersund	500	Helleland	Rogl.
Hellesvik	Mid-Helgeland	229	Sandn.sjø	500	Leirfjord	Nordl.
Hellesylt	Sunm.N. 196 [Dovreb.I b]		Ålesund	500	Sunnylven.	Møre o. R
Hellesøy	Bergen—Øygarden..	179	Bergen	500	Hjelme ..	Hordl.
Helligvær	Bodø	246	Bodø	500	Bodin ..	Nordl.
Hellodden (Helle -radio)	(Å i Lof.) Vest-Lofot.	231	Svolvær		Moskenes	Nordl.
Hellstadløkka	Sør-Helgeland	228	Brøn.sund	500	Bindal ..	Nordl.
Hellvik i Bonnefjord	Oslo tr. lokal-r. *øst*	83	Oslo	500	Nesodden	Akh.
Hellvik i Eigersund jb.-	Jærbanen I	155	Egersund	500	Eigersund	Rogl.
Helløy	Brønnøysund	244	Brøn.sund		Brønnøy	Nordl.
Hemmestad	Senj.-Tr.[H-A]232 *T.-Kir*		Harstad	500	Kvæfjord	Troms
Hemmingsjord	Senja-Tr.[I] 232, *T.-Kir.*		Tromsø	500	Sørreisa	Troms
Hemnes i Høland jb.-	Hølandsbanen	92	Oslo	500	S. Høland	Akh.
Hemnesberget -[illegible]	M.-Helgel. 229 (Nrdlb. III)		Sandn.sjø	10000	Hemnes ..	Nordl.
Hemneskogen	(Kyrks.ør.) Ut.-Tr.l.	212	Tr.heim		Hemne ..	S.-Tr.l.
Hemnskjel	Ut-Tr.l. 212; Nordm.-T.		Tr.heim	500	Heim	S.-Tr.l.
Hemsedal	Bergensbanen I	122	Drammen	1000	Hemsedal	Busk.
Hen jb.-	Rfjbn.127, Hønef.;(Valdb.)		Hønefoss	500	Ådal	Busk.
Henda	Kristiansund	207	Kr sund N.	500	Bremsnes	Møre o. R
Hennebygda	Fjordane 186, Y. Nordfj.		Nordfj.eid	500	Gloppen	S. o. Fj.
Hennes i Vesterålen	Vesterålen	231	Svolvær	500	Hadsel ..	Nordl.
Henningsvær -[illegible]	Aust-Lofoten	231	Svolvær	10000	Vågan ..	Nordl.
Hennøystranda	Fjordane 186, Y. Nordfj.		Måløy	500	Davik ..	S. o. Fj.
Heradsbygd jb.-	Solørbanen	92	Elverum	500	Elverum	Hedm.
Herand	Hardanger	170	Bergen	500	Jondal ..	Hordl.
Herberg	(Biri) Gjøvik	116	Gjøvik		Biri.....	Opl.
Herdla	Bergen	179	Bergen	500	Herdla ..	Hordl.
Herdlevær	Bergen—Øygarden..	179	Bergen	500	Herdla ..	Hordl.
Herefoss	Sørlandsbanen II....	137	Lillesand	500	Herefoss	A.-Agd.
Herfjord	(Revsnes) Trh.-Namsos		Tr.heim		Stoksund	S.-Tr.l.
Herføl (Gravningsundet)	Fredrikstad	89	Fr.stad	500	Hvaler ..	Østf.
Herjangsholmen	Narvik	248	Narvik	500	Ankenes .	Nordl.
Hermansverk -[illegible]	Sogn	182	Lærdal	3000	Leikanger	S. o. Fj.
Hermo	(Bjørgen) Rørosb. II.	109	Røros		Singsås ..	S.-Tr.l.
Hernar	Bergen—Øygarden..	179	Bergen	500	Hjelme ..	Hordl.
Hernes	Elverum	110	Elverum	500	Elverum	Hedm.
Herre	Porsgrunn	141	Porsgrunn	500	Bamle ..	Telem.
Hersvikbygda	Fjordane	186	Florø	500	Solund ..	S. o. Fj.
Hervik i Ryfylke	Haugesund; (Stav.	159)	Haugesnd.	500	Tysvær ..	Rogl.
Herøy på Sunnmøre	(Sunnm. S.) Ålesund	199	Ålesund	500	Herøy ..	Møre o. R
Herøyholmen	Mid-Helgeland	229	Sandn.sjø	500	Herøy ..	Nordl.
Herøysundet -[illegible]	Hardanger 170, (Sunnhl.)		Bergen	500	Kvinnherad	Hordl.
Hesja	(Tysværvåg)Hg.sund	165	Haugesnd.		Tysvær	Rogl.
Hesjeberg	Harstad—Sjøvegan..	232	Harstad	500	Gratangen	Troms
Heskestad jb.-	Jærbanen II	155	Egersund	500	Heskestad	Rogl.
Hesstun	Sør-Helgeland	228	Brøn.sund	500	Vevelstad	Nordl.
Hestadgrend	Fjordane	186	Førde	500	Gaular ..	S. o. Fj.
Hestenesøyra	Fjordane 186, Y. Nordfj.		Nordfj.eid	500	Gloppen ..	S. o. Fj
Hestetreet	(Ådlandsvik) Bergen	179	Bergen		Herdla	Hordl.
Hestnes	Ut-Trøndelag	212	Tr.heim	500	Hitra ..	S.-Tr.l.
Hestvika	Ndm.-Trh., Ut-Tr.lag	212	Tr.heim	500	Sandstad	S.-Tr.l.
Hetlevikstraumen	(Mathopen) Brg.-L	179	Bergen		Laksevåg	Hordl.
Hevrøy	(Stolmen) Bg.-Fitjar	178	Bergen		Austevoll	Hordl.
Hidrasund	Flekkefjord 153, [Jærb.]		Flekkefjord	500	Hidra	V.-Agd.
Hildestad i Vestfold	Vestfoldbanen	132	Holmestrand	500	Botne ..	Vestf.
Hildre	Ålesund	199	Ålesund	500	Haram ..	Møre o. R
Hildringen	(Terråk) S.-Helgelnd.	228	Brøn.sund		Bindal	Nordl.
Hilleren	(Bjørøyh.)Bg.-Glesv.	178	Bergen		Laksevåg..	Hordl.
Hilleshamn	Harstad—Sjøvegan..	232	Harstad	500	Gratangen	Troms
Hillevågunderp. *Stavanger*	*Stavanger*	157	Stavanger	500	Hetland ..	Rogl.

Kontortid: kl. 9.30-12.30, 16.0-19.0
Post bringes ut kl. 10.30

Navn	Utvekslingskontor	Post-distrikt	Anvisn. beløp inntil kroner	Beliggenhet: Herred	Beliggenhet: Fylke
Hinderåvåg	Ryfylke II 159	Stavanger	500	Nedstrand	Rogl.
Hindnes	Lindås-Masfjord 177	Bergen	500	Lindås	Hordl.
Hindrem	Trondheim 215	Tr.heim	500	Leksvik	N.-Tr.l.
Hindsæter ✉	(Vågåmo) Dovreb. I d 97	L.-hammer		Vågå	Opl.
Hinna jb.-	Jærbanen 155, Stavanger	Stavanger	500	Hetland	Rogl.
Hisdal ✉	(Årland) *Brg. 179*, Midh.	Bergen		Samnanger	Hordl.
Hiskjo	Berg.-Haugesund y.l. 166	Haugesnd.	500	Bremnes	Hordl.
Hitterdal	Røros 112	Røros	500	Brekken	S.-Tr.l.
Hjartdal	Riukanbn. *Sørlandsbn.* 137	Skien	500	Hjartdal	Telem.
Hjartholm ✉	(Brekke) Sogn 182	Lærdal		Brekke	S. o. Fj.
Hjartåbygda	Volda 197	Volda	500	Volda	Møre o. R
Hjelleból jb.-;	Hølandsbanen 92	Oslo	500	N. Høland	Akh.
Hjelledalen	*Fjordane* 186, Dovreb. Ib.	Nordfj.eid	500	Stryn	S. o. Fj
Hjellestad	Bergen 179	Bergen	500	Fana	Hordl.
Hjellum jb.-	Rørosbn. I 108; Dovrebn. I	Hamar	500	Vang	Hedm.
Hjellvikvåg	Indre Nordhordl. L. 174	Bergen	500	Hamre	Hordl.
Hjelmeland	Ryfylke I 159	Stavanger	500	Hjelmeland	Rogl.
Hjelmås	I. Nordhl. L. (og O.) 174	Bergen	500	Hamre	Hordl.
Hjelset	Raumabn.; Tr.heim-Berg Molde 206	Molde	500	Bolsøy	Møre o. R
Hjerkinn (); []	Dovreb. Fb.-Db., Db.-Trh. 99	L.-hammer	500	Dovre	Opl.
Hjuksebø ()-	Sørlandsbanen I 137	Skien	500	Sauherad	Telem.
Hjørungavåg ()	(Sunnmør S.)Ålesund 199	Ålesund	500	Hareid	Møre o. R
Hobøl	Østfoldbanen ø. l. 86	Oslo	500	Hobøl	Østf.
Hodalen	Rørosbanen I 108	Tynset	500	Tolga	Hedm.
Hoem	Nordm.—Sunndalsøra 209	Kr.sund N.	500	Tingvoll	Møre o. R
Hof i Vestfold	Vestfoldbanen 132	Holmestrand	500	Hof	Vestf.
Hoffstad	Trondheim—Namsos 225	Tr.heim	500	Roan	S.-Tr.l.
Hofles ✉	(Buøy) Namdal F... 226	Namsos		Kolvereid	N.-Tr.l.
Hofoss	Solørbanen 92	K.vinger	500	Brandval	Hedm.
Hogganvik ✉	(Vikedal) Ryfylke II 159	Stavanger		Vikedal	Rogl.
Hognestad	Jærbanen I 155	Stavanger	500	Time	Rogl.
Hogsvær	Lindås—Masfjord 177	Bergen	500	Masfjorden	Hordl.
Hokksund ();	(Randsfj.bn. 127, Sørl.bn.)	Drammen	3000	Ø. Eiker	Busk.
Hokkåsen ✉	(Roverud) Solørbn. 92	K.vinger		Brandval	Hedm.
Hol	Bergensbanen I 122	Drammen	500	Hol	Busk.
Hol i Tjeldsund	Senj.-Tromsø [H.-O.] 232	Harstad	500	Tjeldsund	Nordl.
Holandsfjorden	Nord-Helgel. 229, *T.-Kir.*	Bodø	500	Meløy	Nordl.
Holandshamn	Svolvær-Lød.231, *T.-Kir.*	Svolvær	500	Vågan	Nordl.
Holandsvika	Mosjøen 244	Mosjøen	500	Drevja	Nordl.
Holdhus	*Bergen 179*;Midhordl 173	Bergen	500	Hålandsdal	Hordl.
Holdøy i Vesterålen	Vesterålen 231, *Trh.-Kir.*	Melbu	500	Hadsel	Nordl.
Holgjum ✉	Larvik 136	Larvik		Brunlanes	Vestf.
Holkstad ✉	(Bogøy) Salten N. 230	Bodø		Steigen	Nordl.
Hollan ✉	(Skatval) Nordl.bn.I. 218	Tr.heim		Skatval	N.-Tr.l.
Holldalsfoss ✉	(Fagernes) Valdresb. 117	Oslo		N.-Aurdal	Opl.
Holm i Helgeland	Sør-Helgeland 228	Brøn.sund	500	Bindal	Nordl.
Holm i Vestfold	Vestfoldbanen 132	Drammen	500	Sande	Vestf.
Holmberget ✉	(Frosta) Tr.heim utg. 216	Tr.heim		Frosta	N.-Tr.l.
Holmedal	Fjordane 186	Førde	500	Fjaler	S. o. Fj.
Holmefjord	*Bergen 179*;Midhordl. 173	Bergen	500	Fusa	Hordl.
Holmeknappen	Bergen 179	Bergen	500	Meland	Hordl.
Holmenbukta ✉	(Hvalstad) Dramm.b. 132	Oslo		Asker	Akh.
Holmenkollen	Oslo tr. lokal-r. *vest* 83	Oslo	500	Aker	Akh.
Holmenvær	Senja-Tromsø [Y.] 232	Tromsø	500	Torsken	Troms
Holmesletta ✉	(Mikkelvik) Senj.-Tr. 233	Tromsø		Helgøy	Troms
Holmestrand -; ()	134		3000		Vestf.
Kontortid: 9.⁰-16.⁰. Post bringes ut kl. 8.³⁰ og 11.³⁰.					
Holmesund	Fjordane (II) 186	Florø	500	Bru	S. o. Fj.
Holmfjell ✉	(Norskholmen)Vadsø 256	Vadsø		Tana	Finnm.
Holmfoss ✉	(Langfj.d.) Kirkenes 256	Kirkenes		S.Varanger	Finnm.
Holmsbu	Dramn. 129, Drb.; Hl.str.	Drammen	1000	Hurum	Busk.
Holmvikja	Mid-Helgeland 239	Sandn.sjø	500	Leirfjord	Nordl.

Navn	Utvekslingskontor		Post-distrikt	Anvisn. beløp inn-til kroner	Beliggenhet: Herred	Fylke
Holmøyane	Fjordane	186	Nordfj.eid	500	Hornindal	S. o. Fj.
Holsen	Fjordane	186	Førde	500	Førde	S. o. Fj.
Holstad	Østfoldbanen v. l.	86	Oslo	500	Ås	Akh.
Holsund	Midhordland	173	Bergen	500	Fusa	Hordl.
Holtebru	Bandak II	142	Skien	500	Lårdal	Telem.
Holter	Dovrebn., Leirs.-Bøn	97	Oslo	500	Nannestad	Akh.
Holtsås	Sørlandsbanen I	137	Skien	500	Sauherad	Telem.
Holum	Mandal	152	Mandal	500	Holum	V.-Agd.
Holøyan	(Øversjødal)Rørosbn	108	Røros		Tolga	Hedm.
Hombor	(Homborsund) Gr.st.	148	Lillesand		Eide	A.-Agd.
Hombornes	Sør-Helgeland	228	Brøn.sund	500	Sømna	Nordl.
Homborsund	Grimstad 148	(L.sand)	Lillesand	500	Eide	A.-Agd.
Homleid	Sørlandsbanen I	137	Kragerø	500	Drangedal	Telem.
Hommelstø	Sør-Helgeland	228	Brøn.-sund	500	Velfjorden	Nordl.
Hommelvik	Nordlbn. I, *Tr.h.-Hell*	218	Tr.heim	500	Malvik	S.-Tr.l.
Hommersåk	Stavanger	157	Stavanger	500	Hetland	Rogl.
Hongsand	Trondheim-Namsos	225	Tr.heim	500	Roan	S.-Tr.l.
Hongset	Sør-Helgeland	228	Brøn.sund	500	Sømna	Nordl.
Honningsvåg	(Finnmark)	254		10000	Kjelvik	Finnm.
Kontortid: 9-13, 16-18; Post bringes ut om form.						
Hop	Bergen; Bergensbn. II	122	Bergen	500	Fana	Hordl.
Hope i Hyen	(Hyen) Fjordane	186	Nordfj.eid		Gloppen	S. o. Fj.
Hope i Nordhordland	Lindås-Masfjord	177	Bergen	500	Masfjorden	Hordl.
Hopland	Fjordane 186, Y. Nordfj.		Nordfj.eid	500	Innvik	S. o. Fj.
Hoppestad	Skien og Bratsb.bn.	137	Skien		Gjerpen	Telem.
Hopvatnet	Salten[F] 230, *Tr.h.-Kir.*		Bodø	500	Nordfold	Nordl.
Horda	Ryfylke 159, [Hardang.]		Stavanger	500	Røldal	Hordl.
Hordnes i Fana	[Stend] Bergen	179	Bergen		Fana	Hordl.
Hordvik i Nordhordland	Indre Nordhordl. S.	174	Bergen	500	Hamre	Hordl.
Horn	Mid-Helgeland	229	Sandn.sjø	500	Nesna	Nordl.
Hornaberg 15/6—15/9	(Dale, Br.) Brg.bn. II	122	Bergen		Voss	Hordl.
Hornindal	Fjordane 186, Y. Nordfj.		Nordfj.eid	500	Hornindal	S. o. Fj.
Hornnes	Setesdalsbanen	150	Kr.sand S.	500	Hornnes	A.-Agd.
Hornset	Rørosbanen I	108	Elverum	500	Y. Rendal	Hedm.
Hornåseng	Hølandsbanen	92	Oslo	500	N. Høland	Akh.
Horsnes	Senja-Tromsø N.	233	Tromsø	500	Storfjord	Troms
Hortavær	Sør-Helgel. 228, *T.-Kir.*	134	Brøn.sund	500	Leka	N.-Tr.l.
Horten				3000		Vestf.
Kontortid: kl. 9.0-17.0 Post bringes ut kl. 8.0 og 11.45						
Hosanger	I. Nordhl. O. (og L.)	174	Bergen	500	Hosanger	Hordl.
Hostadfeltet	(Julshamn) Nordm.—Romsdal	203	Molde		Hustad	Møre o. R
Hosteland	Lindås—Masfjord	177	Bergen	500	Masfjorden	Hordl.
Hoston	Tr.heim; Dovrebn. II	99	Tr.heim	500	Orkland	S.-Tr.l.
Hostveit	Sørlandsbanen I	137	Kongsberg	500	Y. Sandsv.	Busk.
Hov i Land	Valdresbanen	117	Oslo	500	S. Land	Opl.
Hovden	Vesterålen	231	Svolvær	500	Bø	Nordl.
Hovdenakken	Romsd. Nauste-ruten	203	Molde	500	Bolsøy	Møre o. R
Hovdevåg	Fjordane [II]	186	Florø	500	Kinn	S. o. Fj.
Hovet i Hallingdal	Bergensbanen I	122	Drammen	500	Hol	Busk.
Hovikja	(Fosslandsosen) Nd.V.	226	Namsos		Otterøy	N.-Tr.l.
Hovin i Gauldal	Dovrebn. II b, Db.-T.	99	Tr.heim	500	Horg	S.-Tr.l.
Hovin i Telemark	Rjukanbanen	137	Notodden	500	Hovin	Telem.
Hovland	Egersund	154	Egersund		Eigersund	Rogl.
Hovlandsdal	(Nautsund) Fjordane	186	Førde		Fjaler	S. o. Fj.
Hovsherad	Jærbanen II	155	Egersund	500	Lund	Rogl.
Hulløyhamn	Ofoten, Narvik	230	Narvik	500	Tysfjord	Nordl.
Humla	Ålesund	199	Ålesund	500	Borgund	Møre o. R
Hummelsund	(Tyrnevik) Bg.Glesv.	178	Bergen		Sund	Hordl.
Hundalen i Ofoten	Narvik	230	Narvik	500	Ankenes	Nordl.
Hundeidvik	Ålesund	199	Ålesund	500	Sykkylven	Møre o. R
Hunder	Dovrebanen Fb.-Db.	97	L.-hammer	500	Øyer	Opl.
Hundholmen	Ofoten, Tysfjord	230	Narvik	500	Tysfjord	Nordl.
Hundorp	Dovrebanen Fb.-Db.	97	L.-hammer	500	Sør-Fron	Opl.

I J K L M N O P R S T U V Y Æ Ø Å

Navn	Utvekslingskontor		Post-listrikt	Anvisn. beløp inn-til kroner	Beliggenhet	
					Herred	Fylke
Hundseid ✉	(Vikedal) Ryfylke II	159	Stavanger		Vikedal ..	Rogl.
Hundsnes ✉	(Hjelmland)Ryfylke I	159	Stavanger		Hjelmeland	Rogl.
Hundven	Lindås—Masfjord L.	185	Bergen	500	Lindås ..	Hordl.
Hundåla ✉	Mosjøen	244	Mosjøen		Vefsn ..	Nordl.
Hunnestad i Vikna ✉	(Karstenøy) Namd.V.	226	Rørvik		Vikna.....	N.-Tr.l.
Hurdal i Romerike	Dovrebanen Ei.-Hm.	97	Eidsvoll	500	Hurdal ..	Akh.
Hus i Jølster ✉	(Årdal) i Jølst.)Fjord.	186	Førde		Jølster ..	S. o. Fj.
Husby	Mid-Helgeland	*229*	Sandn.sjø	500	Dønnes ..	Nordl.
Husbysjøen (T)	Ut-Trøndelag	*212*	Tr.heim	500	Stjørna ..	S.-Tr.l.
Husebø	Bergen	179	Bergen	500	Herdla ..	Hordl.
Husevåg	Måløy	190	Måløy	500	Davik.....	S. o. Fj.
Husjord	Svolvær-Lød. 231, *T.-Kir.*		Svolvær	500	Lødingen	Nordl.
Husnes	Sunnhordland 168, Hard.		Bergen	500	Kvinnherad	Hordl.
Hustad	Nordmøre—Romsdal	203	Molde	500	Hustad ..	Møre o. R
Husvika	Mid-Helgeland	*229*	Sandn.sjø	500	Tjøtta ..	Nordl.
Husvær	Mid-Helgeland	*229*	Sandn.sjø	500	Alstahaug	Nordl.
Husøy i Senja	Senja-Tromsø [Y.]	*232*	Tromsø	500	Hillesøy	Troms
Husøy i Sogn	Fjordane	186	Florø	500	Solund ..	S. o. Fj
Husøysund	Tønsberg	134	Tønsberg	500	Sem	Vestf.
Hvals Stasjon ..... jb.	Bergensbanen I	*122*	Høne foss	500	Norderhov	Busk.
Hvalstad ..... jb.	Oslo tr. lokal-r. *vest*	(84)	Oslo	500	Asker ..	Akh.
Hvarnes	Larvik	136	Larvik	500	Hedrum	Vestf.
Hvasser	(Tønsberg 135) *Vest.bn.*		Tønsberg	500	Tjøme ..	Vestf.
Hvitsten (Hvitstein)...	Østfoldbanen v.l. ...	86	Oslo	500	Vestby ..	Akh.
Hvittingfoss	Sørlandsb.; (Vestf.b.132)		Holmestrnd	500	Y. Sandsv.	Busk.
Hyen	Fjordane 186, Y. Nordfj.		Nordfj.eid	500	Gloppen	S. o. Fj.
Hyggen	Drammen	129	Drammen	500	Røyken	Busk.
Hylkje ..... (Bergen)	Indre Nordhordl. S.	174	Bergen	500	Åsane ..	Hordl.
Hylla ✉	(Røra) Nordlandsb.I.	218	Tr.heim		Røra ..	N.-Tr.l.
Hylland ✉	(Gudvangen) I. Sogn	182	Bergen		Aurland	S. o. Fj.
Hyllestad	*Fjordane* 186, [Sogn]		Florø	500	Hyllestad	S. o. Fj.
Hynnekleiv ..... jb.	Sørlandsbanen II ..	137	Arendal	500	Mykland	A.-Agd.
Hynnås	Vestfoldbanen	132	Holmestrnd	500	Botne ..	Vestf.
Hysværøyan	Sør-Helgeland	*228*	Brøn.-sund	500	Vega	Nordl.
Hyttbakken	Nordl.bn. I *Trh.-Hell*	218	Tr.heim	500	Selbu	S.-Tr.l.
Hyttebø ✉	(Rønnevik)Ryfylke II	159	Stavanger		Imsland...	Rogl.
Hægeland ..... jb.	Setesdalsbn. 150 (Kr. S.)		Kr.sand S.	500	Hægeland	V.-Agd.
Hærland	Østfoldbn. ø.l.; Halden	90	Mysen	500	Eidsberg	Østf.
Hæstad ✉	Sandnessjøen 245(Bjørn)		Sandn.sjø		Nordvik...	Nordl.
Høle i Høgsfjord	Stavanger	157	Stavanger	500	Høle	Rogl.
Hølen	Østfoldbanen v. l. ..	86	Oslo	500	Hølen ..	Akh.
Hølera	Valdresbanen	117	Oslo	500	Sør-Aurdal	Opl.
Høllen i Søgne	Kristiansand S.	149	Kr.sand S.	500	Søgne ..	V.-Agd.
Hølonda i Gauldal	Dovrebanen II b	99	Tr.heim	500	Hølonda...	S.-Tr.l.
Hølsæter	Oslo-Charl.bg. *underv.*	92	K.vinger	500	Eidskog	Hedm.
Høn	Oslo tr. lokal-r. *vest*	(84)	Oslo	500	Asker ..	Akh.
Hønefoss ..... ; ( )-		124		3000		Busk.
Kontortid: 9-17. Post bringes ut kl. 8.45 og 12.30.						
Hønseby	Hammerf.-Skjervøy	234	Ham.fest	500	Sørøysund	Finnm.
Høre	Valdresbanen	117	Oslo	500	Vang ..	Opl.
Hørsand ..... jb.	*Rørosbn. I* 108; Dovrebn. I.		Hamar	500	Løten ..	Hedm.
Hørte	Sørlandsbanen I ..	137	Skien	500	Sauherad	Telem.
Høvik ... (Stabekk); jb.	Oslo tr. lokal-r. *vest*	(84)	Oslo	500	Bærum ..	Akh.
Høvåg	Lillesand, Kr.sand..	148	Lillesand	500	Høvåg ..	A.-Agd.
Høyanger, ... -	(Sogn)	182		3000	Kyrkjebø	S. o. Fj.
Kontortid: kl. 9.0-13.0 og 16.0-18.0 *undtagen* lørdag. Lørdager kl. 9.0-13.0 og 16.0-17.0						
Høybakken	Ut-Trøndelag	212	Tr.heim	500	Stjørna ..	S.-Tr.l.
Høybråten (Oslo) .... jb.	Oslo tr. lokal-r. *øst*	(84)	Oslo	500	Aker	Akh.
Høydal på Sunnmøre....	Sunnmøre S. *i. l.*	196	Volda	500	Volda ..	Møre o. R
Høydalsfjord	Fjordane (II)	186	Florø	500	Bru	S. o. Fj.
Høydalsmo	Bandak II	142	Skien	500	Lårdal ..	Telem.
Høyheimsvik	Sogn [Indre Sogn]..	182	Lærdal	500	Luster ..	S. o. Fj.
Høyholm	Sør-Helgeland	228	Brøn.-sund	500	Vevelstad	Nordl.
Høyjord ✉	(Andebu) Vestfoldbn.	132	Tønsberg		Andebu	Vestf.

Navn	Utvekslingskontor		Post-distrikt	Anvisn. beløp inn-til kroner	Beliggenhet	
					Herred	Fylke
Høylandet i Namd.	Nordlandsbanen II..	218	Namsos	500	Høylandet	N.-Tr.l.
Høylandsbygd	Sunnhordland	168	Bergen	500	Skånevik	Hordl.
Høyvik i Jelsa ✉	(Marvik) Ryfylke I..	159	Stavanger		Jelsa ..	Rogl.
Høyvikbygda ✉	(Askvoll) Fjordane..	186	Florø		Askvoll ..	S. o. Fj.
Håfoss ✉	Sunnhordland	168	Bergen		Etne	Hordl.
Hågår	Gjøvikbanen	114	Gjøvik	500	Eina	Opl.
Håheller ✉	(Lysebotn) Stavanger	157	Stavanger		Forsand	Rogl.
Håkaunet ✉	(Hommelstø) S.-Hlgl.	228	Br.sund		Velfjord...	Nordl.
Håkonshella	Bergen	179	Bergen	500	Laksevåg	Hordl.
Håkonsund	Berg.-Haugesund y.l.	166				
	Bergen-Fitjar	178	Bergen	500	Sund	Hordl.
Håmmålvoll ✉	(Tolga) Rørosbn. I..	108	Røros		Os	Hedm.
Håreina ✉	(Flåm) Indre Sogn	182	Bergen		Aurland...	S. o. Fj.
Hårsvær	Sør-Helgeland	228	Br.-sund	500	Sømna	Nordl.
Hårvik ✉	(Repvåg) Vest-Finn-mark II	235	Hon.-våg		Kjelvik	Finnm.
Håvardsholm	Sunnhrdl. 168; Hgsd.	166	Haugesnd.	500	Vikebygd	Hordl.
Håvik	Haugesund	164	Haugesnd.	500	Avaldsnes	Rogl.
Håvoll	Sunnmøre S. *i. l.*	196	Ålesund	500	Ørsta .	Møre o. R
Idse i Ryfylke	Stavanger	157	Stavanger	500	Strand ..	Rogl.
Ifjord	Vest-Finnmark II ..	235	Ham.fest	500	Lebesby	Finnm.
Igerøy	Sør-Helgeland	228	Br.-sund	500	Vega	Nordl.
Iggeldas ✉	(Kolvik) V.-Finnm. II	234	Ham.fest		Kistrand..	Finnm.
Iglandsvik ✉	(Bremanger) Fjord.	186	Florø		Bremanger	S. o. Fj.
Ikornnes	Ålesund	199	Alesund	1000	Sykkylven	Møre o. R
Ikornåsvåg ✉	(Emleim) Ålesund ..	199	Alesund		Borgund	Møre o. R
Ilseng j.b-	*Rørosbn.* I 108; Dovrebn. I.		Hamar	500	Vang	Hedm.
Ilstad ✉	(Saudasjø) Ryfylke	159	Stavanger		Sand ..	Rogl.
Ilsvåg	Ryfylke I	159	Stavanger	500	Vikedal	Rogl.
Ims	Stavanger	157	Stavanger	500	Høle	Rogl.
Imsland	Ryfylke II	159	Stavanger	500	Imsland	Rogl.
Imsterfjorden	Ut-Trøndelag	212	Tr.heim	500	Agdenes	S.-Tr.l.
Indre Arna	Bergensbanen II ..	122	Bergen	500	Haus	Hordl.
Indre Aure	Nordmøre-Vinjerøa	208	Kr.sund N.	500	Aure	Møre o. R
Indre Billefjord	Vest-Finnmark II ..	235	Ham.fest	500	Kistrand	Finnm.
Indre Bjugn	Ut-Trøndelag	212	Tr.heim	500	Bjugn ..	S.-Tr.l.
Indre Elgsnes ✉	(Elgsnes) Senja-Tr.	232	Harstad		Trondenes	Troms
Indre Evja ✉	(Heskestad) Jærb. II	155	Egersund		Heskestad	Rogl.
Indrefjord ✉	(Framfjord) Sogn..	182	Lærdal		Vik	S. o. Fj.
Indre Foldfjorden	Nordmøre-Vinjerøa	208	Kr.sund N.	500	Aure	Møre o. R
Indre Hornindal	Fjordane	186	Nordfj.eid	500	Hornindal	S. o. Fj.
Indre Kiberg	(Vardø 255, Vadsø) Aust-F.		Vardø	500	Vardø ..	Finnm.
Indrekvam ✉	(Naustdal), Sfj.) Fj.	186	Førde		Naustdal	S. o. Fj.
Indre Kvarøy	Mid-Helgel. 229, *Trh.-Kir.*		Sandn.sjø	500	Lurøy ..	Nordl.
Indre Matre ✉	(Matre) Sunnhordland	168	Bergen		Skånevik	Hordl.
Indre Nærøy	Namdalen V (L) ..	226	Rørvik	500	Nærøy ..	N.-Tr.l.
Indresæter	Nordmøre-Vinjeøra	208	Kr.sund N	500	Tustna ..	Møre o. R
Indre Åstfjorden	Ut-Trøndelag	212	Tr.heim	500	Heim	S.-Tr.l.
Indrøy ✉	(Tangenes) Fjordane	186	Florø		Solund	S. o. Fj.
Ingdalen i Fosna	Ut-Trøndelag	212	Tr.heim	500	Stadsbygd	S.-Tr.l.
Ingierstrand Bad ✉	(Ljan) Oslo tr. lok.-r. ø.	83	Oslo		Oppegård	Akh.
Ingøy **-radio,**	Vest-Finnmark I	235	Hm.fest	500	Måsøy ..	Finnm.
Inna i Verdal 1/6—30/9	Nordlandsbanen I..	218	Tr.heim	500	Verdal ..	N.-Tr.l.
Innbjoa	Sunnhordland	168	Bergen	500	Ølen	Hordl.
Inndalen	Nordlandsbanen I..	218	Tr.heim	500	Verdal ..	N.-Tr.l.
Inndyr	Nord-Helgeland	229	Bodø	500	Gildeskål	Nordl.
Innfjorden	Romsdal R.	202	Molde	500	Voll	Møre o. R
Innhavet	Salten N.	230	Bodø	500	Hamarøy	Nordl.
Innhitra	Nordmøre-Tr.heim..	213	Tr.heim	500	Sandstad	S.-Tr.l.
Innselset	Sunnmøre S. *i. l.* ..	196	Volda	500	Dalsfjord	Møre o. R
Innset	Tynset 112, (Dovrebn. II)		Tynset	500	Kvikne ..	Hedm.
Innsmøla	Nordmøre—Smøla ..	208	Kr.sund N.	500	Edøy	Møre o. R
Inntian	Nordm.-Fr., Ut-Tr.l.	212	Tr.heim	500	N.-Frøya	S.-Tr.l.

Navn	Utvekslingskontor		Post-distrikt	Anvisn. beløp inntil kroner	Beliggenhet	
					Herred	Fylke
Innvik	Fjordane	186	Nordfj.eid	500	Innvik ..	S. o. Fj.
Instefjord	(Brekke) Sogn	182	Lærdal		Brekke....	S. o. Fj.
Instevik	Sogn	190	Lærdal	500	Kyrkjebø	S. o. Fj.
Io	Bergen	179	Bergen	500	Herdla ..	Hordl.
Isane	Fjordane	186	Måløy	500	Davik ..	S. o. Fj.
Isdalstø	Bergen—Seim	175	Bergen	500	Hamre ..	Hordl.
Ise	Østfoldbanen ø. l. ..	86	Sarpsborg	500	Skjeberg	Østf.
Isfjorden	Åndalsnes; Raumabn.	98	Molde	500	Hen	Møre o. R
Isnestoften	Altafjord	234	Hm.fest	500	Talvik ..	Finnm.
Ivarrud	(Hattfj.dal) Nrdlb. III	218	Mosjøen		Hattfjelldal	Nordl.
Iveland	Setesdalsbanen	150	Kr.sand S.	500	Hægeland	V.-Agd.
Jakobsnes	Kirkenes	256	Kirkenes	500	S.Varanger	Finnm.
Jar (Stabekk)	Oslo tr. lokal-r. *vest*	83	Oslo	500	Bærum....	Akh.
Jaren	Gjøvikbanen	144	Oslo	500	Brandbu	Opl.
Jarfjordbotn	Kirkenes	256	Kirkenes	500	S.Varanger	Finnm.
Jektvik	Nord-Helgeland	*229*	Bodø	500	Rødøy ..	Nordl.
Jelsa	Ryfylke I	159	Stavanger	500	Jelsa	Rogl.
Jendemsvorpa (Jendem)	(Aureosen) Molde..	203	Molde		Fræna ..	Møre o. R
Jennestad	Vesterålen	231	Svolvær	500	Sortland	Nordl.
Jerpstad	Dovrebn. II, Db.-Tr.h.	99	Tr.heim	500	Meldal ..	S.-Tr.l.
Jersøy	Tønsberg	134	Tønsberg	500	Sem	Vestf.
Jessheim	Dovrebn., Leirs.-Bøn	97	Oslo	1000	Ullensaker	Akh.
Jessnes	Dovrebanen Hm.-Fb.	97	Hamar	500	Furnes ..	Hedm.
Jevnaker	(Bergensbanen I) ..	124	Oslo	3000	Jevnaker	Opl.
Kontortid: 8-13, 16-18 Post bringes ut kl. 11.30						
Jomfruland	Kragerø	146	Kragerø	500	Skåtøy ..	Telem.
Jondal	Hardanger	170	Bergen	500	Jondal ..	Hordl.
Jonsvatnet (Tr.heim)	Trondheim	215	Tr.heim	500	Strinda ..	S.-Tr.l.
Jordalsgrend	Nrd.mør-Sunndalsøra	200	Kr.sund N	500	Øksendal	Møre o. R
Jordet i Trysil	(Elverum) *Rena*	111	Elverum	500	Trysil ..	Hedm.
Jostedal	Sogn [Indre Sogn]	182	Lærdal	500	Jostedal	S. o. Fj.
Judaberg	Ryfylke II	159	Stavanger	500	Finnøy ..	Rogl.
Julshamn	Nordmøre—Romsdal	203	Molde	500	Hustad....	Møre o. R
Juvik	(Hauglandshella)Bg.	179	Bergen		Askøy ..	Hordl.
Jægervatnet	Senja-Tromsø (Kj.)	233	Tromsø	500	Karlsøy ..	Troms
Jøkelfjord	Senja-Tromsø N. ..	233	Tromsø	500	Kvænangen	Troms
Jømna	Solørbanen	92	Elverum	500	Elverum	Hedm.
Jønnvika	Namdalen F.	226	Namsos	500	Fosnes ..	N.-Tr.l.
Jørpeland	Stavanger	157	Stavanger	500	Strand ..	Rogl.
Jørstad	Nordlandsbanen II..	218	Steinkjer	500	Snåsa ..	N.-Tr.l.
Jørstadmoen	(Fåberg) Dovrebn. I c	97	L.-hammer		Fåberg ..	Opl.
Jørstadvåg	Ryfylke I	159	Stavanger	500	Sjernarøy	Rogl.
Jøsendal	(Skarde) Hardanger	172	Odda		Odda	Hordl.
Jøsenfjorden	Ryfylke I	159	Stavanger	500	Hjelmeland	Rogl.
Jøssinghamn	Egersund	154	Egersund	500	Sokndal	Rogl.
Jøstølen	Nordmøre—Smøla ..	208	Kr.sund N.	500	Edøy	Møre o. R
Jøvik i Ullsfjord	Senja-Tromsø Kj.)	232	Tromsø	500	Sørfjord	Troms
Jåberg	Vestfoldbanen	132	Sandefjord	500	Sandar	Vestf.
Jådåren	Nordlandsb. I 218; Nams.		Steinkjer	500	Egge.....	N.-Tr.l.
Jåsund	(Tananger) Stavanger	157	Stavanger		Sola	Rogl.
Kabelvåg Kontortid: 9-13, 16-18 Post bringes ut kl. 9.0		**248**	Svolvær	10000	Vågan ..	Nordl.
Kalandseidet (Bergen..	Bergbn..*22*, Brg., (Midl.)		Bergen	500	Fana	Hordl.
Kalandssjøen	Lindås-Masfj. L. M.	177	Bergen	500	Austrheim	Hordl.
Kaldfarnes	Senja-Tromsø [Y.]	*232*	Tromsø	500	Torsken	Troms
Kaldfjord	Tromsø	253	Tromsø	500	Tr.sund...	Troms
Kallak	Østfoldbn. ø.l.; Halden	90	Mysen	500	Rødenes	Østf.
Kalland	(Naustdal, Sfj.) Fj.	186	Førde		Naustdal	S. o. Fj.
Kalle [jan.-apr.] (Kb.våg	Aust-Lofoten	231	Svolvær	500	Vågan ..	Nordl.
Kallestadvik	(Nessjøen) Bg.-Øyg.	179	Bergen		Fjell.....	Hordl.
Kalvanes	(Bekkjarv.)Bg.-Fitjar	178	Bergen		Austevoll	Hordl.
Kalve i Møkster	(Bakkas.) Bg.-Hgs. y.l.	166	Bergen		Austevoll...	Hordl.

Navn	Utvekslingskontor	Post-distrikt	Anvisn. beløp inntil kroner	Beliggenhet: Herred	Beliggenhet: Fylke
Kalven	*Bergen 179*, Midhordl. 173	Bergen	500	Fusa	Hordl.
Kalvik i Salten	Salten[F] 230, *Tr.h.-Kir.*	Bodø	500	Sørfold ..	Nordl.
Kalvåg	Fjordane..... 186	Florø	500	Bremanger	S. o. Fj.
Kambefjell	(Gol) Bergensbn. I .. 122	Drammen		Gol	Busk.
Kambo	Østfoldbanen v. l. .. 86	Moss	500	Jeløy	Østf.
Kampesæter	Dovrebanen Fb.-Db. 97	L.-hammer	500	Nord-Fron	Opl.
Kampevoll	(Vangsvik) Senja-Tr. 232	Harstad		Tranøy ..	Troms
Kampå	Oslo-Charl.bg. *underv.* 92	Oslo	500	Nes	Akh.
Kamøyvær	Vest-Finnmark I .. 235	Hon.-våg	500	Kjelvik ..	Finnm.
Kana	(Holmsbu) Drammen 129	Drammen		Hurum....	Busk.
Kanestraum	Kr.sund,Nrdm.-Todal 209	Kr.sund N.	500	Straumsnes	Møre o. R
Kanstad	(Erikstad)Svolv.-Lød. 231	Svolvær		Lødingen..	Nordl.
Kapp	Dovrebanen Ei.-Hm.; Gjø-				
	vikbanen 114	Gjøvik	500	Ø. Toten	Opl.
Karasjok	Vest-Finnmark II. .. 235	Hm.fest	5000	Karasjok	Finnm.
Karlebotn	(Vadsø) Aust-Finnm. 256	Vadsø	500	Nesseby	Finnm.
Karlstad i Målselv	(Asplund) Snj.-Tr. (T) 322	Tromsø		Målselv ..	Troms
Karlsøy	Senj.-Tromsø[Bu.;N.] 233	Tromsø	500	Karlsøy	Troms
Karmlund	(Avaldsnes) Hg.sund 164	Haugesnd.		Avaldsnes	Rogl.
Karpbukt	Kirkenes 256	Kirkenes	500	S.Varanger	Finnm.
Karstenøy	Namdalen V..... 226	Rørvik	500	Vikna ..	N.-Tr.l.
Kasfjord	Senja-Tr. [I] 232, *T.-Kir.*	Harstad	500	Trondenes	Troms
Kastneshamn	Senja—Tromsø I... 232	Harstad	500	Dyrøy ..	Troms
Kastrå	(Åsenfj.) Nordl.bn. I. 218	Levanger		Åsen ..	N.-Tr.l.
Kaupanger	Sogn (Indre Sogn).. 182	Lærdal	500	Sogndal	S. o. Fj.
Kaupangerskogen	Sogn (Indre Sogn).. 182	Lærdal	500	Sogndal	S. o. Fj.
Kautokeino	Alta 234	Alta	500	Kautokeino	Finnm
Kavåsen	Sortland, Vest.ålen 231	Svolvær		Øksnes....	Nordl.
Keianes	Senja-Tr. [M]232, *T.-Kir.*	Tromsø	500	Malangen	Troms
Kiberg	Vardø 255, (Vadsø) Aust-Finmark	Vardø	1000	Vardø ...	Finnm.
Kiby	Vadsø 256	Vadsø	500	N.Varanger	Finnm.
Kilebygda	Porsgrund..... 141	Porsgrunn	500	Solum ..	Telem.
Kilegrend	Bandak II 142	Skien	500	Fyresdal	Telem.
Kilen	Bandak I 142	Skien	500	Kviteseid	Telem.
Kilvær i Helgeland	Sør-Helgeland 228	Br.sund	500	Tjøtla ..	Nordl
Kilvågen	(Visten) Mid-Helgel. 229	Sandn.sjø		Vevelstad	Nordl
Kines i Sørfold	(Røsvik) Salten [F] 230	Bodø		Sørfold....	Nordl.
Kinnes	(Gapøy) Senj.-Tr... 232	Harstad		Kvefjord..	Troms
Kinsarvik	(Lofthus) Hardanger 170	Bergen		Kinsarvik	Hordl.
Kiran	Trondheim-Namsos 221	Tr.heim	500	Roan	S.-Tr l.
Kirkehamn	Flekkefjord 153 [Jærbn.]	Flekkefj.	500	Hidra ..	V.-Agd.
Kirkenes	(Finnmarken) 256		10000	S.Varanger	Finnm.
Kontortid: 9-13 og 16-18 Post bringes ut kl. 9.0.					
Kirkenær i Solør jb.-	Solørbanen 92	K.-vinger	500	Grue	Hedm.
Kirknesvågen	Trondheim, utgående 216	Tr.heim	500	Inderøy	N.-Tr.l.
Kirkøy	Sør-Helgeland 228	Br.sund	500	Vega	Nordl.
Kiste	(Siljan) Skien..... 140	Skien		Siljan ..	Telem.
Kistrand	Vest-Finnmark II. .. 235	Hm.fest	500	Kistrand	Finnm.
Kjeiprød	Harstad—Sjøvegan.. 232	Harstad	500	Lavangen	Troms
Kjeldal	Bandak I 142	Skien	500	Lunde ..	Telem.
Kjeldebotn	Ofoten..... 230	Narvik	500	Ballangen	Nordl.
Kjelkenes	Fjordane (II) 186	Florø	500	Bremanger	S. o. Fj.
Kjelling	Salten[B] 230, *Tr.h.-Kir.*	Bodø	500	Gildeskål	Nordl.
Kjellingmo (jb.- Killingmo)	Hølandsbanen 92	Oslo	500	Aurskog	Akh.
Kjellmoen	Senj.-Tr. [I] 232 *T.-Kir.*	Tromsø	500	Målselv	Troms
Kjelstraumen	Lindås-Masfjord 177	Bergen	500	Austrheim	Hordl.
Kjelsås jb.-	Gjøv.b.: Oslo-Hakadal 114	Oslo	500	Aker	Akh.
Kjelvik	Vest-Finnm.235 Honn.våg	Hon.våg	500	Kjelvik ..	Finnm.
Kjerkesdalen	(Bakkeh.)Snj.-Tromsø232	Tromsø		Målselv	Troms
Kjerkfjord	(Reine) Vest-Lofoten 231	Svolvær		Moskenes.	Nordl.
Kjerkholmen	(Stokkøy)Tr.heim-Ns.225	Tr.heim		Stoksund	S.-Tr.l.
Kjernmoen	Elverum 110	Elverum	500	Trysil ..	Hedm.
Kjerrgarden	Bergen 179	Bergen	500	Herdla ..	Hordl.

K L M N O P R S T U V Y Æ Ø Å

Navn	Utvekslingskontor		Post-distrikt	Anvisn. beløp inn-til kroner	Beliggenhet	
					Herred	Fylke
Kjerringvik	Vesterålen	231	Svolvær	500	Hadsel...	Nordl.
Kjerringvoll ✉	(Stensli) Rørosbn. II	109	Røros		Ålen	S.-Tr.l.
Kjerringøy	Salten N.	230	Bodø	500	Kjerringøy	Nordl.
Kjerrvika	Ofoten, Tysfjord ..	230	Narvik	500	Tysfjord	Nordl.
Kjerstad	Ålesund	199	Ålesund	500	Haram ..	Møre o. R
Kjeøy	Svolvær-Lød. 231, *T.-Kir.*		Svolvær	500	Lødingen	Nordl.
Kjose jb.	Vestfoldbanen	132	Larvik	500	Brunlanes	Vestf.
Kjosen	Senja-Tromsø(Kj.)N.	233	Tromsø	500	Lyngen ..	Troms
Kjækan	Senja-Tromsø N.....	233	Tromsø	500	Kvænangen	Troms
Kjærstranda ✉	Stavern	136	Stavern		Brunlanes.	Vestf.
Kjæs	Vest-Finnmark II ..	235	Hm.fest	500	Kistrand	Finnm.
Kjøkøy ✉	(Trolldalen) Fr.stad	89	Fr.stad		Kråkerøy..	Østf.
Kjølebrønd	Kragerø	146	Kragerø	500	Sannidal	Telem.
Kjølevik	Ryfylke I	159	Stavanger	500	Strand ..	Rogl.
Kjøllefjord	Vest-Finnm.II 235. *T.-Kir.*		Hm.fest	5000	Lebesby	Finnm.
Kjølsdalen	Fjordane 186, Y. Nordfj.		Måløy	500	Davik ..	S. o. Fj.
Kjønnøy	Nm.-Romsd. 203 *Kr.N.* 207		Kr.sund N	500	Bremsnes	Møre o. R
Kjøpmannskjær	Tønsberg	134	Tønsberg	500	Nøtterøy	Vestf.
Kjøpsvik	Ofoten, Tysfjord ..	230	Narvik	500	Tysfjord	Nordl.
Kjøra ✉	(Geitastrand)Tr.heim	215	Tr.heim		Geitastrnd.	S.-Tr.l.
Kjøremgrenda	Raumabn. 98, (Dovrebn.)		L.-hammer	500	Lesja ...	Opl.
Kjørsvik ✉	(Kvernes) Kr.sund..	207	Kr.sund N		Kvernes	Møre o. R
Kjørsvikbugen	Nordmøre—Tr.heim	213	Kr.sund N	500	Stemshaug	Møre o. R
Kiøs i Hornindal ✉	(Hornindal) Fjordane	186	Nordfj.eid		Hornindal	S. o. Fj.
Kjøtta i Senja	Senj.-Tr.[H-A] [H-K]	232	Harstad	500	Trondenes	Troms
Klakegg	Fjordane	186	Førde	500	Jølster ..	S. o. Fj.
Kleiva i Vesterålen	Vesterålen	231	Svolvær	500	Sortland	Nordl.
Kleivaneset ✉	(Stryn) Fjordane..	186	Nordfj.eid		Stryn ..	S. o. Fj
Kleive	Molde 206; Raumabn.; Trondheim-Bergen		Molde	500	Bolsøy ..	Møre o. R
Kleivedale ✉	(Grova) Sørlandsb. I	137	Kragerø		Drangedal.	Telem.
Kleiveland ✉	Indre Nordhordl. O.	174	Bergen		Hosanger	Hordl.
Klekken	Hønefoss	124	Hønefoss	500	Norderhov	Busk.
Klepp Stasjon jb.	Jærbanen I	155	Stavanger	500	Klepp ..	Rogl.
Kleppan	Vestfoldbanen	132	Holmestr.	500	Hof	Vestf.
Kleppe	Jærbanen I	155	Stavanger	500	Klepp ..	Rogl.
Kleppestø	Bergen	179	Bergen	500	Askøy ..	Hordl.
Kleppholmen ✉	Bergen-Glesvær	178	Bergen		Sund	Hordl.
Kleppstad	Aust-Lofoten	231	Svolvær	500	Gimsøy ..	Nordl.
Klett ✉	(Heimdal) Dovreb.II b.	99	Tr.heim		Leinstrand	S.-Tr.l.
Klingenberg	Salten N.	230	Bodø	500	Hamarøy	Nordl.
Klingsundet	Nordl.b. I 218, (Steinkjer)		Steinkjer	500	Kvam ..	N.-Tr.l.
Klinkholmen	Bergen-Stavanger *i.l.*	166	Bergen	500	Tysnes ..	Hordl.
Klokkarvik	Sunnhordl..Bg.-Fitjar	178	Bergen	500	Sund	Hordl.
Klopp i Vestfold	Vestfoldbanen	132	Tønsberg	500	Ramnes	Vestf.
Klovimoen ✉	(Fellingfors) Nrdlb. III	218	Mosjøen		Grane	Nordl.
Klubbukt ✉	(Kvalsund) Altafj...	234	Hamr.fest		Kvalsund..	Finnm.
Klubbvik	*Narvik*, Ofoten.....	230	Narvik	500	Ankenes	Nordl.
Klungland jb.	Jærbanen II	155	Egersund	500	Helleland	Rogl.
Klyve ✉	(Ygre) Bergensbn. II	122	Bergen		Voss	Hordl.
Klæbu	Trondheim.....	215	Tr.heim	500	Klæbu ..	S.-Tr.l.
Kløfta jb.;	Dovrebn., Leirs.-Bøn	97	Oslo	500	Ullensaker	Akh.
Kløftefoss	Randsfjordbanen ..	127	Drammen	500	Modum ..	Busk.
Kløgtveit ✉	(Bierkreim) Jærb. II	155	Egersund		Bjerkreim	Rogl.
Knaben gruvor (felt)	Fl.fj. 153, Jærb., Sørl.bn.		Flekkefj.	500	Fjotland	V.-Agd
Knappskog	Bergen-Øygarden ..	179	Bergen	500	Fjell	Hordl.
Knapstad	Østfoldbanen ø. l. ..	86	Oslo	500	Hobøl ..	Østf.
Knarrberg ✉	(Nøtterøy) Tønsberg	134	Tønsberg		Nøtterøy	Vestf.
Knarrevik	Bergen	179	Bergen	500	Fjell	Hordl.
Knarrlagsund	Ut-Trøndelag	212	Tr.heim	500	Fillan ..	S.-Tr.l.
Kne ✉	Steinkjer, Nordlbn. I	218	Steinkjer		Kvam ..	N.-Tr.l.
Knutsvik ✉	(Skiftun) Ryfylke I	159	Stavanger		Hjelmeland	Rogl.
Kobbaleida ✉	(Bjørøyhamn) Brg.	179	Bergen		Fjell	Hordl.
Kobbvik ✉	(Skjånes) Tana-ruten	235	Vardø		Gamvik...	Finnm.
Kodal	(Vestf.bn.) Sandefj.	136	Sandefjord	500	Andebu ..	Vestf.
Koian ✉	(Ernstgruben) Røros	112	Røros		Brekken	S.-Tr.l.
Kokelv	Hammerfest-Snefjord	234	Hm.fest	500	Kvalsund	Finnm.
Kokstad ✉	(Kløfta) Dovrebn. I a	97	Oslo		Gjerdrum	Akh.
Koland	Setesdalsbn. 150, Kr.sand		Mandal	500	Bjelland	V.-Agd.

Navn	Utvekslingskontor		Post-distrikt	Anvisn. beløp inn. til kroner	Beliggenhet	
					Herred	Fylke
Kolbeinshamn ✉	(Storebø) Brg.-Fitjar	178	Bergen		Austevoll	Hordl.
Kolbeinsvik	Bergen—Fitjar	178	Bergen	500	Austevoll	Hordl.
Kolberg ✉	(Elnesvågen) Molde	206	Molde		Fræna	Møre o. R
Kolbjørnsvik	Arendal	147	Arendal	500	Hisøy	A.-Agd.
Kolbotn jb.-🚂; 🚂-	Oslo tr. lokal-r. *øst*	(84)	Oslo	500	Oppegård	Akh.
Kolbu jb.-🚂; 🚂-	Gjøvikbanen	114	Gjøvik	1000 🚂	Kolbu	Opl.
Koldkinn 🐎	Bandak II	142	Skien	500	Mo	Telem.
Kolgrov 🚂-	Fjordane	186	Florø	500	Solund	S. o. Fj.
Kollstad 🐎	Valdresbanen	117	Oslo	500	Ø. Slidre	Opl.
Kollsvikja ✉	(Lande) Sør-Helgel.	228	Br.sund		Bindal	Nordl.
Kolltveit 🚂-	Bergen-Øygarden	179	Bergen	500	Fjell	Hordl.
Kollungtveit (🚂 Svinndal) 🐎	Mandal 152 (Kr.sand S.)		Mandal	500	Grindheim	V.-Agd.
Kolset ✉	(Selbu) Trondheim-Hell		Tr.heim		Selbu	S.-Tr.l.
Kolsrud ✉	(Stavn.) Bergensbn. I	122	Drammen		Flå	Busk.
Kolvereid (🚂)-	Namdalen F.	226	Namsos	500	Kolvereid	N.-Tr.l.
Kolvik 🚂-	Vest-Finnmark II.	235	Hm.fest	500	Kistrand	Finnm.
Koløyholmen	Sunnhordland	168	Bergen	500	Fitjar	Hordl.
Komagfjord 🚂-	Altafjord	234	Hm.fest	500	Talvik	Finnm.
Komagnes ✉ 🚂	(Neverfjord) Altafj.	234	Ham.fest		Kvalsund	Finnm.
Komagvær 🚂-	Vardø 255 (Vad.), A-Fm.		Vardø	500	Vardø	Finnm.
Komnes 🐎	Vestf.bn.; Sørl.bn. I	137	Kongsberg	500	Y. Sandsv.	Busk.
Konglungen [15/5-14/9]	Oslo tr. lokal-r. *vest*	83	Oslo	500	Asker	Akh.
Kongsbakk 🚂	*Narvik*, Ofoten	230	Narvik	500	Ankenes	Nordl.
Kongsberg 🚂-🚂; (🚂)-		131		3000 🚂		Busk.
Kontortid: kl. 9-18. Post bringes ut kl. 7.30, 11.30 og i indre distrikt 15.30.						
Kongsfjord 🚂-	Tana-ruten	235	Vardø	10000 🚂	Berlevåg	Finnm.
Kongshamn i Aust-Agder	Arendal 147, Risør	146	Arendal	500	Tromøy	A.-Agd.
Kongshus 🚂	Altafjord	234	Hm.fest	500	Talvik	Finnm.
Kongsmoen (🚂)-	*Namd. F. 226* (Nrdlbn.	II)	Namsos	500	Foldereid	N.-Tr.l.
Kongsvik (🚂)-	Senj.-Tromsø [H.-O.]	232	Harstad	500	Tjeldsund	Nordl.
Kongsvinger 🚂-🚂; (🚂)-		95		3000 🚂		Hedm.
Kontortid: 9-14, 16-18 Post bringes ut kl. 8.0 og 11.30						
Kongsvoll jb.-🚂; [🚂-🚂]-	Dovrebn. II, Db.-Trh.	97	Tr.heim	500	Opdal	S.-Tr.l.
Konsmo 🐎	Mandal	152	Mandal	500	Konsmo	V.-Agd.
Konsvikosen 🚂-	Mid-Helgeland	229	Sandn.sjø	500	Lurøy	Nordl.
Kopardal 🚂-	Mid-Helgeland	229	Sandn.sjø	500	Dønnes	Nordl.
Kopervik 🚂-🚂-		164		3000 🚂		Rogl.
Kontortid: 8-12, 16-19 Post bringes ut kl. 11.0 og 15.0.						
Koppang (🚂); 🚂	Rørosbanen I	108	Elverum	500 🚂	St.-Elvdal	Hedm.
Koppangen ✉ 🚂	(Lyngseid.) Snj.-T. [N.]	233	Tromsø		Lyngen	Troms
Kopperå (🚂)-	Meråkerbanen	217	Tr.heim	500	Meråker	N.-Tr.l.
Kopstad 🐎	Vestfoldbanen	132	Tønsberg	500	Hof	Vestf.
Korgen 🐎 🚂-	Mid-Helgeland	229	Sandn.sjø	3000 🚂	Korgen	Nordl.
Kornsjø (Halden 🚂); (🚂)	Sydbanen v. l.	86	Halden	500	Idd	Østf.
Korsfjorden [🚂-🚂]-	Altafjord	234	Hm.fest	500	Talvik	Finnm.
Korshamn 🚂-	Sørl.bn. II 137; Jærbn.	II	Farsund	500	Austad	V.-Agd.
Korshamnkilen ✉	(Bølingshamn) Fr.stad	89	Fr.stad		Hvaler	Østf.
Korsnes 🚂-	Salt.N.230, Ofot., *Tr.h. Kir.*		Narvik	500	Tysfjord	Nordl.
Korssund 🚂-	Fjordane	186	Florø	500	Askvoll	S o. Fj.
Korsveien 🐎	Dovrebanen Db.-Tr.h.	99	Tr.heim	500	Hølonda	S.-Tr.l.
Kotavågen 🚂-	Ryfylke I	159	Stavanger	500	Fister	Rogl
Kotsøy jb- 🚂	Rørosbanen II	108	Røros	500	Singsås	S.-Tr.l.
Kraby jb.-🚂	Gjøvikbanen	114	Gjøvik	500	Ø. Toten	Opl.
Kragerø (🚂); 🚂-🚂-		146		3000 🚂		Telem.
Kontortid: 8.30—18.0 Post bringes ut kl. 9.30 og 14.30.						
Krakhella 🚂	Fjordane	186	Florø	500	Solund	S. o. Fj.
Krampenes 🚂	Vadsø	256	Vadsø	500	N.Varanger	Finnm.
Kramvik ✉	(Indre Kiberg) Vardø	255	Vardø		Vardø	Finnm.
Kravik	Numedalsbanen	131	Kongsberg	500	Nore	Busk.

L M N O P R S T U V Y Æ Ø Å

Navn	Utvekslingskontor		Post-distrikt	Anvisn. beløp inntil kroner	Beliggenhet	
					Herred	Fylke
Krekling ..... jb.-[i]-	Sørlandsbanen I	137	Drammen	500	Ø. Eiker	Busk.
Kreppene [✉]	(Skjoldestr.) Hauges.	164	Haugesnd.		Skjold ..	Rogl.
Kristiansand S. [🚂]-[i]; ([🚂])-		149		10000 [🚂]		V.-Agd.
Kontortid: 8½-18						
Post bringes ut kl. 8.30, 11.0 og 15.30.						
med under-postkontor på Lundsiden.				(3000 [🚂])		
Kristiansund N. ..... [🚂]-[i]-		207		10000 [🚂]		Møre o. R
Kontortid: 9-14, 16-19						
Post bringes ut kl. 8.30 og 15.0						
med under-postk. på Innlandet				(3000 [🚂])		
Kristvikbukt [✉]	(Bruhagen) Kr.sund	207	Kr.sund N.		Bremsnes	Møre o. R
Krokbygda [✉]	(Gjøra) Nordm.-Su.	209	Kr.sund N.		Sunndal	Møre o. R
	Dovrebanen II....	107				
Krokedal [✉]	(Båstad) Sydbn. ø. l.	86	Mysen		Trøgstad	Østf.
Krokeide	Bergen	179	Bergen	500	Fana ..	Hordl.
Kroken ..... [i]-	Sogn (Indre Sogn)	182	Lærdal	500	Luster ..	S. o. Fj.
Krokhaug [🐎]	Rørosbanen I	108	Tynset	500	Foldal	Hedm.
Krokkleiva (Hønefoss [i]) [🚂]	Hønefoss 124; Oslo		Hønefoss	500	Hole	Busk.
Krokselmoen [✉] ..... [i]-	(Korgen) Mid-Helgel.	229	Sandn.sjø		Korgen ..	Nordl.
Krokstadelva (Drammen [i])	Drammen	129	Drammen	500	N. Eiker	Busk.
Krokstadøra	Ut-Trøndelag	212	Tr.heim	500	Snilfjord	S.-Tr.l.
Krokstrand [✉] ..... [i]-	Mo	246	Mo		Nord-Rana	Nordl.
Kroksund [🐎]	Østfoldbn. ø.l.; Halden	90	Mysen	500	Rødenes	Østf.
Krokvika	Mid-Helgeland	229	Sandn.sjø	500	Leirfjord	Nordl.
Kronstad ..... jb.-[i]-	Bergen	187	Bergen	500	Bergen ..	Bg.
Krossbu [✉] 1/7—15/9 .... [i]-	(Bøverd.) Dovreb. I d	97	L.-hammer		Lom.....	Opl.
Krosshamn i Hordaland [i]-	Sunnhdl., Brg.-Fitjar	178	Bergen	500	Austevoll	Hordl.
Krystad [✉] ..... [i]-	(Sund) Vest-Lofoten	231	Svolvær		Flakstad	Nordl.
Krøderen ..... jb.-[i]; [i]-	Randsfjordbanen ..	127	Drammen	500	Krødsherad	Busk.
Kråkberget ..... [i]	Vesterålen	231	Svolvær	500	Øksnes ..	Nordl.
Kråkedal i Imsland [✉]	(Rønnevik)Ryfylke II	159	Stavanger		Imsland...	Rogl.
Kråkenes i Fana.....	Bergen	179	Bergen	500	Fana ...	Hordl.
Kråkrøhamn..... [i]	Harstad—Sjøvegan..	232	Harstad	500	Andørja	Troms
Kråkstad ..... ([🚂] [i]-	Østfoldbanen ø. l. ..	86	Oslo	500	Kråkstad	Akh.
Kulhuset	Sørlandsbn. 137, Skien		Skien	500	Sauherad	Telem.
Kumle	Fjordane	186	Florø	500	Askvoll	S. o. Fj.
Kumlevoll [✉]	(Gyland) Fl.fjord ..	153	Flekkefjord		Gyland....	V.-Agd.
Kunes	Vest-Finnmark II	235	Hm.fest	500	Lebesby...	Finnm.
Kunglevoll [✉]	(Hundven) L.-Masfj.	177	Bergen		Lindås	Hordl.
Kutjern [✉].....	(Hågår) Gjøvikbn. ..	114	Gjøvik		Eina	Opl.
Kvalavåg [i] ..... [i]-	Haugesund	164	Haugesnd.	500	Avaldsnes	Rogl.
Kvalfjord ..... [i]	Altafjord	234	Hm.fest	500	Talvik	Finnm.
Kvalfors [✉] .....jb.-[i]	Mosjøen	244	Mosjøen		Vefsn.....	Nordl.
Kvalnesberget ..... [i]-	Senj.-Tr.[H-A]232 *T.-Kir.*		Harstad	500	Dverberg	Nordl.
Kvalsund ..... [i]-	(Altafjord 234) *Tr.h.-Kir.*		Hm.fest	500	Kvalsund	Finnm.
Kvalsvikøy ([i] Kvalsvik)..	(Sunnm. S.) Ålesund	199	Ålesund	500	Herøy ..	Møre o. R
Kvalvik	Kristiansund	207	Kr.sund N.	500	Bremsnes	Møre o. R
Kvalvåg på Nordmøre..	Nordm.—Sunndalsøra	209	Kr.sund N.	500	Tingvoll	Møre o. R
Kvalvåggrend	Lindås-Masfjord L.	177	Bergen	500	Lindås ..	Hordl.
Kvalvågsnes [✉]	(Kvalv.gr.) L.-Masfj.	177	Bergen		Lindås ..	Hordl.
Kvaløyhamn ..... [i]	Namdalen V.	226	Rørvik	500	Vikna ..	N.-Tr.l.
Kvaløy i Ryfylke [✉]...	(Imsland) Ryfylke II	159	Stavanger		Imsland	Rogl.
Kvaløyvåg ..... [i]	Senja-Tromsø (Kv)	233	Tromsø	500	Tr.øysund	Troms
Kvam .....-[i]; ([i])	Dovrebanen Fb.-Db.	97	L.-hammer	500	Nord-Fron	Opl.
Kvam i Hafslo [✉]..... [i]-	(Veitestrand) Sogn	182	Lærdal		Hafslo ..	S. o. Fj.
Kvam i Ryfylke [✉]....	(Nedstrand) Ryfylke	159	Stavanger		Nedstrand	Rogl.
Kvamman på Frosta [✉]	(Frosta) Tr.heim utg.	216	Tr.heim		Frosta ..	N.-Tr.l.
Kvammen i Sunnfjord.. [i]-	Fjordane	189	Florø	500	Vevring	S. o. Fj.
Kvamsgjerdet [🐎]	Dovrebn. II 99; Tr.heim		Tr.heim	500	Meldal ..	S.-Tr.l.
Kvamsgrend [✉]	Steinkjer, Nordlbn. I	218	Steinkjer		Kvam ..	N.-Tr.l.
Kvamshaug [✉]	(Tysse)Midh.;Bg.b. II	122	Bergen		Samnanger	Hordl.
Kvamsvåg	Bergen—Seim.....	175	Bergen	500	Alversund	Hordl.
Kvamsøy ..... [i]	Sogn	182	Lærdal	500	Vik.....	S. o. Fj.
Kvanndal [✉]	(Utne) Hardanger..	170	Bergen		Kinsarvik..	Hordl.
Kvanne ..... [i]-	Nrdm.-Todal 209, Tr.h.		Kr.sund N.	500	Stangvik	Møre o. R
Kvannfjord [✉].....	(Losvik) Tana-ruten.	235	Vardø		Gamvik ..	Finnm.
Kvannkjosen [✉]..... [i]	(Øksnesh.) Sv.-Lød.	231	Svolvær		Lødingen	Nordl.
Kvarsnes i Salten ..... [i]-	Salten[B] 230. *Tr.h.-Kir.*		Bodø	500	Gildeskål	Nordl.

Navn	Utvekslingskontor	Post-distrikt	Anvisn. beløp inn-til kroner	Beliggenhet: Herred	Beliggenhet: Fylke
Kvarv i Salten	Salten[F] 230, *Tr.h.-Kir.*	Bodø	500	Sørfold ..	Nordl.
Kvelde	Larvik 136	Larvik	500	Hedrum	Vestf.
Kveli i Liene	(Norli) Nordlandsb.II 218	Namsos		Nordli ..	N.-Tr.l.
Kvelland	(Lyngdal) Sørl.b. II . 137	Farsund		Lyngdal	V.-Agd.
Kvenvær	Ut-Trøndelag.... 212 Nordmør-Frøya.. 208	Tr.heim	500	Kvenvær	S.-Tr.l.
Kvernaland	Jærbanen I 155	Stavanger	500	Time	Rogl.
Kvernes	Kristiansund..... 207	Kr.sund N.	500	Kvernes	Møre o. R
Kverngjerdet	(Vestvik) Tr.h. utg. 216	Tr.heim		Verran .	N.-Tr.l.
Kverva	Nordm.-Fr., Ut-Tr.l. 212	Tr.heim	500	Sør-Frøya	S.-Tr.l.
Kvesmenes	Senja-TromsøN.(Ba.) 233	Tromsø	500	Storfjord	Troms
Kvevli jb-	(Hølandsb.92) 0.-Ch.b.,*uv.*	Oslo	500	Blaker ..	Akh.
Kviby i Alta	Altafjord 234	Hm.fest	500	Talvik ..	Finnm.
Kvikne	Tynset 112 (Dovrebn. II)	Tynset	500	Kvikne ..	Hedm.
Kvikneskogen	Tynset 112	Tynset	500	Kvikne ..	Hedm.
Kvikne-Skåbu	Dovrebanen Fb.-Db 97	L.-hammer	500	N. Fron	Opl.
Kvilhaug	Haugs. 164, Stv.-Bg.*natr.*	Haugesnd.	500	Skudenes	Rogl.
Kvilldal	Ryfylke I 159	Stavanger	500	Suldal ..	Rogl.
Kvina	Mid-Helgeland 229	Sandn.sjø	500	Lurøy ..	Nordl.
Kvinesdal	Fl.fj. 153, Jærbn., Sørl.b.	Flekkefjord	500	Kvinesdal	V.-Agd.
Kvingo	Lindås-Masfjord.... 177	Bergen	500	Masfjorden	Hordl.
Kvinlog	Flekkefjord 153 [Jærb.]	Flekkefj.	500	Fjotland	V.-Agd.
Kvisler	Halden 90	Halden	500	Aremark	Østf.
Kviste	(Bogeh.) Bg.-Manger 178	Bergen		Sæbø	Hordl.
Kvisvik	Kr.sund N 207; Dovrebn.II	Kr.sund N.	500	Straumsnes	Møre o. R
Kviteseid	Bandak II 142, Sørl.bn. I	Skien	500	Kviteseid	Telem.
Kvitfors	(Sørlavangen) S.-Tr. 232	Harstad		Skånland	Troms
Kviting	Mid-Helgeland 229	Sandn.sjø	500	Leirfjord	Nordl.
Kvitnes i Finnmark [-]	Tana-ruten 235	Vardø	500	Berlevåg	Finnm.
Kvitnes i Vesterålen....	Vesterålen 231	Svolvær	500	Hadsel ..	Nordl.
Kvitstein	Sandefjord 136	Sandefjord		Andebu ..	Vestf.
Kvitsøy	Haugs. 164, Stv.-Bg.*natr.*	Stavanger	500	Kvitsøy	Rogl.
Kvitvorda	Rørosb.I.,Røros 112, *Rena*	Røros	500	Engerdal	Hedm.
Kvål jb-	Dovreb. IIb, Db.-Trh. 99	Tr.heim	500	Melhus ..	S.-Tr.l.
Kvås	Sørl.bn. II 137; Jærbn. II	Farsund	500	Kvås	V.-Agd.
Kyrhaug	Nordmøre-Tr.heim.. 213	Kr.sund N.	500	Edøy	Møre o. R
Kyrkjebø	Sogn 182	Lærdal	500	Kyrkjebø	S. o. Fj.
Kyrkjestrondi	(Granvin) Hardanger 170	Bergen		Granvin	Hordl.
Kyrkjestugu	(Fåvang) Dovreb. I d 97	L.-hammer		Ringebu	Opl.
Kyrkjevoll	(Vindhella) Lærdal 182	Lærdal		Borgund	S. o. Fj.
Kyrksæterøra	Ut-Trøndelag 212	Tr.heim	1000	Hemne ..	S.-Tr.l.
Kyrland	Jærbanen I 155; Stavagr.	Sandnes	500	Gjestal ..	Rogl.
Kyrping	Sunnhordland 168	Bergen	500	Skånevik	Hordl.
Kysnesstrand	Hardanger 170	Bergen	500	Str.barm	Hordl.
Kyte	Voss 125	Bergen	500	Voss	Hordl.
Køya	(Skalbukilen) Solørb. 92	K.vinger		Åsnes	Hedm.
Kåfjord	Altafjord 134	Hm.fest	500	Alta	Finnm.
Kårhamn	Hammerf.-Skjervøy 234	Hm.fest	500	Sørøysund	Finnm.
Kårstad	Stjørdal 222	Tr.heim		Stjørdal	N.-Tr.l.
Kårstø	Haugesund;(Ryfylke 159)	Haugesnd.	500	Tysvær ..	Rogl.
Kårtveit	Bergen-Øygarden .. 179	Bergen	500	Fjell	Hordl.
Kårvik	(Finnvik)Senj.Tr.(Kv.)233	Tromsø		Tr.sund	Troms
Kårvikhamn	Senja-Tromsø [I] .. 232	Tromsø	500	Lenvik ..	Troms
Kårvåg	Kristiansund 207	Kr.sund N	500	Kornstad	Møre o. R
Labakken	Risør 146	Risør		Søndeled	A.-Agd.
Laget []	Risør 146	Risør	500	Holt	A.-Agd.
Laglim	(Høre) Valdresbn... 117	Oslo		Vang	Opl.
Lahellbukta	Drammen 129	Drammen		Lier.....	Busk.
Laholmen	Vest-Finnmark II .. 235	Hon.våg	500	Kjelvik ..	Finnm.
Laksefjordbotn	Vest-Finnmark II .. 235	Hm.fest	500	Lebesby	Finnm.
Lakselv	Vest-Finnmark II .. 235	Hm.fest	500	Kistrand	Finnm.

L M N O P R S T U V Y Æ Ø Å

Navn	Utvekslingskontor		Post-distrikt	Anvisn. beløp inn-til kroner	Beliggenhet	
					Herred	Fylke
Lakselvbukt	Senj.-Tromsø (Kj.)	233	Tromsø	500	Sørfjord	Troms
Laksevåg (Bergen)			Bergen	3000	Laksevåg	Hordl.
Laksfors jb.	Nordlandsbanen III	218	Mosjøen	500	Grane	Nordl.
Laksvatn	Senja-Tromsø [Ba]	232	Tromsø	500	Balsfjord	Troms
Laksåvik	Nordmøre—Tr.heim	213	Tr.heim	500	Sandstad	S.-Tr.l.
Lalm	Dovrebanen Fb.-Db.	97	L.-hammer	500	Vågå	Opl.
Lambhaug	(Marifjøra) Sogn	182	Lærdal		Hafslo	S. o. Fj.
Lanabukt	(Tårnet) Kirkenes	256	Kirkenes		S.Varanger	Finnm.
Landbrukshøgskolen i Ås	Østfoldbanen v. l.	86	Oslo	500	Ås	Akh.
Lande	Sør-Helgeland	228	Br.sund	500	Bindal	Nordl.
Landeskogen	Setesdalsbanen	150	Kr.sand S.	500	Bygland	A.-Agd.
Landro	Bergen-Øygarden	179	Bergen	500	Fjell	Hordl.
Landsend	(Storruste) Valdresb.	117	Hønefoss		Sør-Aurdal	Opl.
Landsvik	Bergen-Manger	178	Bergen	500	Herdla	Hordl.
Landøy i Halse	(Tregde) Mandal	152	Mandal		Halse o. Harlm	V.-Agd.
Landåsbygda	Valdresbanen	117	Oslo	500	Fluberg	Opl.
Lanes i Langsund	Senj.-Tromsø [N.; Bu.]	233	Tromsø	500	Karlsøy	Troms
Lanesøra	(Karlsøy) Snj.-Tr. Bu.	233	Tromsø		Karlsøy	Troms
Langangen	Porsgrund	141	Porsgrunn	500	Eidanger	Telem.
Langenes, se *Stø*						
Langesund Kontortid: 8.30-13.30 og 16.0-14.0 Post bringes ut kl. 9.30 og 19.0		141		3000		Telem.
Langevåg	Ålesund	199	Ålesund	500	Borgund	Møre o. R
Langfjord	(Hommelstø) Sør.-Hlgl.	228	Br.sund		Velfjorden	Nordl.
Langfjordbotn	(Sopnes) Altafjord	234	Hm.fest		Talvik	Finnm.
Langfjorddalen (Strand)	Kirkenes	256	Kirkenes	500	S.Varanger	Finnm.
Langfjordnes	Tana-ruten	235	Vardø	500	Gamvik	Finnm.
Langhamn	Senja-Tromsø J.	232	Harstad	500	Dyrøy	Troms
Langhus jb.	Oslo tr. lokal-r. *øst*	(84)	Oslo	500	Ski	Akh.
Langlem	(Flatdal) Sørlandsb. I	137	Skien		Seljord	Telem.
Langlete	Rørosbanen II	109	Røros	500	Haltdalen	S.-Tr.l.
Langli	Østfoldbanen ø. l.	86	Oslo	500	Skiptvet	Østf.
Langnes i Lenvik	(Rossfjord) Sj.-Tr. [I.]	232	Tromsø		Lenvik	Troms
Langnesbukt	(Birtav.) Snj.-Tr. N.	233	Tromsø		Kåfjord	Troms
Langstein jb.	Nordlandsbanen I	218	Tr.heim	500	Skatval	N.-Tr.l.
Langstrand	Hammerfest-Galten	234	Ham.fest	500	Sørøysund	Finnm.
Langvasseid	(Langfj.dal) Kirkenes	256	Kirkenes		S.Varanger	Finnm.
Langvåg i Efjord	(Revelsøy) Ofoten	230	Narvik		Lødingen	Nordl.
Langøy	(Storesd.) Bg.-Øygar	179	Bergen		Fjell	Hordl.
Langøy Gruver	Kragerø	146	Kragerø	500	Skåtøy	Telem.
Langøyneset	(Kjønnøy) Kr.sund N.	207	Kr.sund N.		Bremsnes	Møre o. R
Larkollen (Moss)	Moss	88	Moss	500	Rygge	Østf.
Larskven	(Skjåk) Dovrebn. I d	97	L.-hammer		Skjåk	Opl.
Larsnes	Sunnmøre S. *y. l.*	196	Ålesund	500	Rovde	Møre o. R
Larvik Kontortid: 8-18 Post bringes ut kl. 8.0 og 13.0		136		3000		Vestf.
Laudal	Mandal 152, (Kr.sand S.)		Mandal	500	Laudal	V.-Agd.
Laugaland	(Totlandsvik) Ryf. I	159	Stavanger		Hjelmeland	Rogl.
Laugi	Numedalsbanen	131	Kongsberg	500	Rollag	Busk.
Laukhella	(Finnsnes) Snj.-Tr.-I.	232	Tromsø		Lenvik	Troms
Lauksletta	Senja-Tromsø N.	233	Tromsø	500	Skjervøy	Troms
Lauksund	Vesterålen	231	Svolvær	500	Hadsel	Nordl.
Lauksundskardet	Senja-Tromsø N.	233	Tromsø		Skjervøy	Troms
Laukvik i Lofoten	Aust-Lofoten	231	Svolvær	500	Gimsøy	Nordl.
Laukvik i Senja	Senja-Tromsø [Y.]	232	Tromsø	500	Hillesøy	Troms
Laupstad i Lofoten	Svolvær 248 *(T.-Kir.)*		Svolvær	500	Vågan	Nordl.
Lauslandsmoen	(Finsland) Kr.sand	149	Kr.sand S.		Finsland	V.-Agd.
Lauvdal i Setesdal	Setesdalsbanen	150	Kr.sand S.	500	Bygland	A.-Agd
Lauve jb.	Vestfoldbanen	132	Larvik	1000	Tjølling	Vestf.
Lauvsnes	Tr.heim—Namsos	225	Namsos	500	Flatanger	N.-Tr.l.
Lauvstad	Sunnmøre S. *i. l.*	196	Volda	500	Dalsfjord	Møre o. R
Lauvøy i Helgeland	Mid-Helgeland	229	Sandn.sjø	500	Nordvik	Nordl.
Lauvøy i Åfjord	Tr.heim—Namsos	225	Tr.heim	500	Åfjord	S.-Tr.l.
Lauvøysund	Kristiansund	207	Kr.sund N.	500	Kornstad	Møre o. R
Lauvøyvågen	Namdalen V.	226	Rørvik	500	Vikna	N.-Tr.l.
Lauvåsen	(Hovin) Dovreb. II b.	99	Tr.heim		Horg	S.-Tr.l.
Lauvåssjøen	(Lindås) Lind.-Masfj.	177	Bergen		Lindås	Hordl.

Navn	Utvekslingskontor		Post-distrikt	Anvisn. beløp inntil kroner	Beliggenhet	
					Herred	Fylke
Lavangsnes	Harstad—Sjøvegan..	232	Harstad	500	Lavangen	Troms
Lavik	Sogn	182	Lærdal	500	Lavik ..	S. o. Fj
Lavikdal	Sogn	182	Lærdal	500	Lavik ..	S. o. Fj
Lavonjarg	Tana-ruten	235	Vadsø	500	Tana	Finnm.
Leangen i Strinda ... jb.	Tr.heim (Meråk.bn.	217)	Tr.heim	500	Strinda ..	S.-Tr.l.
Lebesby	Vest-Finnmark II ..	235	Hm.fest	500	Lebesby	Finnm.
Leiasundet	Haugs. 164, Stv.-Bg. *natr.*		Stavanger	500	Kvitsøy	Rogl.
Leikanger	Sogn	182	Lærdal	1000	Leikanger	S. o. Fj.
Leiknestangen	I. Nordhl. L. (og O.)	174	Bergen	500	Hamre ..	Hordl.
Leines	Salten N.	230	Bodø	500	Leiranger	Nordl.
Leinesfjord	Salten N.	230	Bodø	500	Leiranger	Nordl.
Leinøy	Sunnmøre S. *y. l.*..	196	Ålesund	500	Herøy ..	Møre o. R
Leiravikja	(Bjørkebygd) Ålesnd.	199	Ålesund		Hjørundfj.	Møre o. R
Leira på Nordmøre	Ndm.-Smøla 208; Kr.sund		Kr.sund N.	500	Tustna ..	Møre o. R
Leira Stasjon ... jb.	Valdresbanen	117	Oslo	500	N.Aurdal	Opl.
Leirbotn	Altafjord	234	Hm.fest	500	Talvik ..	Finnm.
Leirdal	(Gaupnefjord) Sogn	182	Lærdal		Luster ..	S. o. Fj.
Leireggja	(Buvika) Tr.heim..	215	Tr.heim		Buvik ..	S.-Tr.l.
Leirelv (Helland)	Ofoten	230	Narvik		Tysfjord	Nordl.
Leirfjord	Mid-Helgeland	229	Sandn.sjø	500	Leirfjord	Nordl.
Leirflata	Dovrebanen Fb.-Db.	97	L.-hammer	500	Heidal ..	Opl.
Leirgulen	(Rugsund) Fjordane	186	Måløy		Davik ..	S. o. Fj.
Leirheim	Romsd.R. 202 (Romsd.N)		Molde	500	Eid	Møre o. R
Leirmoen	(Brennhaug) Dovrb. Id	97	L.-hammer		Dovre.....	Opl.
Leirosen	Mid-Helgeland.....	229	Sandn.sjø	500	Leirfjord..	Nordl.
Leirpollen	Vest-Finnmark II ..	235	Ham.fest	500	Kistrand	Finnm.
Leirsund jb.	Dovrebn., Leirs.-Bøn	97	Oslo	500	Skedsmo	Akh.
Leirvik i Sogn	Sogn	183	Lærdal	500	Hyllestad	S. o. Fj.
Leirvikhamn	Ut-Tr.lag; Nrdm.-Fr.	208	Tr.heim	500	Nrd.-Frøya	S.-Tr.l.
Leirådalen	(Stiklestad) Nrdlbn. I	218	Tr.heim		Verdal ..	N.-Tr.l.
Leitet	Fjordane	186	Førde	500	Fjaler ..	S. o. Fj.
Leivset	Bodø 230, *Tr.heim—Kir.*		Bodø	500	Fauske ..	Nordl.
Leka	Namd. L 226, S.-Helgl.		Rørvik	500	Leka	N.-Tr.l.
Lekanger i Salten	Nord-Helgeland	229	Bodø	500	Gildeskål	Nordl.
Lekangsund	Senja-Tromsø I. ..	232	Harstad	500	Tranøy ..	Troms
Leknes i Lofoten	Aust-Lofoten	231	Svolvær	1000	Buksnes	Nordl.
Leknesbukta	Namdalen L.....	226	Rørvik	500	Leka	N.-Tr.l.
Lekom	(Eidsberg) Sydbn. ø. l.	86	Mysen		Eidsberg	Østf.
Leksa	Ut-Trøndelag	212	Tr.heim	500	Agdenes	S.-Tr.l.
Leksdalen	(Stiklestad) Nordlb. I	218	Tr.heim		Verdal	N.-Tr.l.
Leksvik	Tr.heim, utgående ..	216	Tr.heim	500	Leksvik	N.-Tr.l.
Lena jb.	Gjøvikbanen	114	Gjøvik	1000	Ø. Toten	Opl.
Lensbygda	(Lena) Gjøvikbanen	114	Gjøvik		Ø. Toten..	Opl.
Lenvik i Ofoten	Narvik	230	Narvik	500	Evenes	Nordl.
Lepsøy (Vedholmen)	Midhordland.....	173	Bergen	500	Os	Hordl.
Lepsøyneset	(Lepsøy) Midhl.; *Bg.*	179	Bergen		Os	Hordl.
Ler jb.	Dovrebn. IIb, Db.-Trh.	97	Tr.heim	500	Flå	S.-Tr.l.
Lerresfjord	Altafjord	234	Hm.fest	500	Talvik	Finnm.
Lerviklandet	Nordmøre—Vinjerøa	208	Kr.sund N.	500	Valsøyfj.	Møre o. R
Leröysjøen	Bergen—Glesvær ..	178	Bergen	500	Sund	Hordl.
Lesja jb.	Raumabanen	98	L.-hammer	500	Lesja ..	Opl.
Lesjaskog	Raumabanen	98	L.-hammer	500	Lesja ..	Opl.
Lesjaverk jb.	Raumabanen	98	L.-hammer	500	Lesja ..	Opl.
Lesund	Nordm. Fr. 208, Nrdm.-Tr.		Kr.sund N.	500	Aure	Møre o. R
Levajok	(Sirma) Vadsø.....	256	Vadsø		Polmark...	Finnm.
Levanger		221		3000		N.-Tr.l.
Kontortid: 9-14, 16-18						
Post bringes ut kl. 9 og 13.						
Levdalsbygda	Fjordane 186, Y. Nordfj.		Måløy	500	Davik ..	S. o. Fj.
Leveld	Bergensbanen I	122	Drammen	500	Ål	Busk.
Li	(Hommersåk) Stavgr.	157	Stavanger		Hetland	Rogl.
Lia Jernbanestasjon	Sørlandsbanen II ..	137	Grimstad	500	Fjære ..	A.-Agd.
Liabygda	Sunnmøre N.	196	Ålesund	500	Stranda	Møre o. R
Lidarås	(Lysekloster) Bergen	179	Bergen		Os	Hordl
Lier jb.	Drammensbanen ..	127	Drammen	1000	Lier	Busk.
Liereid	Hgs.164; (Bg.-Stv. i.l.)	166	Haugesnd.	500	Valestrand	Hordl.

M N O P R S T U V Y Æ Ø Å

Navn	Utvekslingskontor		Post-distrikt	Anvisn. beløp inn-til kroner	Beliggenhet	
					Herred	Fylke
Lierfoss ..... jb.-🚂-	Hølandsbanen	92	Oslo	500	Aurskog	Akh.
Lierskogen (Drammen 🚂)	Drammensbanen	127	Drammen	500	Lier	Busk.
Liervoll ✉	(Fåberg) Dv.b.Hm.-Fb.	97	L.-hammer		Fåberg ..	Opl.
Lifjorden ..... 🚂-	Fjordane	186	Florø	500	Hyllestad	S. o. Fj.
Ligrend ✉	(Nesland) Bandak..	142	Skien		Lårdal ..	Telem.
Lii skule ✉	(Reinli) Valdresbanen	117	Oslo		S.-Aurdal	Opl.
Liland ..... 🚃-🚂-	Ofoten	230	Narvik	500 🚃	Evenes ..	Nordl.
Liland i Lund ✉	(Moi) Jærbanen II..	155	Egersund		Lund	Rogl.
Liland i Sirdal ✉	(Tonstad) Jærbanen II	155	Fl.fjord		Tonstad	V.-Agd.
Lilleaker (Oslo 🚂)	Oslo tr. lokal-r. *vest*	83	Oslo	500	Aker	Akh.
Lillehammer.. .. 🚃-🚂; (🚃)- Kontortid: kl. 9-18 Post bringes ut kl. 9.⁰ og 14.⁰		104		3000 🚃		Opl.
Lillesand..... 🚃-🚂- Kontortid: 9-13, 16-18 Post bringes ut kl. 8.⁰ og 17.³⁰		148		3000 🚃		A.-Agd.
Lillestrøm.. .. 🚃-🚂; (🚃)- Kontortid: 9-13, 16.⁰-18.³⁰ Post bringes ut kl. 9.⁰ og 16.⁰.	(Dovreb., Kongsv.b.)	102		3000 🚃	Lillestrøm	Akh
Limingen 🚂 ..... 🚂-	Nordlandsbanen III..	218	Namsos	500	Røyrvik	N.-Tr.l.
Lindesnes	Sørl.bn. II 137; Jærbn. II		Mandal	500	Spangereid	V.-Agd.
Lindhagen ✉	Kragerø.....	146	Kragerø		Skåtøy....	Telem.
Lindlia ✉	(Nes. Ådal)Randsfj.b.	127	Hønefoss		Ådal ..	Busk.
Lindsetmoen 🚂	Nodrlandsbanen III..	218	Namsos	500	Namsskoga	N.-Tr.l.
Lindtveitsundet ✉	(Vegårshei) Sørl.bn.	137	Tvedestrand		Vegårshei	A.-Agd.
Lindvik ✉ ..... 🚂-	(Mindres.) Fjordane	186	Nordfj.eid		Stryn ..	S. o. Fj.
Lindøy ✉	Stavanger	157	Stavanger		Hetland ..	Rogl.
Lindås ..... 🚂-	Lindås-Masfjord L...	177	Bergen	500 🚃	Lindås ..	Hordl.
Linesøya i Fosna ..... 🚂-	Tr.heim—Namsos ..	221	Tr.heim	500	Stoksund	S.-Tr.l.
Linga ✉	(Fosse) Hardanger..	170	Bergen		Str.barm	Hordl.
Linna 🚂	Solørbanen	92	K.vinger	500	Åsnes ..	Hedm.
Linnom ✉	Stavern	136	Stavern		Brunlanes	Vestf.
Liodden	Bergensbanen I	122	Drammen	500	Nes	Busk.
Lisleby ....(🚃)	Østfoldbanen v. l. ..	86	Fr.stad	500	Glemmen	Østf.
Lisleherad	Rjukanbanen	137	Notodden	500	Heddal ..	Telem.
Lismarka 🚂 .....(🚂)-	(Lhm.) Dv.bn.,Hm.-Fb.	97	L.-hammer	500	Ringsaker	Hedm.
Litlabreivik ✉	(Ask i Nordh.) Berg.	179	Bergen		Askøy ..	Hordl.
Litlabø 🚂	Stord	169	Stord	500	Stord ..	Hordl.
Litlakalsøy ✉ ..... 🚂-	(Møkst.)Bg.-Hgs., v.l.	166	Bergen		Austevoll	Hordl.
Litlebergen ..... 🚂-	Bergen—Manger....	178	Bergen	500	Meland ..	Hordl.
Litlefjord ..... 🚂-	Hammerfest-Snefjord	234	Ham.fest	500	Måsøy ..	Finnm.
Litle-Høydal ..... 🚂-	Fjordane II	186	Florø	500	Bru	S. o. Fj.
Litlesotra ..... Litlestandal, se Ytre Standal	Brg.-Øygarden 179;	Brg.	Bergen	500	Fjell	Hordl.
Litle Tamsøy[und. fisket]	Vest-Finnmark II ..	235	Hon.våg	500	Kjelvik ..	Finnm.
Litlevåg ✉	(Revelsøy) Ofoten..	230	Narvik		Lødingen	Nordl.
Livresund	Fjordane II	186	Florø	500	Bru	S. o. Fj.
Ljan ..... jb.-🚂	Oslo tr. lokal-r. *øst*	(84)	Oslo	500	Aker	Akh.
Ljostad 🚂	Bandak II	140	Skien	500	Mo	Telem.
Ljøgot ✉	(Jessheim) Dovreb. I a	97	Oslo		Ullensaker	Akh.
Ljøsne 🚂 ..... 🚂-	Sogn; Valdresbanen	117	Lærdal	500	Lærdal ..	S. o. Fj.
Ljøsøy	Kristiansund	207	Kr.sund N.	500	Kornstad	Møre o. R
Ljøterud 🚂	Sørlandsbanen I ..	137	Kongsberg	500	Ø. Sandsv.	Busk.
Lodalen 🚂	Fjordane	186	Nordfj.eid	500	Stryn ..	S. o. Fj.
Loddefjord ✉	Lakevåg, Bergen ...	179	Bergen		Lakesvåg	Hordl.
Loen i Nordfjord ..... 🚂-	Fjordane	186	Nordfj.eid	500 🚃	Stryn	S. o. Fj.
Lofthus ..... 🚂	Hardanger	170	Bergen	1000 🚃	Ullensvang	Hordl.
Loga 🚂	Flekkefjord	153	Fl.fjord	500	Nes	V.-Agd.
Lognavatn 🚂 ..... 🚂-	Mandal	166	Mandal	500	Åseral ..	V.-Agd.
Lom 🚂 ..... 🚂-	Dovrebanen Fb.-Db.	97	L.-hammer	500	Lom	Opl.
Lomen 🚂 ..... 🚂	Valdresbanen	117	Oslo	500	V. Slidre	Opl.
Lommedalen ✉ ..... 🚂	Sandvika (Dr.banen)	128	Sandvika		Bærum....	Akh.
Lomnessjøen 🚂	Rørosbanen I	108	Elverum	500	Y. Rendal	Hedm.

Navn	Utvekslingskontor		Post-distrikt	Anvisn. beløp inntil kroner	Beliggenhet: Herred	Beliggenhet: Fylke
Lonar	Rjukanbn. *Sørlandsbn.*	137	Skien	500	Hjartdal	Telem.
Loneland	(Flekke) Fjordane..	186	Førde		Fjaler	S. o. Fj.
Lonevåg	Indre Nordhordl. L.	174	Bergen	500	Haus	Hordl.
Longerak [ ]	Setesdalsbanen	150	Kr.sand S.	500	Bygland	A.-Agd.
Longva	Ålesund	199	Ålesund	500	Haram ..	Møre o. R
Longyearbyen*)	Tromsø	253	Tromsø	500	Svalbard	Svalbard
Lonkan	Vesterålen	231	Svolvær	500	Hadsel ..	Nordl.
Lono	Ryfylke 159 [Hardanger]		Stavanger	500	Røldal ..	Hordl.
Lonås	Tynset	112	Tynset	500	Tynset ..	Hedm.
Loppa	Hmrfst.-Skjervøy ..	234	Hm.fest	500	Loppa ..	Finnm.
Lora	Raumabanen	98	L.-hammer	500	Lesja ..	Opl.
Lorgja	Ålesund	199	Ålesund	500	Borgund	Møre o. R
Losna	Dovrebanen Fb.-Db.	97	L.-hammer	500	Ringebu	Opl.
Losnegard	Fjordane	186	Lærdal	500	Gulen	S. o. Fj.
Losvik	Tana-ruten	235	Vardø	500	Gamvik ..	Finnm.
Lote	Fjordane 186, Y. Nordfj.		Nordfj.eid	500	Gloppen	S. o. Fj.
Lovund	Mid-Helgeland	229	Sandn.sjø	500	Lurøy ..	Nordl.
Luksefjell	(Mofossen) Skien ..	140	Skien		Gjerpen	Telem.
Lund	Namdalen F.	226	Namsos	500	Kolvereid	N.-Tr.l.
Lundamo	Dovrebanen Db.-Trh.	97	Tr.heim	500	Horg	S.-Tr.l.
Lundargard	Ryfylke I	159	Stavanger	500	Suldal ..	Rogl.
Lundeby	Østf.bn. ø.l.; Halden	90	Mysen	500	Eidsberg	Østf.
Lundegrend	Midhordland	173	Bergen	500	Tysnes ..	Hordl.
Lunde i Telemark ( )	Sørlandsbanen I ..	137	Skien	500	Lunde ..	Telem.
Lundenes i Senja	Snj.-Tr.[H.-A,Y.,H-K]	232	Harstad	500	Trondenes	Troms
Lundersæter	Solørbanen	92	K.vinger	500	Brandval	Hedm.
Lundreina	(Bangsund) Nordlb. I	218	Namsos		Klinga	N.-Tr.l.
Lunner	Gjøvikbanen	114	Oslo	500	Lunner ..	Opl.
Lurudal	(Agle) Nordlandsb. II	218	Steinkjer		Snåsa.....	N.-Tr.l.
Lurvik på Nordmøre	Nrdm.-Tr.h. 213 (Nm.V.)		Kr.sund N	500	Aure	Møre o. R
Lurøy	Mid-Helgeland	220	Sandn.sjø	500	Lurøy ..	Nordl.
Lussand	(Utne) Hardanger..	170	Bergen		Kinsarvik.	Hordl.
Luster	Sogn (Indre Sogn	182	Lærdal	500	Luster ..	S. o. Fj.
Luster Sanatorium				500	Luster ..	S. o. Fj.
Lutnes	Elverum	110	Elverum	500	Trysil ..	Hedm.
Lutro	(Lofthus) Hardanger	170	Bergen		Kinsarvik	Hordl.
Lya	(Sørhitra)Nordm.-Fr.	208	Tr.heim		Kvenvær..	S.-Tr.l.
Lygra	Lindås-Masfjord L...	177	Bergen	500	Lindås ..	Hordl.
Lykling	Bg.-Haugesund, y. l.	166	Haugesnd.	500	Bremnes	Hordl.
Lyngdal	Sørl.bn. II 137; Jærbn. II		Farsund	500	Lyngdal	V.-Agd.
Lyngdal i Numedal	Numedalsb.131,Sørl.banen		Kongsberg	500	Flesberg	Busk.
Lyngseidet	Senj.-Tromsø N.[Kj.]	233	Tromsø	500	Lyngen ..	Troms
Lyngstad	Kristiansund	207	Kr.sund N	500	Eide	Møre o. R
Lyngvær	Aust-Lofoten	231	Svolvær	500	Vågan ..	Nordl.
Lyngør	Sørl.bn. II 137; Jærbn. II		Risør	500	Dypvåg...	A.-Agd.
Lyngør-sida	(Lyngør) Sørl.bn. II	137	Risør		Dypvåg...	A.-Agd.
Lysaker (Stabekk)	Oslo tr. lokal-r. *vest*	(84)	Oslo	1000	Bærum ..	Akh.
Lysebotn	Stavanger	157	Stavanger	500	Forsand	Rogl.
Lysekloster	Bergen 179 (Midhordl.)		Bergen	500	Os	Hordl.
Lysthaugen	(Verdal) Nordlbn. I..	218	Tr.heim		Verdal ..	N.-Tr.l.
Lysøysundet	Tr.heim—Namsos ..	225	Tr.heim	500	Jøssund ..	S.-Tr.l.
Lærdal		121		3000	Lærdal ..	S. o. Fj.
Kontortid: 9-12, 16-19 Post bringes ut kl. 8.0 og 19.0.						
Løddesøl	Sørlandsbanen II ..	137	Grimstad	500	Øyestad	A.-Agd.
Lødingen	*Tr.heim-Kir.* SaltenN	230	Svolvær	3000	Lødingen	Nordl.
Kontortid: 9-13, 17-19						
Løfallstrand	Hardanger	170	Bergen	500	Kvinnherad	Hordl.
Løken i Høland	Hølandsbanen	92	Oslo	500	N. Høland	Akh.
Løken i Valdres	Valdresbanen	117	Oslo	500	V. Slidre	Opl.
Løkken Verk	Tr.heim; Dovreb. II ..	99	Tr.heim	500	Meldal ..	S.-Tr.l.
Løkvik	Sandn.sjø, Mid-Helg.	229	Sandn.sjø	500	Leirfjord	Nordl.
Lønningdal	Bergen	179	Bergen	500	Os	Hordl.
Lønset	Dovrebn. II, Db.-Tr.h.	99	Tr.heim	500	Opdal ..	S.-Tr.l.
Lørdalen [(t) Ljørdal]	Elverum	110	Elverum	500	Trysil ..	Hedm.

* I sommertiden, som regel mai—oktober. Telegramanvisninger kan kun sendes *fra* Longyearbyen.

M N O P R S T U V Y Æ Ø Å

Navn	Utvekslingskontor	Post-distrikt	Anvisn. beløp inn-til kroner	Beliggenhet	
				Herred	Fylke
Lørenskog ..... jb.	Oslo tr. lokal-r. *øst* (84)	Oslo	500	Skedsmo..	Akh.
Løten ..... jb.	*Rørosbn. I* 108; Dovrebn. I	Hamar	1000	Løten ..	Hedm.
Løvik på Sunnmøre....	Sunnmøre S. *i. l.*.. 196	Volda	500	Dalsfjord	Møre o. R
Lågøy	Fjordane..... 186	Florø	500	Solund ..	S. o. Fj.
Lånan ..... -radio	Sør-Helgeland 228	Br.sund	500	Tjøtta ..	Nordl.
Lånefjorden	Sogn 183	Lærdal	500	Vik	S. o. Fj.
Lårdal	Bandak II 142	Skien	500	Lårdal ..	Telem.
Låte ✉.....	(Skarde) Hardanger 180	Odda		Odda	Hordl.
Låvong	M d-Helgeland 229	Sandn.sjø	500	Nesna ..	Nordl.
Mafjordhamn .....( )	Vest-Finnmark I .. 234	Hm.fest	500	Måsøy ..	Finnm.
Magerøy	Nordmøre—Tr.heim 213	Tr.heim	500	Heim	S.-Tr.l.
Magnor ..... ( );( )	Oslo-Charl.bg. *underv.* 92	K.-vinger	500	Eidskog	Hedm.
Maihaugen ✉.....	Lillehammer 104	L.-hammer		Fåberg....	Opl.
Majavatn (felt) ...jb.-	Nordlandsbanen III.. 218	Mosjøen	500	Grane	Nordl.
Makkaur	Tana-ruten 235	Vardø	500	Vardø ..	Finnm.
Malangseidet	Senja-Tromsø [Ba], 232	Tromsø	500	Balsfjord	Troms
Malkenes	Midhordl. 173, Hardanger	Bergen	500	Tysnes ..	Hordl.
Malm	Trondheim utgående 216	Steinkjer	500	Malm	N.-Tr.l.
Malmefjord ✉	(Elnesvågen) Molde.. 206	Molde		Fræna....	Møre o. R
Malmheim ✉	Sandnes 149	Sandnes		Høyland	Rogl.
Malnes i Lofoten	Aust-Lofoten 231	Svolvær	500	Valberg .	Nordl.
Malvik ..... jb.-	Nordlb.I *Trheim-Hell* 218	Tr.heim	500	Malvik ..	S.-Trl.
Manåsgrend ✉	(Nesland) Bandak II 142	Skien		Vinje	Telem.
Mandal ..... -	152		3000		V.-Agd.
Kontortid: kl. 8.30-13, 15-18					
Post bringes ut kl. 8.30 og 17.0					
(samt indre strøk kl. 12.0).					
Manger	Bergen—Manger.... 178	Bergen	500	Manger ..	Hordl.
Manvik ✉.....	Stavern 136	Stavern		Brunlanes	Vestf.
Maribu ✉	(Sokna) Bergensbn. I 122	Hønefoss		Norderhov	Busk.
Maridalen	Oslo tr. lokal-r. *vest* 83	Oslo	500	Aker	Akh.
Marifjøra	Sogn (Indre Sogn).. 182	Lærdal	500	Hafslo ..	S. o. Fj.
Marikoven ✉.....	(Strusshamn)Bergen 179	Bergen		Askøy ..	Hordl.
Maristova	Valdresbanen; Sogn 182	Lærdal	500	Borgund	S. o. Fj.
Markene	Fjordane 186, Y. Nordfj.	Nordfj.eid	500	Stryn	S. o. Fj.
Markhus	Sunnhordland..... 168	Bergen	500	Skånevik	Hordl.
Marstein .....jb.-	Raumabanen 98	Molde	500	Grytten ..	Møre o. R
Marvik	Ryfylke I..... 159	Stavanger	500	Jelsa	Rogl.
Marøy (Bøvågen)	Bergen—Manger 178	Bergen	500	Hordabø	Hordl.
Masdal ✉.....	(Barstadvik) Ålesund 199	Ålesund		Vartdal .	Møre o. R
Masfjordnes	Lindås—Masfjord .. 177	Bergen	500	Masfjorden	Hordl.
Masi	Alta 254	Alta	500	Kautokeino	Finnm.
Masjok	Tana-ruten 235, Vadsø	Vadsø	500	Tana	Finnm.
Mathopen	Bergen [Bg.-Laksev.] 179	Bergen	500	Laksevåg.	Hordl.
Matrand ..... jb.-	Oslo-Charl.bg. *underv.* 92	K.-vinger	500	Eidskog	Hedm.
Matredal	Lindås—Masfjord .. 177	Bergen	500	Masfjorden	Hordl.
Matre i Sunnhordland ..	Sunnhordland..... 168	Bergen	500	Skånevik	Hordl.
Maukdal	Senja-Tr.[I] 232, *T.-Kir.*	Tromsø	500	Målselv....	Troms
Maura	Dovrebn., Leirs.-Bøn 97	Oslo	500	Nannestad	Akh.
Mauranger	Hardanger 170	Bergen	500	Kvinnherad	Hordl.
Maurnes .....( )	Vesterålen 231	Svolvær	500	Sortland	Nordl.
Maurset ✉ (1/7-30/9)	(Vøringsf.)Hard.170. Bgb.	Bergen		Eidfjord	Hordl.
Maursund	Senja-Tromsø N. .. 233	Tromsø	500	Skjervøy	Troms
Mauseidvåg	Ålesund 199	Ålesund	500	Borgund	Møre o. R
Medhaug ✉.....	(Åkrehamn) Haugsd. 164	Haugesnd.		Åkra ..	Rogl.
Mefjord	Hammerfest-Galten 234	Ham.fest	500	Sørøysund	Finnm.
Mefjordvær	Senja-Tromsø [Y] .. 232	Tromsø	500	Berg	Troms
Megården	Salten [F] 230, *Tr.h.-Kir.*	Bodø	500	Sørfold ..	Nordl.
Mehamn ..... -	(Tana-rut. 235) *Nordland*	Vardø	10000	Gamvik	Finnm.
Meheia ..... jb.-	Sørlandsbanen I 137	Kongsberg	500	Ø. Sandsv	Busk.
Mehus i Senja	Senj.-Tromsø [H.-K] 232	Harstad	500	Kvæfjord	Troms
Meiland	Senja-Tromsøy N. 233	Tromsø	500	Skjervøy	Troms
Meisingset	Nrdm.-Td. 209; Dov.b. II	Kr.sund N.	500	Tingvoll	Møre o. R
Meland i Stryn ✉.....	(Mindresunde) Fjord. 186	Nordfj.eid		Stryn ..	S. o. Fj.
Melandsjø	Ut-Tr.lag 212; Nrdm.Fr.	Tr.heim	500	Hitra	S.-Tr.l.
Melbu ..... -	(Vesterålen) 248		10000	Hadsel ..	Nordl.
Kontortid: 9-13, 16-18					

Navn	Utvekslingskontor	Post-distrikt	Anvisn. beløp inn-til kroner	Beliggenhet	
				Herred	Fylke
Meldal	Dovrebn. II 107; Tr.heim	Tr.heim	500	Meldal ..	S.-Tr.l.
Mele i Haus	(Haus)I. Nordhordl.S. 174	Bergen		Haus ..	Hordl.
Melfiordbotn	Nord-Helgeland 229	Bodø	500	Rødøy ..	Nordl.
Melhus	Dovrebn. II b, Db.-Trh. 99	Tr.heim	500	Melhus ..	S.-Tr.l.
Meling	Brg.-Haugesund y.l. 166	Haugesund	500	Bremnes	Hordl.
Meling i Høgsfjord	Stavanger 157	Stavanger	500	Forsand	Rogl.
Mellomdalen	(Rakkest.) Sydb. ø. l. 86	Sarpsborg		Rakkestad	Østf.
Melsomvik	Tønsberg 134	Tønsberg	500	Stokke ..	Vestf.
Meløy	Nord.-Helgel. 229, *T.-Kir.*	Bodø	500	Meløy ..	Nordl.
Meløyvær	Senja-Tromsø H.-A. 232	Harstad	500	Bjarkøy	Troms
Memurubu	(Gjendesh.)Dovreb. I d 97	Oslo		Lom	Opl.
Merdøy	Arendal 147	Arendal	500	Tromøy	A.-Agd.
Meren	(Skjåstad) Dramm.bn.127	Drammen		Lier ..	Busk.
Merkebekk	Sørlandsbn. I 137; Kr.ø	Kragerø	500	Drangedal	Telem.
Merket (Tisleidalen)	(Leira St.) Valdresb. 120	Oslo		N.-Aurdal	Opl.
Meråker	Meråkerbanen 217	Tr.heim	500	Meråker	N.-Tr.l.
Meråker jarnvegsst. jb	(Meråker) Meråkerb. 217	Tr.heim		Meråker	N.-Tr.l.
Mesnali	(L.hm.) Dv.b. Hm.-Fb. 97	L.-hammer	500	Ringsaker	Hedm.
Mestervik	Senja-Tromsø (M) .. 232	Tromsø	500	Malangen	Troms
Meås	Sørlandsbanen I .. 137	Skien	500	Seljord ..	Telem.
Midbrøt	(N. Eigerøy) Egers. 154	Egersund		Eigersund	Rogl.
Midhamar	Bergen-Stavanger *i.l.* 166	Bergen	500	Stord ..	Hordl.
Midsund	Romsdal R. 202, (Molde)	Molde	500	Sør-Aukra	Møre o. R
Midtsandan	(Malvik) Tr.h.-Hell. 218	Tr.heim		Malvik....	S.-Tr.l.
Midtskog	*Rørosb. I* 108; Dovreb. I.	Elverum	500	Elverum	Hedm.
Midtsnertingdal	Dovrebn. I. *Gjøvikbn.* 114	Gjøvik	500	Snertingdal	Opl.
Midtvang	Hamar 103	Hamar	500	Vang ..	Hedm.
Midøy	(Dryna) Ålesund .. 201	Ålesund		Vatne.....	Møre o. R
Mieronjavre	Alta 254	Alta	500	Kautokeino	Finnm.
Mikkeljord	(Hattfj.dal) Nrdlb. III 218	Mosjøen		Hattfjelldal	Nordl.
Mikkelvik	Senja-Tromsø (Bu) 233	Tromsø	500	Helgøy	Troms
Miland	Rjukanbanen 137	Rjukan	500	Tinn	Telem.
Millomberg	(Lena) Gjøvikbn. .. 114	Gjøvik		Ø. Toten .	Opl.
Minde, Bergen	*Bergen* (Bergensb. II 122)	Bergen	3000	Bergen ..	Bg.
Mindland	Mid-Helgeland 228	Sandn.sjø	500	Tjøtta ..	Nordl.
Mindresunde	*Fjordane* 186 (Dovrb. Ib)	Nordfj.eid	500	Stryn ..	S. o. Fj.
Minnesund jb.;	Dovrebanen Ei.-Hm. 97	Eidsvoll	500	Eidsvoll	Akh.
Misje	Bergen-Øygard 179	Bergen	500	Herdla ..	Hordl.
Mistfjorden	Salten [F] 230, *Tr.h.-Kir.*	Bodø	500	Bodin ..	Nordl.
Misvær	Bodø 230, Tr.heim-Kir.	Bodø	500	Skjerstad	Nordl.
Mittet	Romsd. Nauste-ruten 203	Molde	500	Veøy .	Møre o. R
Mjelde	Senja-Tr. [Kv., Y.].. 232	Tromsø	500	Tr.øysund	Troms
Mjølfjell	Bergensbanen II .. 122	Bergen	500 *)	Voss	Hordl.
Mjølkeråen	*Bergen 179;* (I. Nordh.)	Bergen	500	Åsane ..	Hordl.
Mjøllvørdal	(Jostedal) Sogn 182	Lærdal		Jostedal	S. o. Fj.
Mjølvik radio	Senj.-Tromsø (Kv.) 233	Tromsø	500	Tr.øysund	Troms
Mjømna	Sogn 182, Fjordane 186	Lærdal	500	Gulen ..	S. o. Fj.
Mjøndalen jb.;	Randsfj.b. 127, Sørlandsb.	Drammen	3000	N. Eiker	Busk.
Kontortid: 8.30—9.20, 10—12, 14.30—18. Post bringes ut kl. 10.					
Mjåvatn	Sørlandsbanen II .. 137	Arendal	500	Froland	A.-Agd.
Mo	*(Nordl.bn.* III; Mid-Helgl.)		3000	(N.-Rana)	Nordl.
Kontortid: 9-13, 16-18 Post bringes ut kl. 8.30.					
Mo i Ryfylke	Ryfylke II 159	Stavanger	500	Vikedal	Rogl.
Modalen	Indre Nordhordl. O. 174	Bergen	500	Modalen	Hordl.
Moelv jb.-	Dovrebanen Hm.-Fb. 97	Hamar	1000	Ringsaker	Hedm.
Moen i Fræna	(Elnesvågen) Molde 203	Molde		Fræna ..	Møre o. R
Moen i Målselv	Senja-Tr.[I] 232, *T.-Kir.*	Tromsø	500	Målselv	Troms
Motossen	Skien 140	Skien	500	Gjerpen	Telem.
Moholtan	Trondheim 215	Tr.heim	500	Strinda ..	S.-Tr.l.
Moi jb.-	Jærbanen II 155	Egersund	1000	Lund ..	Rogl.
Moisund jb.-	Setesdalsbanen 150	Kr.sand S.	500	Hornnes	A.-Agd.
Moland	(Flatdal) Sørlandsbn. 137	Skien		Seljord ..	Telem.
Moldatveit	(Sauda) Ryfylke II 159	Stavanger		Sauda ..	Rogl.
Molde	206		3000		Møre o. R
Kontortid: 9-18, Post bringes ut kl. 9 og 12 (samt indre strøk kl. 17).					
Moldjord	Salten [B] 230, *Tr.h.-Kir.*	Bodø	500	Beiarn ..	Nordl.
Moldtustranda	(Sunnm. S.) Ålesund 199	Ålesund	500	Herøy ..	Møre o. R

*) *Mjølfjell:* telegr.anv. 1/6—31/8

M N O P R S T U V Y Æ Ø Å

Navn	Utvekslingskontor		Post-distrikt	Anvisn. beløp inntil kroner	Beliggenhet: Herred	Beliggenhet: Fylke
Mollandseid	Lindås-Masfjord	177	Bergen	500	Masfjorden	Hordl.
Momarken	Mysen	91	Mysen		Eidsberg	Østf.
Mongstad	Lindås-Masfjord	177	Bergen	500	Lindås	Hordl.
Monsøy	Ut-Trøndelag	212	Tr.heim	500	Kvenvær	S.-Tr.l.
Moreppen	Dovrebn., Leirs.-Bøn	97	Oslo	500	Nannestad	Akh.
Morgedal	(Brunkeberg)Sørl.bn.	137	Skien		Kviteseid	Telem.
Mork i Romerike jb.	(Hølandsbn. 92) Oslo-Ch.bg., *underveis*		Oslo	500	Blaker	Akh.
Morskogen jb	Dovrebanen Ei.-Hm.	97	Eidsvoll	500	Eidsvoll	Akh.
Mortenhals	Senja-Tromsø (M)	232	Tromsø	500	Malangen	Troms
Mortensnes	Vadsø	256	Vadsø	500	Nesseby	Finnm.
Mortsund	Aust-Lofoten	231	Svolvær	500	Hol	Nordl.
Morud	Randsfjordbanen	127	Drammen	500	Modum	Busk.
Morvik i Åsane	(Øvre-Ervik) Bergen	179	Bergen		Åsane	Hordl.
Morvoll	(By) Tr.heim—Nms.	225	Tr.heim		Åfjord	S.-Tr.l.
Mosanden	(Støren) Dovrebn. II	99	Tr.heim		Støren	S.-Tr.l.
Mosby	*Kr. S.;* Sørlandsbn. II	137	Kr.sand S	500	Oddernes	V.-Agd.
Mosjøen Kontortid: 9-14, 17-19 Post bringes ut 2 g. dgl. til forskj. tider.	*(Nordl.b.* III, 218; M.-Helg.)			3000		Nordl.
Moskenesvær	(Sørvågen) V.-Lofot	231	Svolvær		Moskenes	Nordl.
Moskodalen	(Storslett), Snj.-Tr.N.	233	Tromsø		Nordreisa	Troms
Mosnes	(Fjæra) Sunnhordl.	168	Bergen		Skånevik	Hordl.
Moss Kontortid: 8-18. Post bringes ut kl. 8 og 11.30		88		3000		Østf.
Mostadmark	Nordlb. *Tr.heim-Hell*	218	Tr.heim	500	Malvik	S.-Tr.l.
Mosterhamn	Bergen-Stavanger i.l.	166	Haugsnd.	500	Moster	Hordl.
Mosterøy	Stavanger	157	Stavanger	500	Mosterøy	Rogl.
Mostu	(Dal) Dovrebn. I a	97	Eidsvoll		Eidsvoll	Akh.
Mostøyl	(Dalen i Tel.) Band. II	142	Skien		Lårdal	Telem.
Mosvik	Trondheim utgående	216	Tr.heim	500	Mosvik	N.-Tr.l.
Movik	(Tårnvik) Salten F.	230	Bodø		Sørfold	Nordl.
Muddvær	Sør-Helgeland	228	Br.sund	500	Vega	Nordl.
Mula (felt)	Mid-Helgeland	229	Sandn.sjø	500	Sør-Rana	Nordl.
Mundheim	Hardanger 170 [Midhdl.]		Bergen	500	Varaldsøy	Hordl.
Munkefjord	(Neiden) Kirkenes	256	Kirkenes		S.Varanger	Finnm.
Munkerekka	Tønsberg	134	Tønsberg		Nøtterøy	Vestf.
Murumoen	(Nordli)Nordlandsb.II	218	Namsos		Nordli	N.-Tr.l.
Muslandsvåg	Ryfylke II	159	Stavanger	500	Nedstrand	Rogl.
Myken	Nord-Helgeland	229	Bodø	500	Rødøy	Nordl.
Myking	Lindås-Masfjord	177	Bergen	500	Lindås	Hordl.
Mykingstølen 24 6-10/9	Nesbyen	122	Nesbyen		Nes	Busk.
Mykland	Sørlandsbanen II	137	Arendal	500	Mykland	A.-Agd.
Myklebost i Haram	Ålesund	199	Ålesund	500	Haram	Møre o. R
Myklebost i Jølster	Fjordane	189	Førde	500	Jølster	S. o. Fj.
Myklemyr	Song (Indre Sogn)	182	Lærdal	500	Jostedal	S. o. Fj.
Myklestaeidet	(Uggdalseidet)Sunnh.	168	Bergen		Tysnes	Hordl.
Myksvoll	Lindås—Masfjord L.	177	Bergen	500	Lindås	Hordl.
Mylla 1/6 – 31/8	(Grua) Gjøvikbanen	114	Oslo		Lunner	Opl.
Myra	(Stab.)Oslo tr.lok.-r. v.	(84)	Oslo		Bærum	Akh.
Myrdal	*Bergensb. II* 122 (Sogn)		Bergen	500 *)	Aurland	S. o. Fj.
Myre i Vesterålen	Vesterålen	231	Svolvær	500	Øksnes	Nordl.
Myrland	Melbu (Vesterålen)	231	Melbu		Hadsel	Nordl.
Myrlandshaug	Harstad—Sjøvegan	232	Harstad	500	Gratangen	Troms
Myrmæl	(Sande Sfj.) Fjordane		Førde		Gaular	S. o. Fj.
Myrvik	(Seierstad) Namdal F.	226	Namsos		Fosnes	N.-Tr.l.
Myrvoll	Oslo tr. lokal-r. *øst*	(84)	Oslo	500	Oppegård	Akh.
Mysen Kontortid: 8½-12, 15-17 Post bringes ut kl. 10.0.	(Østfoldbanen ø. l.)	91		3000	Mysen	Østf.
Mæl	Rjukanbanen	137	Rjukan	500	Tinn	Telem.
Mælandsvågen	Brg.-Haugesund y. l.	166	Haugsnd.	500	Bremnes	Hordl.
Mælum (Bergan i Mælum)	Bratsbergbn.; Skien	140	Skien	500	Solum	Telem.
Mære	Nordlandsbanen I	218	Steinkjer	500	Sparbu	N.-Tr.l.
Mærvoll i Lofoten	Aust-Lofoten	231	Svolvær	500	Borge	Nordl.
Møkkelvik	(Limingen) Nordlb. III	218	Namsos		Namsskoga	N.-Tr.l.
Møkster	Brg.-Haugesund y. l.	166	Bergen	500	Austevoll	Hordl.
Mølnarodden	(Sund) Vest-Lofoten	231	Svolvær		Flakstad	Nordl.
Mølnbukt	Ut-Trøndelag	213	Tr.heim	500	Agdenes	S.-Tr.l.
Mølstrevåg	Haugesund	164	Haugesnd.	500	Sveio	Hordl.
Mønshaugen	Voss 125; Hardanger	170	Bergen	500	Voss	Hordl.
Mørsvikbotn	Salten [F] 230. *Tr.h.-Kir.*		Bodø	500	Nordfold	Nordl.
Møsstrond	(Rauland) Sørl.bn. I	137	Skien		Rauland	Telem.

*) *Myrdal:* telegr.-anv. 1/6—31/8.

Navn	Utvekslingskontor		Post-distrikt	Anvisn. beløp inn-til kroner	Beliggenhet	
					Herred	Fylke
Møvik på Sotra	Bg.-Øyg. og Bg.	179, 180	Bergen	500	Fjell	Hordl.
Målsjorda	Senja-Tromsø [M]	232	Tromsø	500	Lenvik	Troms
Målsnes	Senj.-Tr.[I-M]	232 *T.-Kir.*	Tromsø	500	Målselv	Troms
Målvikgrend ✉	Indre Nordhordl. O.	174	Bergen		Hosanger	Hordl.
Måløy	Fjordane	190; *Trh.-Brg.*		10000	S.-Vågsøy	S. o. Fj.
Kontortid: 9-13, 16-18						
Post bringes ut kl. 9.^{0};						
Måndalen i Romsdal	Romsdal R.	202	Molde	500	Voll	Møre o. R
Måneset	Namdalen L.	226	Rørvik	500	Kolvereid	N.-Tr.l.
Måren	Sogn	182	Lærdal	500	Kyrkjebø	S. o. Fj.
Mårvik ✉	(Atrå) Rjukanbn.	137	Rjukan		Tinn	Telem.
Måsvik ✉	Senja—Tromsø (Kv.)	233	Tromsø		Tromsøysd	Troms
Måsøy	Vest-Finnmark I	284	Hm.fest	500	Måsøy	Finnm.
Naddvik	Sogn (Indre Sogn	182	Lærdal	500	Årdal	S. o. Fj.
Nakkerud jb.	Randsfjordbanen	127	Hønefoss	500	Tyristrand	Busk.
Nakksjø ✉ jb.	(Drangedal) Sørl.bn.	137	Kragerø		Drangedal	Telem.
Nalom ✉	Stavern	136	Stavern		Brunlanes	Vestf.
Namdalseid	Nordlbn. I	218; Namsos	Steinkjer	500	Namd.eid	N.Tr.l.
Namnå jb.	Solørbanen	92	K.vinger	500	Grue	Hedm.
Namsos		(224)		10000		N.-Tr.l.
Kontortid: 9-13, 15-18						
Post bringes ut kl. 9.^{0} og 18.^{0}.						
Namsskogan jb.	Nordlandsbanen III	218	Namsos	500	Namsskog	N.-Tr.l.
Nannestad	Dovrebn., Leirs.-Bøn	97	Oslo	500	Nannestad	Akh.
Napp i Lofoten	**Aust-Lofoten**	231	Svolvær	500	Flakstad	Nordl.
Nappane ✉	Lindås—Masfjord	177	Bergen		Sæbø	Hordl.
Narbuvollen	Rørosbanen I	108	Røros	500	Os	Hedm.
Nardosletta	Trondheim	215	Tr.heim	500	Strinda	S.-Tr.l.
Narestø	Arendal 147,Tvedestrand		Arendal	500	Flosta	A.-Agd.
Narjordet	Rørosbanen I	108	Røros	500	Os	Hedm.
Narvik		258		3000		Nordl.
Kontortid: kl. 9.^{0}-17.^{0}.						
Post bringes ut kl. 10.^{0} og 17.^{0}						
Under-postk.II: Narvik H.						
Nastad ✉	(Kvisvik) Kr.sund	207	Kr.sund N.		Straumsnes	Møre o. R
Naust	Trondheim utgående	216	Tr.heim	500	Ytterøy	N.-Tr.l.
Naustbukta	Namdalen L.	226	Rørvik	500	Gravvik	N.-Tr.l.
Naustdal i Nordfjord	Fjordane	186, Y. Nordfj.	Nordfj.eid	500	Eid	S. o. Fj.
Naustdal i Sunnfjord	Fjordane	186	Førde	500	Naustdal	S. o. Fj.
Nauste i Romsdal	Romsd. Nauste-ruten	203	Molde	500	Eresfj. o. V	Møre o. R
Nautnes	Bergen-Øygarden	179	Bergen	500	Hjelme	Hordl.
Nautsund	Fjordane	186	Førde	500	Fjaler	S. o. Fj.
Nautvik ✉	(Volda) Sunnm. S. *i. l.*	196	Volda		Volda	Møre o. R
Navaren	Senja-Tromsø (M)	232	Tromsø	500	Malangen	Troms
Navelsaker ✉	(Holmøyane) Fjord.	186	Nordfj.eid		Hornindal	S. o. Fj
Nedgården ✉	(Gravningsundet) Fr.st.	89	Fr.stad		Hvaler	Østf.
Nedre Eggedal	Randsfjordbanen	127	Drammen	500	Sigdal	Busk.
Nedre Myssa ✉	(Hauge i D.) Egersd.	154	Egersund		Sokndal	Rogl.
Nedre Vats	Ryfylke II 159	(Hgsd.)	Stavanger	500	Vats	Rogl.
Nedstrand	Ryfylke II	159	Stavanger	500	Nedstrand	Rogl.
Neiden [ ]	Kirkenes	256	Kirkenes	500	S.Varanger	Finnm.
Nelaug	Sørlandsbanen II	137	Arendal	500	Åmli	A.-Agd.
Nerala	Senja-Tr.[I]	232; *Tr.-Kir.*	Harstad	500	Bardu	Troms
Nerdvikja	Nordmøre—Smøla	208	Kr.sund N.	500	Edøy	Møre o. R
Nerholla ✉	(Reitan) Rørosbn. II	109	Røros		Ålen	S.-Tr.l.
Nerland i Hustad ✉	(Askevåg) Nordm. R.	203	Molde		Hustad	Møre o. R
Nerlandsøy	Sunnmøre S. *y. l.*	196	Ålesund	500	Herøy	Møre o. R
Nerskaudal ✉	(Rissa) Ut-Trøndelag	212	Tr.heim		Rissa	S.Tr.l.
Nerstad i Buskerud	Randsfjordbanen	127	Drammen	500	Sigdal	Busk.
Neräs	Romsdal R.	212 (Molde)	Molde	500	Vestnes	Møre o. R
Nesbyen	(Bergensbanen)	124		3000	Nes	Busk.
Kontortid: 9-12, 14-18						

N O P R S T U V Y Æ Ø Å

Navn	Utvekslingskontor		Post-distrikt	Anvisn. beløp inn-til kroner	Beliggenhet	
					Herred	Fylke
Nes i Fosna	Tr.heim-Namsos ..	225	Tr.heim	500	Nes	S.-Tr.l.
Nes i Hole ✉	(Krokkleiv) Hønefoss	124	Hønefoss		Hole	Busk.
Nes i Ådal	Bg.bn.,Hønef.;Valdrb.	117	Hønefoss	500	Ådal	Busk.
Nes på Hedmark	Dov.b. Ei.-Hm.,Hamar	103	Hamar	1000	Nes	Hedm.
Nesbøsjøen ✉	(Rødland)Lind.-Msfj.	177	Bergen		Lindås ..	Hordl.
Nesefjord	Fjordane	186	Florø	500	Solund ..	S. o. Fj.
Neset i Bonnefjorden ✉	Ski	88	Ski		Ski.....	Akh.
Nesflaten	Ryfylke I	159	Stavanger	500	Suldal ..	Rogl.
Nesgrenda	Sørlandsbanen II ..	137	Tvedestr.	500	Holt.....	A.-Agd.
Neshamn	Bergen-Stavgr., *i. l.*	166	Bergen	500	Tysnes ..	Hordl.
Nesheim ✉	(Aubøsund) Ryfylke I	159	Stavanger		Sjernarøy	Rogl.
Nesjestranda	Romsd. Nauste-ruten	203	Molde	500	Veøy	Møre o. R
Nesland	Bandak II	142	Skien	500	Vinje	Telem.
Nesland i Lofoten ✉	(Sund) Vest-Lofoten	231	Svolvær		Flakstad	Nordl.
Neslandsvatn	Sørlandsbn. I 137;	Kr.ø	Kragerø	500	Drangedal	Telem.
Nesna	Mid.-Helgel. *229, T.-Kir.*		Sandn.sjø	3000	Nesna ..	Nordl.
Nesoddhøgda	Oslo tr. lokal-r. *øst* ..	83	Oslo	500	Nesodden	Akh.
Nesoddtangen*)	Oslo tr. lokal-r. *øst* ..	83	Oslo	500*	Nesodden..	Akh.
Nessa i Ryfylke	Ryfylke I	159	Stavanger	500	Årdal ..	Rogl.
Nessane	Sogn	182	Lærdal	500	Vik.....	S. o. Fj.
Nesseby	Vadsø.....	256	Vadsø	500	Nesseby	Finnm.
Nessjøen	Bergen—Øygarden..	179	Bergen	500	Fjell	Hordl.
Nesttun	Bergen; Bergensbn. II	122	Bergen	3000	Fana	Hordl.
Nesvalen	Tr.heim—Namsos ..	225	Tr.heim	500	Roan	S.-Tr.l.
Nesvik ✉	(Skiftun) Ryfylke I	159	Stavanger		Hjelmeland	Rogl.
Nesøy ✉	(Nesefjord) Fjordane	186	Florø		Solund ..	S. o. Fj.
Netlandsneset	Flekkefjord 153 [Jærbn.]		Flekkefj.	500	Fjotland	V.-Agd.
Neverdal	Nord-Helgeland	229	Bodø	500	Meløy ..	Nordl.
Neverfjord	Altafjord	234	Hm.fest	500	Kvalsund	Finnm.
Nevernes	Sør-Helgeland	228	Br.sund	500	Velfjord	Nordl.
Nevlunghamn	Larvik	136	Larvik	1000	Brunlanes	Vestf.
Nidarvoll	Trondheim	215	Tr.heim	500	Strinda ..	S.-Tr.l.
Nikkeby	Senja—Tromsø N. ..	233	Tromsø	500	Skjervøy	Troms
Nissedal	Bandak II	142	Skien	500	Nissedal	Telem.
Nisterud ✉	Skien og Bratsbergb.	137	Skien		Holla ..	Telem.
Nittedal jb.-	Gjøv.b.: Oslo-Hakadal	114	Oslo	500	Nittedal	Akh.
Njøten	Lindås-Masfjord	177	Bergen	500	Austrheim	Hordl.
Nodelandsmoen ✉	(Brennåsen) Kr.sand	149	Kr.sand S.		Greipstad	V.-Agd.
Nor i Nordfjord	Fjordane	186	Nordfj.eid	500	Eid	S. o. Fj.
Nor i Solør jb.-	Solørbanen	137	K.-vinger	500	Brandval	Hedm.
Norangdal	Ålesund	199	Ålesund	500	Hjørundfj.	Møre o. R
Nordagutu jb.-	Sørlandsbanen (I)..	137	Skien	500	Sauherad	Telem.
Nordangervågen	Bergen-Manger	178	Bergen	500	Hordabø	Hordl.
Nordarnøy	Nord-Helgeland	229	Bodø	500	Gildeskål	Nordl.
Nordberg	Dovrebanen Fb.-Db.	97	L.-hammer	500	Skjåk ..	Opl.
Nordbjørsvik	Salten [F] 230, *Tr.h.-Kir.*		Bodø	500	Nordfold	Nordl.
Nordbotn	Ut-Trøndelag	212	Tr.heim	500	Fillan ..	S.-Tr.l.
Nordbuan	Ut-Trøndelag	212	Tr.heim	500	N.-Frøya	S.-Tr.l.
Nordby ✉	(Svinndal) Moss	88	Moss		Svindal ..	Østf.
Nordbyneset	Senja-Tromsø (M) ..	132	Tromsø	500	Malangen	Troms
Nordbø på Karmøy	Haugesund	164	Haugesnd.	500	Torvastad	Rogl.
Norddal	Sunnmøre N.	196	Ålesund	500	Norddal	Møre o. R
Norddalsfjorden	Fjordane II	186	Florø	500	Bru	S. o. Fj.
Norddalsøy ✉	(Norddalsfj.) Fjord.	186	Florø		Bru	S. o. Fj.
Norddyrøy	Ut-Tr.lag, Ndm.-Fr.	208	Tr.heim	500	N.-Frøya	S.-Tr.l.
Nordeidet	Snj.-Tr. (Bu.) Kj. [N]	233	Tromsø	500	Karlsøy ..	Troms
Nordeide i Sogn	Sogn	182	Lærdal	500	Kyrkjebø	S. o. Fj.
Norderhov	Hønefoss 124, [Oslo]		Hønefoss	500	Norderhov	Busk.
Nordfjordeid	(Fjordane)	193		3000	Eid	S. o. Fj.
Kontortid: 9.0-13.0 og 16.0-19.0 Post bringes ut m., o., to. kl. 9 f. 9 og 15, l. 15.						
Nord-Fogn	(Ryfylke) Stavanger	157	Stavanger	500	Finnøy ..	Rogl.

*) Nesoddtangen, poståpneri 15/5—15/9, den øvrige tid brevhus.

Navn	Utvekslingskontor		Post-distrikt	Anvisn. beløp inntil kroner	Beliggenhet	
					Herred	Fylke
Nordfold	Salten [F] 230, *Tr.h.-Kir.*		Bodø	500	Nordfold	Nordl.
Nordgulen	Sogn	182	Lærdal	500	Gulen ..	S o. Fj.
Nordheim	Nordmøre—Frøya ..	208	Kr.sund N.	500	Tustna ..	Møre o. R
Nord-Herøy	Mid-Helgeland	229	Sandn.sjø	500	Herøy	Nordl.
Nord-Hille	Ryfylke I	159	Stavanger	500	Sjernarøy	Rogl.
Nord-Horsfjord	(Nmd. [V] Sør-Helgl.	228	Br.sund	500	Bindal ..	Nordl.
Nordhuglo	Bergen-Stavgr. *i. l.*..	166	Bergen	500	Stord	Hordl.
Nordkapp ✉	Hammerfest	234	Hon.våg		Kjelvik....	Finnm.
Nordkisa	Dovrebn., Leirs.-Bøn	97	Oslo	500	Ullensaker	Akh.
Nordkjosbotn	Senja-Tromsø (Ba)	232	Tromsø	500	Balsfjord	Troms
Nordkrekling	Namdalen F.	226	Namsos	500	Foldereid	N.-Tr.l.
Nordkvalvåg ✉	(Birkestrand)Kr.sund	207	Kr.sund N.		Frei	Møre o. R
Nordkvingo	Lindås-Masfjord	177	Bergen	500	Masfjorden	Hordl.
Nord-Landego	Salten [F] 230, *Tr.h.-Kir.*		Bodø	500	Bodin	Nordl.
Nord-Lenangen	Senja-Tromsø N. ..	233	Tromsø	500	Karlsøy ..	Troms
Nordli	Nordlandsbanen II..	218	Namsos	500	Nordli ..	N.-Tr.l.
Nordliland	Aust-Lofoten	231	Svolvær	500	Borge .	Nordl.
Nordmannvik	Senja-Tromsø N.....	233	Tromsø	500	Kåfjord...	Troms
Nordmjele	Senj.-Tr.[H-A]232 *T.-Kir.*		Harstad	500	Dverberg	Nordl.
Nordnesøy	Nord-Helgeland	229	Bodø	500	Rødøy ..	Nordl.
Nordre Atnedalen	Rørosbanen I	108	Tynset	500	Folldal..	Hedm.
Nordre Bjørnsund	Molde-Utensunds ...	203	Molde	500	Fræna ..	Møre o. R
Nordre Eigerøy	Egersund	154	Egersund	500	Eigersund	Rogl.
Nordre Etnedal	Valdresbanen	117	Oslo	500	Etnedal	Opl.
Nordre Grong	Nordlandsbanen III..	218	Namsos	500	Røyrvik	N.-Tr.l.
Nordre Hetlevik	Bergen	179	Bergen	500	Askøy .	Hordl.
Nordre Lii ✉	(Lom) Dovrebn. I d	97	L.-hammer		Lom	Opl.
Nordre Neset ✉	(Os) Midh.l.; *Bergen*	179	Bergen		Os	Hordl.
Nordre Nissedal	Bandak II	142	Skien	500	Nissedal	Telem.
Nordrepollen ✉	Hardanger	170	Bergen		Kvinnherad	Hordl.
Nordre Sandøy ✉	(Gravningsundet) Fr.st.	89	Fr.stad		Hvaler	Østf.
Nordre Toten	Gjøvik	116	Gjøvik	500	Ø. Toten	Opl.
Nordre Vartdal	Ålesund	199	Ålesund	500	Vartdal ..	Møre o. R
Nordrygge (Rygge) ✉	(Kråkberget) Vesterål.	231	Svolvær		Øksnes ..	Nordl.
Nordsinni	Valdresbanen	117	Oslo	500	N. Land	Opl.
Nordsinni jarnv.st. ✉ jb.	(Nordsinnni) Valdr.bn.	117	Oslo		N. Land	Opl.
Nordsjona	Mid-Helgeland	229	Sandn.sjø	500	Nesna ..	Nordl.
Nordskot	Salten 'N	230	Bodø	500	Leiranger	Nordl.
Nordsmøla (Hopen)	Nordmøre—Smøla..	208	Kr.sund N	500	Hopen ..	Møre o. R
Nord-Solvær	Mid-Helgeland	229	Sandn.sjø	500	Lurøy ..	Nordl.
Nord-Statland	Trondheim—Namsos	225	Namsos	500	Otterøy	N.-Tr.l.
Nordstrand jb.	Oslo tr. lokal-r. *øst*	(84)	Oslo	500	Aker	Akh.
Nordstrandhøgda (Oslo)	Oslo tr. lokal-r. *øst*	(84)	Oslo	1000	Aker	Akh.
Nordstrøno	Midhordland	173	Bergen	500	Os	Hordl.
Nordsæter ✉	Lillehammer	104	L.hammer		Fåberg	Opl.
Nord-Torpa	Valdresbanen	117	Oslo	500	Torpa ..	Opl.
Nordtveitgrend	Midhordland	173	Bergen	500	Strandvik	Hordl.
Nordvang	Rørosbanen I	108	Røros	500	Os	Hedm.
Nordvik i Fana ✉	(Lysekloster) Bergen	179	Bergen		Fana.....	Hordl.
Nordvika i Helgeland	Mid-Helgeland	229	Sandn.sjø	500	Nordvik	Nordl.
Nordvikja på Smøla	Nordmøre—Smøla..	208	Kr.sund N	500	Edøy	Møre o. R
Nordvikstranda	Nordmøre—Todalen	209	Kr.sund N	500	Stangvik	Møre o. R
Nordværnes	Nord-Helgeland	229	Bodø	500	Rødøy....	Nordl.
Nordværøy i Lofoten	Vest-Lofoten	231	Svolvær	500	Værøy ..	Nordl.
Nordvågen i Finnmark	(V.-Finnm.) Honn.våg	254	Hon.våg	500	Kjelvik ..	Finnm.
Nordøyan	Namdalen V.	226	Rørvik	500	Vikna ..	N.-Tr.l.
Nordøysund	Bergen—Øygarden..	179	Bergen	500	Hjelme ..	Hordl.
Nordøyvågen	Mid-Helgeland	229	Sandn.sjø	500	Dønnes	Nordl.
Noresund	Randsfjordbanen ..	127	Drammen	500	Krødsherad	Busk.
Norheimsund /	Hardanger 170; Brg.bn. II		Bergen	1000	Kvam ..	Hordl.
Norskholmen, se Boftsa						
Notodden -; ( )-	(Sørlandsbanen)	140		3000		Telem.
Kontortid: 8-14, 16-19 (i tiden 1/6-31/8: 16-18) Post bringes ut kl. 8, 12 og 15.						
Nottveit -	Indre Nordhordl. O.	174	Bergen	500	Modalen	Hordl.

Navn	Utvekslingskontor		Post-distrikt	Anvisn. beløp inntil kroner	Beliggenhet: Herred	Beliggenhet: Fylke
Novelandet ✉	(Kalvåg) Fjordane..	186	Florø		Bremanger	S. o. Fj.
Nusfjord	Vest-Lofoten	231	Svolvær	500	Flakstad	Nordl.
Nustadfoss ✉	(Meråker)Meråkerbn.	217	Tr.heim		Meråker	N.-Tr.l.
Nuvsvåg	Hmrfst.-Skjærvøy ..	234	Hm.fest	500	Loppa ..	Finnm.
Nybergsund	Elverum	110	Elverum	500	Trysil ..	Hedm.
Nyborg	Vadsø	256	Vadsø	500	Nesseby	Finnm.
Nyborg i Nordhordland	Bergen	179	Bergen	500	Åsane ..	Hordl.
Nygard jb.-	Gjøvikbanen	114	Gjøvik	500	Vardal ..	Opl.
Nygard i Valdres ✉	(Aurdal) Valdresbn.	117	Oslo		N.-Aurdal	Opl.
Nygårdsjøen	Salten [B] 230, *Tr.h.-Kir.*		Bodø	500	Gildeskål	Nordl.
Nyhamar i Sogn	Sogn	182	Lærdal	500	Gulen ..	S. o. Fj.
Ny-Hellesund	Kristiansand S.	149	Kr.sand S.	500	Søgne ..	V.-Agd.
Nyhus ✉	(Kjernmoen)Elverum	110	Elverum		Trysil ..	Hedm.
Nykirke jb.-; (Horten	Vestfoldbanen	132	Horten	500	Borre	Vestf.
Nyksund	Vesterålen	231	Svolvær	500	Langenes	Nordl.
Nykvåg (-)	Vesterålen	231	Svolvær	500	Bø	Nordl.
Nylund ✉	(Vordeneset) Haugs.	164	Haugsnd.		Skjold ..	Rogl.
Nymark -;	Hardanger	170	Bergen	500	Tysnes ..	Hordl.
Nypan jb.-; (-)	Dovrebanen Db.-Trh.	97	Tr.heim	500	Melhus....	S.-Tr.l.
Nystova -;	Valdresbanen 117; Sogn		Oslo	500	Vang	Opl.
Nystrand	Vestf.bn., Bratsbergbn.		Porsgrunn	500	Eidanger	Telem.
Nytrøa -;	Tynset	112	Tynset	500	Tynset ..	Hedm.
Nyttingnes -;	Fjordane II	186	Florø	500	Kinn	S. o. Fj.
Nyvoll ✉	(Tennes)Senj.-Tr. Ba.	232	Tromsø		Balsfjord	Troms
Nyvoll i Altafjord	Altafjord	234	Hm.fest	500	Talvik ..	Finnm.
Ny-Ålesund ✉ (sommer) -r.	Tromsø	253	Tromsø		Svalbard	Svalb.
Nærbø jb.-;	Jærbanen I	155	Stavanger	500	Nærbø ..	Rogl.
Næroset (-)	Dovrebanen Hm.-Fb.	97	Hamar	500	Ringsaker	Hedm.
Nærsnes -;	*Oslo 84;* (Vestfoldbanen)		Drammen	500	Røyken	Busk.
Nærøysteine (-)	Namdalen V. og L...	226	Rørvik	500	Nærøy ..	N.-Tr.l.
Nørdstelia ✉	(Nordtorpa) Valdr.bn.	117	Oslo		Torpa ..	Opl.
Nøsen*)	Valdresbanen	177	Oslo	500*)	V. Slidre	Opl.
Nøss (-)	Senj.-Tr.[H-A]232 *T.-Kir.*		Harstad	500	Bjørnskinn	Nordl.
Nøtlevåg ✉	(Askeland) L.-Masfj.	177	Bergen		Sæbø ..	Hordl.
Nøtterøy	Tønsberg	134	Tønsberg	1000	Nøtterøy	Vestf.
Nå -;	Hardanger	170	Bergen	500	Ullensvang	Hordl.
Nåra -;	Fjordane	186	Florø	500	Solund ..	S. o. Fj.
Nåvårdalen ✉ -;	(Ulsberg) Tynset....	112	Tynset		Kvikne ..	Hedm.
Oaldsbygd	Sunnmøre N.	196	Ålesund	500	Sunnylv.	Møre o. R
Odda -;	(Hardanger)	174		3000	Odda	Hordl.
Kontortid: 9-14, 16-18 Post bringes ut kl. 10.30 og 14.50 (÷ mand., lørd.).						
Odden på Nordmøre....	Nordmøre—Smøla..	208	Kr.sund N.	500	Bratvær	Møre o. R
Odnes jb.-;	Valdresbanen	117	Oslo	500	Fluberg	Opl.
Offersøy	Svolvær-Lød. 231, *T.-Kir.*		Svolvær	500	Lødingen	Nordl.
Ofossen ✉	(Skjåk) Dovrebn. I d	97	L.-hammer		Skjåk	Opl.
Ofredal	Sogn (Indre Sogn)..	182	Lærdal	500	Årdal ..	S. o. Fj.
Ofstadsjøen (-)	Namdalen V.....	226	Rørvik	500	Vikna ..	N.-Tr.l.
Ogna jb-	Jærbanen I.....	155	Stavanger	500	Ogna ..	Rogl.
Okkenhaug ✉	Levanger	221	Levanger		Frol	N.-Tr.l.
Oklungen jb-;	Vestfoldbanen	132	Porsgrunn	500	Eidanger	Telem.
Oksevåg -;	Vest-Finnmark II ..	235	Hm.fest	500	Lebesby	Finnm.
Oksfjordhamn -;	Senja-Tromsø N. ..	233	Tromsø	500	Skjervøy	Troms
Oksval i Bonnefjord[2]) ..	Oslo tr. lokal-r. *øst* ..	83	Oslo	500[2])	Nesodden	Akh.
Oksvoll -;	Trondheim—Namsos	225	Tr.heim	500	Nes	S.-Tr.l.
Olbu	Dovrebanen Db.-Trh.	199	Tr.heim	500	Opdal ..	S.-Tr.l.
Oldedalen -;	Fjordane	186	Nordfj.eid	500	Innvik ..	S. o. Fj.
Olden -;	Fjordane	186	Nordfj.eid	500	Innvik ..	S. o. Fj.
Olderbakken -;	Senja-Tromsø [Kj.]	233	Tromsø	500	Sørfjord	Troms
Olderdalen	Senja-Tromsø N. ..	233	Tromsø	500	Kåfjord	Troms

*) *Nøsen:* 20/6-20/9 poståpneri, den øvrige tid brevhus.

2) *Oksval i Bonnefjord:* 15/5-15/9 poståpneri, den øvrige tid brevhus.

Navn	Utvekslingskontor		Post-distrikt	Anvisn. beløp inntil kroner	Beliggenhet: Herred	Beliggenhet: Fylke
Olderfjord	Senja-Tromsø N.	233	Tromsø	500	Kvænangen	Troms
Oldervik i Tromsøysund	Senja-Tromsø (Kj.)	232	Tromsø	500	Tr.øysund	Troms
Oldevatn	Fjordane	186	Nordfj.eid	500	Innvik	S. o. Fj.
Olstad	Dovrebanen Hm.-Fb.	97	L.-hammer	500	V. Gausdal	Opl.
Oltedal	Jærbanen I 155; Stavgr.		Stavanger	500	Gjestal	Rogl.
Oltesvik	Stavanger	157	Stavanger	500	Høle	Rogl.
Omastrand	Hardanger	170	Bergen	500	Str.barm	Hordl.
Omgang	Tana-ruten	235	Vardø	500	Gamvik	Finnm.
Ommedal	(Hyen) Fjordane	186	Nordfj.eid		Gloppen	S. o. Fj.
Ona	Molde-Utensunds	203	Molde	500	Sandøy	Møre o. R
Onarheim	Hardanger	170	Bergen	500	Tysnes	Hordl.
Onsaker	Bergensbanen I	122	Oslo	500	Gran	Opl.
Onsøy	Østfoldbanen v. l.	86	Fr.stad	500	Onsøy	Østf.
Opdal	Dovrebanen Db.-Trh.	99	Tr.heim	500	Opdal	S.-Tr.l.
Opdalsøyra	Sogn	182	Lærdal	500	Gulen	S. o. Fj.
Ophaug	Trondheim—Namsos	225	Tr.heim	500	Ørland	S.-Tr.l.
Ophus	Rørosbanen I	108	Elverum	500	St.-Elvdal	Hedm.
Opland	Trondheim—Namsos	225	Namsos	500	Flatanger	N.-Tr.l.
Oppdøl i Lofoten	(Leknes) Aust-Lof.	231	Svolvær		Buksnes	Nordl.
Oppedal i Sogn	Sogn	182	Lærdal	500	Brekke	S. o. Fj.
Oppegård	Oslo tr. lokal-r. *øst*	(84)	Oslo	500	Oppegård	Akh.
Oppsal (Oslo)	(Bryn) Oslo tr. lok.r. *ø.*	(84)	Oslo		Aker	Akh.
Opstad i Odalen	Oslo-Charl.bg. *underv.*	92	K.vinger	500	Sør-Odal	Hedm.
Opstad på Jæren	Jærbanen I	155	Stavanger	500	Nærbø	Rogl.
Opstryn	*Fjordane* 186 (Dvrb. I b.)		Nordfj.eid	500	Stryn	S. o. Fj.
Optedal	(Haugholmen) Jærb.II	155	Flekkefjord		Bakke	V.-Agd.
Orkanger		215		3000	Orkanger	S.-Tr.l.
Kontortid: 9-14, 17-19 Post bringes ut kl. 12.⁰.						
Orkevik	(Langevåg) Ålesund	199	Ålesund		Borgund	Møre o. R
Ormøy	Stavanger	157	Stavanger		Hetland	Rogl.
Ornes i Sogn	Sogn (Indre Sogn)	182	Lærdal	500	Hafslo	S. o. Fj.
Orre	Jærbanen I	155	Stavanger	500	Klepp	Rogl.
Orten	Molde-Utensunds	203	Molde	500	Sandøy	Møre o. R
Ortnevik	Sogn	182	Lærdal	500	Kyrkjebø	S. o. Fj
Orvos	Rørosbanen II	108	Røros	500	Glåmos	S.-Tr.l.
Os (Bergen	Midh., Bergen,Bergb.	122	Bergen	3000	Os	Hordl.
Os i Østerdalen	Rørosbanen I	108	Røros	500	Os	Hedm.
Osa i Hardanger (Ulvik	Hardanger	170	Bergen	500	Ulvik	Hordl.
Osaland	(Høle) Stavanger	157	Stavanger		Høle	Rogl.
Ose i Setesdal [ ]	Setesdalsbanen	150	Kr.sand S.	500	Bygland	A.-Agd.
Osen	Rena	111	Elverum	500	Åmot	Hedm.
Oslo				10000		
Hovedkontor: Dronningens gt. 15 Kontortid: 8-19 (avdelingene for verdipost, anvisninger og pakkepost dog bare til kl. 18½.) Post bringes ut, *alm.* kl. 7.45, 12.⁰, og 16.30 i *indre distrikt* „ 7.45, 12.⁰, og 16.30 *ytre distrikt* *Verdi* „ 9.⁰ og 12.15 *indre distrikt* „ 8.45 „ 12.15 *ytre* —						
Under-postkontorer av 1ste klasse:						
E. *Elisenberg*	Sophus Lies gate 10					
Gb. *Gamlebyen*	Munkegaten 1					
Grü. *Grünerløkka*	Paulus plass 6					Oslo
H. *Homansby*	Oscars gate 19					
K. *Kampen*	Hagegaten 25					
Mj. *Majorstua*	Valkyriegaten 7					
Ml. *Moløkka*	Dannevigsveien 10			3000		
R. *Rodeløkka*	Chr. Michelsens gate 1					
S. *Solli*	Solligaten 2					
St. H. *Sankt Hanshaugen*	Schwensens gate 20					
T. *Torshov*	Vogts gate 64					
Ty. *Tøyen*	Trondheimsveien 21					
Stortinget	(feltpostk. i sesongen)					
Grefsen	Grefsenveien 61					
Ullevål Hageby	Damplass 19					
Osmarka	Kr.sund N 207, Nordm. Su.		Kr.sund N.	500	Øre	Møre o. R
Østereidet	I. Nordhl. O. (og L.)	174	Bergen	500	Hosanger	Hordl.
Osternes	Bergen-Fitjar	178	Bergen	500	Fitjar	Hordl.

O P R S T U V Y Æ Ø Å

Navn	Utvekslingskontor		Post-distrikt	Anvisn. beløp inntil kroner	Beliggenhet: Herred	Beliggenhet: Fylke
Oterholt	Sørlandsbanen I ..	137	Skien	500	Bø	Telem.
Otta ..... -; ( )-	Dovrebanen Fb.-Db.	97	L.-hammer	3000	Sel	Opl.
Otteid	Halden	90	Halden	500	Øymark	Østf.
Ottersøy	Namdalen V. og L...	226	Rørvik	500	Nærøy ..	N.-Tr.l.
Otrøy-Heggdal [Nordheggdal]	Romsdal R. 202, (Molde)		Molde	500	Sør-Aukra	Møre o. R
Ottestad ..... jb.-; ( )	Dovrebanen Ei.-Hm.	97	Hamar	500	Stange ..	Hedm.
Oveinang	Setesdalsbanen.....	150	Kr.sand S.	500	Valle	A.-Agd.
Overhalla .....jb.-;	Nordlandsbanen II..	218	Namsos	500	Overhalla	N.-Tr.l.
Ovågen	Bergen—Øygarden..	179	Bergen	500	Herdla ..	Hordl.
Palmafossen	*Voss* 125 (Hardanger)		Bergen	500	Voss	Hordl.
Paradis	Bergen	179	Bergen	500	Fana ..	Hordl.
Passebekk	Vestfoldbanen 132,Sørl.b.		Kongsberg	500	Y. Sandsv.	Busk.
Persand	Vest-Finnmark I ..	235	Ham.fest	500	Måsøy ..	Finnm.
Petterlund	(Boftsa) Tana-ruten	235	Vadsø		Tana.....	Finnm.
Plassen i Trysil	Elverum	110	Elverum	500	Trysil ..	Hedm.
Pollfoss ..... [ ]	(Nordberg)Dovreb. I d	97	L.-hammer		Skjåk ..	Opl.
Polmak ..... [-]	Vadsø.....	256	Vadsø	500	Polmak	Finnm.
Porsa	Altafjord	234	Hm.fest	500	Kvalsund	Finnm.
Porsangvik	Vest-Finnmark II ..	235	Hon.våg	500	Kjelvik ..	Finnm.
Porsgrunn ..... -; ( )-		141		3000		Telem.
Kontortid: 9.°—18.°. Post bringes ut kl. 8.° og 13.°. med under-postkontorer II: Porsgrunn-Herøya Porsgrunn V				(3000)		
Porsmyr (Øystese) ...	Hardanger 170; Brg.bn. II		Bergen	500	Kvam ..	Hordl.
Prestebakke (Halden)( )	Østfoldbanen v. l. ..	86	Halden	500	Idd	Østf.
Presterød	Tønsberg	134	Tønsberg		Sem.....	Vestf.
Prestfoss	Randsfjordbanen ..	127	Drammen	500	Sigdal ..	Busk.
Pråmsnes	(Birkel.)Lsd.:Sørlb.II	137	Lillesand		Birkenes	A.-Agd.
Punta	(Storslett) Snj.Tr. N.	233	Troms		Nordreisa.	Troms
Putten	(Gror.) Oslo [Dovbn. 97]		Oslo		Nittedal	Akh.
Pålsbu	(Tunhovd) Nesbyen	124	Nesbyen		Nore.....	Busk.
Pålskog	(Hommelstø) S.-Helgl.	228	Br.sund		Velfjorden	Nordl.
Pålsrud	(Reinsvoll) Gjøvikbn.	114	Gjøvik		V. Toten...	Opl.
Rabben	Bergen—Fitjar	178	Bergen	500	Austevoll..	Hordl.
Rafjord	Tana-ruten	235	Vardø	500	Gamvik...	Finnm.
Rakkestad .....( );	Østfoldbanen ø. l. ..	86	Sarpsborg	1000	Rakkestad	Østf.
Raknes	Molde-Utensunds ...	203	Molde	500	Sør-Aukra	Møre o. R
Raknesgjerde	(Raknes) Molde....	203	Molde		Sør-Aukra	Møre. o. R
Raknesvåg.....	Indre Nordhordl. L.	174	Bergen	500	Hamre ..	Hordl.
Rallerud	Bergensbanen I	122	Hønefoss	500	Norderhov	Busk.
Ramberg	Vest-Lofoten	231	Svolvær	500	Flakstad	Nordl.
Ramfjordbotn	Tromsø	233	Tromsø	500	Tr.øysund	Troms
Ramfjordnes	(Tr.sø) Snj.-Tr. (Ba.)	233	Tromsø		Tr.øysund	Troms
Ramnes	Vestfoldbanen	132	Tønsberg	500	Ramnes	Vestf.
Ramse	Sørlandsbanen II ..	137	Arendal	500	Tovdal ..	A.-Agd.
Ramstad	Oslo (Drammensbn.	127)	Oslo		Bærum....	Akh.
Ramstaddal	Sunnmøre N.....	196	Ålesund	500	Ørskog ..	Møre o. R
Ramstadlandet	Namdalen V.	226	Rørvik	500	Vikna ..	N.-Tr.l.
Ramsund	Ofoten	230	Narvik	500	Tjeldsund	Nordl.
Ramsøy	Bergen	179	Bergen	500	Askøy ..	Hordl.
Randaberg på Jæren	Stavanger	157	Stavanger	500	Randaberg	Rogl.
Randsverk	(Vågåmo) Dovreb. I d	87	L.-hammer		Vågå	Opl.
Randøyane	Sørl.bn. II 137; Jærbn. II		Kr.sand S.	500	Randesund	V.-Agd.
Ranheim . (Tr.heim); jb.-	Nordlb.I *Trheim-Hell*	218	Tr.heim	500	Strinda ..	S.-Tr.l.
Ranvik i Romsdal ...	Romsd. Nauste-ruten	203	Molde	500	Nesset ..	Møre o. R
Rasta .....jb.-	Rørosbanen I	108	Elverum	500	St.-Elvdal	Hedm.
Rasteby .....( )	Senja-Tromsø N. ..	232	Tromsø	500	Storfjord	Troms
Rasvåg	Flekkefjord 153 [Jærbn.]		Flekkefj.	500	Hidra ..	V.-Agd.
Raten	(Valldal) Sunnm. N.	196	Ålesund		Norddal	Møre o. R
Raudeberg	Fjordane 194, Y. Nordfj.		Måløy	500	N.-Vågsøy	S. o. Fj.
Raudland i Fitjar	(Fitjar)Sunnhordland	168	Bergen		Fitjar ..	Hordl.
Raudli	(Varntresk) Nordlb. III 218. M.-Helg.		Sandn.sjø		Hattfjelldal	Nordl.
Raufoss ..... jb.- ;	Gjøvikbanen	114	Gjøvik	1000	V. Toten	Opl.
Rauland	Bandak II	142	Skien	500	Rauland	Telem.
Rausand	Nordm.-Sunndalsøra	209	Kr.sund N	500	Nesset ..	Møre o. R

Navn	Utvekslingskontor	Post-distrikt	Anvisn. beløp inntil kroner	Beliggenhet: Herred	Beliggenhet: Fylke
Ravnegjuv [🚂]	Bandak II 142	Skien	500	Lårdal ..	Telem.
Rebnor	Lindås-Masfjord.... 177	Bergen	500	Austrheim	Hordl.
Redalen 🚂.....	Gjøvikbn. 114; Dovrebn. I	Gjøvik	500	Biri	Opl.
Reilstad	Ryfylke I 157	Stavanger	500	Finnøy .	Rogl.
Reimegrend .....🚂; (🚂)	Bergensbanen II .. 122	Bergen	500	Voss	Hordl.
Reine ..... 🚂-🚂-	Vest-Lofoten 231	Svolvær	500	Moskenes	Nordl.
Reinfjord ✉ ..... 🚂	(Jøkelfj.) Senja-Tr.N. 233	Tromsø		Kvænangn.	Troms
Reinli 🚂	Valdresbanen 117	Oslo	500	S.-Aurdal	Opl.
Reinstad	Senja-Tromsø[H.-K.] 232	Harstad	500	Kvæfjord	Troms
Reinsvoll jb.-🚂 (Bøverbru 🚂)	Gjøvikbanen 114	Gjøvik	500	V. Toten	Opl.
Reinøy i Måsøy ✉	(Rolvsøyhamn) Hmf.—Snefj. 234	Hm.fest		Måsøy...	Finnm.
Reinøysund ✉..... .	(Jakobsnes) Kirkenes 256	Kirkenes		S.Varanger	Finnm.
Reipå ..... 🚂-	Nord-Helgeland 229	Bodø	500	Meløy ..	Nordl.
Reistad ✉	(Liersk.) Drammensb. 127	Drammen		Lier	Busk.
Reitan .....(🚂)-	Rørosbanen II 109	Røros	500	Ålen	S.-Tr.l.
Reitstøa ..... jb.-🚂-	Rørosbanen II 109	Røros	500	Singsås ..	S.-Tr.l.
Rekdal ..... 🚂-	Romsdal R. 202, (Molde)	Molde	500	Vestnes ..	Møre o. R
Rekefjord 🚂.....	Egersund 154	Egersund	500	Sokndal ..	Rogl.
Reksteren ..... 🚂-	Bg.-St., *i.l.* 166 (Midhrdl.)	Bergen	500	Tysnes ..	Hordl.
Rekvik ..... 🚂-	Senja-Tromsø [Kv.] 233	Tromsø	500	Hillesøy	Troms
Rena..... 🚂-🚂; (🚂)-	(Rørosbanen I) 111		3000 🚂	Åmot	Hedm.
Kontortid: 9-14, 16-18 Postbringes ut kl. 9, 13.30 (+1.18)					
Renna ✉.....	(Ringen, Ådl.)Rfj.bn. 127	Hønefoss		Ådalen	Busk.
Renndalsvik ✉	(Holandsfj.)Nrdl.Helgl.129	Bodø		Meløy.....	Nordl.
Rennebu 🚂..... 🚂-	Dovrebanen II 99	Tr.heim	500	Rennebu	S.-Tr.l.
Rensvik	Kr.sundN207, Nordm.-To.	Kr.sund N.	500	Bremsnes	Møre o. R
Repparfjord ..... 🚂	(Altafj. 234) *Tr.heim-Kir.*	Hm.fest	500	Kvalsund	Finnm.
Repparfjorddal ✉ [🚂-🚂]-	Hammerfest (Repparfj.)	Hm.fest		Kvalsund	Finnm.
Reppegrenda ✉	(Ranheim) Tr.h.-Hell 218	Tr.heim		Strinda....	S.-Tr.l.
Reppen 🚂.....	Voss; Indre Sogn .. 182	Bergen	500	Voss	Hordl.
Reppsundet ✉.....	(Hellstadl.) S.-Helgel. 228	Br.sund		Bindal ..	Nordl.
Reppvikhamn ✉.....	(Revelsøy) Ofoten.. 230	Narvik		Lødingen..	Nordl.
Repvåg ..... 🚂-	Vest-Finnmark II .. 235	Hon.våg	500	Kjelvik ..	Finnm.
Revatal 🚂...	Vestfoldbanen 132	Tønsberg	500	Våle	Vestf.
Revelsøy ..... 🚂-	Ofoten 230	Narvik	500	Lødingen	Nordl.
Revikja ✉ (🚂 Revik)..	(Raudeberg) Fjord. 186	Måløy		N.-Vågsøy	S. o. Fj.
Revsalen ✉.....	(Sannidal) Sørlbn. I 137	Kragerø		Sannidal	Telem.
Revskard ..... 🚂	Bergen-Manger 178	Bergen	500	Meland ..	Hordl.
Revsnes i Fosna	Trondheim—Namsos 225	Tr.heim	500	Stoksund	S.-Tr.l.
Revsneshagen .....(🚂)-	Ut-Trøndelag 212	Tr.heim	500	Stjørna ..	S.-Tr.l.
Revsneshamn ..... 🚂-	Hammerfest-Snefjord 234	Hm.fest	500	Kvalsund	Finnm.
Revsnesvik	Senja-Tromsø [H-K] 232	Harstad	500	Kvæfjord..	Troms
Revsvik ✉	(Å) Vest-Lofoten .. 231	Svolvær		Mosknes	Nordl.
Rimøylandet ..(🚂 Rimøy)	Sunnmøre S. *y. l.*.. 196	Ålesund	500	Herøy ..	Møre o. R
Rindal 🚂 ..... 🚂-	Nordmøre-Todalen 209	Kr.sund N.	500	Rindal ..	Møre o. R
Rindalsskogen 🚂 ..... 🚂-	Tr.heim; Dovrebn. II	Kr.sund N.	500	Rindal ..	Møre o. R
Rindarøy ..... 🚂-	Molde-Utensunds ... 203	Molde	500	N.-Aukra	Møre o. R
Rindebakken ✉.....	(Veum) Bandak 142	Skien		Mo	Telem.
Ring ..... jb.-🚂-	Dovrebanen Hm.-Fb. 97	Hamar	500	Ringsaker	Hedm.
Ringebu ..... (🚂); 🚂-	Dovrebanen Fb.-Db... 97	L.-hammer	1000 🚂	Ringebu	Opl.
Ringelia 🚂..... 🚂-	Valdresbanen 117	Oslo	500	S Land	Opl.
Ringen i Ådal 🚂....	Rfjb. 127, Hønef.;(Valdb.)	Hønefoss	500	Ådal	Busk.
Ringsaker ..... jb.-🚂; 🚂-	Dovrebanen Hm.-Fb. 97	Hamar	1000	Ringsaker	Hedm.
Ringsaker Åsmark 🚂	Dovrebanen Hm.-Fb. 97	Hamar	500	Ringsaker	Hedm.
Ringstad .....(🚂)-	Vesterålen 231	Svolvær	500	Bø	Nordl.
Ringøy ..... 🚂-	Hardanger 170	Bergen	500	Kinsarvik	Hordl.
Rinnan ..... jb.-🚂	Nordlandsbanen I.... 218	Levanger	500	Frol	N.-Tr.l.
Rinøyvåg ..... 🚂	Svolvær-Lød. 231, *T.-Kir.*	Svolvær	500	Lødingen	Nordl.
Risasjøen ..... 🚂-	Lindås-Masfjord L... 177	Bergen	500	Lindås ..	Hordl.
Risdal 🚂.....	Sørlandsbanen II .. 137	Arendal	500	Mykland	A.-Agd.
Rise Stasjon..... jb.-🚂	Sørlandsbanen II .. 137	Arendal	500	Øyestad	A.-Agd.
Risfjord ..... 🚂-	Tana-ruten 235	Vardø	500	Gamvik ..	Finnm.
Risnes ..... 🚂-	Lindås-Masfjord 177	Bergen	500	Masfjorden	Hordl.
Risnesgrendi ✉.....	(Netlandsneset) Fl.fj. 153	Fl.fjord		Fjotland...	V.-Agd.
Rissa ..... 🚂-	Ut-Tr.lag 212; Nrm.-Trh.	Tr.heim	500	Rissa	S.-Tr.l.
Risvær i Lofoten ..... 🚂-	Svolvær-Lød. 231, *T.-Kir.*	Svolvær	500	Vågan ..	Nordl.
Risværsund ..... 🚂-	Namdalen L..... 226	Rørvik	500	Gravvik	N.-Tr.l.

P R S T U V Y Æ Ø Å

Navn	Utvekslingskontor		Post-distrikt	Anvisn. beløp inntil kroner	Beliggenhet	
					Herred	Fylke
Risør Kontortid: 9-14, 16-18 Post bringes ut kl. 8.15 og 15.15	146			3000		A.-Agd.
Risøyhamn	Senj.-Tr.[H-A]	232	*T.-Kir.*	Harstad	1000	Bjørnskinn	Nordl.
Rjukan Kontortid: 9-13.30, 16-18.30 Post bringes ut kl. 11.30, 16.15.	(Rjukanbanen)	139			3000	Tinn	Telem.
Roa	Gjøvikbn.	112,	Bergensbn.	Oslo	500	Lunner	Opl.
Roald	Ålesund	199		Ålesund	500	Vigra	Møre o. R
Roaldkvam	Ryfylke I	159		Stavanger	500	Suldal	Rogl.
Roaldsøy	Stavanger B.	157		Stavanger		Hetland	Rogl.
Roan	Trondheim—Namsos	225		Tr.heim	500	Roan	S.-Tr.l.
Robru	(Gol) Bergensbn. I	122		Drammen		Gol	Busk.
Robøle	(Heggenes) Valdresb.	117		Oslo		Ø. Slidre	Opl.
Rognaldsvåg	Fjordane (II)	186		Florø	500	Kinn	S. o. Fj.
Rogne i Valdres	Valdresbanen	117		Oslo	500	Ø. Slidre	Opl.
Rognes	Rørosbanen II	108		Røros	500	Støren	S.-Tr.l.
Rokset	Kristiansund	207		Kr.sund N.	500	Kvernes	Møre o. R
Rollag	Numedalsbanen	131		Kongsberg	500	Rollag	Busk.
Rollset	(Hyttbakk.)	*Trh.-Hell.*	218	Tr.heim		Selbu	S.-Tr.l.
Rolvsøy, se Gunnarnes							
Rolvsøyhamn	Hammerfest-Snefjord	234		Hm.fest	500	Måsøy	Finnm.
Romarheim	Indre Nordhordl. O.	174		Bergen	500	Hosanger	Hordl.
Rombak	Narvik	230		Narvik	500	Ankenes	Nordl.
Romedal	*Rørosbn. I.*	108;	Dovrebn. I	Hamar	500	Romedal	Hedm.
Romfo	Nrdm.-Su.	209;	Dovrb. II	Kr.sund N.	500	Sunndal	Møre o. R
Rommetveit	(Brg.-Stv., | *i l.) Stord*	169	Stord	500	Stord	Hordl.
Romsa	(Haugsgjerdet)	Shl.	168	Bergen		Ølen	Hordl.
Romsdalshorn	Raumabanen		98	Molde	500	Grytten	Møre o. R
Romsvika	(Ny-Hellesund)	Kr.S.	149	Kr.sand S.		Søgne	V.-Agd.
Rong	Bergen-Øygard		179	Bergen	500	Herdla	Hordl.
Rongevær	Lindås-Masfjord F.		177	Bergen	500	Austrheim	Hordl.
Ronglan	Nordlandsbanen I		218	Levanger	500	Skogn	N.-Tr.l.
Ropeid	(Sand) Ryfylke II.		159	Stavanger		Sand	Rogl.
Rosendal	Hardanger		170	Bergen	500	Kvinnherad	Hordl.
Rossfjord	Senja-Tromsø [I.]	[M.]	232	Tromsø	500	Lenvik	Troms
Rossfjordstraumen	Senja-Tromsø [I.]	[M.]	232	Tromsø	500	Lenvik	Troms
Rossland	Bergen		179	Bergen	500	Herdla	Hordl.
Rostad	(Reine) Vest-Lofoten		231	Svolvær		Moskenes	Nordl.
Rostadalen	(Øvergård) Sj.-Tr.[I]		232	Tromsø		Øverbygd	Troms
Rostøy	Bergen-Fitjar		178	Bergen	500	Austevoll	Hordl.
Rosvoll	Nordmøre—Smøla		208	Kr.sund N	500	Edøy	Møre o. R
Rosøy	(Tjøtta) M.-Helgeland		229	Sandn.sjø		Tjøtta	Nordl.
Rotberget	(Grue-Finnsk.) Sol.bn.		92	K.-vinger		Grue	Hedm.
Rotsund	Senja-Tromsø N.		233	Tromsø	500	Skjervøy	Troms
Rotsundelv	Senja-Tromsø N.		233	Tromsø	500	Skjervøy	Troms
Rott	Stavanger		157	Stavanger	500	Sola	Rogl.
Rovde	(Sunnm. S.) Ålesund		199	Ålesund	500	Rovde	Møre o. R
Roverud	Solørbanen		137	K.-vinger	500	Brandval	Hedm.
Rubbestadneset	Sunnhordland		168	Haugesnd.	500	Bremnes	Hordl.
Rudi	(Kollstad) Valdresbn.		117	Oslo		Ø. Slidre	Opl.
Rudningen	(Bøverdalen)	Dovreb.Id	97	L.-hammer		Lom	Opl.
Rudsbygd	Dovrebanen	Hm.-Fb.	97	L.-hammer	500	Fåberg	Opl.
Rudsgrend	(Hovin Tel.) Rjukanb.		137	Notodden		Hovin	Telem.
Rudshøgda	Dovrebanen	Hm.-Fb.	97	Hamar	500	Ringsaker	Hedm.
Rudstad	Rørosbanen I		108	Elverum	500	Elverum	Hedm.
Rugldalen	Rørosbanen II		109	Røros	500	Glåmos	S.-Tr.l.
Rugsund	Fjordane	186.	Y. Nordfj.	Måløy	500	Davik	S. o. Fj.
Rugsundøy	(Rugsund) Fjordane		186	Måløy		Davik	S. o. Fj.
Runde	Sunnmøre S.	*v. l.*	196	Ålesund	500	Herøy	Møre o. R
Rundhaug	(Storfosshei) Mo		246	Mo		Nord-Rana	Nordl.
Russdal	(Hovsherad) Jærb. II		155	Egersund		Lund	Rogl.
Russeluft	Altafjord		234	Alta	500	Alta	Finnm.
Russenes	Vest-Finnmark II		235	Hm.fest	500	Kistrand	Finnm.
Russevåg	Senj.-Tromsø [I]		232	Tromsø	500	Sørreisa	Troms
Russhaugen	Ofoten		230	Narvik	500	Lødingen	Nordl.
Russånes i Salten	Bodø	230, *Tr.heim—Kir.*		Bodø	500	Saltdal	Nordl.
Rustad i Hurdal	(Hurdal) Dovrebn. I a		97	Eidsvoll		Hurdal	Akh.
Rustene	Sunnmøre S.	*i. l.*	196	Ålesund	500	Ørsta	Møre o. R

Navn	Utvekslingskontor		Post-distrikt	Anvisn. beløp inn-til kroner	Beliggenhet	
					Herred	Fylke
Rutledal ✉	(Sygnefest) Sogn ..	182	Lærdal		Gulen ..	S. o. Fj.
Ryfoss	Valdresbanen	117	Oslo	500	Vang ...	Opl.
Rygg	Fjordane 194, Y. Nordfj.		Nordfj.eid	500	Gloppen	S. o. Fj.
Rygge Stasjon .....( )	Østfoldbanen v. l. ..	86	Moss	500	Rygge ..	Østf.
Rygi	(Notodden) Sørl.bn.	137	Notodden	500	Heddal ..	Telem.
Rykene .....( )-	Sørlandsbanen II ..	137	Grimstad	500	Øyestad	A.-Agd.
Rylandspollen	Fjordane (II)	186	Florø	500	Bremanger	S. o. Fj
Rysstad	Setesdalsbanen.....	150	Kr.sand S.	500	Hyllestad	A.-Agd.
Ræke	Stavanger.....	157	Stavanger	[500]*)	Sola	Rogl.
Rælingen	Lillestrøm	102	Lill.strøm	500	Fet	Akh.
Røa ..... (Oslo)	Oslo tr. lokal-r. *vest*	83	Oslo	500	Aker.....	Akh.
Rød i Romsdal	Molde	206	Molde	500	Nesset ..	Møre o. R
Rød i Hvaler ✉	(Asmaløy) Fr.stad..	89	Fr.stad		Hvaler	Østf.
Rødal ✉.....	(Julshamn Nrdm. R.	203	Molde		Hustad ..	Møre o. R
Rødberg ..... jb.-	Numedalsbanen	131	Kongsberg	500	Nore	Busk.
Rødbergshamn	Senja-Tromsø [I] ..	232	Tromsø	500	Lenvik ..	Troms
Rødhamar	Nordl.bn. I 218; Namsos		Steinkjer	500	Namd.eid	N.-Tr.l.
Rødland	Lindås-Masfjord	177	Bergen	500	Lindås ..	Hordl.
Rødsand i Senja	Senja-Trosmø [Y.]	232	Tromsø	500	Torsken	Troms
Rødseidet	Namdalen L.....	226	Rørvik	500	Gravvik	N.-Tr.l.
Rødset ✉.....	(Elnesvågen) Molde	206	Molde		Fræna....	Møre o. R
Rødsøyvågen ✉.....	(Aukra)Ndm.-Romsd.	203	Molde		Nrd.-Aukra	Møre o. R
Rødtangen ....(Holmsbu)	Drammen 129; Holmestr.		Drammen	500	Hurum ..	Busk.
Rødven	Romsd. Nauste-ruten	203	Molde	500	Veøy	Møre o. R
Rødøy	Nord-Helgeland	229	Bodø	500	Rødøy ..	Nordl.
Røkeneshamn	Harstad—Sjøvegan..	232	Harstad	500	Lavangen	Troms
Røksund (Røyksund)	Haugesund	164	Haugesnd.	500	Avaldsnes	Rogl.
Røldal	Ryfylke I 159; Hard.ger		Stavanger	500	Røldal ..	Hordl.
Rølvåg ✉	(Torsvikvåg) M.-hlg.	229	Sandn.sjø		Dønnes...	Nordl.
Rømskog	Hølandsbanen	92	Oslo	500	Rømskog	Østf.
Røn	Valdresbanen	117	Oslo	500	V. Slidre	Opl.
Rønnevik	Ryfylke II 159 (Hauges.)		Stavanger	500	Imsland	Rogl.
Rønningen ✉	Kragerø.....	146	Kragerø		Skåtøy...	Telem.
Rønningvåg	Namdalen L.....	226	Rørvik	500	Gravvik...	N.-Tr.lag
Røra ..... jb.- ; -	Nordlandsbanen I ..	218	Tr.heim	500	Røra	N.-Tr.l.
Rørholt ..... ( )-	Bratsb.bn.; Brevik..	141	Brevik	500	Bamle ..	Telem.
Røros ..... ; -		112		3000		S.-Tr.l.
Kontortid: 8-13, 16-18 Post bringes ut kl. 8 og 13.						
Rørvik .. - og -radio	(Namdalen, *Tr.-Kir.*	227		10000	Vikna ..	N.-Tr.l.
Kontortid: 9-13, 16-18 Post bringes ut kl. 9.						
Rørøy i Helgeland ..... -	Sør-Helgeland	228	Br.sund	500	Vega	Nordl.
Røsneshamn ✉	Senj.-Tromsø[Bu.kj.]	232	Tromsø		Tr.øysund.	Troms
Røssholmen ✉ -radio	(Gammelgård)Snj.-Tr.	232	Tromsø		Hillesøy	Troms
Røssnes i Salten ..... -	Salten [B] 230, *Tr.h.-Kir.*		Bodø	500	Gildeskål	Nordl.
Røssvassbukt ✉	(Korgen) Mid-Helgel.	229	Sandn.sjø		Hattfjelldal	Nordl.
Røst ..... -radio-	Vest-Lofoten	231	Svolvær	1000	Røst	Nordl.
Røstlandet	Vest-Lofoten	231	Svolvær	500	Røst	Nordl.
Røsvik i Salten ..... -	Salten [F] 230, *Tr.h.-Kir.*		Bodø	500	Sørfold ..	Nordl.
Røtnes	Salten N.	230	Bodø	500	Steigen ..	Nordl.
Røvassdalen [ ]	Mo	246	Mo	500	Nord-Rana	Nordl.
Røvær ..... -	Haugesund	164	Haugesnd.	500	Skåre ..	Rogl.
Røyken ..... jb.- ; -	Drammensbanen....	153	Drammen	1000	Røyken	Busk.
Røykenvik ..... jt.-	Gjøvikbanen	114	Oslo	500	Brandbu	Opl.
Røyknes ..... jb.- ;-	Setesdalsbanen	150	Kr.sand S.	500	Hægeland	V.-Agd.
Røyneberg	Stavanger.....	157	Stavanger	500	Sola	Rogl.
Røyrhus ✉.....	(Hellesylt) Sunnm.N.	196	Ålesund		Sunnylven	Møre o. R
Røyrli ✉	(Nh.s.) Hard. 170, Bg.bn.		Bergen		Kvam.....	Hordl.
Røyrvik i Hardanger .. -	Hardanger	170	Bergen	500	Str.barm	Hordl.
Røyse	Hønefoss 124; (Oslo).. .		Hønefoss	500	Hole.....	Busk.
Røysing	Nordlb. I 218 (Steinkjer)		Steinkjer	500	Ogndal ..	N.-Tr.l.
Røytvik ..... -	Mid-Helgeland	229	Sandn.sjø	500	Lurøy ..	Nordl.
Rådal	Berg.bn. 122, Bg.;(Midh.)		Bergen	500	Fana	Hordl.
Råde .....( ); -	Østfoldbanen v. l. ..	86	Fr.stad	500	Råde	Østf.
Råel ✉.....	Tønsberg	134	Tønsberg		Sem	Vestf.
Råkvåg .....( )-	Ut-Trøndelag	212	Tr.hejm	500	Stjørna ..	S.-Tr.l.
Råmyra ✉	(Fetsund) Kongsvbn.	92	Oslo		Fet	Akh.
Råna ..... -	Ofoten	230	Narvik	500	Ballangen	Nordl.
Rånåsfoss ..... jb.-	Oslo-Charl.bg. *underv.*	92	Oslo	500	Blaker....	Akh.
Råstad ..... jb.-	Vestfoldbanen	132	Sandefjord	500	Sandar	Vestf.

*) Ræke kun for vanlig post.

S T U V Y Æ Ø Å

Navn	Utvekslingskontor	Post-distrikt	Anvisn. beløp inn-til kroner	Beliggenhet: Herred	Beliggenhet: Fylke
Sagberget	Dovrebn. II b Db.-Trh. 99	Tr.heim	500	Buvik	S.-Tr.l.
Sagesund	Sørlandsbanen II .. 137	Tvedestr.	500	Dypvåg	A.-Agd.
Sagfjordbotn	Salten [F] 230, *Tr.h.-Kir.*	Bodø	500	Sørfold	Nordl.
Sagfoss	Oslo 84; Vestfoldbn.; Dr.	Drammen	500	Røyken	Busk.
Sagi	(Skjold) Haugesund 164	Haugesnd.		Skjold ..	Rogl.
Sagi i Samnanger	(Gaupholm) Midhordl. 175	Bergen		Samnanger	Hordl.
Sagstua	Oslo-Charl.bg. *underv.* 92	K.-vinger	500	Nord-Odal	Hedm.
Sagstuguroa	(Vardal) Gjøvik.... 116	Gjøvik		Vardal...	Opl.
Sagvåg i Sunnhordland	Sunnhl. 168, Stv.-Bg.*natr.*	Bergen	500	Stord	Hordl.
Saksegard	(Hemnes) Hølandsbn. 92	Oslo		S. Høland	Akh.
Sakshaug (Inderøy)	Nordlandsbanen I .. 218	Tr.heim	1000	Inderøy ..	N.-Tr.l.
Saksumdalen	(Vingrum) Lillehammer 104	L.-hammer		Fåberg ..	Opl.
Salangsdalen	Harstad—Sjøvegan.. 232	Harstad	500	Bardu ..	Troms
Salangsverket	Harstad—Sjøvegan.. 232	Harstad	500	Salangen	Troms
Salbu	(Sørbøvåg) Fjordane 186	Florø		Hyllestad	S. o. Fj
Salen	(Langevåg) Ålesund 199	Ålesund		Borgund..	Møre o. R
Salhus (Bergen)	I. Nordhl. O. (og L.) 174	Bergen	500	Åsane ..	Hordl.
Sallaupen	(Aspa) Kr.sund 207	Kr.sund N.		Frei	Møre o. R
Salsbruket ()	Namdalen F. 226	Namsos	500	Kolvereid	N.-Tr.l.
Salsnes	Namdalen F. 226	Namsos	500	Fosnes ..	N.-Tr.l.
Saltdal (Rognan)	Bodø 230, *Tr.heim—Kir.*	Bodø	5000	Saltdal ..	Nordl.
Salthella	Brg.-Haugesund y. l. 166	Bergen	500	Austevoll	Hordl.
Saltrestranda (Saltre)	Ålesund 199	Ålesund	500	Hjørundfj.	Møre o. R
Saltrød	Arendal 147	Arendal	500	Stokken	A.-Agd.
Salttjern	Vadsø 256	Vadsø	500	N.-Varangr	Finnm.
Saltvikhamn	Trondheim utgående 216	Tr.heim	500	Mosvik ..	N.-Tr.l.
Samnøy	Midhordland..... 173	Bergen	500	Fusa	Hordl.
Samuelsberg	Senja-Tromsø N. .. 232	Tromsø	500	Kåfjord ..	Troms
Samuelsbråtan	(Austmarka) Kvgrbn. 92	K.-vinger		Vinger	Hedm.
Sand	Stv., Hgs., *Ryfylke II* 159	Stavanger	500	Sand	Rogl.
Sandane	Fjordane 186, Y. Nordfj.	Nordfj.eid	1000	Gloppen	S. o. Fj.
Sandanger	(Kotavåg) Stavanger 159	Stavanger		Fister ..	Rogl.
Sandberg	(Eidsberg) Østfoldbn. 86	Mysen		Eidsberg .	Østf.
Sanddal i Jølster	Fjordane 186	Førde	500	Jølster ..	S. o. Fj.
Sanddalskrå	(Hafrsfjord) Stavgr. 157	Stavanger		Madla.....	Rogl.
Sandebygda	Lindås-Masfjord 177	Bergen	500	Gulen ..	S. o. Fj.
Sande i Sunnfjord	Fjordane 186	Førde	500	Gaular ..	S. o. Fj.
Sande i Vestfold ; jb.-	Vestfoldbanen 132	Drammen	1000	Sande ..	Vestf.
Sandefjord.... (); - Kontortid: kl. 8-18 Post bringes ut kl. 8.30 og 12.30	136		3000		Vestf.
Sandeid	Ryfylke II 159 (Hauges.)	Stavanger	500	Sandeid	Rogl.
Sander jb.-; -	Oslo-Charl.bg. *underv.* 92	K.-vinger	500	Sør-Odal	Hedm.
Sanderstølen	(Leira St.) Valdresbn. 120	Oslo		N.-Aurdal	Opl.
Sandhaug, Hard.vidda 1/7-30/9	(Vøringsf.) Hard.170, Bgb.	Bergen		Eidfjord	Hordl.
Sandhåland	Hauges. 164, Stv.-B.*natr.*	Haugesnd.	500	Skudenes	Rogl.
Sandkollen	Bodø 230, *Tr.heim—Kir.*	Bodø	500	Skjerstad	Nordl.
Sandland	Hammerfest-Skjervøy 234	Hm.fest	500	Loppa ..	Finnm.
Sandnes -; jb.- Kontortid: 9.0-16.0 Post bringes ut kl. 10.15, 14.30 og 17, mandager kl. 10.15 og 17.	(Jærbanen) 156		3000		Rogl.
Sandnes i Sør-Varanger	Kirkenes 256	Kirkenes	500	S.Varanger	Finnm.
Sandnesgrend	Bratsbergbn., Skien 140	Skien	500	Holla	Telem.
Sandnessjøen - Kontortid: 9-13, 16-18 Post bringes ut kl. 8.0.	(M.-Helgel., *Nordland*) 245		10000	Stamnes	Nordl.
Sandom	(Kløfta) Dovrebn. I a 97	Oslo		Ullensaker	Akh.
Sandsa	(Iøsenfj.) Ryfylke I 159	Stavanger		Suldal.....	Rogl.
Sandsbråtån	(Prestfoss) Randsfj.b. 127	Drammen		Sigdal.....	Busk.
Sandset i Vesterålen	Vesterålen 231	Svolvær	500	Øksnes ..	Nordl.
Sandshamn	Sunnmøre S. *y. l.*... 196	Ålesund	500	Sande ..	Møre o. R
Sandstad	Ut-Trøndelag 212	Tr.heim	500	Sandstad	S.-Tr.l.
Sandstrand	Senja-Tr. [H.-O.] .. 232	Harstad	500	Skånland	Troms
Sandsøy i Senja	Senja-Tr. [Y.],[H.-A.] 232	Harstad	500	Bjarkøy	Troms
Sandtorg	Senja-Tr. [H.-O.] .. 232	Harstad	500	Sandtorg	Troms
Sandvad	Tvedestrand..... 147	Tvedestr.		Holt	A.-Agd.
Sandve	Haugs. 164, Stv.-Bg.*natr.*	Haugesnd.	500	Skudenes	Rogl.
Sandvik i Kistrand	(Kolvik) V.-Finnm. II 235	Ham.fest		Kistrand..	Finnm.
Sandvika -; jb.- Kontortid: 9.0-12.30 og 15.0-17.0	(Oslo, Drammensbn.) 128		3000	Bærum ..	Akh.

Navn	Utvekslingskontor		Post-distrikt	Anvisn. beløp inn-til kroner	Beliggenhet	
					Herred	Fylke
Sandviksberget	Trondheim—Namsos	225	Tr.heim	500	Osen	S.-Tr.l.
Sandvikvær	Vest-Finnmark I ..	235	Hm.fest	500	Måsøy ..	Finnm.
Sandvin	Odda	174	Odda		Odda	Hordl.
Sandvoll i Sunnhordland	Sunnhordland	168	Bergen	500	Skånevik	Hordl.
Sandvollan	Nordlandsbanen I ..	218	Tr.heim	500	Sandvollan	N.-Tr.l.
Sandvær i Helgeland ..	Mid-Helgeland	229	Sandn.sjø	500	Herøy ..	Nordl.
Sandvåg	Sør-Helgeland	228	Br.sund	500	Sømna....	Nordl.
Sandøy	Molde-Utensunds ...	203	Molde	500	Sandøy	Møre o. R
Sandøybotn ..... [ ]	(Storelv)Hmf.-Galten	234	Hm.fest		Sørøysund	Finnm.
Sandøyra	Senja-Tromsø [Ba.]	232	Tromsø	500	Balsfjord	Troms
Sandøystrand	Brevik	141	Brevik	500	Eidanger	Telem.
Sandå i Aust-Agder	Sørlandsbanen II ..	137	Arendal	500	Åmli	A.-Agd.
Sannidal .....(); jb.-	Sørlandsbn. I 137,	Kr.ø	Kragerø	500	Sannidal	Telem.
Sappen	(Storslett) Snj.-Tr. N.	233	Tromsø		Nordreisa.	Troms
Sarnes	Vest-Finnmark II ..	235	Hon.våg	500	Kjelvik ..	Finnm.
Sarpsborg..... -; ( )		89		3000		Østf.
Kontortid: kl. 8—18. Post bringes ut kl. 8 og 12.						
Sarpsborg S., und.-postk.		89	(Sarpsborg)	(3000)		Østf.
Sauar	(Ørvella) Rjukanbn.	137	Notodden		Heddal ..	Telem.
Sauda ..... -;	Stv., Hgs.. *Ryfylke II*	159	Stavanger	3000	Sauda ..	Rogl.
Kontortid: kl. 9.—13, 16—19 Post bringes ut kl. 9 og 10.45						
Saudasjøen	Stv., Hgs., *Ryfylke II*	159	Stavanger	500	Sauda ..	Rogl.
Sauland	(Notodden) Sørl.bn.	137	Notodden	500	Hjartdal	Telem.
Saura	Mid-Helgeland	229	Sandn.sjø	500	Nesna ..	Nordl.
Saurastrand	(Kvalnesberg) Sj.-Tr.	232	Harstad		Dverberg..	Nordl.
Sausvatn	Sør-Helgeland	228	Br.sund	500	Velfjord	Nordl.
Sauøy ..... -radio	Ut-Trøndelag	212	Tr.heim	500	N.-Frøya	S.-Tr.l.
Segalstad Bru	Dovrebanen Hm.-Fb.	97	L.-hammer	500	Ø. Gausda	Opl.
Segelstein	Salten [F] 230, *Tr.h.-Kir.*		Bodø	500	Nordfold	Nordl.
Seglvik	(Skjervøy) Sj.-Tr. N.	232	Tromsø		Kvænangen	Troms
Seida	Vadsø	256	Vadsø	500	Tana	Finnm.
Seierstad	Namdalen F.	226	Namsos	500	Fosnes ..	N.-Tr.l.
Seim	Bergen—Seim	175	Bergen	500	Alversund	Hordl.
Seimsdal	Sogn (Indre Sogn)..	182	Lærdal	500	Årdal	S. o. Fj.
Seimsfoss ..... ()	Hardanger	170	Bergen	500	Kvinnherad	Hordl.
Sekken	Romsdal R.....	202	Molde	500	Veøy	Møre o. R
Sekkingstad	Bergen-Øygarden ..	179	Bergen	500	Fjell	Hordl.
Sel ..... jb.-; ()	Dovrebanen Fb.-Db.	97	L.-hammer	500	Sel	Opl.
Selbekken	Ut-Trøndelag	212	Tr.heim	500	Lensvik ..	S.-Tr.l.
Selbu ..... ()	*Trondheim—Hell*		Tr.heim	500	Selbu	S.-Tr.l.
Selbustrand	Nordlandsbane I..	218	Tr.heim	500	Selbu	S.-Tr.l.
Selje ..... -;	Fjordane 186, Y. Nordfj.		Måløy	500	Selje	S. o. Fj.
Seljeli	(Elsfjord)Mid-Helgel.	229	Mosjøen		Elsfjord	Nordl.
Seljelvnes	Senja-Tromsø (Ba)	232	Tromsø	500	Balsfjord	Troms
Seljestad ..... [-;]	(Skarde) Hardanger	180	Odda		Odda	Hordl.
Seljord ..... -;	Sørlandsbanen I	137	Skien	500	Seljord ..	Telem.
Seljordstrondi	(Øvre Bø) Sørl.bn. I	137	Skien		Seljord	Telem.
Sellebakk	Fredrikstad	89	Fr.stad	500	Borge ..	Østf.
Seljås Stasjon	Sørlandsbanen II ..	137	Arendal	500	Åmli	A.-Agd.
Selliset	Namdalen L.....	226	Rørvik	500	Gravvik	N.-Tr.l.
Selnes	Senjen-Tromsø (Ba)	232	Tromsø	500	Balsfjord	Troms
Selsbakk Stasjon ... jb.-	Tr.heim 215 (Dovreb.II b)		Tr.heim	500	Strinda ..	S.-Tr.l.
Selsverket	(Otta) Dovrebn. I c.	97	L.-hammer		Sel.....	Opl.
Selsøyvik ..... -;	Nord-Helgeland . .	229	Bodø	500	Rødøy ..	Nordl.
Selva .....()	Ut-Trøndelag	212	Tr.heim	500	Agdenes	S.-Tr.l.
Selvær ..... -;	Mid-Helgeland	229	Sandn.sjø	500	Træna ..	Nordl.
Seløy i Helgeland ..... -;	Mid-Helgeland	229	Sandn.sjø	500	Herøy ..	Nordl.
Sem ..... jb-	Vestfoldbanen	229	Tønsberg	500	Sem	Vestf.
Senjehopen ..... -;	Senja-Tromsø [Y.]	232	Tromsø	500	Berg	Troms
Seterstøa ..... jb.-; -;	Oslo-Charl.bg.*underv.*	92	Oslo	500	Nes	Akh.
Setskog ..... -;	Hølandsbanen	92	Oslo	500	Setskog	Akh.
Setså	Bodø	246	Bodø	500	Saltdal....	Nordl.
Setta	Hølandsbanen	92	Oslo	500	Setskog	Akh.
Sevle ..... -;	Numedalsbanen	131	Kongsberg	500	Nore	Busk.
Sifjord i Senja ..... -;	Senja-Tromsø [Y.]	232	Tromsø	500	Torsken	Troms
Sigerfjord ..... -;	Vesterålen	231	Svolvær	3000	Sortland	Nordl.
Sikkilsdalen ..... ()	(Kampesæter)Dvrb. Id	97	L.-hammer		Nord-Fron	Opl.

S T U V Y Æ Ø Å

Navn	Utvekslingskontor		Post-distrikt	Anvisn. beløp inn til kroner	Beliggenhet	
					Herred	Fylke
Silda	Måløy	190	Måløy	500	Selje	S. o. Fj.
Sildkoven	Sør-Helgeland	228	Br.sund	500	Velfjord	Nordl.
Sildvik jb.-	Narvik	230	Narvik	500	Ankenes	Nordl.
Siljan	Skien	140	Skien	500	Siljan	Telem.
Simadalen ✉	(Eidfjord) Hardanger	170	Bergen		Eidfjord	Hordl.
Simavik ✉	(Futrikelv)Sj.-Tr.[Kv]	233	Tromsø		Tr.øysund	Troms
Simensbråten (Oslo	Oslo tr. lokal-r. *øst*	83	Oslo	500	Aker	Akh.
Simonstad ; jb.-	Sørlandsbanen II	137	Arendal	500	Åmli	A.-Agd.
Simostranda	Randsfjordbanen	127	Drammen	500	Modum	Busk.
Sindre	Fjordane 186, Y. Nordfj.		Nordfj.eid	500	Innvik	S. o. Fj.
Singsås jb-	Rørosbanen II	109	Røros	500	Singsås	S.-Tr.l.
Sirevåg jb.- ;	Jærbanen I	155	Stavanger	500	Ogna	Rogl.
Sirma [-]	Vadsø	256	Vadsø	500	Polmak	Finnm.
Sirnes jb.- ;	Jærbanen II	155	Flekkefjord	500	Bakke	V.-Agd.
Sistranda	*Ut-Tr.lag 212*, Nrdm.-Fr.		Tr.heim	500	N.-Frøya	S.-Tr.l.
Sivik ✉	Risør	146	Risør		Søndeled	A.-Agd.
Sjernarøy	Ryfylke II	159	Stavanger	500	Sjernarøy	Rogl.
Sjoa jb-	Dovrebanen Fb.-Db.	97	L.-hammer	500	Nord-Fron	Opl.
Sjursnes	Senja-Tromsø (Kj.)	233	Tromsø	500	Sørfjord	Troms
Sjøholt -[	(SunnmørN) Ålesund	199	Ålesund	1000	Ørskog	Møre o. R
Sjølisand	Rena	111	Elverum	500	Y. Rendal	Hedm.
Sjølstad (	Namdalen F.	226	Namsos	500	Foldereid	N.-Tr.l.
Sjønstå	Bodø 230, *Tr.heim—Kir.*		Bodø	500	Fauske	Nordl.
Sjøtun (	Senja-Tromsø (Kv.)	233	Tromsø	500	Hillesøy	Troms
Sjøvegan -[	Harstad-Sjøvegan	232	Harstad	1000	Salangen	Troms
Skaftå	Indre Nordhordl. S.	174	Bergen	500	Bruvik	Hordl.
Skaga i Helgeland (	Mid-Helgeland	229	Sandn.sjø	500	Nordvik	Nordl.
Skage i Namdalen jb.-	Nordlandsbanen II	218	Namsos	500	Overhalla	N.-Tr.l.
Skagstad	Salten N.	230	Bodø	500	Steigen	Nordl.
Skaland	Senja-Tromsø [Y.]	232	Tromsø	500	Berg	Troms
Skalbukilen	Solørbanen	92	K.-vinger	500	Åsnes	Hedm.
Skallelv	Vadsø, Vardø	255	Vadsø	500	N.Varanger	Finnm.
Skammestein	Valdresbanen	117	Oslo	500	Ø. Slidre	Opl.
Skansen ✉	(Gjesåsen) Solørbanen	92	K.-vinger		Åsnes	Hedm.
Skarberget	Ofoten	230	Narvik	500	Tysfjorden	Nordl.
Skarde	Hardanger	170	Odda	500	Odda	Hordl.
Skarholmen ✉	(Strusshamn)Bergen	179	Bergen		Askøy	Hordl.
Skarmunken	Senja-Tromsø [Kj.]	233	Tromsø	500	Sørfjord	Troms
Skarnes jb.- ;	Oslo-Charl.bg. *underv.*	92	K.-vinger	500	Sør-Odal	Hedm.
Skarsfjord ✉	Senja-Tromsø [Bu]	232	Tromsø		Tr.øysund	Troms
Skarstadhamn	Ofoten	230	Narvik	500	Lødingen	Nordl.
Skarsvåg	Vest-Finnmark I	234	Hon.våg	500	Kjelvik	Finnm.
Skartveit	Ryfylke I	159	Stavanger	500	Fister	Rogl.
Skarvfjordhamn	Hammerfest-Galten	234	Hm.fest	500	Sørøysund	Finnm.
Skatestraumen	Fjordane 186, Y. Nordfj.		Måløy	500	Davik	S. o. Fj.
Skatval jb- ;	Nordlandsbanen I	218	Tr.heim	500	Skatval	N.-Tr.l.
Skatvik i Senja	Senja-Tromsø [I]	232	Harstad	500	Tranøy	Troms
Skaudalen ✉	(Rissa) Ut-Trøndelag	212	Tr.heim		Rissa	S.-Tr.l.
Skauge ✉	(Vågseidet) L.-Masfj.	177	Bergen		Lindås	Hordl.
Skaun (	Trondheim	215	Tr.heim	500	Skaun	S.-Tr.l.
Skavnakk	Hmrfst.-Skjervøy	234	Hm.fest	500	Loppa	Finnm.
Skei i Jølster	Fjordane	186	Førde	500	Jølster	S. o. Fj
Skeisvor ✉	(Avaldsnes) Hauges.	164	Haugesnd.		Avaldsnes	Rogl.
Ski ( ); -	(Østfoldbanen)	88		3000	Kråkstad	Akh.
Kontortid: Kl. 8.30-12.0 og 15.30-18.0. Post bringes ut kl. 8.30.						
Skibbåtsvær -radio	Mid-Helgeland	229	Sandn.sjø	500	Herøy	Nordl.
Skibotn	Senja-Tromsø N.	233	Tromsø	500	Storfjord	Troms
Skien ( ); -		140		3000		Telem.
Kontortid: Kl. 8.30-18.30 Post bringes ut kl. 8.30 og 13.30.						
Skien-Gimsøy (under-pk.)						
Skifjord	Fjordane	186	Florø	500	Hyllestad	S. o. Fj.
Skiftesvik ✉	(Strusshamn) Bergen	179	Bergen		Askøy	Hordl.
Skiftun	Ryfylke I	159	Stavanger	500	Hjelmeland	Rogl.
Skilbrei	Fjordane	186	Førde	500	Gaular	S. o. Fj.
Skille ✉	Brønnøysund	244	Br.sund		Brønnøy	Nordl.

Navn	Utvekslingskontor		Post distrikt	Anvisn. beløp inntil kroner	Beliggenhet: Herred	Fylke
Skillebotn	[Sør-Helgel.] Br.sund	244	Br.sund	500	Brønnøy	Nordl.
Skillefjord	Altafjord	234	Hm.fest	500	Talvik	Finnm.
Skilrud	(Rygi) Sørlandsbn.	137	Notodden		Heddal	Telem.
Skipagurra	Vadsø	256	Vadsø	500	Polmak	Finnm.
Skipfjord	Senja-Tromsø (Bu.)	232	Tromsø		Karlsøy	Troms
Skippernes	Hammerfest-Galten	234	Hm.fest	500	Sørøysund	Finnm.
Skiptvet	Østfoldbanen ø. l.	86	Oslo	500	Skiptvet	Østf.
Skitenelv	Tromsø	233	Tromsø	500	Tr.øysund	Troms
Skivenes	(Sørbøvåg) Fjordane	186	Florø		Hyllestad	S. o. Fj.
Skjeberg	Østfoldbanen v. l.	86	Sarpsborg	500	Skjeberg	Østf.
Skjeggjedal	(Ramse) Sørlandsbn.	137	Arendal		Tovdal	A.-Agd.
Skjekkeland	Flekkefjord 153 (Jærbn.)		Flekkefj.	500	Kvinesdal	V.-Agd.
Skjelbreid	Nordlandsbanen II	218	Namsos	500	Nordli	N.-Tr.l.
Skjelfjord	Vest-Lofoten	231	Svolvær	500	Flakstad	Nordl.
Skjeljanger	Bergen	179	Bergen	500	Herdla	Hordl.
Skjelsbu	(Spjerøy) Fredrikstad	89	Fr.stad		Hvaler	Østf.
Skjelsvik	Bratsbergbn 137, Vstf.bn.		Porsgrunn	500	Eidanger	Telem.
Skjelsviksjøen	Sør-Helgeland	228	Br.sund	500	Bindal	Nordl.
Skjeret	(Volda) Sunnm. S. *i. l.*	196	Volda		Volda	Møre o. R
Skjerjehamn	Fjord.Sogn 182 (Bergen)		Lærdal	500	Gulen	S. o. Fj.
Skjerka	(Åseral) Mandal	152	Mandal		Åseral	V.-Agd.
Skjern	(By) Tr.heim-Namsos	225	Tr.heim		Åfjord	S.-Tr.l.
Skjerpi	(Gudv.) I. Sogn; Voss	125	Bergen		Aurland	S. o. Fj.
Skjerstad	Bodø 230, *Tr.heim—Kir.*		Bodø	500	Skjerstad	Nordl.
Skjerset	(Storlandet) Kr.snd.N	207	Kr.sund N.		Gjemnes	Møre o. R
Skjervet jb.	Voss 125, Hardanger	170	Bergen	500	Granvin	Hordl.
Skjervær	(Hysværøy) Sør-Helg.	228	Br.sund		Vega	Nordl.
Skjervøy	*T.-Kir.*, Senja-Tr. [N]	233	Tromsø	3000	Skjervøy	Troms
Skjold	Haugesund (Ryfylke	159)	Haugesnd.	500	Skjold	Rogl.
Skjoldehamn	Vesterålen	231	Harstad	500	Bjørnskinn	Nordl.
Skjolden	Sogn (Indre Sogn)	182	Lærdal	500	Luster	S. o. Fj.
Skjoldestraumen	Haugesund (Ryfylke	159)	Haugesnd.	500	Skjold	Rogl.
Skjomnes	Narvik	230	Narvik	500	Ankenes	Nordl.
Skjækerfossen	Nordlandsbanen I	218	Tr.heim	500	Verdal	N.-Tr.l.
Skjærberget	Elverum	110	Elverum	500	Trysil	Hedm.
Skjærhollen	Fr.stad 89; Halden	90	Fr.stad	500	Hvaler	Østf.
Skjærsvik	Sunnhordland	168	Bergen	500	Etne	Hordl.
Skjølstadmarkja	(Hegra) Meråkerbn.	217	Tr.heim		Hegra	N.-Tr.l.
Skjøra	Trondheim—Namsos	225	Tr.heim	500	Roan	S.-Tr.l.
Skjørsand	Midhordland	173	Bergen	500	Fusa	Hordl.
Skjøtningberg	Vest-Finnmark II	235	Hm.fest	500	Lebesby	Finnm.
Skjåholmen	H.fest, Altafj. 234, *Trh.-Kir*		Hm.fest	500	Kvalsund	Finnm.
Skjåjord	(Sandset i V.) Vesterål	231	Svolvær		Hadsel	Nordl.
Skjåk	Dovrebanen Fb.-Db.	97	L.-hammer	500	Skjåk	Opl.
Skjånes	Tana-ruten	235	Vardø	1000	Gamvik	Finnm.
Skjåstad (Drammen)	Drammensbanen	132	Drammen	500	Lier	Busk.
Skjåvikøra	(Mesterv.) Snj.-Tr. [M]	232	Tromsø		Malangen	Troms
Sklinna (Under fisket) r.	Sør-Helgeland	228	Br.sund	500	Leka	N.-Tr.l.
Skodje	Ålesund	199	Ålesund	500	Skodje	Møre o. R
Skodvin	(Hundven) L.-Masfj.	177	Bergen		Lindås	Hordl.
Skogadalsbøen (sommar)	(Turtagrø) Sogn	182	Oslo		Vang	Opl.
Skoganvarre	Vest-Finnmark II	235	Hm.fest	500	Kistrand	Finnm.
Skoger jb. (Drammen)	Vestfoldbanen	132	Drammen	500	Skoger	Vestf.
Skogfoss (felt)	Kirkenes	256	Kirkenes	500	S.-Varangr	Finnm.
Skognes	(Gibostad) Senj.-Tr. (I)	232	Tromsø		Lenvik	Troms
Skogns Markabygd	Nordlandsbanen I	218	Levanger	500	Skogn	N.-Tr.l.
Skogns Stasjon jb.	Nordlandsbanen I	218	Levanger	500	Skogn	N.-Tr.l.
Skogseid	(Mundh.) Hardanger	170	Bergen		Hålandsd.	Hordl.
Skogsfjord	Senja-Tromsø (Bu.)	233	Tromsø	500	Helgøy	Troms
Skogshamn	Senja—Tromsø J.	232	Harstad	500	Dyrøy	Troms
Skogsholmen	Sør-Helgeland	228	Br.sund	500	Tjøtta	Nordl.
Skogstad i Valdres	Valdresbanen 117; Sogn		Oslo	500	Vang	Opl.
Skogsvåg	Bergen—Fitjar	178	Bergen	500	Sund	Hordl.
Skogsøy	(Tregde) Mandal	152	Mandal		Halse o. H	V.-Agd.
Skollenborg jb.	Sørlandsbanen I	137	Kongsberg	500	Ø. Sandsv	Busk.
Skomovik	Brønnøysund	244	Br.sund		Velfjord	Nordl.
Skonseng	Mo	246	Mo	500	Nord-Rana	Nordl.
Skoppum	Vestfoldbanen	132	Horten	500	Borre	Vestf.

T U V Y Æ Ø Å

Navn	Utvekslingskontor	Post-distrikt	Anvisn. beløp inn-til kroner	Beliggenhet: Herred	Beliggenhet: Fylke
Skoragard ✉	(Sæbøbuk) Ålesund.. 199	Ålesund		Hjørundfj.	Møre o. R
Skorgevik	Romsdal R. 202	Molde	500	Vestnes...	Møre o. R
Skorpa .... 🚂-	Senja-Tromsø N. .. 232	Tromsø	500	Kvænangen	Troms
Skorpa i Sunnfjord .... 🚂	Fjordane (II) 186	Florø	500	Kinn	S. o. Fj.
Skorstad	Trondheim—Namsos 225	Namsos	500	Otterøy ..	N.-Tr.l.
Skorvemark ✉	(Flokenes) Fjordane 186	Florø		Vevring...	S. o. Fj.
Skorøy ..... 🚂-	Senja-Tromsø (Bu) 233	Tromsø	500	Karlsøy ..	Troms
Skotbu	Østfoldbanen ø. l. .. 86	Oslo	500	Kråkstad	Akh.
Skotfoss	Bandak 142, Bratsb.bn.	Skien	500	Solum ..	Telem.
Skotheim ✉	(Vevang) Kr. N. 207, Nordm.-R.	Kr.sund N.		Kornstad	Møre o. R
Skotnes ..... 🚂-	Sør-Helgeland 228	Br.sund	500	Bindal ..	Nordl.
Skotselv ..... jb.-🚂- 🚂-	Randsfjordbanen .. 127	Drammen	500	Øvre Eiker	Busk.
Skotsvær	Mid-Helgeland 229	Sandn.sjø	500	Tjøtta ..	Nordl.
Skotterud ..... jb.-🚂; (🚂)-	Oslo-Charl.bg. *underv.* 92	K.-vinger	1000 🚂	Eidskog	Hedm.
Skottevik	Sørl.bn. II 137; Jærbn. II	Lillesand	500	Høvåg ..	A.-Agd.
Skrautvål 🚂.....	Valdresbanen 117	Oslo	500	N.-Aurdal	Opl.
Skredestranda 🚂	Sunnmøre S. *y. l.* .. 196	Ålesund	500	Rovde.....	Møre o. R
Skredli ✉.....	(Lyngd.) Sørlb.II; Jærb.II	Farsund		Lyngdal	V.-Agd.
Skreia ..... jb.-🚂; 🚂	Gjøvikbanen 114	Gjøvik	1000 🚂	Ø. Toten	Opl.
Skreosen i Telemark ✉	(Bandaksli) Bandak 142	Skien		Kviteseid..	Telem.
Skrolsvik ..... 🚂-	Senja-Tromsø [Y.] 232	Harstad	500	Bjarkøy	Troms
Skrova ..... 🚂/🚂-	Svolvær-Lød. 231, *T.-Kir.*	Svolvær	500	Vågan ..	Nordl.
Skrovkjosen	Ofoten 230	Narvik	500	Tysfjord	Nordl.
Skrukli ..... jb.-🚂-	Valdresbanen 117	Oslo	500	S. Land	Opl.
Skrådal ✉.....	(Øksend.) Nordm.-Su 209	Kr.sund N.		Øksendal	Møre o. R
Skudeneshavn 🚂-🚂-	164	Haugesnd.	10000 * 🚂		Rogl.
Kontortid: 9-13, 16-18					
Post bringes ut kl. 9.00 og 16.45					
Skugge ✉	(Tana) Tana-ruten.. 235	Vadsø		Tana.....	Finnm.
Skulerud ..... jb.-🚂-	Hølandsbanen 92	Oslo	500	S. Høland	Akh.
Skulestadmo 🚂.....	Indre Sogn; Voss 125	Bergen	500	Voss	Hordl.
Skullbru ✉	(Leknes)Aust-Lofoten 231	Svolvær		Busknes	Nordl.
Skulsfjord ..... 🚂-	Senja-Tromsø (Kv.) 233	Tromsø	500	Tr.øysund	Troms
Skumsjøen ✉.....	(Breiskallen) Gjøvikb. 114	Gjøvik		Vardal....	Opl.
Skurdalen 🚂..... 🚂-	Bergensbanen I 122	Drammen	500	Hol	Busk.
Skutvik ..... 🚂-	Saltdal N. 230	Bodø	500	Hamarøy	Nordl.
Skutvik i Malangen ✉	(Martinhals) Senj.-Tr. M.	Tromsø		Malangen..	Troms
Skyggjestrand ..... 🚂	Bergensbn.II 122 (Bergen)	Bergen	500	Haus	Hordl.
Skøyen ..... 🚂-	Oslo tr. lokal-r. *vest* (84)	Oslo	1000	Aker	Akh.
Skåbu 🚂.....	Dovrebanen Fb.-Db. 97	L.-hammer	500	Nord-Fron	Opl.
Skålebygdi ✉.....	(Dalen) Bandak 142	Skien		Lårdal	Telem.
Skålevikneset ..... 🚂-	Bergen 179	Bergen	500	Laksevåg	Hordl.
Skålvik på Sotra ✉...	(Møvik) Bg.-Øygard. 179	Bergen		Fjell	Hordl.
Skålvær ..... 🚂-	Mid- og Sør-Helgel. 228	Sandn.sjø	500	Tjøtta ..	Nordl.
Skånevik ..... 🚂-🚂-	} Sunnhordland 168	Bergen	500 🚂	Skånevik	Hordl.
Skånevikstrand ..... 🚂-		Bergen	500	Skånevik	Hordl.
Skånland i Salten ..... (🚂)	Salten [B] 230, *Tr.h.-Kir.*	Bodø	500	Bodin ..	Nordl.
Skår i Ryfylke ..... 🚂-	Ryfylke I 159	Stavanger	500	Hjelmeland	Rogl.
Skårvågen i Vesterålen ..	Vesterålen 231	Svolvær	500	Bø	Nordl.
Skåtøy ..... 🚂	Kragerø..... 146	Kragerø	500	Skåtøy ..	Telem.
Slagnes ..... 🚂-	Sunnmør S., ytre led 204	Ålesund	500	Vanylven	Møre o. R
Slapøy ..... 🚂-	Mid-Helgeland 229	Sandn.sjø	500	Nordvik	Nordl.
Slattum (🚂 S. Nittedal) 🚂	Gjøv.b.: Oslo-Hakadal 114	Oslo	500	Nittedal	Akh.
Slemdal ....(Oslo 🚂) ..	Oslo tr. lokal-r. *vest* 83	Oslo	500	Aker	Akh.
Slemmestad 🚂.....	Oslo 84; (Vestfoldbanen)	Drammen	500	Røyken	Busk.
Sleneset	Mid-Helgeland 229	Sandn.sjø	500	Lurøy ..	Nordl.
Slependen	Oslo tr. lokal-r. *vest* (84)	Oslo	500	Asker.....	Akh.
Sletta ..... 🚂-	Lindås-Masfj.F.,L.,M. 177	Bergen	500	Lindås ..	Hordl.
Slettmo	Senja-Tromsø [Ba.] 232	Tromsø	500	Balsfjord	Troms
Slinde ..... 🚂	Sogn 182	Lærdal	500	Sogndal	S. o. Fj.
Slitu ....(🚂)	Østfoldbanen ø. l. .. 86	Mysen	500	Eidsberg	Østf.
Slyngstad ..... 🚂-	Ålesund..... 199	Ålesund	500	Vatne ..	Møre o. R
Sløvika ✉.. (Jevnaker 🚂)	(Grindvoll)Bergensb.I 122	Oslo		Lunner ..	Opl.
Sløvra ✉	(Holdøy) Vesterålen 231	Melbu		Hadsel....	Nordl.
Slåstad 🚂..... .. .. 🚂-	Oslo-Charl.bg. *underv.* 92	K.-vinger	500	Sør-Odal	Hedm.
Slåttevik ..... 🚂	Haugesund (Ryfylke 150)	Haugesnd.	500	Tysvær...	Rogl.

* Skudeneshavn. I januar—mai 10000 kr.; resten av året 3000 kr.

Navn	Utvekslingskontor		Post-distrikt	Anvisn. beløp inntil kroner	Beliggenhet	
					Herred	Fylke
Slåttholmen ✉	Svolvær	248	Svolvær		Vågan	Nordl.
Smalfjorden	Tana-ruten	235	Vadsø	500	Tana ..	Finnm.
Smedmoen ✉	(Redalen) Gjøvikbn.	114	Gjøvik		Biri.....	Opl.
Smedstua	Dovrebn. I; Gjøvikbn.	114	Hamar	500	Nes	Hedm.
Smedvik	Aust-Lofoten	231	Svolvær	500	Borge ..	Nordl.
Smelror	Vardø	255	Vardø	500	Vardø ..	Finnm.
Smestad ..... (Oslo)	Oslo tr. lokal-r. *vest*	83	Oslo	500	Aker.....	Akh.
Smines i Vesterålen	Vesterålen	231	Svolvær	500	Øksnes ..	Nordl.
Smogasjøen ✉	(Melandsjø) Ut.-Tr.l.	212	Tr.heim		Hitra.....	S.-Tr.l.
Smoge ✉ (Rønneberg)	Sunnmøre N.	196	Ålesund..		Norddal...	Møre o. R
Smørfjord	Vest-Finnmark II ..	235	Hm.fest	500	Kistrand	Finnm.
Smørstein	Vestfoldbanen	133	Holmestr.	500	Botne ..	Vestf.
Smørsund	Haugesund	164	Haugesnd.	500	Sveio	Hordl.
Småland ✉	(Frosta) Tr.heim utg.	216	Tr.heim		Frosta ..	N.-Tr.l.
Snartemo	Sørl.bn. II 137; Jærbn. II		Farsund	500	Hægebost.	V.-Agd.
Snarum ..... jb.- ;	Randsfjordbanen ..	127	Drammen	500	Modum ..	Busk.
Snarøya	Oslo tr. lokal-r. *vest*	83	Oslo	500	Bærum ..	Akh.
Snefjord	Hammerfest-Snefjord	234	Hm.fest	500	Måsøy ..	Finnm.
Snekkvik	Nordmøre—Todalen	209	Kr.sund N.	500	Åsskard	Møre o. R
Snerta ✉	(Engerdal.) Rørosbn.	108	Røros		Engerdal	Hedm.
Snertingdal	Dovrebn. I. *Gjøvikbn.*	114	Gjøvik	500	Snertingdal	Opl.
Snillfjorden	Ut-Trøndelag	212	Tr.heim	500	Snilfjord	S.-Tr.l.
Snilstveitøy	Hardanger	170	Bergen	500	Kvinnherad	Hordl
Snøan ..... jb.-	Dovrebanen II	97	Tr.heim	500	Støren ..	S.-Tr.l.
Snåsa ..... jb. ;	Nordlandsbanen II..	218	Steinkjer	500	Snåsa ..	N.-Tr.l.
Sogndal i Dalane	Egesund	154	Egersund	500	Sokndal	Rogl.
Sogndal i Sogn	Sogn	182	Lærdal	1000	Sogndal	S. o. Fj.
Sokn ✉	(Bru) Stavanger....	167	Stavanger		Mosterøy	Rogl.
Sokna ..... ( );	Bergensbanen I	122	Hønefoss	500	Norderhov	Busk.
Soknedal ..... jb - ;	Dovrebanen II	99	Tr.heim	500	Soknedal	S.-Tr.l.
Sola ..... ( )	Stavanger.....	157	Stavanger	500	Sola	Rogl.
Solastrand ✉	Stavanger	157	Stavanger		Sola.....	Rogl.
Solbakk	Stavanger. 157, Bg.-Stv.		Stavanger	500	Strand ..	Rogl
Solbergelva (Drammen)	Drammen	129	Drammen	500	Ndr. Eiker	Busk.
Solbergmoen ✉	(Solbergelva) Dramn.	129	Drammen		Ndr. Eiker	Busk.
Solbjørg	Midhordland	173	Bergen	500	Samnanger	Hordl.
Solesjøen ✉	Lindås-Masfjord	176	Bergen		Austrheim	Hordl.
Solesnes i Hardanger ..	Hardanger	170	Bergen	500	Jondal ..	Hordl.
Solhaugstranda	Mid-Helgeland	228	Sandn.sjø	500	Korgen ..	Nordl.
Solheim	Lindås-Masfjord	177	Bergen	500	Masfjorden	Hordl.
Solheim i Hyen ✉ ...	(Heimsæta) Fjordane	186	Nordfj.eid		Gloppen	S. o. Fj.
Sollia	Rørosbanen I	108	Elverum	500	Sollia ..	Hedm.
Solovomi ✉	(Kautokeino) Alta ..	254	Alta		Kautokeino	Finnm.
Solsem ..... ( )-	Namdalen L.....	226	Rørvik	500	Leka	N.-Tr.l.
Solset ✉	(Lena) Gjøvikbanen	114	Gjøvik		Ø. Toten...	Opl.
Solsvik på Sotra	Bergen-Øygarden ..	179	Bergen	500	Fjell	Hordl.
Solum i Vesterålen	Vesterålen	231	Svolvær	500	Hadsel ..	Nordl.
Solumsmoen	Randsfjordbanen ..	127	Drammen	500	Sigdal ..	Busk.
Solvorn	Sogn (Indre Sogn)..	182	Lærdal	500	Hafslo ..	S. o. Fj.
Soløy	Harstad—Sjøvegan..	232	Harstad	500	Lavangen	Troms
Sommarøy i Senja	Senja-Tromsø Kv.[Y]	232	Tromsø	500	Hillesøy	Troms
Son	Østfoldbanen v.l....	86	Oslo	500	Son.....	Akh.
Sona	Meråkerbanen	217	Tr.heim	500	Hegra ..	N.-Tr.l.
Songe	Tvedestrand.....	147	Tvedestr.	500	Holt ..	A.-Agd.
Songesand	Stavanger	157	Stavanger	500	Forsand	Rogl.
Sopnes	Altafjord	234	Hm.fest	500	Talvik ..	Finnm.
Sorka ✉	(Femundsenden)Rena	111	Røros		Engerdal	Hedm.
Sorsetgrenda	Kristiansund.....	207	Kr.sund N.	500	Eide	Møre o. R
Sortland ..... - Kontortid: 9-13, 16-18	(Vesterålen)	229		10000	Sortland	Nordl.
Spangereid ..... ( )-	Sørl.bn. II 137; Jærbn. II		Mandal	500	Spangereid	V.-Agd.
Sparbu ..... jb.- ;	Nordlandsbanen I ..	218	Steinkjer	500	Sparbu ..	N.-Tr.l.
Spedalen	Sørlandsbanen II	137	Grimstad	500	Fjære ..	A.-Agd.
Sperillen ✉	(Ringen) Randsfj.bn.	127	Hønefoss		Ådal ..	Busk.
Sperrebotn	Moss	88	Moss	500	Våler	Østf.
Spikkestad ..... jb.-	Drammensbanen ..	127	Drammen	500	Røyken ..	Busk.
Spikkset ✉	(Skarnes) Kongsv.bn.	92	K.-vinger		Sør-Odal	Hedm.

T
U
V
Y
Æ
Ø
Å

Navn	Utvekslingskontor		Post-distrikt	Anvisn. beløp inn-til kroner	Beliggenhet	
					Herred	Fylke
Spildepollen	Bergen—Glesvær	178	Bergen	500	Sund	Hordl.
Spilding	Mandal	152	Mandal	500	Vigmostad	V.-Agd.
Spildra	Senja-Tromsø N.	233	Tromsø	500	Kvænangen	Troms
Spillum i Namdalen	Nordlandsb. I 218; Nams.		Namsos	500	Klinga	N.-Tr.l.
Spind	Farsund	153	Farsund	500	Spind	V.-Agd.
Spiterstulen	(Bøverdal)Dovreb. I d	97	L.-hammer		Lom	Opl.
Spjelkavik	Ålesund	199	Ålesund	1000	Borgund	Møre o. R
Spjotsodd	Bandak II	142	Skien	500	Kviteseid	Telem.
Spjotøy	Lindås—Masfjord L.	177	Bergen	500	Lindås	Hordl.
Spjærøy	Fredrikstad	89	Fr.stad	500	Hvaler	Østf.
Spongdal	Trondheim	215	Tr.heim	500	Byneset	S.-Tr.l.
Sponvika (Halden)	Halden	89	Halden	500	Berg	Østf.
Spro	Oslo tr. lokal-r. *øst*	83	Oslo	500	Nesodden	Akh.
Sprova	Nordlandsb. I 218; Nams.		Steinkjer	500	Beitstad	N.-Tr.l.
Spydeberg ();	Østfoldbanen ø. l.	86	Oslo	500	Spydeberg	Østf.
Spyssøy	(Mosterhamn) Bg.-Stv.		Haugesnd.		Moster	Hordl.
Stabbestad	Kragerø	146	Kragerø	500	Skåtøy	Telem.
Stabbursnes	(Kolvik) V.-Finnmark	235	Hm.fest		Kistrand	Finnm.
Stabekk Kontortid: kl. 8.30-13 og 15-17	Oslo (Drammensbn.)	128		3000	Bærum	Akh.
Stadlandet	Sunnm. S., Fjordane	186	Måløy	500	Selje	S. o. Fj.
Stadsbygd	Ut-Trøndelag	212	Tr.heim	500	Stadsbygd	S.-Tr.l.
Stai jb.	Rørosbanen I	108	Elverum	500	St.-Elvdal	Hedm.
Stalheim	Indre Sogn; Voss	125	Bergen	500 *	Vossestr.	Hordl.
Stallogargo	(Altafjord 234) *Tr.-Kir.*		Hm.fest	500	Kvalsund	Finnm.
Stallvik	Ut-Trøndelag	212	Tr.heim	500	Stjørna	S.-Tr.l.
Stamnan	Dovrebanen Db.-Trh.	97	Tr.heim	500	Rennebu	S.-Tr.l.
Stamneshella	I. Nordhordl. O. og S.	174	Bergen	500	Bruvik	Hordl.
Stamsund	Aust-Lof. 231, *Tr.h.-Kir.*		Svolvær	3000 2	Hol	Nordl.
Standnes i Sunnfjord	Fjordane	186	Førde	500	Fjaler	S. o. Fj.
Stange jb.; ()	Dovrebanen Ei.-Hm.	97	Hamar	1000	Stange	Hedm.
Stanghelle jb.;	Bergensbanen II	122	Bergen	500	Bruvik	Hordl.
Stangvik	Nrdm.-Tod. 209;(Dvrb.Id)		Kr.sund N.	500	Stangvik	Møre o. R
Starvaren	Oslo-Charl.bg. *underv.*	92	Oslo	500	Nes	Akh.
Stasviki	(Lom) Dovrebn. I d	97	L.-hammer		Lom	Opl.
Stathelle (under-postkont or	II, Brevik)		Brevik	500	Bamle	Telem.
Staubø	Sørlandsbanen II	137	Tvedestr.	500	Flosta	A.-Agd.
Staurset	Nordm.-V.-øra 208;Ut.Tr.		Tr.heim	500	Vinje	S.-Tr.l.
Stavang i Sunnfjord	Fjordane (II)	186	Florø	500	Bru	S. o. Fj.
Stavanger jb.; Kontortid; 8-18 Post bringes ut kl. 8.30 og 15; ytre distrikt kl. 8.15		157		10000		Rogl.
3 under-postkontorer:						
Stavanger Ø				3000		
Stavanger B = Buøy				500		
— H = Hillevåg				1000		
Stavdal	(Mælum) Skien	140	Skien		Solum	Telem.
Stave	(Nordmjele)Senja-Tr.	232	Harstad		Dverberg	Nordl.
Stavenes	Fjordane	186	Florø	500	Askvoll	S. o. Fj.
Stavenesli	Bergensbanen II	122	Bergen	500	Bruvik	Hordl.
Stavern Kontortid; 9-13 og 16-18 Post bringes ut kl. 8 og 13.30		136		3000		Vestf.
Stavn i Hallingdal	Bergensbanen I	122	Drammen	500	Flå	Busk.
Stavseng	Mid-Helgeland	229	Sandn.sjø	500	Dønnes	Nordl.
Stavset	(Stettevik) Ålesund	199	Ålesund		Vatne	Møre o. R
Stavsjø	Dovb. Ei.-Hm.,Hamar	103	Hamar	500	Nes	Hedm.
Stavøy	Ut-Trøndelag	212	Tr.heim	500	Agdenes	S.-Tr.l.
Steilene	Oslo tr. lokal-r. *øst*	83	Oslo	500	Nesodden	Akh.
Steilo ()	(Vesterålen 231) *Tr.-Kir.*		Svolvær	500	Hadsel	Nordl.
Steinberg	Randsfjordbanen	127	Drammen	500	Nedre Eiker	Busk.
Steinbru	Haugesund	164	Haugesnd.	500	Skjold	Rogl.
Steine (jan.-april)3	Aust-Lofoten	231	Svolvær	500	Hol	Nordl.
Steinen i Førde	(Førde) Fjordane	186	Førde		Førde	S. o. Fj.
Steinfjord	Senja-Tromsø (Y.)	232	Tromsø	500	Berg	Troms

*) *Stalheim:* telegr.-anv. 1/6—31/8
2) *Stamsund* telegr.anv. jan.—apr. (incl.) 10000 kr.; den øvrige del av året 3000 kr.
3) *Steine:* poståpneri i fisketiden, resten av året brevhus.

Navn	Utvekslingskontor		Post-distrikt	Anvisn. beløp inntil kroner	Beliggenhet: Herred	Beliggenhet: Fylke
Steinkjer ..... -; ( )-		222		3000		N.-Tr.l
Kontortid: 9^5-13^0 og 15^0-17^0						
Post bringes ut kl. $9.^0$ og $12.^{30}$						
(samt indre strøk kl. $14.^{15}$).						
Steinklepp ..... -	Sogn; Valdresbanen	117	Lærdal	500	Borgund	S. o. Fj.
Steinlandsfjord	Vesterålen	231	Svolvær	500	Øksnes ..	Nordl.
Steinmoen ..... -	Mid-Helgeland	229	Mosjøen		Elsfjord	Nordl.
Steinnesvåg	Ryfylke II.....	159	Stavanger	500	Finnøy ..	Rogl.
Steinsdalen ..... -	Trondheim—Namsos	225	Tr.heim	500	Osen	S.-Tr.l.
Steinsfjerdingen	Hønefoss 124; (Oslo)		Hønefoss	500	Hole	Busk.
Steinsgrenda	Kristiansund.....	207	Kr.sund N.	500	Kornstad	Møre o. I
Steinsgård	Dovrebn., Leirs.-Bøn	97	Eidsvoll	500	Nannestad	Akh.
Steinshaug	(Tysse) Midh.;Bgb.II	122	Bergen		Kvam.....	Hordl.
Steinsholt	Larvik	136	Larvik	500	Lardal ..	Vestf.
Steinshylla	(Spongdal) Tr.heim	215	Tr.heim		Byneset	S.-Tr.l.
Steinskjernes ..... -	Kirkenes	256	Kirkenes	500	S.Varanger	Finnm.
Steinsland ..... -	Bergen—Glesvær ..	178	Bergen	500	Sund	Hordl.
Steinstø ..... -	Hardanger	170	Bergen	500	Kvam ..	Hordl.
Steinsund ..... -	(Harbakke) Fjordane	186	Florø		Solund ..	S. o. Fj.
Steinsvik på Sunnm.	(Åmelfot) Sunnm. S.	196	Volda		Dalfjord..	Møre o. R
Steinsøysund ..... -	Nordmøre—Smøla ..	208	Kr.sund N.	500	Hopen ..	Møre o. R
Steinvik ..... jb.-	Rørosbanen I	108	Elverum	500	St.-Elvdal	Hedm.
Stemshaug	Nordmøre-Trondheim	213	Kr.sund N.	500	Stemshaug	Møre o R.
Stend .....(Bergen)	Berg.bn. 122, Bg.; (Midh.)		Bergen	500	Fana	Hordl.
Stensli ..... jb.-	Rørosbanen II	109	Røros	500	Ålen	N.-Tr.l.
Stettevik	Ålesund	199	Ålesund	500	Skodje	Møre o. R
Stiklestad	Nordlandsbanen I ..	218	Tr.heim	500	Verdal ..	N.-Tr.l.
Stjernvåg	Hammerf.-Skjervøy	234	Ham.fest	500	Hasvik....	Finnm.
Stjørdal ..... ; jb.-	Nordlandsbanen I ..	218	Tr.heim	3000	Stjørdal ..	N.-Tr.l.
Kontortid: $8^1/_2$-14, 17-19						
Stokkasjøen ..... -	Mid-Helgeland ...	229	Sandn.sjø	500	Vevelstad	Nordl.
Stokke ..... jb.-; -	Vestfoldbanen	132	Tønsberg	1000	Stokke ..	Vestf.
Stokkøy i Fosna ..... -	Tr.heim-Nams. 225, T.-Kir.		Tr.heim	500	Stoksund	S.-Tr.l.
Stokmarknes ..... -	(Vesterål.) *Tr.-Kir.*	249		10000	Hadsel ..	Nordl.
Kontortid: 9-$12^1/_2$, 16-$18^1/_2$						
Stol	Haugs. 164, Stv.-Bg.*natr.*		Haugesnd.	500	Skudesnes	Rogl.
Stolmen ..... -	Bg.-Hgs.,y.l. Bg.-Fitj.	178	Bergen	500	Austevoll	Hordl.
Stongfjorden ..... -	Fjordane	186	Florø	500	Askvoll	S. o. Fj.
Stonglandseidet	Senja—Tromsø J...	232	Harstad	500	Tranøy	Troms
Stonglandshals	Senja-Tromsø [Y]..	232	Harstad	500	Tranøy	Troms
Storakersund ..... -	Fjordane	186	Florø	500	Hyllestad	S. o. Fj.
Storaunet	Nordlb.I *Tr.heim-Hell*	217	Tr.heim	500	Tydal.....	S.-Tr.l.
Storbråtin	(Ålvundeid)Ndm. Sd.	209	Kr.sund N.		Ålvundeid	Møre o. R
Storbudal	(Budalen) Rørosbn.II	109	Røros		Budal ..	S.-Tr.l.
Storbørja	Sør-Helgeland	228	Br.sund	500	Velfjord...	Nordl.
Stord ..... -; -	(Bergen-Stavanger)	171		3000	Stord ..	Hordl.
Kontortid: 9-13, 17-19						
Post bringes ut kl. $8.^{30}$.						
Stordal	Sunnmøre N.	196	Ålesund	500	Stordal ..	Møre o. R
Store Krækkja ..... $^1/_7$ $^{30}/_9$	(Vøringsf.) Hrd. 170,	Bgb.	Bergen		Hol.....	Busk.
Store Lerresfjord	Atlafjord	234	Hm.fest	500	Talvik ..	Finnm.
Storebø	Bergen-Fitjar	178	Bergen	500	Austevoll	Hordl.
Storekalvøy	Ålesund	199	Ålesund		Borgund...	Møre o. R
Storelv	Vest-Finnmark	234	Hm.fest	500	Sørøysund	Finnm.
Storekorsnes ..... -	Altafjord	234	Hm.fest	500	Talvik ..	Finnm.
Store Milde	Bergen	179	Bergen	500	Fana	Hordl.
Storestandal (Standal)	Ålesund	199	Ålesund	500	Hjørundfj.	Møre o. R
Store Tamsøy	(Repvåg)Vest-Finnm.	234	Hm.fest		Kielvik ..	Finnm.
Store Torskefjord	(Leb.by)Vest-Finn. II	235	Hm.fest		Lebesby...	Finnm.
Storesund ..... -	Bergen-Øygarden ..	179	Bergen	500	Fjell	Hordl.
Storfagervik	(Vinna)Hf.-Skjervøy	234	Hm.fest		Sørøysund	Finnm.
Storfjordvik	(Stamsund) Aust-Lof.	231	Svolvær		Hol.....	Nordl.
Storfosna	Ut-Trøndelag	212	Tr.heim	500	Ørland ..	S.-Tr.l.
Storfosshei ..... -	Mo	246	Mo	500	Nord-Rana	Nordl.
Storhallaren	Ut-Tr.lag 212, Nrdm.-Fr.		Tr.heim	500	Sør-Frøya	S.-Tr.l.
Storholmen ..... -	I. Nordhordland O...	174	Bergen	500	Hosanger	Hordl.
Storholmen på Sunnm.	(Brisingh).Sunnm. S.	196	Ålesund		Sande ..	Møre o. R
Storjord i Tysfjord	(Korsnes) Ofoten ..	230	Narvik		Tysfjord	Nordl.
Storlandet	Kristiansund	207	Kr.sund N.	500	Gjemnes	Møre o. R
Storneshamn ..... -	Senja-Tromsø N. ..	233	Tromsø	500	Nordreisa	Troms

T U V Y Æ Ø Å

Navn	Utvekslingskontor	Post-distrikt	Anvisn. beløp inntil kroner	Beliggenhet: Herred	Beliggenhet: Fylke
Storoddan	Ut-Trøndelag 212	Tr.heim	500	Hemne	S.-Tr.l.
Storruste	Hønefoss; Valdresbn. 117	Hønefoss	500	Sør-Aurdal	Opl.
Storsand i Hurum	Oslo 84; (Vestfoldbanen)	Drammen	500	Hurum	Busk.
Storsandnes	Altafjord 234	Hm.fest	500	Talvik	Finnm.
Storselsøy	Nord-Helgeland 229	Bodø	500	Rødøy	Nordl.
Storsjøen	Rørosbanen I 108	Elverum	500	Y. Rendal	Hedm.
Storslett	Senja-Tromsø N. 233	Tromsø	500	Nordreisa	Troms
Storsteinhaug	(Skonseng) Mo 246	Mo		Nord-Rana	Nordl.
Storsteinnes	Senja-Tromsø (Ba) 232	Tromsø	500	Balsfjord	Troms
Storstraumfjord	Salten N. 230	Bodø	500	Hamarøy	Nordl.
Stortorgnes	Brønnøysund 244	Br.sund		Brønnøy	Nordl.
Storvik	Nord-Helgeland 229	Bodø	500	Gildeskål	Nordl.
Storås	Nrdm.-To. 209; Dvrbn. II	Tr.heim	500	Meldal	S.-Tr.l.
Storårstein	Svolvær 248	Svolvær		Vågan	Nordl.
Strand i Bærum	(Stab.)Oslo tr.lok-r. *v.* (84)	Oslo		Bærum	Akh.
Strand i Namdalen	Namdalen F. 226	Namsos	500	Kolvereid	N.-Tr.l.
Strand i Valdres	Valdresbanen 117	Oslo	500	N.-Aurdal	Opl.
Stranda	Sunnmøre N. 196	Ålesund	1000	Stranda	Møre o. R
Strandabø	(Storestandal) Ålesd. 199	Ålesund		Hjørundfj.	Møre o. R
Strandavåg	(Lågøy) Fjordane 186	Florø		Solund	S. o. Fj.
Strande i Romsdal	Molde 206; R.bn.; T.-Bg.	Molde	500	Bolsøy	Møre o. R
Strandebarm (Bakke)	Hardanger 170	Bergen	500	Str.debarm	Hordl.
Strandløkka	Dovrebn. Ei.-Hm. 97	Hamar	500	Stange	Hedm.
Strandtun	Hammerfest 234, *T.-Kir.*	Hm.fest		Kvalsund	Finnm.
Strandvik	Midhordland 170	Bergen	500	Strandvik	Hordl.
Strandås	(Lavik) Sogn 182	Lærdal		Lavik	Sogn
Straum i Hitra	Ut-Tr.lag 212; Nrdm.-Fr.	Tr.heim	500	Hitra	S.-Tr.l.
Straumen i Bodin	Bodø 230, *Tr.heim—Kir.*	Bodø	500	Bodin	Nordl.
Straumen i Kvæfjord	(Borkenes) Senj.-Tr. 232	Harstad		Kvæfjord	Troms
Straumfjordnes	Senja-Tromsø N. 233	Tromsø	500	Skjervøy	Troms
Straumgjerde	Ålesund 199	Ålesund	1000	Sykkylven	Møre o. R
Straumholmen	Mid-Helgeland 229	Sandn.sjø	500	Sør-Rana	Nordl.
Straumsbru	(Bratholmen) Bergen 179	Bergen		Fjell	Hordl.
Straumsbukta	Senja-Tromsø (M.) 232	Tromsø	500	Tr.øysund	Troms
Straumsgrend	Bergen 179	Bergen	500	Fana	Hordl.
Straumshamn	(Nfj.eid); Sunnm.S. i.l. 196	Volda	500	Volda	Møre o. R
Straumsnes i Sunnfjord	Fjordane 186	Førde	500	Fjaler	S. o. Fj.
Straumsjøen	Vesterålen 231	Svolvær	500	Bø	Nordl.
Straumvik	(Revelsøy) Ofoten 230	Narvik		Lødingen	Nordl.
Strendene (felt)	Nordlandsbanen III 218	Mosjøen	500	Grane	Nordl.
Strengelvåg	Vesterålen 231	Svolvær	500	Langenes	Nordl.
Strengen	Bandak I 182	Skien	500	Lunde	Telem.
Strengereid	Arendal 147	Arendal	500	Holt	A.-Agd.
Strusshamn	Bergen 179	Bergen	500	Askøy	Hordl.
Stryken	Gjøvikbanen 114	Oslo	500	Lunner	Opl.
Stryn	*Fjordane* 186,(Dovrb. I b)	Nordfj.eid	500	Stryn	S. o. Fj.
Strømmen	Oslo tr. lokal-r. *øst* (84)	Lillestrøm	1000	Skedsmo	Akh.
Strømsått	(Sokna) Bergensb. I. 122	Hønefoss		Norderhov	Busk.
Strønstad i Vesterålen	Vesterålen 231	Melbu	500	Hadsel	Nordl.
Stubben	Vestfoldbanen 132	Tønsberg	500	Hof	Vestf.
Stubbeng	Senja-Tromsø N. 232	Tromsø	500	Storfjord	Troms
Stuguflåten	Raumabanen 98	L.-hammer	500	Lesja	Opl.
Sturevågen	Bergen-Øygarden 179	Bergen	500	Hjelme	Hordl.
Styrkesnes	Salten [F] 230, *Tr.h.-Kir.*	Bodø	500	Sørfold	Nordl.
Styrvoll	Larvik 136	Larvik	500	Lardal	Vestf.
Styvi	Sogn (Dyrdal) 182	Lærdal		Aurland	S. o. Fj
Stø	Vesterålen 231	Svolvær	500	Langenes	Nordl.
Støbotn	(Mjølkeråen) Bergen 179	Bergen		Åsane	Hordl.
Stølen	(Opdal) Dovrebn. II 99	Tr.heim		Opdal	S.-Tr.l.
Stønnesbotn	(Botnh.) Senja-Tr.y. 232	Tromsø		Hillesøy	Troms
Størdalsbugen	Ut-Trøndelag 212	Tr.heim	500	Lensvik	S.-Tr.l.
Støren	Dovrebn. II (Db.-Trh.) 99	Tr.heim	500	Støren	S.-Tr.l.
Størjen	Oslo-Charl.bg. *underv.* 92	K.-vinger	500	Nord-Odal	Hedm.
Støver	(Valosen) Bodø 246	Bodø		Bodin	Nordl.
Støtt	Nord-Helgeland 228	Bodø	500	Meløy	Nordl.
Stårheim	Fjordane 186, Y. Nordfj.	Nordfj.eid	500	Eid	S. o. Fj.
Sui	Nordlandsbanen I 218	Tr.heim	500	Verdal	N.-Tr.l.

Navn	Utvekslingskontor	Post-distrikt	Anvisn. beløp inn-til kroner	Beliggenhet: Herred	Beliggenhet: Fylke
Sula i Fosna	Ut-Tr.lag, Nrdm.-Fr. 208	Tr.heim	500	Nrd.-Frøya	S.-Tr.l.
Suldalseid	(Vanvik) Ryfylke I 159	Stavanger		Sand	Rogl.
Suldalsosen	Ryfylke I 159	Stavanger	500	Suldal	Rogl.
Sulitjelma Kontortid: 9-13, 16-18 Posten bringes ut middag.	(Trondh.—Kirkenes) 230		3000	Fauske	Nordl.
Sumstad	Trondheim—Namsos 225	Tr.heim	500	Roan	S.-Tr.l.
Sund i Lofoten	Vest-Lofoten 231	Svolvær	500	Flakstad	Nordl.
Sund i Salten	Nord-Helgeland 229	Bodø	500	Gildeskål	Nordl.
Sundane	(Tønsberg 135) *Vestf.bn.*	Tønsberg		Tjøme	Vestf.
Sundbyfoss	Vestfoldbanen 132	Holmestr.	500	Hof	Vestf.
Sundebru	Sørlandsbanen II. 137	Risør	500	Gjerstad	A.-Agd.
Sunde i Dalsfjord	Fjordane 186	Førde	500	Fjaler	S. o. Fj.
Sunde i Sunnhordland	Sunnhordland 168	Bergen	500	Kvinnherad	Hordl.
Sundgot	(Ulsteinvik) Ålesund 198	Ålesund		Ulstein	Møre o. R
Sundholmen	(V.smøla) Nrdm.-Sm. 208	Kr.sund N.		Bratvær	Møre o. R
Sundlia	Senja-Tr. [I] 232, *T.-Kir.*	Harstad	500	Bardu	Troms
Sundsbøen	Molde-Utensunds 203	Molde	500	Sør-Aukra	Møre o. R
Sundshopen	(Sandvåg) Sør.-Helgl. 228	Br.sund		Sømna	Nordl.
Sundsvoll i Helgeland	Sør-Helgeland 228	Br.sund	500	Vega	Nordl.
Sundvord	Midhordland 173	Bergen	500	Strandvik	Hordl.
Sundøy i Helgeland	Mid-Helgeland 229	Sandn.sjø	500	Tjøtta	Nordl.
Sunnan	Nordlandsbanen II. 218	Steinkjer	500	Egge	N.-Tr.l.
Sunndalsøra	Nrdm.-Su 209; Dvrbn. II	Kr.sund N.	500	Sunndal	Møre o. R
Surna	Nordmøre-Todalen 209	Kr.sund N.	500	Surnadal	Møre o. R
Surnadal	Dovrebanen Fb.-Db.	Kr.sund N.	1000	Surnadal	Møre o. R
Surtebogen	Brevik 141	Brevik	500	Bamle	Telem.
Survik i Namdalen	Namdalen F. ogV. (L) 226	Namsos	500	Otterøy	N.-Tr.l.
Svaland	(Flaksvatn) Lillesand 148	Lillesand		Birkenes	A.-Agd.
Svalbard: (Poststedene kun i virksomhet om sommeren)					
Svalbard -radio	Tromsø		500 *)		
Longyearbyen (Advent Bay)	(Nordland 233)				
Ny-Ålesund					
Svandalsflona	(Røldal) Ryfylke 159	Stavanger		Røldal	Hordl.
Svanvik	Kirkenes 256	Kirkenes	500	S.Varanger	Finnm.
Svanvikja på Nordm.	(Eide i Ndm.)Kr.sund 207	Kr.sund N.		Eide	Møre o. R
Svanøybukt	Fjordane 186	Florø	500	Bru	S. o. Fj.
Svanåsen	(Øksna) Rørosbn. I. 108	Elverum		Elverum	Hedm.
Svarstad	Sørlandbn., Larvik 136	Larvik	1000	Lardal	Vestf.
Svartdal	Sørlandsbanen I 137	Skien	500	Seljord	Telem.
Svartisen	(Holandsfj.) N.-Helg. 229	Bodø		Meløy	Nordl.
Svartnes	(Vardø) Vardø 255	Vardø		Vardø	Finnm.
Svartskard	(Øksnesh.) Svo.-Lød. 231	Svolvær		Lødingen	Nordl.
Svartskog	Oslo tr. lokal-r. *øst* 83	Oslo	500	Oppegård	Akh.
Svartsrød	(Kodal) Sandefjord. 136	Sandefjord		Andebu	Vestf.
Svartvassmo	(Korgen) Mid-Helgel. 229	Sandn.sjø		Korgen	Nordl.
Svartvik i Finnmark	Vest-Finnmark I 235	Hm.fest	500	Måsøy	Finnm.
Svatsum	Dovrebanen, Hm.-Fb. 97	L.-hammer	500	V. Gaustdal	Opl.
Svedalen $^{20/6—20/9}$	(Røn) Valdresbanen 117	Oslo		V. Slidre	Opl.
Sveggesundet	Ndm.-Romsd., *Kr. N.* 207	Kr.sund N.	500	Bremsnes	Møre o. R
Sveio	Haugesund 164	Haugesnd.	500	Sveio	Hordl.
Svelgen	Fjordan (II) 186	Florø	500	Bremanger	S. o. Fj.
Svellingen	Ut-Tr.lag 212; Nrdm.-Fr.	Tr.heim	500	Nrd.-Frøya	S.-Tr.l.
Svelvik Kontortid: 8.30-13, 16-18 Post bringes ut kl. 8.15 og 12.15.	(Dram.n; Holmestr.) 132	Drammen	3000	(Strømm)	Vestf.
Svene	(Numedalsbn.131 Sørl.bn.)	Kongsberg	500	Flesberg	Busk.
Svenkerud	Bergensbanen I 122	Drammen	500	Nes	Busk.
Svenning i Egge	Steinkjer; Nordlbn. I 218	Steinkjer		Egge	N.-Tr.l.
Svensby	Senja-Tromsø [Kj.] 233	Tromsø	500	Sørfjord	Troms
Svenseid	Sørlandsbanen I 137	Skien	500	Lunde	Telem.
Svensgam	Svolvær-Lød. 231, *T.-Kir.*	Svolvær	500	Lødingen	Nordl.
Svestad Brygge	Oslo tr. lokal-r. *øst* 83	Oslo	500	Nesodden	Akh.
Sviland	Sandnes 156	Sandnes	500	Høyland	Rogl.
Svinevoll	Vestfoldbanen 132	Tønsberg	500	Våle	Vestf.
Svinndal	*Moss* 88, (Sydbanen, ø. l.)	Moss	500	Våler	Østf.
Svinvik	(Norv.str.)Nrdm.-To. 209	Kr.sund N.		Stangvik	Møre o. R
Svinøy	Sørl.bn. II 137; Jærbn. II	Mandal	500	S.Audnedal	V.-Agd.

*) Gjelder kun i retning *fra* Longyearbyen.

T U V Y Æ Ø Å

Navn	Utvekslingskontor		Post-distrikt	Anvisn. beløp inntil kroner	Beliggenhet	
					Herred	Fylke
Svisdal ✉	(Gjøra) Nordmør-Su.	209	Kr.sund N.		Sunndal	Møre o. R
	Dovrebanen II....	107				
Svolvær		248		10000	(Vågan)	Nordl.
Kontortid; 9-13½, 16-19 Post bringes ut kl. 8.30 og 17.0.						
Svorkbygda ✉	(Fannrem) Dovrebn. II	99	Tr.heim		Orkdal	S.-Tr.l.
Svorkland	Trondheim	215	Tr.heim	500	Skaun	S.-Tr.l.
Svorkmo	Dovrebn. II; Tr.heim	215	Tr.heim	500	Orkland	S.-Tr.l.
Svorta ✉	Ålesund	199	Ålesund		Skodje	Møre o. R
Svortevik	Fjordane	186	Florø	500	Bru	S. o. Fj.
Sværefjorden	Sogn	182	Lærdal	500	Balestrand	S. o. Fj.
Sværholt	Vest-Finnmark II ..	235	Hm.fest	500	Lebesby	Finnm.
Svåsand ✉	(Solenes) Hardanger	170	Bergen		Jondal	Hordl.
Syfteland (Bergen)	Berg.bn. 112, Bg. (Midh.)		Bergen	3000	Os	Hordl.
Sygna	Fjordane	186	Førde	500	Gaular ..	S. o. Fj.
Sygnefest	Sogn	182	Lærdal	500	Gulen	S. o. Fj.
Sykkylven	(Sunnm. N. 196) *Ålesund*		Ålesund	1000	Sykkylven	Møre o. R
Sylling (Drammen)	Drammensbanen	132	Drammen	500	Lier	Busk.
Syltavåg	Bergen—Manger....	178	Bergen	500	Hordabø	Hordl.
Sylte i Vanylven	Sunnmør S. II	204	Ålesund	500	Vanylven	Møre o. R
Syltefjord	Tana-ruten	235	Vardø	500	Vardø ..	Finnm.
Syltegrend ✉	(Surna) Nrdm.-Todal	209	Kr.sund N.		Surnadal	Møre o. R
Syltren ✉	Brønnøysund	244	Br.sund		Brønnøy	Nordl.
Sylvarnes	Sogn	182	Lærdal	500	Vik	S. o. Fj.
Synes ✉	(Roald) Ålesund....	199	Ålesund		Vigra	Møre o. R
Synnevåg	Lindås-Masfjord....	177	Bergen	500	Austrheim	Hordl.
Sysle jb-	Randsfjordbanen ..	127	Drammen	500	Modum ..	Busk.
Syvdsbotn	(Sunnmøre S.)Ålesd.	199	Alesund	500	Syvde	Møre o. R
Syvikgrend ✉	(Gamlemshaug) Åles.	199	Alesund		Borgund..	Møre o. R
Sæbøbukt (Sæbø)	Ålesund	199	Alesund	500	Hjørundfj.	Møre o. R
Sæbøvik	Sunnhordland	168	Bergen	500	Fjelberg	Hordl.
Sæbøvågen	Bergen—Manger ..	178	Bergen	500	Sæbø	Hordl.
Sæle	Bergen-Øygarden ..	179	Bergen	500	Hjelme ..	Hordl.
Sæta ✉	(Loen) Fjordane....	186	Nordfj.eid		Stryn	S. o. Fj.
Sæterlandet	Sør-Helgeland	228	Br.sund	500	Velfjord	Nordl.
Sætervik	Trondheim—Namsos	221	Tr.heim	500	Osen	S.-Tr.l.
Sætervollen	Nordlandsbanen II..	218	Namsos	500	Høylandet	N.-Tr.l.
Sætre i Hurum	Oslo 84; Vestfoldbn.;	Dr.	Drammen	500	Hurum ..	Busk.
Sætre på Sunnmøre ✉	(Lauvstad) Sunnm. S.	196	Volda		Volda ..	Møre o. R
Sævareid	Midhordland.....	173	Bergen	500	Strandvik	Hordl.
Sævarhagen ✉	Stord	179	Stord		Stord ..	Hordl.
Sævelandsvik	Haugs. 164, Stv.-Bg.*natr.*		Haugesnd.	500	Åkra ..	Rogl.
Sævik ✉	(Vedavågen) Hgs...	164	Haugesund		Åkra	Rogl.
Sævill ✉	(Gaupholm) Bergen	179	Bergen		Samngr....	Hordl.
Sævråsvåg	Lindås-Masfjord....	177	Bergen	500	Lindås ..	Hordl.
Søberg jb.-	Dovrebanen Db.-Trh.	99	Tr.heim	500	Melhus ..	S.-Tr.l.
Søfstad ✉	(Bådalen) Kr.sund..	207	Kr.sund N.		Bremsnes	Møre o. R
Søfting	Mosjøen	244	Mosjøen	500	Vefsn.....	Nordl.
Søgne	Kristiansand.....	149	Kr.sand S.	500	Søgne ..	V.-Agd.
Søland	Skien	140	Skien	500	Siljan ..	Telem.
Sølbergshaugan	Dovrebn. II; Tr.heim	215	Tr.heim	500	Orkdal ..	S.-Tr.l.
Sølen	Rørosb. I, Røros 112, *Rena*		Røros	500	Engerdal	Hedm.
Søllesvik	Sunnhordland	168	Bergen	500	Skånevik	Hordl.
Sølvsberget	Gjøvikbanen	114	Oslo	500	Gran	Opl.
Sømnes	Sør-Helgeland	228	Br.sund	500	Sømna....	Nordl.
Sømådalen	Rørosbanen I	108	Røros	500	Engerdal	Hedm.
Søndaland	Stvgr.-Brg. *nattruten*	166	Stavanger	500	Bokn	Rogl.
Søndeled	Sørlandsbanen II....	137	Risør	500	Søndeled	A.-Agd.
Søndre Vivestad ✉	(Vivestad) Tønsberg	135	Tønsberg		Ramnes ..	Vestf.
Sønnland ✉	(Tuddal) Notodden	139	Notodden		Hjartdal	Telem.
Sønsterud ✉	(Rødberg) Numed.b.	131	Kongsberg		Nore.....	Busk.
Sørarnøy	Nord-Helgeland	229	Bodø	500	Gildeskål	Nordl.
Sør-Audnedal	Mandal	152	Mandal	500	S.Audnedal	V.-Agd.
Sørbokn ✉	(Byre) Ryfylke I ..	159	Stavanger		Fister ..	Rogl.
Sørbrandal	Sunnmøre S. *y. l.*..	196	Ålesund	500	Sande ..	Møre o. R
Sørburøy (Svellingen)	Ut-Trøndelag	212	Tr.heim	500	Nrd.-Frøya	S.-Tr.l.
Sørby i Skjee ✉	(Stokke) Vestfoldbn.	132	Tønsberg		Stokke ..	Vestf.
Sørbø	Stavanger.....	157	Stavanger	500	Rennesøy	Rogl.
Sørbøvåg	Fjordane	186	Florø	500	Hyllestad	S. o. Fj.

Navn	Utvekslingskontor	Post-distrikt	Anvisn. beløp inn-til kroner	Beliggenhet	
				Herred	Fylke
Sørebø ✉	(Guddal) Fjordane	186	Førde		
Søreide i Sogn	Sogn	182	Lærdal	500	Fjaler
Søreidgrend	Bergen	179	Bergen	500	Kyrkjebø
Søreitran	Namdalen L.	226	Rørvik	500	Fana
Søre Bjørnsund	Molde-Utensunds	203	Molde	500	Gravvik
Søre Erdal ✉	(Erdal) Bergen	179	Bergen		Fræna
Søre Herefoss	Lsd.; Sørlandsbn. II	137	Lillesand	500	Askøy
Søre Neset ✉	(Os) Bergen 179 (Midh.)		Bergen		Herefoss
Søre Rømskog	Hølandsbanen	92	Oslo	500	Os
Sørevoll ✉	(Engerdal) Rørosb. I	108	Røros		Rømskog
Sørfinnset	Nord-Helgeland	229	Bodø	500	Engerdal
Sørfjorden i Helgeland	Nord-Helgeland	229	Bodø	500	Gildeskål
Sørflatanger	Trondheim—Namsos	225	Namsos	500	Rødøy
Sør-Fogn ✉	(Sørvåg) Ryfylke I	157	Stavanger		Flatanger
Sør-Fron	Dovrebanen Fb.-Db.	97	L.-hammer	500	Finnøy
Sørfugløy	Nord-Helegeland	229-30	Bodø	500	Sør-Fron
Sørgjæslingan	Namdalen V.	226	Rørvik	500	Gildeskål
Sør-Halsnes	Nordmøre-Vinjeøra	208	Kr.sund N.	500	Vikna
Sørhille ✉	Stavanger	157	Stavanger		Tustna
Sørheim	Sogn	182	Lærdal	500	Strand
Sørhitra	Nordmøre-Frøya	208	Tr.heim	500	Luster
Sør-Horsfjord	S.-Helg. 228 (Namd. V	[L]	Br.sund	500	Kvenvær
Sørkil	Salten N.	230	Bodø	500	Bindal
Sørkjosen	Senja-Tromsø N.	233	Tromsø	500	Hamarøy
Sørland ✉	(Stårheim) Fjordane	186	Nordfj.eid		Nordreisa
Sør-Landego	Bodø	246	Bodø	500	Eid
Sørlavangen	Senja-Tromsø[H.-O.]	232	Harstad	500	Bodin
Sør-Lenangen	Senja-Tromsø N.	233	Tromsø	500	Skånland
Sørli	Nordlandsbanen II.	152	Namsos	500	Karlsøy
Sørnes	Mid-Helgeland	229	Sandn.sjø	500	Sørli
Sørnesøy	Mid-Helgeland	229	Sandn.sjø	500	Tjøtta
Søroffersøy	Mid-Helgeland	229	Sandn.sjø	500	Lurøy
Sørreisa	Senja-Tr. [I] 232, *T.-Kir.*		Tromsø	500	Tjøtta
Sørroldnes	Harstad—Sjøvegan	232	Harstad	500	Sørreisa
Sørsand-Våge	Vesterålen	231	Svolvær	500	Skånland
Sørsjona	Mid-Helgland	229	Sandn.sjø	500	Øksnes
Sørskjomen	Narvik	230	Narvik	500	Nesna
Sørskogbygda	Elverum	110	Elverum	500	Ankenes
Sør-Skår	Ryfylke I	159	Stavanger	500	Elverum
Sørsmøla (Ringsøy)	Nordmøre-Smøla	208	Kr.sund N.	500	Årdal
Sørstrand	Kristiansund	207	Kr.sund N.	500	Edøy
Sørstraumen	Senja-Tromsø N.	233	Tromsø	500	Eide
Sør-Tverrfjord	Hammerf.-Skjervøy	234	Hm.fest	500	Kvænangen
Sørum	Oslo-Charl.bg. *underv.*	92	Oslo	500	Loppa
Sørumsand jb.	Oslo-Charl.bg. *underv.*	92	Oslo	500	Sørum
Sør-Vekkom ✉	(Ringebu) Dovreb. I d	97	L.-hammer		Sørum
Sørvik i Trondenes	Harstad 251, *T.-Kir.*		Harstad	500	Ringebu
Sørvær	Hammerfest-Skjervøy	234	Hm.fest	500	Sandtorg
Sørværøy i Lofoten	Vest-Lofoten	231	Svolvær	500	Hasvik
Sørvåg i Ryfylke (Fogn)	Ryfylke I	159	Stavanger	500	Værøy
Sørvågen ... radio	Vest-Lofoten	231	Svolvær	500	Finnøy
Søråsmyr ✉	(Nesttun) Bergen	179	Bergen		Moskenes
Søvassli ✉	(Fannrem) Dovrebn. II	99	Tr.heim		Fana
Søvikdal	Sunnmøre N.	196	Ålesund	500	Orkdal
Såner	Østfoldbanen v. l.	86	Oslo	500	Ørskog
					Vestby
Tafjord	Sunnmøre N.	196	Ålesund	500	Norddal
Talgje	Stavanger	157	Stavanger	500	Finnøy
Talset	R.bn.; Trh.-Bg., Mld.	206	Molde	500	Bolsøy
Talvik	Altafjord	234	Hm.fest	1000	Talvik
Tamnes ✉	(Evavollen) Røros	112	Røros		Brekken
Tana	Tana-ruten 235, Vadsø		Vadsø	3000	Tana
Tananger	Stavanger	157	Stavanger	500	Sola
Tangen jb.	Dovrebanen Ei.-Hm.	97	Hamar	500	Stange
Tangenes i Sogn	Fjordane	186	Florø	500	Solund
Tangstad	Aust-Lofoten	321	Svolvær	500	Borge
Tannvikvågen	Ut-Trøndelag	212	Tr.heim	500	Snillfjord
					Øre o. R
					Hordl.
					N.-Tr.l.
					Møre o. R
					Hordl.
					A.-Agd.
					Hordl.
					Østf.
					Hedm.
					Nordl.
					Nordl.
					N.-Tr.l.
					Rogl.
					Opl.
					Nordl.
					N.-Tr.l.
					Møre o. R
					Rogl.
					S. o. Fj.
					S.-Tr.l.
					Nordl.
					Nordl.
					Troms
					S. o. Fj.
					Nordl.
					Troms
					Troms
					Nordl.
					Nordl.
					Nordl.
					Troms
					Troms
					Troms
					Nordl.
					Nordl.
					Nordl.
					Hedm.
					Rogl.
					Møre o. R
					Møre o. R
					Troms
					Finnm.
					Troms
					Akh.
					Akh.
					Opl.
					Troms
					Finnm.
					Nordl.
					Rogl.
					Nordl.
					Hordl.
					S.-Tr.l.
					Møre o. R
					Akh.
					Møre o. R
					Rogl.
					Møre o. R
					Finnm.
					S.-Tr.l.
					Finnm.
					Rogl.
					Hedm.
					S. o. Fj.
					Nordl.
					S.-Tr.l.

T U V Æ Ø Å

Navn	Utvekslingskontor		Post-distrikt	Anvisn. beløp inn-til kroner	Beliggenhet	
					Herred	Fylke
Tansøy	Florø	191	Florø	500	Kinn	S. o. Fj.
Tappeluft	Altafjord	234	Hm.fest	500	Talvik .	Finnm.
Tarva ..... radio	Trondheim—Namsos	225	Tr.heim	500	Nes	S.-Tr.l.
Tasta	Stavanger.....	158	Stavanger	500	Hetland	Rogl.
Tau	(Ryfylke) Stavanger	157	Stavanger	500	Strand ..	Rogl.
Tautra i Trøndelag.....	Trondheim utgående	215	Tr.heim	500	Frosta ..	N.-Tr.l.
Tautra i Romsdal ✉	(Otrøy-Heggd.) Rsd.	202	Molde		Sør-Aukra	Møre o. R
Teie	Tønsberg	134	Tønsberg	1000	Nøtterøy	Vestf.
Tellnessjøen	Bergen—Fitjar	178	Bergen	500	Fjell	Hordl.
Telneset ..... jb-	Rørosbanen I	108	Tynset	500	Tynset ..	Hedm.
Tenebekken ✉.....	Bergen, Bg.-Laksevåg	179	Bergen		Laksevåg	Hordl.
Tengelfjord	Vesterålen	231	Svolvær	500	Hadsel....	Nordl.
Tengesdal ✉.....	(Bjerkreim) Jærb. II	155	Egersund		Bjerkreim	Rogl.
Tengesdal i Ryfylke ✉	(Vanvik) Ryfylke I	159	Stavanger		Sand	Rogl.
Tenna i Helgeland .....(jb)-	Mid-Helgeland .. .	229	Sandn.sjø	500	Herøy ..	Nordl.
Tennes	Senja-Tromsø [Ba]	232	Tromsø	500	Balsfjord	Troms
Tennesverket ✉	(Reine) Vest-Lofoten	231	Svolvær		Moskenes.	Nordl.
Tennevoll	Harstad—Sjøvegan..	232	Harstad	500	Lavangen	Troms
Tennfjord	Ålesund	199	Ålesund	500	Vatne ..	Møre o. R
Tennskjer (jb)-	Senja-Tromsø [M]	232	Tromsø	500	Lenvik ..	Troms
Tennvik ✉	(Nøtterøy) Tønsberg	134	Tønsberg		Nøtterøy..	Vestf.
Teplingan	Namdalen F.	226	Namsos	500	Foldereid	N.-Tr.l.
Tepstad	I. Nordhordland L.	174	Bergen	500	Hamre ..	Hordl.
Terråk	Sør-Helgeland	228	Br.sund	3000	Bindal ..	Nordl.
Tertnes ✉	(Øvre-Ervik) Bergen	179	Bergen		Åsane ..	Hordl.
Terøy ✉.....	(Gamlemshaug) Åles.	199	Ålesund		Borgund...	Møre o. R
Tessanden ..... (jb)-	Dovrebanen Fb.-Db.	97	L.-hammer	500	Vågå	Opl.
Tessungdalen	Rjukanbanen	137	Rjukan	500	Tinn	Telem.
Thamshamn, postk. II kl.	(Orkanger) 215) Dovrbn.		Orkanger	500	Orkanger	S.-Tr.l.
Tind i Lofoten ✉ .....(jb)-	(Å) Vest-Lofoten....	231	Svolvær		Moskenes	Nordl.
Tindelandsbakken ✉...	(Årvik) Haugesund	164	Haugesnd.		Vikebygd	Hordl.
Tinden	Vesterålen	231	Svolvær	500	Øksnes ..	Nordl.
Tingvatn	Sørl.bn. II 137; Jærbn. II		Farsund	500	Hægebost.	V.-Agd.
Tingvoll ..... radio- jb-	Dovrb. II; Nrdm.-Su.	209	Kr.sund N.	500	Tingvoll	Møre o. R
Tinn .....(jb)-	Rjukanbanen	137	Rjukan	500	Tinn	Telem.
Tinnegrend	Rjukanbn., *Sørl.bn.*	137	Notodden	500	Heddal ..	Telem.
Tinnoset ..... jb.- jb-	Rjukanbanen	137	Notodden	500	Gransherad	Telem.
Tinn Austbygd	Rjukanbanen	137	Rjukan	500	Tinn	Telem.
Tistam ..... jb-	Fjordane 186, Y. Nordfj.		Nordfj.eid	500	Innvik .	S. o. Fj.
Tistedal, postk. av II. kl. jb-	} *Halden* og					
under *Halden* .....(radio)-	} Østfoldbanen v. l.	86	Halden	500		Østf.
Titran ..... jb-	Ut-Tr.lag 212; Nrdm.-Fr.		Tr.heim	500	Sør-Frøya	S.-Tr.l.
Tittelsnes	Haugs., Bg.-Stv., *i. l.*	166	Haugesnd.	500	Valestrand	Hordl.
Tittereng ✉.....	(Bjørn) Mid-Helgcl.	229	Sandn.sjøen		Dønnes....	Nordl.
Tjeldnes ..... jb	Ofoten 230, (Senj.-Tr. [H.-O.] 232)		Svolvær	500	Lødingen	Nordl.
Tjeldstø ..... jb-	Bergen-Øygarden ..	179	Bergen	500	Herdla ..	Hordl.
Tjelle i Romsdal	Romsd. Nauste-ruten	203	Molde	500	Nesset ..	Møre o. R
Tjelta på Jæren	Stavanger.....	157	Stavanger	[500]**)	Sola	Rogl.
Tjenndalsbre ✉.....	(Lodalen) Fjordane	186	Nordfj.eid		Stryn ..	S. o. Fj.
Tjernagel .....(jb)-	Haugs., Bg.-Stv., *i. l.*	166	Haugesnd.	500	Sveio	Hordl.
Tjongsfjorden ..... jb-	Nord-Helgeland	229	Bodø	500	Rødøy ..	Nordl.
Tjura ✉.....	(Kirkenær) Solørbn.	92	K.-vinger		Grue ..	Hedm.
Tjøme ..... radio, jb-	(Tønsberg 134) *Vestf.bn.*		Tønsberg	1000 *	Tjøme ..	Vestf.
Tjønnefoss ..... jb.- jb-	Sørlandsbanen II....	137	Arendal	500	Nissedal	Telem.
Tjønnås ..... jb	Sørlandsbanen I	137	Skien	500	Bø	Telem.
Tjørn ✉.....	(Heskestad) Jærb. II	155	Egersund		Heskestad	Rogl.
Tjørvåg ..... jb-	(Sunnm. S.) Ålesund	199	Ålesund	500	Herøy ..	Møre o. R
Tjøtta ..... jb-	Mid-Helgeland	229	Sandn.sjø	500	Tjøtta ..	Nordl.
Tobru ✉.....	Gjøvik	116	Gjøvik		Vardal ..	Opl.
Tobøl	Oslo-Charl.bg. *underv.*	92	K.-vinger	500	Eidskog	Hedm.
Todalen ..... jb-	Nordmøre—Todalen	209	Kr.sund N.	500	Stangvik	Møre o. R
Toft i Nordhordland .... jb-	Bergen-Øygarden ..	179	Bergen	500	Herdla ..	Hordl.
Tofte i Hurum ..... jb	Oslo 83; (Vestfoldbanen)		Drammen	1000	Hurum ..	Busk.
Toftenes i Vesterålen ...	Vesterålen	231	Svolvær	500	Langenes	Nordl.
Toftevåg ..... jb-	Sunnhordl. 168 (Hard.)		Bergen	500	Fjelberg	Hordl.
Toftsundet ..... jb	Brønnøysund	244	Br.sund	500	Brønnøy..	Nordl.
Toftøy	Ryfylke I	159	Stavanger	500	Nedstrand	Ryf.
Togrind ✉.....	(Slitu) Sydbanen, ø. l.	86	Mysen		Eidsberg	Østf.

*) *Tjøme:* telegr.anv. kun i tiden 1/6—31/8
**) *Tjelta:* kun for vanlig post.

Navn	Utvekslingskontor	Post-distrikt	Anvisn. beløp inntil kroner	Beliggenhet: Herred	Beliggenhet: Fylke
Togstad ✉	(Sæterstøa)Kongsv.bn. 92	Oslo		Nes	Akh.
Tokagjelet ✉	(Norh.s.)Hard.170; Bg.bn.	Bergen		Kvam ..	Hordl.
Tokke ✉ (ⓣ)	(Vefall) Sørlandsbn. I 137	Kragerø		Drangedal	Telem.
Tolga jb.-🚂; 🚂-	Rørosbanen I 108	Tynset	500	Tolga	Hedm.
Tollå 🚂	Salten [B] 230, *Tr.h. Kir*	Bodø	500	Beiarn....	Nordl.
Tomra i Romsdal 🐎 ..	Romsdal R. 202 (Molde)	Molde	500	Vestnes ..	Møre o. R
Tomter (🚂); 🚂-	Østfoldbanen ø. l. .. 86	Oslo	500	Hobøl ..	Østf.
Tonnes i Helgeland 🚂-🚂-	(M.o.N.-Hel.) 229 *Tr.-Kir.*	Sandn.sjø	500	Lurøy ..	Nordl.
Tonstad 🐎 .... 🚂-	Jærbanen II..... 155	Flekkefjord	500	Tonstad	V.-Agd.
Tonsåsen ..... jb.-🚂	Valdresbanen 117	Oslo	500	Etnedal....	Opl.
Torangsvåg ..... 🚂-	Bergen—Fitjar 178	Bergen	500	Austevoll	Hordl.
Torfinnsbu ✉ (sommer)	(Bygdin)Valdresbanen 217	Oslo		Ø. Slidre	Opl.
Torheim ✉..... 🚂	(Stårheim) Fjordane 186	Nordfj.eid		Davik	S. o. Fj.
Torhop	Tana-ruten 235	Vardø	500	Tana	Finnm.
Tori ✉.....	(Kløfta) Dovrebn. I a. 97	Oslo		Gjerdrum	Akh.
Torjulvågen	Nrdm.-Todal 209.*Kr.sund*	Kr.sund N.	500	Tingvoll	Møre o. R
Tornes i Romsdal ..... 🚂-	Ndm.-Romsd. 203, Molde	Molde	500	Fræna ..	Møre o. R
Torpetun ✉..... ...	(Aust-Torpa)Valdr.b. 117	Oslo		N. Land	Opl.
Torpo..... (🚂); 🚂-	Bergensbanen I 122	Drammen	500	Ål	Busk.
Torseter 🚶.....	Dovrebanen Hm.-Fb. 97	Hamar	500	Ringsaker	Hedm.
Torsken ..... 🚂-	Senja-Tromsø [Y.] 232	Tromsø	500	Torsken	Troms
Torsnes i Hardanger .. 🚂-	Hardanger 170	Bergen	500	Jondal ..	Hordl.
Torsteinsvik	Bergen-Øygarden .. 179	Bergen	500	Herdla ..	Hordl.
Torsvikvågen ..... 🚂-	Mid-Helgeland 229	Sandn.sjø	500	Dønnes ..	Nordl.
Torsvåg ..... 🚂-	Senja-Tromsø [Bu] 233	Tromsø	500	Helgøy ..	Troms
Torvik i Romsdal ..... 🚂-	Romsdal R..... 202	Molde	500	Eid	Møre o. R
Torvikbukt ..... 🚂-	Kr.sundN.207, Nordm.-Su.	Kr.sund N.	500	Øre	Møre o. R
Torvund ..... 🚂-	Sogn 182	Lærdal	500	Lavik	S. o.Fj.
Torød 🐎.....	Tønsberg 134	Tønsberg	1000	Nøtterøy	Vestf.
Tosbakken ✉.....	(Fåvang) Dovrebn. I d 97	L.-hammer		Ringebu	Opl.
Tosbotnet .... 🚂	Sør-Helgeland .. . 228	Br.sund	500	Bindal ..	Nordl.
Tosebygda 🚶	Østfoldbanen øl. l. .. 86	Mysen	500	Trøgstad	Østf.
Toska i Nordhordland .. 🚂-	Bergen—Manger.... 178	Bergen	500	Manger ..	Hordl.
Tovik ..... 🚂-	Harstad—Sjøvegan.. 232	Harstad	500	Skånland	Troms
Tovsli ✉	(Fyresdal) Bandak.. 142	Skien		Fyresdal..	Telem.
Tranndal ✉.....	(Sæbøbukt) Ålesund 199	Ålesund		Hjørundfj.	Møre o. R
Tranvikan i Fosna	Ut-Trøndelag 212	Tr.heim	500	Fillan	S.-Tr.l.
Tranøy ..... 🚂-	Salten N. 230	Bodø	500	Hamarøy	Nordl.
Tranøybotn .....(ⓣ)-	Senja—Tromsø I.... 232	Harstad	500	Tranøy ..	Troms
Trautskogen ✉	(Bruvoll) Kongsv.bn. 92	K.-vinger		Nord-Odal	Hedm.
Tredal .... 🚂	Sogn 182	Lærdal	500	Lavik ..	S. o. Fj.
Tregde .....(ⓣ)-	Mandal 152	Mandal	500	Halse o. H	V.-Agd.
Trengereid ..... jb.-🚂; 🚂	*Bergensb. II* 122 (Bergen)	Bergen	500	Haus	Hordl.
Trengereidfjord ..... 🚂	*Bergen 179;*Midhordl. 173	Bergen	500	Samnanger	Hordl.
Tresfjord ..... 🚂-	Romsdal R..... 202	Molde	500	Tresfjord	Møre o. R
Tretten ..... jb.-🚂; 🚂-	Dovrebanen Fb.-Db. 97	L.-hammer	500	Øyer	Opl.
Treungen ..... jb.-🚂; 🚂-	Sørlandsbanen II.... 137	Arendal	500	Nissedal	Telem.
Trevatn ..... jb.🚂-	Valdresbanen 117	Oslo	500	S. Land	Opl.
Trevland ✉.....	(Kodal) Sandefjord.. 136	Sandefjord		Andebu ..	Vestf.
Tro ..... 🚂-	Mid-Helgeland 229	Sandn.sjø	500	Tjøtta ..	Nordl.
Trofors (felt) ..... jb.-🚂	Nordlandsbanen III.. 218	Mosjøen	500	Grane	Nordl.
Trolldalen	Fredrikstad 89	Fr.stad	500	Kråkerøy	Østf.
Tromsdalen	Tromsø..... 253	Tromsø	500	Tr.øysund.	Troms
Tromsø .... 🚂-🚂-	253		10000 🚂		Troms
Kontortid; kl. 9.⁰-18.⁰ Post bringes ut kl. 8.³⁰ og 16.⁰.					
Tromvik ..... 🚂-	Senja-Tromsø (Kv.) 253	Tromsø	500	Tr.øysund.	Troms
Trondheim 🚂-🚂; (🚂)	215		10000 🚂		S.Tr.l.
Kontortid: 8-19					
Post bringes ut kl. 8.³ over hele byen. —„— 11.³⁰ i indre bydeler. —„— 16.³⁰ over hele byen.					
5 under-postkontorer:					
Trondheim = *Ila*.....	Ilevollen 3 F.				
— = *Lademoen*	Innheradsv. 52.				
— = *Øya*	Håkon Jarls gate 2		3000 🚂		S.Tr.l.
Trondheim = Rosenborg	Henrik Mathiesens vei 5.				
— = Singsaker	Øvre Allé 1.				

U
V
Y
Æ
Ø
Å

Navn	Utvekslingskontor		Post-distrikt	Anvisn. beløp inntil kroner	Beliggenhet	
					Herred	Fylke
Trongfoss ..... jb.-	Nordlandsbanen III..	218	Namsos	500	Namsskoga	N.-Tr.l.
Trongsundet	Trondheim utgående	216	Tr.heim	500	Verran ..	N.-Tr.l.
Tronstads Bruk	Drammensbanen ..	127	Drammen	500	Lier	Busk.
Tronstadvatn .... -	Kristiansand.....	149	Kr.sand S	500	Greipstad	V.-Agd.
Trosby ✉.....	(Åby) Brevik	141	Brevik		Bamle ..	Telem.
Trosterud	Hølandsbanen	92	Oslo	500	Rømskog	Østf.
Trovåg	Hauges. (Sunnhordl.	168)	Haugesnd.	500	Vikebygd	Hordl.
Trysil ..... -	Elverum	110	Elverum	500	Trysil ..	Hedm.
Trældal i Ofoten	Narvik	230	Narvik	500	Ankenes	Nordl.
Træna .... -	Mid-Helgeland	229	Sandn.sjø	500	Træna ..	Nordl.
Træsdalsvik	Lindås-Masfjord....	177	Bergen	500	Masfjorden	Hordl.
Trøgstad .... -	Østfoldbanen ø. l. ..	86	Mysen	500	Trøgstad	Østf.
Trømborg ✉ ..... -	(Eidsberg) Østf.b. ø.l.	86	Mysen		Eidsberg	Østf.
Tua	Trondheim utgående	216	Tr.heim	500	Verran ..	N.-Tr.l.
Tuddal ..... -	(Notodden) Sørl.bn.	137	Notodden	500	Hjartdal	Telem.
Tufjord .... -	Vest-Finnmark I ..	234	Hm.fest	500	Måsøy ..	Finnm.
Tufsingdalen [🚶]	Rørosbanen I	108	Røros	500	Os	Hedm.
Tuftene ✉	(Skår) Ryfylke I ..	159	Stavanger		Hjelmeland	Rogl.
Tulleng ....(🚶)-	Senja-Tromsø (Kv.)	232	Tromsø	500	Hillesøy	Troms
Tunnhovd	Bergensb. I/*Nesbyen*]	124	Nesbyen	500	Nore	Busk.
Tunnsjøen	Nordlandsbanen II..	218	Namsos	500	Nordli ..	N.-Tr.l.
Turtagrø [juli-aug.] -	Sogn (Indre Sogn)	182	Lærdal	500	Luster ..	S. o. Fj.
Turøy	Bergen—Øygarden	179	Bergen	500	Herdla ..	Hordl.
Tussøy ✉.....	(Sumarøy i S.)Snj.-Tr.	232	Tromsø		Hillesøy	Troms
Tusvik ..... -	Ålesund.....	199	Ålesund	500	Sykkylven	Møre o. R
Tuv i Salten ..... -	Bodø 230, *Tr.heim—Kir.*	147	Bodø	500	Bodin	Nordl.
Tvedestrand..... - Kontortid: 8½-13½, 16-18 Post bringes ut kl. 9.30 og 16.15.				3000		A.-Agd
Tveit	Kristiansand.....	149	Kr.sand S.	500	Tveit	V.-Agd.
Tveitmoen ✉	(Ose)Setesdalsbanen	150	Kr.sand S.		Bygland	A.-Agd.
Tveita i Ryfylke	Ryfylke I	159	Stavanger	500	Jelsa	Rogl.
Tveite i Birkenes	Lsd.; Sørlandsbn. II	137	Lillesand	500	Birkenes	A.-Agd.
Tveitegrend [🚶].....	I. Nordhl. L. (og O.)	174	Bergen	500	Lindås ..	Hordl.
Tveitevåg ..... -	Bergen	179	Bergen	500	Askøy ..	Hordl.
Tverlandet	Bodø 230, *Tr.heim—Kir.*		Bodø	500	Bodin ..	Nordl.
Tverrved ✉.....	Tønsberg	134	Tønsberg		Sem.....	Vestf.
Tverråne ✉.....	Mo	246	Mo		Nord-Rana	Nordl.
Tvervik ..... -	Salten [B] 230, *Tr.h.-Kir.*		Bodø	500	Beiarn ..	Nordl.
Tvinne ✉	Reppen) I. Sogn;Voss	125	Bergen		Voss.....	Hordl.
Tydal ..... (🚶)-	Norlb. I *Tr.heim-Hell*	217	Tr.heim	500	Tydal ..	S.-Tr.l.
Tyfjord i Tana ..... -	Tana-ruten	235	Vardø	500	Gamvik	Finnm.
Tyin 1/7—15/9 [🚶] ..... -	Valdresbanen 117;	Sogn	Oslo	500	Vang	Opl.
Tyinholmen 1/7 – 15/9 [🚶] ... -	Valdresbanen 117;	Sogn	Oslo	500	Vang	Opl.
Tylldalen	Tynset	112	Tynset	500	Tynset ..	Hedm.
Tynset ..... -; (🚶)- Kontortid; 9-13, 15-18 Post bringes ut kl. 8.0 og 17.15	(Rørosbanen I)	112		3000	Tynset ..	Hedm.
Tyri	Sørlandsbanen I	137	Skien	500	Lunde ..	Telem.
Tyristrand ..... ; jb-	Randsfjordbanen ..	127	Hønefoss	500	Tyristrand	Busk.
Tyrnevik ..... -	Bergen—Glesvær ..	178	Bergen	500	Sund	Hordl.
Tysnes ..... -	Hardanger	170	Bergen	500	Tysnes ..	Hordl.
Tysse i Samnanger .... -	*Bergen 179;* Midhordl.	173	Bergen	500	Samnanger	Hordl.
Tyssebotnen ..... -	Indre NordhordlandO	174	Bergen	500	Hosanger	Hordl.
Tyssedal ..... -	Hardanger	170	Odda	500	Odda	Hordl.
Tyssøy ..... -	Bergen—Glesvær ..	178	Bergen	500	Sund ..	Hordl.
Tysværvåg	Haugesund	164	Haugesnd.	500	Tysvær...	Rogl.
Tælavåg [🚶] ..... -	Bergen—Glesvær ..	178	Bergen	500	Sund	Hordl.
Tømmerneset (🚶 Vassmo)	Salten N.	230	Bodø	500	Hamarøy	Nordl.
Tømmerstigen ✉	Gjøvik	116	Gjøvik		Vardal....	Opl.
Tømmervik ..... -	Vest-Finnmark II ..	235	Hm.fest	500	Lebesby	Finnm.
Tømmervåg ..... -	Nordmøre V. 208, *Kr.snd.*		Kr.snud N.	500	Tustna ..	Møre o. R
Tønjum ..... -	Sogn; Valdresbanen	117	Lærdal	500	Lærdal ..	S. o. Fj.
Tønsberg ..... -; (🚶)- Kontortid; 8½-18 Post bringes ut kl. 8. og 12.		134		3000		Vestf.

Navn	Utvekslingskontor		Post-distrikt	Anvisn. beløp inn-til kroner	Beliggenhet	
					Herred	Fylke
Tørberget (T)-	Elverum	110	Elverum	500	Trysil ..	Hedm.
Tørdal (T)-	Sørlandsbanen I	137	Kragerø	500	Drangedal	Telem.
Tørhogg T-	Trondheim—Namsos	225	Tr.heim	500	Åfjord	S.-Tr.l.
Tørvikbygd T-	Hardanger	170	Bergen	500	Jondal ..	Hordl.
Tøtlandsvik T-	Ryfylke I	159	Stavanger	500	Hjelmeland	Rogl.
Tøttdal ✉	(N.-Statl.),Trh.-Nams.	225	Namsos		Otterøy	N.-Tr.l.
Tånevikkilen ✉	(Ålo) Kristiansand..	149	Kr.sand S.		Søgne ..	V.-Agd.
Tårnelv ✉	(Rossfj.)Senj.-Tr.[M.]	232	Tromsø		Lenvik ..	Troms
Tårnet (T)-	Kirkenes	256	Kirkenes	500	S.Varanger	Finnm.
Tårnvik T-	Salten F. 230, *Tr.h.-Kir.*		Bodø	500	Sørfold ..	Nordl.
Tårstad (T)-	Ofoten	230	Narvik	500	Evenes ..	Nordl.
Tåvær	Sør-Helgeland	228	Br.sund	500	Tjotta ..	Nordl.
Ualand jb.-T; T-	Jærbanen II	155	Egersund	500	Heskestad	Rogl.
Ubergsmoen (T)-	Sørlandsbanen II	137	Tvedestr.	500	Vegårshei	A.-Agd.
Uggdalseidet T-	Bergen-Stvgr., *i. l.*	166	Bergen	500	Tysnes	Hordl.
Ugla (T)-	Trondheim	215	Tr.heim	500	Strinda ..	S.-Tr.l.
Ukshovd ✉	(Skammest.)Valdr.bn.	117	Oslo		Ø. Slidre	O.
Ula ✉	(Lauve) Vestfoldbn.	132	Larvik		Tjølling	Vestf.
Uldal ✉	(Herefoss) Lillesand	148	Lillesand		Herefoss	A.-Agd.
Ulefoss T- Kontortid: 9-14, 16-18 Post bringes ut kl. 11.30.	(Skien, Bratsb.bn.)	137	(Skien)	3000	Holla	Telem.
Ulladal ✉	(Jøsenfjord)Ryfylke I	159	Stavanger		Hjelmeland	Rogl.
Ullevål (Oslo T)	Oslo tr. lokal-r. *vest*	83	Oslo	500	Aker	Akh.
Ullevål Hageby, Oslo T- Kontortid: 8½-13, 16-19	Oslo	83		[3000]	Aker	Akh.
Ulnes T-	Valdresbanen	117	Oslo	500	N.-Aurdal	Opl.
Ulsberg jb.-T; T-	Dovrebn. II. Db.-Trh.	95	Tr.heim	500	Kvikne ..	Hedm.
Ulsnesøy ✉	(Vaksdal) Brg.bn. II	122	Bergen		Bruvik ..	Hordl.
Ulsteinvik T-	(Sunnm. S.) Ålesund	199	Ålesund	500	Ulstein ..	Møre o. R
Ulvik i Hardanger T/T-	Hardanger 170 og Bgbn.		Bergen	500	Ulvik ..	Hordl.
Ulvik i Tjeldsund (T)-	Senja-Tromsø[H.-O.]	232	Harstad	500	Tjeldsund	Nordl.
Ulvilla	Nordlandsbanen I ..	218	Tr.heim	500	Verdal ..	N.-Tr.l.
Ulvsjøen ✉	(Kjernmoen) Elverum	110	Elverum		Trysil.....	Hedm.
Ulvøysund	Sørl.bn. II 137; Jærbn. II		Lillesand	500	Høvåg ..	A.-Agd.
Uløybukt T-	Senja-Tromsø N. ..	233	Tromsø	500	Skjervøy	Troms
Umbukta ✉ T-	Mo	246	Mo		Nord-Rana	Nordl.
Undheim	Jærbanen I	155	Stavanger	500	Time	Rogl.
Undredal T-	Sogn (Indr Sogn)..	182	Lærdal	500	Aurland	S. o. Fj.
Undrumsdal	Vestfoldbanen	132	Horten	500	Våle	Vestf.
Unset	Rørosbanen I	132	Elverum	500	Ø. Rendal	Hedm.
Upheim T-	Indre Sogn; Voss ..	182/125	Bergen	500	Vossestrnd.	Hordl.
Upsete ✉	(Myrdal) Bergensb. II	122	Bergen		Aurland...	S. o. Fj.
Urangsvåg	Bergen-Haugesnd. *y.l.*	166	Haugesnd.	500	Bremnes	Hordl.
Urdal ✉	(Botnekilen) Fr.stad	89	Fr.stad		Hvaler	Østf.
Urdland (T); T-	Bergensbanen II	122	Bergen	500	Voss	Hordl.
Ure T/T-	Aust-Lofoten	231	Svolvær	500	Hol	Nordl.
Urke T-	Ålesund	199	Ålesund	500	Hjørundfj.	Møre o. R
Uskedalen T-	Hardanger	170	Bergen	500	Kvinnherad	Hordl.
Uskjo ✉	(Hommersåk) Stvgr.	157	Stavanger		Hetland	Rogl.
Ustaoset (T); T-	Bergensbanen I	122	Drammen	1000	Hol	Busk.
Utakleiv ✉	(Leknes)Aust-Lofoten	231	Svolvær		Buksnes	Nordl.
Utbjoa	Sunnhordland	168	Bergen	500	Ølen	Hordl.
Uthaug T-	Trh.-Nams.; Ut-Tr.l.	212	Tr.heim	1000	Ørland ..	S.-Tr.l.
Uthella T-	Bergen—Manger	178	Bergen	500	Hordabø	Hordl.
Utkjerr	Kristiansand	149	Kr.sand S.	500	Greipstad	V.-Agd.
Utne T-	Hardanger	170	Bergen	500	Kinsarvik	Hordl.
Utsira -radio T-	Haugesund	164	Haugesnd.	500	Utsira ..	Rogl.
Utskarpen T-	Mid-Helgeland	229	Sandn.sjø	500	Sør-Rana	Nordl.
Utskor T	Vesterålen	231	Svolvær	500	Bø	Nordl.
Utstein Kloster T-	Stavanger	157	Stavanger	500	Mosterøy	Rogl.

U
V
Y
Æ
Ø
Å

Navn	Utvekslingskontor		Post-distrikt	Anvisn. beløp inntil kroner	Beliggenhet	
					Herred	Fylke
Uttian	Ut-Trøndelag	212	Tr.heim	500	Nrd.-Frøya	S.-Tr.l.
Utvik	Fjordane 186, Y. Nordfj.		Nordfj.eid	500	Innvik ..	S. o. Fj.
Utvikbygda	Ålesund	199	Alesund	500	Skodje ..	Møre o. R
Utvorda	Trondheim—Namsos	225	Namsos	500	Flatanger	N.-Tr.l.
Utvær	(Husøy i Sogn)Fjord.	186	Florø		Solund	S. og Fj.
Utøy	Nordlandsbanen I ..	218	Tr.heim	500	Inderøy	N.-Tr.l.
Utåker	Sunnhordland	168	Bergen	500	Skånevik	Hordl.
Uvdal i Numedal	Numedalsbanen	131	Kongsberg	500	Uvdal	Busk.
Vadaneset	Trondheim utgående	215	Steinkjer	500	Malm	N.-Tr.l.
Vadfoss	Sørlandsbn. I 137, Kr.ø		Kragerø	500	Sannidal	Telem.
Vadheim	Sogn 182, Fjordane		Lærdal	500	Kyrkjebø	S. o. Fi.
Vadsø				10000		Finnm.
Kontortid: 9-13, 16-18 Post bringes ut kl. 9.° og 17.°.						
Vadsøysund	*Ut-Tr.lag 212*; Nrdm.-Fr.		Tr.heim	500	Nrd.-Frøya	S.-Tr.l.
Vaggetem (felt)	Kirkenes	252	Kirkenes	500	S.-Varang.	Finnm.
Vagsvik	(Sunnm. N.), Ålesund	199	Alesund	500	Ørskog ..	Møre o. R
Vaksdal jb.-	*Bergensbn. II* 122(Bergen)		Bergen	500	Bruvik ..	Hordl.
Valand	Mandal	152	Mandal	500	Konsmo	V.-Agd.
Valanhamn	Senja-Tromsø N. ..	233	Tromsø	500	Kvænangen	Troms
Valberg	Aust-Lofoten	231	Svolvær	500	Valberg	Nordl.
Valderøy	Ålesund	199	Alesund	500	Giske	Møre o. R
Valebukt	(Mauseidvåg) Ålesd.	200	Alesund		Borgund	Møre o. R
Valebø	Bratsbergbanen	137	Skien	500	Holla	Telem.
Valebø jarnvegsst. jb.-	(Valebø) Bratsb.bn.	137	Skien		Holla	Telem.
Valen i Sunnhordland ..	Sunnhordl. 168 (Hardgr.)		Bergen	500	Fjelberg	Hordl.
Valestrandsfossen	Indre Nordhordland S	174	Bergen	500	Hamre ..	Hordl.
Valevåg	Haugs. (Bg.-Stv. *i.l.*	166)	Haugesnd.	500	Valestrand	Hordl.
Valjokholmen	(Karasj.)V.-Finnnm.II	235	Ham.fest		Karasjok	Finnm.
Valkveide	(Godøy) Ålesund ..	199	Alesund		Giske	Møre o. R
Vallabotn	Mid-Helgeland	229	Sandn.sjø	500	Korgen ..	Nordl.
Vallavik	Hardanger	170	Bergen	500	Ulvik ..	Hordl.
Valldal	Sunnmøre N.	196	Alesund	500	Norddal	Møre o. R
Valle	Setesdalsbanen	150	Kr.sand S.	500	Valle ..	A.-Agd.
Vallegrend	Ålesund	199	Alesund		Skodje	Møre o. R
Vallekilen	Sørlandsbanen II	137	Arendal	500	Åmli ..	A.-Agd.
Vallersund	Trondheim—Namsos	225	Tr.heim	500	Jøssund	S.-Tr.l.
Vallersvåg	(Sletta)Lindås-Masfj.	177	Bergen		Lindås ..	Hordl.
Vallesvær	Lillesand	148	Lillesand	500	Høvåg ..	A.-Agd.
Vallset	Dovrebanen Ei.-Hm.	97	Hamar	500	Romedal	Hedm.
Valløy	Tønsberg	134	Tønsberg	500	Sem	Vestf.
Valnesfjord	Bodø 230, *Tr.heim Kir.*		Bodø	500	Fauske ..	Nordl.
Valnes i Bodin	Salten [B] 230, *Tr.h.-Kir.*		Bodø	500	Bodin ..	Nordl.
Valosen	Bodø 230, *Tr.heim-Kir.*		Bodø	500	Bodin ..	Nordl.
Valsøybotn	Nordmøre-Vinjeøra	208	Kr.sund N.	500	Valsøyfjrd.	Møre o. R
Valsøvfiord	Nordmøre-Vinjeøra	208	Kr.sund N.	500	Valsøyfjrd.	Møre o. R
Valvikhamn (Hamarset	(Tansøy) Fjordane	186	Florø		Kinn	S. o. Fj.
Valvær radio	Nord-Helgeland	229	Bodø	500	Rødøy ..	Nordl.
Valøy i Stod jb.-	Nordlandsbanen II ..	218	Steinkjer	500	Stod ..	N.-Tr.l.
Valøy i Vikna	Namdalen V.	226	Rørvik	500	Vikna ..	N.-Tr.l.
Vandve	Mid-Helgeland	229	Sandn.sjø	500	Nordvik	Nordl.
Vang på Hedmark	Hamar	103	Hamar	500	Vang ..	Hedm.
Vangrøfta	Rørosbanen I	108	Røros	500	Os ..	Hedm.
Vangshamn	Senja-Tromsø [I.] ..	232	Tromsø	500	Lenvik ..	Troms
Vangshylla	Trondheim utgående	216	Tr.heim	500	Inderøy	N.-Tr.l.
Vangsnes	Sogn	182	Lærdal	500	Balestrand	S. o. Fj.
Vangsvik	Senja-Tromsø [I] ..	232	Harstad	500	Tranøy ..	Troms
Vannahamre	(Vn.kam.)Sj.-Tr.(Bu.)	233	Tromsø		Helgøv ..	Troms
Vannakammen	Senja-Tromsø (Bu.)	233	Tromsø	500	Helgøv ..	Troms
Vannakvitnes	(Vannv.) Sj.-Tr.(Bu.)	232	Tromsø		Karlsøy	Troms
Vannavalen	Senja-Tromsø (Bu.)	233	Tromsø		Karlsøy	Troms
Vannvåg	Senja-Tromsø (Bu.)	232	Tromsø	500	Karlsøy	Troms
Vanse	Farsund	153	Farsund	500	Lista ..	V.-Agd.
Vansøyvågen	Namdalen V	226	Rørvik	500	Vikna ..	N.-Tr.l.
Vanvikan	Trondheim utgående	215	Tr.heim	500	Leksvik	N.-Tr.l
Vanvik i Ryfylke	Ryfylke I	159	Stavanger	500	Sand ..	Rogl.
Varald	(Austmarka) Kvgr.bn.	92	K.-vinger		Vinger ..	Hedm.

Navn	Utvekslingskontor		Post-distrikt	Anvisn.-beløp inntil kroner	Beliggenhet	
					Herred	Fylke
Varaldsøy	Hardanger	170	Bergen	500	Varaldsøy	Hordl.
Vardal	Gjøvik	116	Gjøvik	500	Vardal	Opl.
Vardø -radio		255		10000		Finnm.
Kontortid; 9-13, 16-18						
Post bringes ut 1 à 2 g. (søkn.-)	dagl. etter hurtigrutenes ank.=					
Vareid	(Napp) Aust-Lofoten	231	Svolvær		Flakstad	Nordl.
Varhaug jb.-	Jærbanen I	155	Stavanger	500	Varhaug	Rogl.
Varntresk	Nordlandsbanen III	218	Mosjøen	500	Hattfjelldal	Nordl.
Vartdal	Sunnmøre S. *i.l.* 196 Ålesund		Ålesund	500	Vartdal	Møre o. R
Varteig	Sarpsborg	89	Sarpsborg	500	Varteig	Østf.
Vassbygdi	(Aurland) Indre Sogn	182	Lærdal		Aurland	S. o. Fj.
Vassdalsvik	Nord-Helgel. 229, *T.-Kir.*		Bodø	500	Meløy	Nordl.
Vassenden i Jølster	Fjordane	186	Førde	500	Jølster	S. o. Fj.
Vassendvik	Ryfylke I	159	Stavanger	500	Nedstrand	Rogl.
Vasshus	Ryfylke I	159	Stavanger	500	Suldal	Rogl.
Vassli	Tr.heim; Ut-Trøndel.	212	Tr.heim		Vinje	S.-Tr.l.
Vassnes	Senja-Tromsø N.	232	Tromsø		Kvænangen	Troms
Vasstranda	(Sande i Sfj.) Fjord.	186	Førde		Gaular	S. o. Fj.
Vassøy	Stavanger	157	Stavanger		Hetland	Rogl.
Vassås	(Terråk) Sør-Helgel.	228	Br.sund		Bindal	Nordl.
Vaterholm	(Inndalen) Nordlbn. I	218	Tr.heim		Verdal	N.-Tr.l.
Vatlandsvåg	Ryfylke I	159	Stavanger	500	Jelsa	Rogl.
Vatnaland	(Føresv.)Bg.-St.-*natr.*	166	Stavanger		Bokn	Rogl.
Vatnamot jb.-	(Sirevåg) Jærbanen I	155	Stavanger		Ogna	Rogl.
Vatne	Ålesund	199	Ålesund	500	Vatne	Møre o. R
Vatnefjorden	Ålesund	199	Ålesund	500	Vatne	Møre o. R
Vatneli	Kristiansand S.	149	Kr.sand S.	500	Finsland	V.-Agd.
Vatnfjord i Lofoten	Aust-Lofoten	231	Svolvær	500	Gimsøy	Nordl.
Vatnstraum	Sørlandsbanen II	137	Kr.sand S.	500	Iveland	A.-Agd.
Vattedal	Hardanger	170	Bergen		Tysnes	Hordl.
Vattekår	(Vadheim) Sogn	182	Lærdal		Vadheim	S. o. Fj.
Vauldalen	(Brekkebygd) Røros	112	Røros		Brekken	S.-Tr.l.
Vaulen	(Hinna) Jærb. 155, *Stvgr.*		Stavanger		Hetland	Rogl.
Veblungsnes	Åndalsnes; Raumabn.	98	Molde	1000	Grytten	Møre o. R
Vedavågen	Hauges. 164.Stv.-Bg.*natr.*		Haugesnd.	500	Åkra	Rogl.
Vedevik	(Raudeberg)Fjordane	186	Måløy		N.-Vågsøy	S. o. Fj.
Vedmork	(Rjukan) Rjukanbn.	137	Rjukan	500	Tinn	Telem.
Veen	(Dirdal) Stavanger	157	Stavanger		Forsand	Rogl.
Vefall	Sørlandsbn. I 137, Kr.ø		Kragerø	500	Drangedal	Telem.
Veggfjell	Narvik	248	Narvik	500	Ankenes	Nordl.
Veggja	Sørl.bn. II 137; Jærbn. II		Farsund	500	Kvås	Vest-Agd.
Veggli jb.-	Numedalsbanen	131	Kongsberg	500	Rollag	Busk.
Vegsund	Ålesund	199	Ålesund	500	Borgund	Møre o. R
Vegusdal	Kr.S.; Sørlandsbn. II	137	Kr.sand S.	500	Vegusdal	A.-Agd.
Vegårshei ;	Sørlandsbanen II	137	Tvedestrnd	500	Vegårshei	A.-Agd.
Veidholmen	Nordmøre—Smøla	208	Kr.sund N.	500	Hopen	Møre o. R
Veidneskubben	Vest-Finnmark II	235	Hm.fest	500	Lebesby	Finnm.
Veierland	Tønsberg	134	Tønsberg	500	Stokke	Vestf.
Veigsteinen	Sør-Helgeland	228	Br.sund	500	Vega	Nordl.
Veitastrond	Sogn (Indre Sogn	182	Lærdal	500	Hafslo	S. o. Fj.
Veiteberg	Fjordane	186	Førde	500	Jølster	S. o. Fj.
Veldre jb.-; (	Dovrebanen Hm.-Fb.	97	Hamar	500	Ringsaker	Hedm.
Velsvik	Sunnm. S. 196, Ålesund		Volda	500	Dalsfjord	Møre o. R
Veme ( );	Bergensbanen I.	122	Hønefoss	500	Norderhov	Busk.
Vemundsvik, se Alhusstrand						
Venabygd	Dovrebanen Fb.-Db.	97	L.-hammer	500	Ringebu	Opl.
Vendesund	Sør-Helgeland	228	Br.sund	500	Sømna	Nordl.
Vengsøy	Senja-Tromsø (Kv.)	233	Tromsø	500	Tr.øysund	Troms
Vennersberg	(Stokke) Vestfoldbn.	132	Tønsberg		Stokke	Vestf.
Venneshamn	Trondheim utgående	216	Tr.heim	500	Verran	N.-Tr.l.
Venset	Bodø 230, *Tr.heim—Kir.*		Bodø	500	Fauske	Nordl.
Vensmoen Sanatorium	Bodø 230, *Tr.heim—Kir.*		Bodø	500	Saltdal	Nordl.
Venåsen	(Venabygd) Dovreb. Id	97	L.-hammer		Ringebu	Opl.
Verdal jb.-;	Nordlandsbanen I	218	Tr.heim	3000	Verdal	N.-Tr.l.
Kontortid; 8-14, 16½-18½						
Post bringes ut kl. 11.30						
Verdens Ende (jun.-aug.)	(Tjøme,Tønsb.134) *Vsf.b.*		Tønsberg		Tjøme	Vestf.
Vere	Farsund	151	Farsund	500	Lista	V.-Agd.
Vereide	(Sandane) Fjordane	186	Nordfj.eid		Gloppen	S. o. Fj.

V
Y
Æ
Ø
Å

Navn	Utvekslingskontor		Post-distrikt	Anvisn. beløp inntil kroner	Beliggenhet	
					Herred	Fylke
Veren ✉	(Skjærkerf.)Nordlb. l	218	Tr.heim		Verdal	N.-Tr.l.
Verma jb-;	Raumabanen	98	Molde	500	Grytten	Møre o. R
Verrabotn	Trondheim utgående	216	Tr.heim	500	Verran	N.-Tr.l.
Verrastranda	Trondheim utgående	216	Tr.heim	500	Verran	N.-Tr.l
Veslbu	Rørosbanen I	108	Røros	500	Engerdal	Hedm.
Vesnes i Nordfjord ✉	(Stryn) Fjordane	186	Nordfj.eid		Stryn	S. o. Fj.
Vestby (🚂);	Østfoldbanen v. l.	86	Oslo	500	Vestby	Akh.
Vestersjø ✉	(Skår) Ryfylke I.	159	Stavanger		Hjelmeland	Rogl.
Vestertana	Tana-ruten	235	Vardø	500	Tana	Finnm.
Vesterøy	Fredrikstad	89	Fr.stad	500	Hvaler	Østf.
Vestfossen jb.-;	Sørlandsbanen I	137	Drammen	1000 🚂	Øvre Eiker	Busk.
Vestmarka	Oslo-Charl.bg. *underv.*	92	K.-vinger	500	Eidskog	Hedm.
Vestnes	(Romsdal R.)Raumabn.	98	Molde	500	Vestnes	Møre o. R
Vestrefjord	Ålesund	199	Ålesund	500	Vatne	Møre o. R
Vestresand	Aust-Lofoten	231	Svolvær	500	Borge	Nordl.
Vestre Brandbu	Bergensbanen I	122	Oslo	500	Brandbu	Opl.
Vestre Gausdal	Dovrebanen Hm.-Fb.	97	L.-hammer	500	V. Gausdal	Opl.
Vestre Gran	Gjøvikbanen	114	Oslo	500	Gran	Opl.
Vestre Jakobselv	Vadsø	256	Vadsø	500	N.Varanger	Finnm.
Vestre Noem ✉	Steinkjer, Nordl.bn. I	218	Steinkjer		Kvam	N.-Tr.l
Vestre Sandøya	Tvedestrand	146	Tvedestr.	500	Dypvåg	A.-Agd.
Vestre Slidre	Valdresbanen	117	Oslo	500	V. Slidre	Opl.
Vestre Spone ✉	(Åmot på Mod.)R.fjb.	127	Drammen		Modum	Busk.
Vestre Vassbygd	Bergen—Seim	175	Bergen	500	Alversund	Hordl.
Vestre Vinnesvåg (V.våg)	Bergen—Fitjar	178	Bergen	500	Fitjar	Hordl.
Vestre Åmøy	Stavanger	157	Stavanger	500	Mosterøy	Rogl.
Vestringsbygdi ✉	(Aurdal) Valdresbn.	117	Oslo		N.-Aurdal	Opl.
Vestro ✉	(Skjold) Haugesund	164	Haugesnd.		Skjold	Rogl.
Vestsmøla	Nordmøre—Smøla	208	Kr.sund N.	500	Bratvær	Møre o. R
Vest-Torpa	Valdresbanen	117	Oslo	500	Torpa	Opl.
Vestvik	Trondheim utgående	216	Tr.heim	500	Verran	N.-Tr.l.
Vestvoll	*Ryfylke II* 159; Haugsnd.		Stavanger	500	Vats	Rogl.
Vestvågan	Mid-Helgeland	229	Sandn.sjø	500	Tjøtta	Nordl
Vetlefjorden	Sogn	182	Lærdal	500	Balestrand	S. o. Fj.
Vetrhus ✉	(Bramsund) Fjordane	186	Måløy		Selje	S. o. Fj.
Vettakollen	Oslo tr. lokal-r. *vest*	83	Oslo	500	Aker	Akh.
Vettre	Oslo tr. lokal-r. *vest*	83	Oslo	500	Asker	Akh.
Vettås ✉	(Sæbøv.) Bg.-Manger	178	Bergen		Sæbø	Hordl.
Veum	Bandak II	142	Skien	500	Fyresdal	Telem.
Vevang	Kr.sund N 207, Nordm.-R.		Kr.sund N.	500	Kornstad	Møre o. R
Vevring	Fjordane	186	Florø	500	Vevring	S. o. Fj.
Vibrandsøy ✉	Haugesund	164	Haugesnd.		Torvastad	Rogl.
Viddal	Ålesund	199	Ålesund	500	Hjørundfj.	Møre o. R
Videsæter ✉	(Hjelledal) Fjordane	194	Nordfj.eid		Stryn	S. o. Fj
Vidnesdalen	Østfoldbanen ø.l.	86	Oslo	500	Skiptvet	Østf.
Vidrek	Narvik	230	Narvik	500	Ankenes	Nordl.
Viggdal ✉	(Alsmo) Sogn	182	Lærdal		Luster	S. o. Fj.
Viggja	Trondheim	215	Tr.heim	500	Børsa	S.-Tr.l.
Vigmostad	Mandal	152	Mandal	500	Vigmostad	V.-Agd.
Vigrestad jb.;	Jærbanen I	155	Stavanger	500	Varhaug	Rogl.
Vihals	Nordmøre-Trondheim	213	Kr.sund N.	500	Stemshaug	Møre o. R
Vika (Vikafjord)	Brg.-Haugesund y. l.	166	Haugesnd.	500	Bømlo	Hordl.
Vikahamn ✉	Stavanger	157	Stavanger		Forsand	Rogl.
Vikasjøen	Sør-Helgeland	228	Br.sund	500	Vega	Nordl.
Vik i Erfjord ✉	(Erøy) Ryfylke I.	159	Stavanger		Erfjord	Rogl.
Vik i Helgeland	Sør-Helgeland	228	Br.sund	500	Sømna	Nordl.
Vik i Sogn	Sogn	182	Lærdal	1000 🚂	Vik	S. o. Fj.
Vik i Steigen ✉	(Våg) Salten N.	230	Bodø		Steigen	Nordl.
Vik i Vesterålen	Vesterålen	231	Svolvær	500	Hadsel	Nordl.
Vik på Toftøy ✉	(Toftøy) Ryfylke I.	159	Stavanger		Nedstrand	Rogl.
Vikan i Romsdal	Nordmøre—Romsdal	203	Molde	500	Hustad	Møre o. R
Vikane i Sunnhordland	Hardanger	170	Bergen	500	Kvinnherad	Hordl.
Vikebukt i Romsdal	Romsdal R.	202	Molde	500	Vestnes	Møre o. R
Vikebygd	Haugesd., Sunnhordl.	168	Haugesnd.	500	Vikebygd	Hordl.
Vikedal	*Ryfylke II* 159; Haugsnd.		Stavanger	500	Vikedal	Rogl.
Vikeland (🚂);	Kr. S., Sørlandsbn. II	137	Kr.sand S.	1000	Vennesla	V.-Agd.
Vikerholmen ✉	(Tønsberg 135) *Vestf.bn.*		Tønsberg		Tjøme	Vestf.
Viker i Ådal	Rfjb.127, Hønef.;(Valdrb.)		Hønefoss	500	Ådal	Busk.

Navn	Utvekslingskontor		Post-distrikt	Anvisn. beløp inn-til kroner	Beliggenhet	
					Herred	Fylke
Vikersund ..... (🚂); 🚶-	Randsfjordbanen ..	127	Drammen	1000 🚂	Modum ..	Busk.
Vikeså 🐎 ..... 🚶-	Jærbanen II.....	155	Egersund	500	Bjerkreim	Rogl.
Vikevåg ..... 🚶-	Stavanger.....	157	Stavanger	500	Rennesøy	Rogl.
Vikhagen 🚶.....	Valdresbanen	171	Oslo	500	V. Slidre	Opl.
Vikholmen ..... 🚶-	Mid-Helgeland	229	Sandn.sjø	500	Nesna ..	Nordl.
Vikleira ✉ (Bessaker🚶)	(Bessaker) Trh.-Nms.	225	Tr.heim		Roan	S.-Tr.l.
Viksdalen 🐎..... 🚶-	Fjordane	186	Førde	500	Gaular ..	S. o. Fj.
Viksfjord	Vestfoldbanen	132	Larvik	500	Tjølling ..	Vestf.
Vikum ..... 🚶	Sogn	182	Lærdal	500	Lavik	S. o. Fj.
Vikøy ✉.....	(Norh.s.)Hard.170; Bg.bn.		Bergen		Kvam.....	Hordl.
Vinderen (Oslo 🚶)	Oslo tr. lokal-r. *vest*	83	Oslo	1000	Aker	Akh.
Vindhella 🐎..... 🚶-	Sogn, Valdresbanen	117	Lærdal	500	Borgund	S. o. Fj.
Vindstad ✉	(Reine) Vest-Lofoten	231	Svolvær		Moskenes.	Nordl.
Vindøla 🐎.....	Nordm.-To. 209; Tr.heim		Kr.sund N.	500	Surnadal	Møre o. R
Vines ..... 🚶-	Hardanger	170	Bergen	500	Kinsarvik	Hordl.
Vingelen 🐎.....	Rørosbanen I	108	Tynset	500	Tolga ..	Hedm.
Vingrom 🚶..... 🚶	Dovrebn. I c 97 (Gjøvik)		L.-hammer	500	Fåberg ..	Opl.
Vingsand ..... 🚶-	Trondheim-Namsos..	225	Tr.heim	500	Osen	S.-Tr.l.
Vingvågen ..... 🚶-	Ut-Trøndelag	212	Tr.heim	500	Agdenes	S.-Tr.l.
Vinje 🐎..... 🚶-	Bandak II	142	Skien	500	Vinje	Telem.
Vinjesvingen 🐎..... 🚶	Bandak II	142	Skien	500	Vinje	Telem.
Vinjeøra .... 🚶-	Nordmøre-Vinjerøa..	208				
	Dovrebanen I d (Fb.-Db.)		Tr.heim	500	Vinje	S.-Tr.l.
Vinknes ... . 🚶-	Salten [F] 230, *Tr.h.-Kir.*		Bodø	500	Nordfold	Nordl.
Vinna ..... 🚶-	Hammerfest-Skjervøy	234	Hm.fest	500	Sørøysund	Finnm.
Vinnan ✉	(Skatval) Nordl.bn. I	218	Tr.heim		Skatval ..	N.-Tr.l.
Vinneseidet	Bergen-Øygarden ..	179	Bergen	500	Fjell ..	Hordl.
Vinnesleiren ..... 🚶	Midhordland..... .	173	Bergen	500	Strandvik	Hordl.
Vinsternes	Nordmøre—Frøya ..	208	Kr.sund N.	500	Aure	Møre o. R
Vinstervatn 1/7—15/9 🚶....	Valdresbanen	117	Oslo	500	Ø. Slidre	Opl.
Vinstra ..... jb.-🚶; 🚶-	Dovrebanen Fb.-Db.	97	L.-hammer	500	Nord-Fron	Opl.
Visnes på Karmøy 🐎	Haugesund	164	Haugesnd.	500	Avaldsnes	Rogl.
Visnesgrend ✉	(Lyngstad) Kr.sund	207	Kr.sund N.		Eide	Møre o. R
Vist	Nordlandsbanen I ..	218	Steinkjer	500	Sparbu ..	N.-Tr.l.
Vistdal ..... 🚶-	Romsd. Nauste-ruten	203	Molde	500	Eresfj. o. V.	Møre o. R
Visten ..... 🚶-	Mid-Helgeland.....	229	Sandn.sjø	500	Vevelstad	Nordl.
Visthus ..... 🚶-	Mid-Helgeland	229	Sandn.sjø	500	Vevelstad	Nordl.
Viul	Bergensbanen I	122	Hønefoss	500	Norderhov	Busk.
Vivestad 🐎.....	[Vestf.bn.]; *Tønsberg*	135	Holmestr.	500	Ramnes ..	Vestf.
Vognill 🐎.....	Dovrebanen Db.-Trh.	97	Tr.heim	500	Opdal ..	S.-Tr.l.
Vokkøy .... 🚶	Bodø	246	Bodø	500	Bodin ..	Nordl.
Voksa ..... 🚶-	Sunnmøre S. *y. l.*	196	Ålesund	500	Sande ..	Møre o. R
Voksenkollen (Oslo 🚶)..	Oslo tr. lokal-r. *vest*	83	Oslo	500	Aker	Akh.
Voksenlia (Oslo 🚶)	Oslo tr. lokal-r. *vest*	83	Oslo	500	Aker	Akh.
Volbu 🐎	Valdresbanen	117	Oslo	500	Ø. Slidre	Opl.
Volda..... 🚂-🚶-	(Sunnmøre S.).....	198		3000 🚂	Volda ..	Møre o. R
Kontortid: 9-13, 16-18 Post bringes ut kl. 9.						
Voll på Jæren 🐎	Stavanger.....	157	Stavanger	500	Klepp	Rogl.
Vollen i Asker 🐎 ..... 🚶-	Oslo tr. Hurum-ruta	83	Oslo	500	Asker ..	Akh.
Vollom ..... 🚶-	Bergen—Seim	175	Bergen	500	Alversund	Hordl.
Vollstad .....(🚶)-	Senja-Tromsø [M.]	232	Tromsø	500	Tr.øysund	Troms
Vordeneset ..... 🚶	Haugesd. (Ryfylke	159)	Haugesnd.	500	Skjold ..	Rogl.
Vorlandsjø	Bergen—Glesvær....	178	Bergen	500	Sund	Hordl.
Vormedal 🚶.....	Haugesund	164	Haugesnd.	500	Avaldsnes	Rogl.
Vormestrand	Ryfylke II.....	159	Stavanger	500	Vikedal ..	Rogl.
Vormsund 🐎..... 🚶	Oslo-Charl.bg. *underv.*	92	Oslo	500	Nes.....	Akh.
Vornes ✉..... ..	(Finnås)Bg.-Hgs. y.l.	166	Haugesnd.		Bremnes	Hordl.
Vorpstranda, se Skjøra						
Vorterøyskagen	Senja-Tromsø N.	233	Tromsø	500	Skjervøy	Troms
Voss..... 🚂-🚶; (🚂)-	(Bergensbanen)	125		3000 🚂	Voss	Hordl.
Kontortid: 9-13, 15-18 Post bringes ut kl. 9.[0] og 11.[80].						
Vossestrand 🐎..... 🚶-	Indre Sogn, Voss, ..	125	Bergen	500	Vossestrnd	Hordl.
Votlo i Nordhordland .. 🚶	Indre Nordhordl. S.	174	Bergen	500	Haus	Hordl.
Vottesnes .....(🚶)-	Vesterålen	231	Svolvær	500	Hadsel ..	Nordl.
Vrangefoss	Bandak I	142	Skien	500	Holla	Telem.

Y
Æ
Ø
Å

Navn	Utvekslingskontor		Post-distrikt	Anvisn. beløp inntil kroner	Beliggenhet	
					Herred	Fylke
Vrådal	Bandak II	142	Skien	500	Kviteseid	Telem.
Vråliosen	Bandak II	142	Skien	500	Kviteseid	Telem.
Vuku	Nordlandsbanen I	218	Tr.heim	500	Verdal	N.-Tr.l.
Værlandet	Fjordane	186	Florø	500	Askvoll	S. o. Fj.
Værøy -radio, radio-	Vest-Lofoten	231	Svolvær	500	Værøy	Nordl.
Vøringsfoss (16/6—30/9)	Hardanger	170	Bergen	500	Eidfjord	Hordl.
Vøyen	(Nes i Rom.) Oslo-Charl.berg, *underv.*	92	Oslo		Nes	Akh.
Vå	(Rauland) Sørl.bn. I	137	Skien		Rauland	Telem.
Våg	Salten N.	230	Bodø	500	Steigen	Nordl.
Vågaholmen	Nord-Helgeland	229	Bodø	500	Rødøy	Nordl.
Vågbø	Nrdm.-Tod.209 (Dovreb.)		Kr.sund N.	500	Tingvoll	Møre o. R
Vågehamn	Svolvær-Lød. 231, *T.-Kir.*		Svolvær	500	Lødingen	Nordl.
Våge i Tysnes	(Tysnes) Hardanger	170	Bergen		Tysnes	Hordl.
Vågen i Bø	(Bø) Vesterålen	231	Svolvær		Bø	Nordl.
Vågland	Nordmøre—Vinjerøa	208	Kr.sund N.	500	Halsa	Møre o. R
Vågsbotn	(Nyborg i Nordh.)Bg.	179	Bergen		Åsane	Hordl.
Vågseidet	Lindås-Masfjord L.	177	Bergen	500	Lindås	Hordl.
Vågsli	(Edland) Bandak	142	Skien		Vinje	Telem.
Vågstranda	Romsdal R.	202	Molde	500	Veøy	Møre o. R
Vågsvåg	Fjordane	186	Måløy	500	S.-Vågsøy	S. o. Fj
Vågåmo (Vågå)	Dovrebanen Fb.-Db.	97	L.-hammer	500	Vågå	Opl.
Våle i Vestfold	Holmestrand	134	Holmestr.	500	Våle	Vestf.
Våler i Solør	Solørbanen	92	Elverum	500	Våler	Hedm.
Våler i Østfold	Moss	88	Moss	500	Våler	Østf.
Vålåsjø *)	(Fokstua) Dovreb. II	99	L.-hammer	500*	Dovre	Opl.
Vårdalsnes	(Holmedal) Fjordane	186	Førde		Fjaler	S. o. Fj.
Vårå	(Håvik) Haugesund	164	Haugesnd.		Avaldsnes	Rogl.
Våtedalen (Egge)	Fjordane	186	Førde	500	Breim	S. o. Fj.
Våtvoll	Senja-Tromsø (H-K)	132	Harstad	500	Kvæfjord	Troms
Ygre	Bergensbanen II	132	Bergen	500	Voss	Hordl.
Yksnøy	(Berknes)Sunnm.S. *i l.*	196	Volda		Volda	Møre o. R
Ylvingen	Sør-Helgeland	292	Br.sund	500	Vega	Nordl.
Yndestad	Fjordane	186	Florø	500	Askvoll	S. o. Fj.
Yri	(Oldedalen) Fjordane	186	Nordfj.eid		Innvik	S. o. Fj.
Yrkje	Haugesd. (Ryfylke	159	Haugesnd.	500	Skjold	Rogl.
Yset	Tynset 112, [Dovrebn. il.]		Tynset	500	Kvikne	Hedm.
Ystabø	(Åna-Sira) Egersund	169	Flekkefj.		Hidra	V.-Agd.
Ytre Arna (Bergen)	I. Nordhl. S. 174; Vossеb.		Bergen	1000	Haus	Hordl.
Ytre Beiarn (Øynes)	Salten [B] 230, *Tr.h.-Kir.*		Bodø	500	Beiarn	Nordl.
Ytre Billefjord	Vest-Finnmark II	135	Hm.fest	500	Kistrand	Finnm.
Ytre Enebakk	Østfoldbanen ø. l.	86	Oslo	500	Enebakk	Akh.
Ytre Fjærland	Sogn	182	Lærdal	500	Balestrand	S. o. Fj.
Ytre Hjartdal	(Hjartdal)Rjb., *Sørlb.*	137	Skien		Hjartdal	Telem.
Ytre Kvenvær	Ut-Tr.lag 212; Nrdm.-Fr.		Tr.heim	500	Kvenvær	S.-Tr.l.
Ytre Midttun	[Rådal] Bergen	179	Bergen		Fana	Hordl.
Ytre Skogsvåg	(Skogsvåg)Bg.-Fitjar	178	Bergen		Sund	Hordl.
Ytre Snillfjorden	Ut-Trøndelag	212	Tr.heim	500	Snillfjorden	S.-Tr.l.
Ytre Stadlandet	(Sunnm. S.);Fjordane	186	Måløy	500	Selje	S. o. Fj
Ytre Standal	Ålesund	199	Ålesund	500	Hjørundfj.	Møre o. R
Ytre Vinje	Bandak II	142	Skien	500	Vinje	Telem.
Ytre Ålvik	Hardanger 170; Brg.bn. II		Bergen	500	Kvam	Hordl.
Ytrøygrend	(Tangenes) Fjordane	186	Florø		Solund	S. o. Fj.
Ytterdal	Sunnmøre N.	196	Ålesund	500	Norddal	Møre o. R
Ytteren i Helgeland	Mid-Helgeland	229	Mo	500	Nord-Rana	Nordl.
Yttervåg	Trondheim—Namsos	225	Tr.heim	500	Osen	S.-Tr.l
Ytterøy	Trondheim utgående	216	Tr.heim	500	Ytterøy	N.-Tr.l.
Ænes	Hardanger	170	Bergen	500	Kvinnherad	Hordl.
Øbø	Mid-Helgeland	229	Sandn.sjø	500	Nesna	Nordl.
Ødegårdens(Verk Feset)	Bratsbergbn.; Brevik	141	Brevik	500	Bamle	Telem.
Økern (Oslo)	Oslo tr. lokal-r. *øst*	83	Oslo	1000	Aker	Akh.
Øklandsvågen	Brg.-Haugesund y. l.	166	Haugesnd.	500	Bremnes	Hordl.
Øksendal	Nrdmør-Sunndalsøra	209	Kr.sund N.	500	Øksendal	Møre o. R

*) *Vålåsjø:* poståpneri 1/6—30/9; den øvrige tid brevhus,

Navn	Utvekslingskontor	Post-distrikt	Anvisn. beløp inntil kroner	Beliggenhet: Herred	Beliggenhet: Fylke
Øksfjord	Hmrfst.-Skj. 234, *T.-Kir.*	Hm.fest	1000	Loppa ..	Finnm.
Øksfjordbotn	Hmrfest-Skjervøy .. 234	Hm.fest	500	Loppa ..	Finnm.
Øksna .jb.	Rørosbanen I 108	Elverum	500	Elverum	Hedm.
Øksnes	Vesterålen 231	Svolvær	500	Øksnes ..	Nordl.
Øksneshamn	Svolvær-Lød. 231, *T.-Kir.*	Svolvær	500	Lødingen..	Nordl.
Øksningan	Mid-Helgeland 229	Sandn.sjø	500	Herøy ..	Nordl.
Øksningøy	Sør-Helgeland 228	Br.sund	500	Bindal ..	Nordl.
Økteodden	(Kravik) Numedalsb. 131	Kongsberg		Nore.....	Busk.
Ølen	Sunnhordl. 168, Hg.sund	Bergen	500	Ølen	Hordl.
Ølensvåg	Sunnhordl. 168, Hg.sund	Bergen	500	Ølen	Hordl.
Ølesund	Ryfylke I 159	Stavanger	500	Hjelmeland	Rogl.
Ølmedal	(Imsland) Ryfylke II 159	Stavanger		Imsland	Rogl.
Ølset	(Klæbu) Trondheim.. 223	Tr.heim		Klæbu	S.-Tr.l.
Ølve	Hardanger 170	Bergen	500	Kvinnherad	Hordl.
Ølveset	(Fjell) Bergen..... 179	Bergen		Fjell.....	Hordl.
Øre	(Batnfj.øra)Nrdm.-T. 213	Kr.sund N.		Øre.....	Møre o. R
Øresvik	Nord-Helgeland 229	Bodø	500	Rødøy ..	Nordl.
Ørgenvika	Bergensbanen I 122	Drammen	500	Krødsherad	Busk.
Ørje	Østfoldbn. ø.l.; Halden 90	Halden	500	Øymark	Østf.
Ørnes	Nord-Helgeland 229	Bodø	500	Meløy .	Nordl.
Ørsdalen	Jærbanen II..... 155	Egersund	500	Bjerkreim	Rogl.
Ørsnesvika [jan.-apr.]	Aust-Lofoten .. 231	Svolvær	500	Vågan ..	Nordl.
Ørstavik	Sunnmøre S. *i. l.* .. 196	Ålesund	3000	Ørsta	Møre o. R
Ørsvåg [jan.-apr.] (Kab.v)	Aust-Lofoten ... 231	Svolvær	500	Vågan ..	Nordl.
Ørvella	(Notodden) Sørl.bn. 137	Notodden	500	Heddal ..	Telem.
Østby	Elverum 110	Elverum	500	Trysil ..	Hedm.
Østhusvik	Ryfylke I 157	Stavanger	500	Rennesøy	Rogl.
Østre Halsen	Larvik 136	Larvik	1000	Tjølling ..	Vestf.
Østre Jevnaker (Jevnaker)	Bergensbanen I 122	Oslo	500	Jevnaker	Opl.
Østre Kolbu	(Kolbu) Gjøvikbanen 114	Gjøvik		Kolbu.....	Opl.
Øverbygd	Senja-Tr. [I] 232, *T.-Kir.*	Tromsø	500	Øverbygd	Troms
Øvereng	Namdalen V. 226	Rørvik	500	Vikna ..	N.-Tr.l.
Øvergård	Senja-Tr. [I] 232, *T.-Kir.*	Tromsø	500	Øverbygd	Troms
Øverlands Stasjon	Rjukanbanen 137	Rjukan	500	Tinn	Telem.
Øversjødalen	Rørosbanen I 108	Røros	500	Tolga ..	Hedm.
Øverskogen	Drammensbanen 132	Drammen	500	Lier	Busk.
Øvrebø	*Kr. S.;* Sørlandsb. II 137	Kr.sand S.	500	Øverbø ..	V.-Agd.
Øvre Bø	Sørlandsbanen I 137	Skien	500	Bø	Telem.
Øvre Eidfjord	Hardanger 170	Bergen	500	Eidfjord	Hordl.
Øvre-Ervik (Bergen)	Bergen 179	Bergen	500	Åsane.....	Hordl.
Øvre-Fosse	(Frekhaug)Bg.-Mang. 178	Bergen		Meland	Hordl.
Øvregranvin	Voss 125, *Hardanger* 172	Bergen	500	Granvin	Hordl.
Øvre-Helland (Modalen)	(Modalen) I. N.hordl. 174	Bergen		Modalen	Hordl.
Øvre Høylandet	Nordlandsbanen II.. 218	Namsos	500	Høylandet	N.-Tr.l.
Øvre Hålandsdal	*Bergen 179;* Midhordl. 173	Bergen	500	Hålandsdal	Hordl.
Øvre-Kvam	Nordl.bn. I 218, (Steinkj.)	Steinkjer	500	Kvam ..	N.-Tr.l.
Øvre-Lakselv	(Lakselv) V.-Finnm. II 235	Hm.fest		Kistrand	Finnm.
Øvre Lårdal	Bandak 142	Skien	500	Lårdal ..	Telem.
Øvre Neiden	(Neiden) Kirkenes .. 256	Kirkenes		S.Varanger	Finnm.
Øvre Rendal	Rørosbanen I 108	Elverum	500	Ø. Rendal	Hedm.
Øvre-Salangen	Harstad—Sjøvegan.. 232	Harstad	500	Salangen	Troms
Øvre Sirdal	Jærbanen II..... 155	Flekkefjord	500	Ø. Sirdal	V.-Agd.
Øvre Snertingdal	Gjøvik 116, Gjøvikbanen	Gjøvik	500	Snertingdal	Opl.
Øvrestrand	(Sande i Sfj.) Fjord. 186	Førde		Gaular ..	S. o. Fj.
Øvre-Surnadal	Nrdm.-To. 209; Dovreb.II	Kr.sund N.	500	Surnadal	Møre o. R
Øvre-Togstad	(Seterstøa) Kongsvbn. 92	Oslo		Nes	Akh.
Øvre Vats	Ryfylke II 159; Haugesd.	Stavanger	500	Vats	Rogl.
Øvre Årdal	Sogn (Indre Sogn).. 182	Lærdal	3000	Årdal.....	S. o. Fj.
Øy i Aust-Agder	Sørlandsbanen II.... 137	Arendal	500	Åmli	A.-Agd.
Øyalia	(Hoston) Trondheim 215	Tr.heim		Meldal	S.-Tr.l.
Øvarhamn	(Mundheim) Hard... 170	Bergen		Varaldsøy	Hordl.
Øydegard (Straumsnes)	Nrdm.-Su. 209; Dovreb.II	Kr.sund N.	**500**	Straumsnes	Møre o. R
Øydvenstod ..... (Ulvik)	Hardanger 170	Bergen	500	Ulvik	Hordl.
Øve i Valdres	Valdresbanen 117	Oslo	500	Vang ..	Opl.

Y
Æ
Ø
Å

Navn	Utvekslingskontor		Post-distrikt	Anvisn. beløp inntil kroner	Beliggenhet: Herred	Beliggenhet: Fylke
Øyer ..... jb.-t; t-	Dovrebanen Fb.-Db.	97	L.-hammer	500	Øyer	Opl.
Øyestranda	Flekkefjord 153 (Jærbn.)		Flekkefjord	500	Kvinesdal	V.-Agd.
Øyfjell ..... t-	Bandak II	142	Skien	500	Rauland	Telem.
Øyfjordvær ..... t-	Senja-Tromsø [Y.]..	232	Tromsø	500	Hillesøy	Troms
Øygardsgrend	Numedalsbanen	131	Kongsberg	500	Nore	Busk.
Øyheim ..... jb.-t	Nordlandsbanen II..	218	Namsos	500	Grong ..	N.-Tr.l.
Øyjord ..... t-	Narvik	230	Narvik	500	Ankenes	Nordl.
Øylo ..... t-	Valdresbanen	117	Oslo	500	Vang	Opl.
Øymark ..... t-	Halden	90	Halden	500	Øymark	Østf.
Øysandan	Trondheim	215	Trondheim	500	Melhus...	S.-Tr.l.
Øysang	Risør	146	Risør		Søndeled	A.-Agd.
Øyslebø ..... (t)-	Mandal	152	Mandal	500	Øyslebø	V.-Agd.
Øysletta	Nordlandsbanen II..	218	Namsos	500	Overhalla	N.-Tr.l.
Øystese (Norheimsund t-)	Hardanger 170, Berg.bn. II		Bergen	500	Kvam ..	Hordl.
Øyvågen ..... t-	Mid-Helgeland	229	Sandn.sjø	500	Nordvik	Nordl.
Å i Åfjord ..... t-	Trondheim—Namsos	225	Tr.heim	500	Åfjord	S.-Tr.l.
Å i Lofoten ..... (t)	Vest-Lofoten	231	Svolvær	500	Moskenes	Nordl.
Åbjør ..... t	(Aurdal) Valdresbn.	117	Oslo		N.-Aurdal	Opl.
Åbogen ..... jb.-t; (t)-	Oslo-Charl.bg. *underv.*	92	K.-vinger	500	Eidskog	Hedm.
Åby ..... t-	Bratsbergbn., Brevik	141	Brevik	500	Bamle ..	Telem.
Åbygda	Sør-Helgeland	228	Br.sund	500	Bindal ..	Nordl.
Åbøl	Lillesand	148	Lillesand	500	Birkenes..	A.Agd.
Ådalsbruk ..... jb.-t	*Rørosbn. I* 108; Dovrebn. I		Hamar	500	Løten ..	Hedm.
Ådlandsdalen	(Holmefj.) *Brg. 170* Midh.		Bergen		Fusa.....	Hordl.
Ådlandsvik ..... t-	Bergen	179	Bergen	500	Herdla ..	Hordl.
Ådnøy	(Høle) Stavanger ..	158	Stavanger		Høle	Rogl.
Åfarnes ..... t-	Romsd. Nauste-ruten	203	Molde	500	Veøy	Møre o. R
Åfjordstranda	(Sørbøvåg) Fjordane	186	Florø		Hyllestad	S. o. Fj.
Ågotnes ..... t-	Bergen—Øygarden..	179	Bergen	500	Fjell	Hordl.
Ågskardet	Nord-Helgeland	229	Bodø	500	Meløy ..	Nordl.
Åheim ..... t-	Sunnmøre S. *y. l.*..	196	Ålesund	500	Vannylven	Møre
Åkervik ..... t	(Hattfj.dal) Nrdlb. III	218	Mosjøen		Hattfjelldal	Nordl.
Åkerøya	Sørlbn. II 137; Jærbn. II		Lillesand	500	Høvåg ..	A.-Agd.
Åknes i Vesterålen .... (t)	Vesterålen	231	Harstad	500	Bjørnskinn	Nordl.
Åkra ..... t-	Sunnhordland	168	Bergen	500	Skånevik	Hordl.
Åkrehamn ..... t-	Hg.s. 164, Stv.-Bg. *natr.*		Haugesnd.	1000	Åkra	Rogl.
Åkresvingen	(Drangedal) Sørl.bn.	137	Kragerø		Drangedal	Telem.
Åkvikgrenda	(Bjørn) Mid.Helgl...	229	Sandn.sjø		Dønnes....	Nordl.
Åkvik i Helgeland .....; t-	Mid-Helgeland	229	Sandn.sjø	500	Herøy ..	Nordl.
Ål ..... (); t-	Bergensbanen I	122	Drammen	1000	Ål	Busk.
Ålefiær	Kr.sand S. 149 (L.sand)		Kr.sand S.	500	Tveit.....	V.-Agd.
Ålen t ..... t-	Rørosbanen II	109	Røros	1000	Ålen	S.-Tr.l.
Ålesund... -radio t- Kontortid; 9-18 Post bringes ut kl. 8.^{0} og 13.^{0}		199		10000		Møre o. R
Ålfoten ..... t-	Fjordane 186, Y. Nordfj.		Måløy	500	Davik ..	S. o. Fj.
Ålgård ..... jb.-t; t-	Jærbn. I 155; Stavanger		Sandnes	1000	Gjestal ..	Rogl.
Ålgård meieri	(Ålgård) Jærbanen I	155	Sandnes		Gjestal ..	Rogl.
Ålhus ..... t-	Fjordane	186	Førde	500	Jølster ..	S. o. Fj.
Ålo	Kristiansand S.....	149	Kr.sand S.	500	Søgne ..	V.-Agd.
Ålvik (t Indre Ålvik)	Hardanger170, Berg.bn. II		Bergen	500	Kvam ..	Hordl.
Ålvundeid ..... t-	Nrdm.-Su. 209; Dovreb.II		Kr.sund N.	500	Ålvundeid	Møre o. R
Ålvundfjord ..... t-	Nrdm.-Su. 209; Dovreb. II		Kr.sund N	500	Stangvik	Møre o. R
Åmdals Verk ..... t	Bandak II	142	Skien	500	Mo	Telem.
Åmelfot ..... t-	Sunnmøre S. *i. l.* ..	196	Volda	500	Dalsfjord	Møre o. R
Åmli ..... jb.-t; t-	Sørlandsbanen II....	137	Arendal	500	Åmli	A.-Agd.
Åmnesfoss	(Sauland) Notodden	139	Notodden		Hjartdal	Telem.
Åmot på Modum .. jb -t; t-	Randsfjordbanen ..	127	Drammen	1000	Modum ..	Busk.
Åmotsdal ..... t-	Sørlandsbanen I . .	137	Skien	500	Seljord ..	Telem.
Åmøyhamn ..... t-	Nord-Helgeland	229	Bodø	500	Meløy ..	Nordl.
Åmål	(Maura) Dovrebn. I a	97	Oslo		Nannestad	Akh.
Åna-Sira ..... t-	Egersund	154	Flekkefjord	500	Hidra ..	V.-Agd.
Åndalsnes ..... (); -t- Kontortid; 9-13, 16-18½ Post bringes ut kl. 8.^{30}.	(Romsd. R.; Raumabn.)	98		3000	Grytten	Møre o. R

Navn	Utvekslingskontor		Post-distrikt	Anvisn. beløp inntil kroner	Beliggenhet	
					Herred	Fylke
Ånneland	Sogn 182 [Bergen]		Lærdal	500	Gulen	S. o. Fj.
Ånnstadvika	(Å) Vest-Lofoten	231	Svolvær		Moskenes	Nordl.
Ånstad	Senja-Tromsø I.	232	Harstad	500	Andørja	Troms
Åraksbø	Setesdalsbanen	150	Kr.sand S.	500	Bygland	V.-Agd
Årbakka	Hardanger	170	Bergen	500	Tysnes	Hordl.
Årberg i Senja	Senja-Tromsø [Y]	232	Tromsø	500	Torsken	Troms
Årbostad	Harstad—Sjøvegan	232	Harstad	500	Andørja	Troms
Årdal i Jølster	Fjordane	186	Førde	500	Jølster	S. o. Fj.
Årdal i Ryfylke	Ryfylke I	159	Stavanger	500	Årdal	Rogl.
Årdalsgrend	(Breim) Fjordane	186	Førde		Breim	S. o. Fj.
Årdalstangen	Sogn [Indre Sogn]	182	Lærdal	3000	Årdal	S. o. Fj.
Årek	Haugesund	164	Haugesnd.	500	Skjold	Rogl.
Årfor	Namdalen F.	266	Namsos	500	Foldereid	N.-Tr.l.
Årland i Samnanger	*Bergen 179* Midhordl.	173	Bergen	500	Samnanger	Hordl.
Årlifoss	Rjukanbanen	137	Notodden	500	Heddal	Telem.
Årnes	Oslo-Charl.bg. *underv.*	92	Oslo	500	Nes	Akh.
Årnes på Nordmøre	Nordmøre—Todalen	209	Kr.sund N.	500	Stangvik	Møre o. R
Årnes i Telemark	*Sørl.bn.*, Bratsbergbn.	137	Skien	500	Sauherad	Telem.
Åros	Oslo 84; Vestfoldbn.; Dr.		Drammen	500	Røyken	Busk.
Årsandøy	Sør-Helgeland	228	Br.sund	500	Bindal	Nordl.
Årset i Romsdal	(Nesjestr.) Romsd. N	203	Molde		Veøy	Møre o. R
Årsheim	Fjordane 186, Y. Nordfj.		Måløy	500	Selje	S. o. Fj.
Årstein	Harstad—Sjøvegan	232	Harstad	500	Gratangen	Troms
Årsund	Kr.sund, Nrdm.-Tod.	209	Kr.sund N.	500	Straumsnes	Møre o. R
Årvik i Sunnhordland	Hauges. (Sunnhordl.	168)	Haugesnd.	500	Vikebygd	Hordl.
Årviksand	Senja-Tromsø (Bu)	232	Tromsø	500	Skjervøy	Troms
Årvikstrand	(Kysnesstrand) Hard.	170	Bergen		Kvinnherad	Hordl.
Årvågsfjord	Nordmøre-Tr.heim	213	Kr.sund N.		Stemshaug	Møre o. R
Åråsi Nordhordland	Lindås-Masfjord	177	Bergen	500	Austrheim	Hordl.
Ås	Østfoldbanen v. l.	86	Oslo	500	Ås	Akh.
Åsa	(Norderhov)Hønefoss	124	Hønefoss		Norderhov	Busk.
Åsberg	(Dagali) Bergensbn. I	122	Drammen		Uvdal	Busk.
Åsebakken	Senja-Tromsø H.-A.	232	Harstad	500	Dverberg	Nordl.
Åsbygda	(Bosberg) Trondheim	215	Tr.heim		Byneset	S.-Tr.l.
Åsen jb -å;	Nordlandsbanen I	218	Levanger	500	Åsen	N.-Tr.l.
Åsenfjord	Nordlandsbanen I	218	Levanger	500	Åsen	N.-Tr.l.
Åseral	Mandal 152 (Kr.sand S.)		Mandal	500	Åseral	V.-Agd.
Åsgårdstrand	Tønsberg	134	Tønsberg	1000	Ågårdstr.	Vestf.
Åsheim i Hurum	Dramn. 129; Hls., Dr.bn		Drammen	1000	Hurum	Busk.
Åsmundvåg	(Fjordane) Måløy	190	Måløy		Selje	S. o. Fj.
Åsnes-Finnskog	Solørbanen	92	K.-vinger	500	Åsnes	Hedm.
Åsta jb.-å	Rørosbanen I	108	Elverum	500	Åmot	Hedm.
Åstfjorden	Ut-Trøndelag	212	Tr.heim	500	Heim	S.-Tr.l.
Åsvang	Dovrebanen Ei.-Hm.	97	Hamar	500	Romedal	Hedm.
Åsvær	Mid-Helgeland	229	Sandn.sjø	500	Dønnes	Nordl.
Åtlo	(Frosta) Tr.heim utg.	216	Tr.heim		Frosta	N.-Tr.l.
Åven	(Rygge) Østfoldb. v.l.	86	Moss		Råde	Østf.
Åvedal	(Haughom) Jærbn II	155	Flekkefjord		Bakke	V.-Agd.
Åvika	(Svinøy) Sørlb. II; Jærb. II		Mandal		S.Audnedal	V.-Agd.

Å

Fortegnelse over norske postekspedisjoner
(i kupéer og lugarer)

I. Jernbane-postekspedisjoner.

Navn	Overordnet postkontor	Nr. i «RN»	Ruter
Østfoldbanen:			
Bureau ambulant Oslo-Ed (utvekslings-ekspedisjon)	Oslo	1	Oslo—Ed, (Sverige)
Østfoldbanen, vestre linje	Oslo	1	Oslo—Kornsjø
Østfoldbanen, østre linje	Oslo	5	Oslo—Sarpsborg
Kongsvingerbanen:			
Bureau ambulant Oslo—Charlottenberg (utvekslings-ekspedisjon)	Oslo	11	Oslo—Charlottenberg (Sverige)
Hølandsbanen	Oslo	12	Sørumsand—Skulerud
Solørbanen	Oslo	15	Kongsvinger—Elverum
Dovrebanen:			
Dovrebanen N (nattog)	Tr.heim	21	Oslo—Trondheim
Dovrebanen (dagtog)	Oslo	21	Oslo—Lillehammer
Dovrebanen N (dagtog)	Tr.heim	21	Trondheim—Dombås
Raumabanen	Oslo	27	Lillehammer—Dombås—Åndalsnes
Rørosbanen S	Oslo	25	Hamar—Røros
Rørosbanen N.	Tr.heim	25	Røros—Støren (—Trondheim)
Gjøvikbanen	Oslo	42	Oslo—Gjøvik
Valdresbanen	Oslo	45	Eina—Fagernes
Bergensbanen (dag- og nattog)	Bergen	41	Bergen—Oslo
Vossebanen	Bergen	41	Bergen—Voss
Hønefoss—Roa	Hønefoss	41	Hønefoss—Roa
Randsfjordbanen	Oslo	61	(Oslo—)Drammen—Hønefoss
Vestfoldbanen	Oslo	55	(Oslo—)Drammen—Larvik— Eidanger
Horten—Skoppum	Horten	57	Horten—Skoppum
Sørlandsbanen	Oslo	51	Oslo—Kr.sand S.
Numedalsbanen	Oslo	63	Kongsberg—Røberg
Rjukanbanen	Oslo	65	Hjuksebø—Rjukan
Skien—Brevik	Skien	65 a	Skien—Eidanger—Brevik
[Nordagutu—Brevik		65	Bratsbergbanen]
Setesdalsbanen	Kr.sand S.	73	Kristiansand—Byglandsfjord
Jærbanen	Stavanger	75	Stavanger—Egersund—Flekkefjord
Meråkerbanen (utvekslings-ekspedisjon)	Tr.heim	33	(Trondheim—) Hell—Storlien (Sverige)
Nordlandsbanen	Tr.heim	31	(Trondheim—)Hell—Grong—Mosjøen
Grong—Namsos	Tr.heim	35	Grong—Namsos

II. Dampskips-postekspedisjoner.

Navn	Overordnet postkontor	Nr. i «RN»	Dampskipsselskap	Ruter
Ute av virksomhet. Bureau de mer Kr.sand - Hirtshals (utvekslings-ekspedisjon)	Kr.sand S.	168	Christianssands D/s	Kristiansand—Hirtshals (Danmark)
Ute av virksomhet. Bureau de mer Kr.sand—Newcastle (utvekslings-ekspedisjon)	Kr.sand S	131	Fred Olsen's linjer	(Oslo) Kr.sand —Newcastle
Ute av virksomhet. Bureau de mer Bergen—Newcastle (utvekslings-ekspedisjon)	Bergen	184	Bergenske D/s	Bergen—(Haugesund—Stavanger—) Newcastle (England)
Ryfylke (I og II)	Stavanger	349—363	Stavangerske D/s og A/s Jøsenfjord	Ryfylke-fjordene
Bergen—Haugesund ytre led	Haugesund	370	Haugesunds D/s	Bergen—Haugesund, ytre led
Nattruten Stavanger—Bergen	Stavanger	365	Stavangerske og Sandnæs D/s	Stavanger—Føresvik — Kopervik—Haugesund —Stord—Bergen
Hardanger-Sunnhordland	Bergen	400—463	Hardanger— Sunnhordlandske D/s	Bergen—Hardanger, Bergen—Sunnhordland (—Stavanger og Stavanger—Sunnhordland) Stord—Stavanger—Stord *styrmannspost*
Midhordland	Bergen	475	Midthordlands D/s	Bergen—Midhordland
Indre Nordhordland O., S., L.	Bergen	490	Indre Nordhordlands D/s	Bergen—Osterfjorden, Bergen—Sørfjorden. Bergen—Lonevåg
Lindås—Masfjord M., F., L.	Bergen	495	Lindås-Masfjords D/s	Bergen— Masfjord, Bergen—Fedje, Bergen—Lindås
Bergen—Manger	Bergen	493	Alversund-Manger D/s	Bergen—Manger
Bergen—Seim			do.	Bergen—Seim (og Bergen—Kvamsvåg)
Bergen—Glesvær	Bergen	473	Ytre Midthordlands D/s	Bergen—Glesvær
Bergen—Fitjar	Bergen	460	Hardanger-Sunnh. D/s	Bergen—Fitjar
Bergen—Øygarden	Bergen	470	Hjelma og Herdla D/s	Bergen—Hernar
Sogn	Bergen	510	Fylkesbåtene i Sogn og Fjordane	Bergen—Sogn
Indre Sogn	Bergen	520	do.	Flåm-fjordene i Indre Sogn
Fjordane	Bergen	530—533 540	do.	Bergen—Dalsfjord, Bergen—Førdefjord, Bergen—Nordfjord, Bergen—Solund
Fjordane II	Florø	530	do.	Florø—Førdefjord, Dalsfjord og Bremanger
Ytre Nordfjord	Måløy	535—540	do.	Ytre Nordfjord
Trondheim—Bergen	Tr.heim	290	Bergenske, Nordenfj., Stavangerske og Vesteråles D/s	Hurtigruten Trondheim—Bergen
Sunnmøre S.	Ålesund	575, 576	Møre Fylkes Ruteselsk.	Ålesund—Sunnmøre
Sunnmøre N.	Ålesund	590	do.	do.
Åndalsnes-ruten	Ålesund	598	do.	Ålesund—Molde—Åndalsnes
Romsdal R.	Molde	610	do.	Molde—Romsdal
Romsdal, Nauste-ruten	Molde	614	do.	Molde—Nauste
Nordmøre—Romsdal	Kr.sund N.	618	do.	Kristiansund—Romsdal
Nordmøre—Vinjerøa	Kr.sund N.	639	do.	Kristiansund—Vinjeøra

Navn	Overordnet Postkontor	Nr. i «RN»	Dampskipsselskap	Ruter
Nordmøre—Smøla	Kr.sund N.	620	Møre Fylkes Ruteselsk.	Kristiansund—Smøla
Nordmøre—Frøya	Kr.snnd N.	622	do.	Kristiansund—Frøya
Nordmøre—Sunndalsøra	Kr.sund N.	635	do.	Kr.sund—Sunndalsøra
Nordmøre—Todalen	Kr.sund N.	637	do.	Kristiansund—Todalen
Nordmøre—Trondheim	Kr.sund N.	629	do.	Kr.sund—Trondheim
Ut-Trøndelag	Tr.heim	660—663	Fosnes Aktie D/s	Trondheim—Stjørna, Trondheim—Hemne, Trondheim—Hitra, Trondheim—Halten
Trondheim—Namsos	Tr.heim	680	Namsos D/s	Trondheim—Namsos
Namdalen F.	Namsos	700	Namdalens Aktie D/s	Namsos—Folla
Namdalen V.	Namsos	701	do.	Namsos—Vikna,
Namdalen L.	Namsos	702	do.	Namsos—Leka
Trondheim—Kirkenes	Tr.heim	290	Bergenske, Nordenfjeldske, Stavangerske og Vesterålske D/s	Hurtigruten Trondheim —Kirkenes
		284	Ofotens D/s	Hurtigruten Trondheim —Narvik
Sør-Helgeland	Brønnøysund	720—733	A/s Torghatten D/s	Bindal, Velfjord og Vega
Mid-Helgeland	Sandn.sjø	741—748	Det Helgelandske D/s	Vefsn, Rana, Dønna og Træna
Nord-Helgeland	Bodø	755	Saltens D/s	Bodø—Nord-Helgeland
Salten	Bodø	759—63	do.	Bodø—Værene, Bodø—Folda
		765	Saltens D/s	Bodø—Beiarn,
Salten N.	Bodø	769	do.	Bodø—Innlandet—Lofoten—Lødingen
Ofoten	Narvik	782	Ofotens D/s	Narvik—Lødingen—Svolvær
Lofoten og Vesterålen	Svolvær	800, 805 810	Vesterålens D/s	Svolvær—Lofoten
		815, 820	do.	Svolvær—Vesterålen
Senja—Tromsø postekspedisjon	Tromsø	830	Troms Fylkes D/s	Tromsø—Harstad—Ytre Senja
		831		Tromsø—Harstad—Indre Senja
		833		Harstad—Kvæfjord
		837		Harstad—Bygda
		843		Harstad—Sjøveien
		840		Harstad—Narvik
		837		Harstad—Andenes
		845		Lødingen—Tromsø
		862		Tromsø—Melangen
		855, 856		Tromsø—Kvængen—Lyngen
				Tromsø—Kvaløy
		860		Tromsø—Burøysund
		863		Tromsø—Balsfjord
		865		Tromsø—Kjosen
Vest-Finnmark A (Hammerfest—Skjervøy)	Ham.fest	870	Finnmark Fylkesrederi	Hammerfest—Skjervøy
Vest-Finnmark B (Altafjord)		872		Hammerfest—Altafjord —Øksfjord
Vest-Finnmark C (Hammerfest—Snefjord)		877, 878		Hammerfest—Snefjord
(Hammerfest—Galten)				Hammerfest—Galten
Vest-Finnmark D (Vest-Finnmark I og II)				Hammerfest—Vest-Finnmark-værene —Porsanger—Laksefj. —Oksevåg
Tana-ruten	Vardø	885		Vardø—Tana—Mehamn
Bandak	Skien	922	Skien-Telemarkens D/s	Skien—Lunde—Dalen

Fortegnelse over ambulerende brevhus.

Navn	Postdistrikt	„RN" nr.	Rute
Jernbanen	Oslo	7	Oslo—Lillestrøm
»Fæmund II«	Røros	980	Femund
»Olava«	Halden	243 a	
»Svinesund«	»	302	Halden—Sponvika - Hvaler
»Turisten«	»		Halden-kanalen
»Krabben«	Sarpsborg		Sarpsborg—Nes lense
»Hvaler«	Fredrikstad	305	Rutene på Hvaler
»Kirkeø«	»	»	—»—
»Skjærhalden«	»	»	—»—
»Vesterø«	»	»	—»—
»Flink«	Tvedestrand		Tvedestrand—Borøy
»Flosta«, »Rival«	»		Tvedestrand—Arendal
»Skjold«	Lillesand	336	Lillesand—Kristiansand S.
»Farøy«	Farsund		Fjordene omkring Farsund
»Lyngdal«	»		Farsund— Kristiansand S.
»Erfjord«, »Fisterfjord«	Stavanger		Stavanger—Ryfylke
»Fjordbuen«, »Forra«..	»		—»—
»Haukelid«, »Hjelmel.«	»		—»—
»Høgsfjord I«, »Hølefj.«	»		—»—
»Kvitsøy«, »Lysefj. I«..	»		—»—
»Sand«, »Sandeid«	»		—»—
»Saude«, »Øybuen«	»		—»—
Ropeidferjen	»		Sand—Ropeid
»Suldal«, »Osen«	»	955	På Suldalsvatn
»Ørnen«	»		—»—
»Vindafjord«	»		Stavanger—Ryfylke
»Ekspress«, »Ekspr. II.«	»		—»—
»Jøsenfjord«, »Ombofj.«	»		—»—
»Saudafj.«, »Årdalsfj.«	»		—»—
»Suldalsporten«	»		Suldalsvatnet
»Askøy«	Bergen	485	Bergen, Askøy østside
»Haus«	»	490	Bergen—Oster
»Topdal«	»		Askøy-ruten
»Topdal«, »Kvarven«	»		Fjell-ruten
»Dyrteigen«	»		Askøy-ruten
Turistr. II, Hardanger...	»		Ulvik—Norh.sund—Ulvik
Sogn lasterute	»		Bergen—Sogn—Bergen
»Kvamsøy« (Navnestempl. er merket Sogn I og II)	Lærdal		Sognefjorden
»Vågsøy« (Navnestempl. er merket Sogn I og II)			—»—
»Grei«	Ålesund	584	Ålesund—Volda
		588	Ålesund—Fosnavåg
»Suløy II«	»		Ikornåsvåg—Ålesund
»Kvernes«	Kristiansund N.		Møre fylkes ruteområde
»Ganger Rolf«	»		—»—
»Nordmøre«	»		—»—
»Sykkylvsfjord«	»		—»—
»Kong Oscar«	Trondheim	670	Trondheim—Innheradsfjord
»Innherred«, »Stenkjær«	»	—	Trondheim—Innherad
»Ramtind«	Brønnøysund		
»Dønna«	Sandnessjøen	741 m, ti.	Sandnessjøen, Dønna
		746 o., to., l.	— Træna
»Tøtta«	Bodø	755—790	
»Osa«	»		Lødingen—Ofoten—Narvik
»Fykan«	Narvik	788, 490	Rombak-Herjangen og Skjomnes
»Skogøy«	»		—»—
»Børøysund«	Svolvær		Indre Vesterålen
»Havgolla«	Svolvær	820	I Vesterålen og Gimsøy
»Bjerkvik«	»		Vågan—Breivik
»Lyngen«	Tromsø	868	Svalbard-ruten
»Lavangen«	»	866	Skjervøy—Nordreisa—Kvænangen—Rotsund—Lyngen
»Varanger«	Vadsø		På Varangerfjorden

Fortegnelse

over forkortet skrivemåte for postkontorenes og under-postkontorenes navn.

Forkortelserne må ikke benyttes til merkning av post, heller ikke på anvisninger som betegnelse for poståpneriers overordnede kontor. (C. 30/1932, VIII.)

Forkortelse:	Kontorets navn: (og pagina i rutene)
Asker	Asker 132
At.	Alta, 254
Ard.	Arendal, 147
Am.	Askim, 86
Bg.	Bergen, 179
Bg.-L.	— Laksevåg
Bg.-Mi.	— Minde
Bg.-Mø.	— Møhlenpris
Bg.-N.	— Nordnes
Bg.-Nø.	— Nøstet
Bg.-S.	— S.
Bg.-Sdv.	— Sandvikstorv.
Bg.-Sol.	— Solheimsvik
Bg.-Y.S.	— Ytre Sandviken
Bg.-Års.	— Årstadvollen
Bo.	Bodø, 246
Bvk.	Brevik, 141
Brø.	Brønnøysund, 244
Dr.	Drammen, 129
Dr.-Br.	— Br. Ø.
Dr.-T.	— T.
Drø.	Drøbak, 84
Eg.	Egersund, 154
Ei.	Eidsvoll, 103
El.	Elverum, 110
Far.	Farsund, 153
Ffj.	Flekkefjord, 153
Flo.	Florø, 191
Frs.	Fredrikstad, 88
Frs. Ø.	— Ø.
Fø.	Førde, 192
Gvk.	Gjøvik, 116
Gr.	Grimstad, 147
Hal.	Halden, 89
Hal.-T.	— Tistedal
Hm.	Hamar, 103
Hf.	Hammerfest, 234
Har.	Harstad, 251
Hgs.	Haugesund, 164
Hgs.-R.	— Risøy
Hls.	Holmestrand, 134
Hon.	Honningsvåg, 254
Hrt.	Horten, 134
Høa.	Høyanger, 182
Høf.	Hønefoss, 124
Jv.	Jevnaker, 124
Kab.	Kabelvåg, 231
Kir.	Kirkenes, 256
Kb.	Kongsberg, 136
Kvg.	Kongsvinger, 95
Kop.	Kopervik, 164
Kø.	Kragerø, 145
Kr.-S.	Kristiansand, S. 148
Kr.-S.-L.	— Lundsiden
Kr. N.	Kristiansund N. 207
Kr. N.-J.	— Innlandet
Kr. N.-N	— Nordlandet
Lng.	Langesund, 141
Lvk.	Larvik, 136
Lev.	Levanger, *222*
Lhm.	Lillehammer, 104
Lsd.	Lillesand, 148
Lst.	Lillestrøm, 102
Lær.	Lærdal, 121, 182
Lød.	Lødingen
Man.	Mandal, 152
Mbu.	Melbu, 248
Mjø.	Mjøndalen
Mo	Mo, 246
Mld.	Molde, 206
Msj.	Mosjøen, 244
Ms.	Moss, 88
My.	Mysen, 91
Må.	Måløy, 190
Ns.	Namsos, *224*
Nvk.	Narvik, 248
Nvk. H.	Narvik
Nsb.	Nesbyen, 124
Nfj.	Nordfjordeid, 193
Not.	Notodden, 139
Odda	Odda, 174
Ork.	Orkanger, 215
O.	Oslo, 83
O.-E.	— Elisenberg
O.-Gb.	— Gamlebyen
O.-Gf.	— Grefsen
O.-Grü.	— Grünerløkka
O.-H.	— Homansby
O.-K.	— Kampen
O.-Mj.	— Majorstua
O.-Ml.	— Moløkka
O.-S.	— Solli
O.St. H.	— St. Hanshaugen
O.-To.	— Torshov
O.-Ty.	— Tøyen
Pg.	Porsgunn, 140
Pg.-V.	— V.
Ra.	Rena, 111
Ris.	Risør, 146
Rj.	Rjukan, 139
Ros.	Røros, 112
Rvk.	Rørvik, 227
Sfj.	Sandefjord, 136
Sas.	Sandnes, 156
Ssj.	Sandnessjøen, 245
Sdv.	Sandvika, 128
Sb.	Sarpsborg, 89
Sb.-S.	— S.
Sau.	Sauda
Ski	Ski, 87
Sk.	Skien, 140
Sk.-G.	— Gimsøy
Sku.	Skudeneshavn, 164
Sot.	Sortland, 250
Stb.	Stabekk, 128
Shl.	Stathelle (162)
Stv.	Stavanger, 157
Stv.-B.	— B.
Stv.-H.	— Hillevåg
Stv.-Ø.	— Ø.
Stav.	Stavern, 136
Stn.	Steinkjer, 223
Stj.	Stjørdal, 222
Stm.	Stokmarknes, 249
Stord	Stord, 171
Sul.	Sulitjelma, 247
Svk.	Svelvik, 216
Svo.	Svolvær, 248
Tha.	Thamshavn, 215
Trs.	Tromsø, 253
T.	Trondheim, 215
T.-I.	— Ila
T.-L.	— Lademoen
T.-R.	— Rosenborg
T.-Sg.	— Singsaker
T.-Øya	— Øya
Tv.	Tvedestrand, 146
Ty.	Tynset, 112
Tb.	Tønsberg, 134
Ul.	Ulefoss, 137
U. H.	Ullevål Haveby, 83
Vad.	Vadsø, 256
Var.	Vardø, 255
Ver.	Verdal, 222
Vol.	Volda, 198
Vs.	Voss, 125
Åd.	Ålesund, 199
Ån.	Åndalsnes, 98
Feltpostkontor	
Stt.	Stortinget [83]

Rettledning.

A. Dirigering.

Ukjente steder eftersøkes i stedsfortegnelsen, hvor også oplysning om forsendelsesveier fåes. Utvekslingskontor uthevet med *kursiv* bør i regelen velges.

Ved pakning til postkontorene må skjelnes mellem *lokal* og *transitt*. Post til ompakning og videre-sendelse merkes transitt. Således må f. eks. post til Alvøy, Blomsterdalen, Breistein o. s. v. for hvilke Bergen er anført som utvekslingskontor, pakkes til *Bergen transitt*.

Ønsker man å gjøre sig *kjent* med en rute, opsøkes vedk. postekspedisjon. Skal man reise i ruten eller sette sig inn i ekspedisjonen på strekningen, velges den tabell, hvor stedene er opført i *rute-orden*. Er det blott om å gjøre å lære utenad de steder, som skal pakkes til vedkommende postekspedisjon eller ha boken foran sig under pakningen, velges den *alfabetiske* tabell.

B. Utregning.

Efter utvidelsen skal nu denne opslag-bok også tjene som »postgangsopgave«. De utførlige tabeller for dette øiemed er inntatt i *supplement* til hver rute (postekspedisjon). »Norges Postruter« sammen med »Rutebok for Norge« skulde være tilstrekkelig for utregning av befordrings-tider m. v. I enkelte tilfeller fordres dessuten kjennskap til specielle rute-cirkulærer.

Eksempel på sammenstilling for utregning.

Når kan man tidligst vente svar på brev til *Gjærnes*, innlevert ved Laglim brevhus en onsdag?

Fra Laglim	onsd.	*em.*	side 117 (121)	Fra Gjærnes	mand.	7.0	side 146
i Høre	—	«		i Risør	—	9.0	
fra —	torsd.	12.21	—«—	fra —	—	10.10	"RN" 5006
på Fagernes	—	13.49		i Gjerstad	—	11.20	
fra —	—	16.5	"R.N" 45	fra —	tirsd.	1.48	— 51
i Oslo	—	22.20		i Oslo	—	6.45	
fra —	—	23.0	— 51	fra —	—	8.0	— 45
i Gjerstad	fred	3.21		på Fagernes	—	14.20	
fra —	—	3.35	— 5006	fra —	—	14.35	s. 117 (121)
i Risør	—	4.45		i Høre	—	15.21	
fra —	lørd.	14.0	side 146	fra —	onsd.	9.0	—«—
i Gjærnes	—	16.15		i Laglim	—	*fm.*	

Som man ser tar det en uke før svar kan ventes.

Tegn-forklaring m. v.

Tur og retur (t. + r.) angir landpostbud-ruter eller ruter med landpostbudtjeneste.

= postekspedisjon,

= postledsager eller konduktør-post (styrmands-post) *med* banko, *full post*,

= konduktør-post (eller kasse-post) *uten* banko, *brevhus*,

= posten overleveres direkte til befordrer (eller fører),

= befordring med skib,
= — » fly,
= — » motor-båt,
= — » robåt,
= — » jernbane,
= — » elektr. bane,
= — » automobil,
= — » hest,
= — » gående bud,

(Tallet efter befordrings-midlerne angir ukentlige turer.)

= telegraf,
= telefon,

Klokkeslet i klammer [ ] = hverdager,
— - rute ▭ = helligdager.

Vink og råd samt forslag til rettelser for senere utgaver mottas med takk av

redaktøren,
adr. Bergen.

Innhold.

Postekspedisjonernes overordnede postkontor er tilføiet i klammer [ ]

Side.

Oslo 83
Drøbak 88
Bureau ambulant Oslo-Ed (Østfoldbanen) [O].... 86
Ski 88
Moss 88
Fredrikstad 89
Sarpsborg 89
Halden 90
Askim 91
Mysen 91
Bureau ambulant Oslo–Charlottenberg (Kongsvingerbanen) [O]..... 92
Hølandsbanen [O] ...
Solørbanen [O] .....
Kongsvinger 95
Dovrebanen [T]; søndre del, *dagtog* [O] 97
Raumabanen [O] 98
Lillestrøm 102
Eidsvoll 103
Hamar 103
Lillehammer 104
Rørosbanen I, s. del [O]; II, n. del [T]..... 108
Elverum 110
Rena 111
Tynset 112
Røros 112
Gjøvikbanen [O] 114
Gjøvik 116
Valdresbanen [O] 117
Bergensbanen [Bg.] 122
Jevnaker 123
Hønefoss 124
Nesbyen 124
Voss 125
Randsfjordbanen [O] ...127
Stabekk 128
Sandvika 128
Asker 128
Drammen 129
Numedalsbanen [O] 131
Kongsberg 131
Vestfoldbanen [O].. . . 132
Holmestrand 134
Horten 134
Tønsberg 134
Sandefjord 136
Larvik 136
Stavern 136
Sørlandsbanen [O] 137
Rjukanbanen [O] ..137
Notodden 140

Side.

Rjukan 140
Skien 140
Porsgrunn 141
Brevik 141
Langesund..... 141
Bandak [Sk.] 142
Kragerø 146
Risør 146
Tvedestrand 146
Arendal 147
Grimstad. 148
Lillesand..... 148
Kristiansand 149
Setesdalsbanen [Kr. S.] 150
Mandal 152
Farsund 153
Flekkefjord 153
Egersund..... 154
Jærbanen [Stv.] 155
Sandnes 156
Stavanger 157
Ryfylke [Stv.]..... 159
Kopervik..... 164
Haugesund 164
Brg.-Hauges. [Hgs.].... 166
Natruten Stavanger-Bergen [Stv.] 166
Stord 169
Hardanger-Sunnhordland [Bg.] 168-170
Odda 172
Midhordland [Bg.] 173
Indre Nordhordland[Bg.] 174
Bergen-Seim [Bg.].... 175
Lindås-Masfjord [Bg.] 176
Bergen-Manger [Bg.].. 178
Bergen-Glesvær [Bg.].. 178
Bergen-Fitjar [Bg.].... 178
Bergen-Øygarden [Bg.] 179
Bergen 179
Trondheim-Bergen [T.] 180
Sogn og Fj. [Bg.].. 182-186
Indre Sogn [Bg.] 182
Fjordane II [Flo.]..... 186
Ytre Nordfjord [Må.] 187
Måløy 190
Florø 191
Førde 192
Nordfjordeid 193
Sunnmøre [Åd.] 196
Volda 197
Ålesund 199
Romsdal [Mld.] 202
Åndalsnes 205
Molde 206
Kristiansund 207

Side.

Nordmøre [Kr. N.] ... 208-209
Ut-Trøndelag [T.].... 212
Nordmøre-Trondheim [Kr. N.] 214
Trondheim 215
Meråkerbanen [T.] 217
Nordlandsbanen [T.].. 218
Stjørdal 221
Levanger 221
Verdal 221
Steinkjer 222
Namsos .. (218 og 223)
Trondheim-Namsos [T] 225
Namdalen [Ns.] 226
Rørvik 227
Trondheim-Kirkenes[T.] 228
Helgeland
Sør-Helgel. [Brø.]....228
Mid-Helgel. [Ssj.] 228, 229
Nord-Helgel. [Bo.]....229
Salten [Bo.].....230
Ofotfjord [Nvk.] 230
Lofoten og Vesterålen [Svo.].....231
Senja-Tromsø [Trs.] 232
Hammerfest .....(234)
Hammerfest-Skjervøy [Hf.] 234
Altafjord [Hf.].....234
Vest-Finnmark [Hf.]..235
Tana-ruten [Var.] 235
Brønnøysund 244
Mosjøen 244
Sandnessjøen 245
Mo 245
Bodø 246
Narvik 248
Svolvær 248
Melbo 249
Stokmarknes 249
Sortland 250
Harstad 251
Tromsø 253
Alta 254
Honningsvåg 255
Vardø 255
Vadsø 256
Kirkenes 256

NORGES BYRIGERINGS-TABELLER FOR POSTRUTER

Av

Oslo.

Luft-postruter fra Fornebu flyveplass til Gøteborg og København o. v. } Se »RN« 10101.

Landpost til steder i byens omegn går ut 1 a 2 ganger søkndaglig. Antallet av landpostbud-ruter med utgang fra hoved-postkontoret og poståpnerier i Aker er f. t. 49.

1473. »R. N.« 1210, 15.2 km. søkndgl.*)
Maridalen
4 km. 3 ganger søkndgl.*)
Økern
Fra Oslo kl. 6.45
» Maridalen » 15.30

Fra Oslo kl. 7.0, 8.0 og 15.0
- Økern - 15.40 og 18.40

7. 4 km. *3 g.* søkndgl.*)
Ullevål (sykehusene)
Fra Oslo kl. 8.0, 12.10 og 18.15
» Ullevål » 8.15., 12.30 og 19.25

»R. N.« 84 *Sognvassbanen, 2 g.* søkndgl.*)
Blindern
Fra Oslo kl. 8 5 og 14.20
» Blindern » 11.25 - 18.22

1. »*R. N.*« *84* *Holmenkollbanen, 3* g. skndgl.*)
Vinderen — Slemdal
— Vettakollen — Holmenkollen
— Voksenlia — Voksenkollen
Fra Oslo kl. 7.30, 11.0, 14.45 og 17.15
» Voksenkollen kl. 9.5, 15.35 og 18.0

Frognersætra
7 km. Smestad Røa
3 g. søkndgl.)
Fra Oslo kl. 7.5 (7.55) 14.30, 18.20.
» Røa - 7.35, 14.40, 18.45.

2221. »R. N.« 88 *Bærumsbanen, 3 g.* søkndgl.*)
Lilleaker
Jar
Haslum
Fra Oslo kl. 7.0, 14.30 og 17.30 *(dessuten* kl. 7.30 til Lilleak. og Jar)
» Haslum kl. 7.42, 15.18 og 18.42

2230 A. »R. N« 1003, 12,4 km.; søkndgl.*)
Snarøya
omegnen, t. + r. 10km. søkndgl.
Fra Oslo kl. 7.10;
- Snarøya kl. 7.40 og kl. 15.10

92 »R. N.« 1000 *7* km., *2 g.* søkndgl.*)
Bygdøy
fra Oslo kl. 8.50 og 16.50
» Bygdøy » 12.30 » 19.30

9. »R. N.« 86 *Ekebergbanen. 3 g.* søkndgl.*)
Bekkelagshøgda
Nordstrandhøgda
Simensbråten
Fra Oslo kl. 7.0, 14 0, 17⁰ (*samt* kl. 7.30)
» Nordstrandhøgda kl. 7.25, 14.25 og 19.0
» Oslo kl. 7.0, 15.23 (*samt* kl. 7.58)
» Simensbråten kl. 15.0 og 19.3

»R. N.« 1720 3 ganger søkndgl.*)
Abelsø
Fra Oslo kl. 7 0, kl. 8.0 og kl. 17.0
„ Abelsø „ 9.35, „ 14.35, - „ 18.35

12 t.+r. 44 km.; søkndgl.
Svartskog
Fra Oslo kl. 7.0 ; i Svartskog 7.45
« Svartskog » 7.45; - Oslo 8.30

*) Og 1 gang på den ene av to efter hinannen følgende helligdager.

10. »*R. N.*« *203* søkndgl.

Kl. 14.30 { Oksval i Bonnefjord (Brevhus 16/9-14/5)
Hellvik i Bonnefjord
Nesoddhøgda } t. + r. 38 km. lpb. 1 g. søkndgl. om Flaskebekk, Nesoddhøgda, Fjellstrand og Hasle

Kl. 16.30 { Bløylaget
Breviktangen ✉

✉ Fra Oslo til Oksval, Hellvik og Nesoddhøgda 6.25 til Bløylaget kl. 14.30 - Breviktangen m., o.,f., l. - 14.30
Fra de samme steder med båt om morgenen.

*

20. »*R.N.*« *210* søkndgl.

Fra Oslo kl. 11.9 { Nesoddtangen ✉ poståpneri 15/5-15/9
Flaskebekk
Steilene (Alvern)
Fjellstrand
Fagerstrand ✉ poståpneri 15/5-15/9

Fra Oslo kl. 15.30 { Svestad Brygge
Spro »» Dal t. + r. 30 km.

Fra Oslo kl. 17.30 Digerud sknd gl.

Fra Digerud kl. 6.20

2258 »RN« 3630 1 g. søkngl.
Vollen i Asker, Slemmettad
Nærsnes, Båtstø, Dalbø
Sagfoss, Åros } Også rute 2305 Drammen—Svelvik
Sætre i Hurum
Storsand i Hurum
Filtvet
Tofte i Hurum
Kana ✉
Holmsbu „Juno“: *Dr.-Hls.*, »RN« 312

✉ Fra Oslo i Hoimsbu kl. 9.30, - 12.30,
Fra Holmsbu i Oslo kl. 16.30 - 19.40

*

25. »R. N.« 208 15. mai—14. sept.; søkndgl.
Konglungen

✉ Fra Oslo kl. 14.30
» Konglungen » 7.30

*

Oslo transitt.

Navn	Skal merkes:	Navn	Skal merkes:
Abelsø	*O.* lokal-ruter *øst.*	*Lysaker*	*O.* lokal-ruter *vest.*
Alnabru	*O.* — — »	*Lørenskog*	*O.* lokal-ruter *øst.*
Bekkelaget	*O.* — — »	*Maridalen*	*O.* lokal-ruter *vest.*
Bekkelagshøgda	*O.* — — »	Myra	*O.* — — »
Bestun	*O.* lokal-ruter *vest.*	*Myrvoll*	*O.* lokal-ruter *øst.*
Billingstad	*O.* — — »	*Nesoddhøgda*	*O.* — — »
Blindern	*O.* — — »	Nesoddtangen	*O.* — — »
Blommenholm	*O.* — — »	[*Nittedal*	*O.* — — »]
Binningsvatn	*O.* lokal-ruter *øst.*	*Nordstrand*	*O.* — — »
Bløylaget	*O.* — — »	*Nordstrandhøgda*	*O.* — — »
Breviktangen	*O.* — — »	*Oppegård*	*O.* — — »
Bryn	*O.* — — »	Oksval i Bonnefjord	*O.* — — »
Bygdøy	*O.* lokal-ruter *vest.*	Oppsal	*O.* — — »
Digerud	*O.* lokal-ruter *øst.*	Putten	*O.* — — »
Fagerstrand	*O.* — — »	Ramstad	*O.* lokal-ruter *vest.*
[*Filtvet*	*O.* — — »	*Røa*	*O.* — — »
Fjellstrand	*O.* — — »	*Simensbråten*	*O.* lokal-ruter *øst.*
Flaskebekk	*O.* — — »	*Skøyen*	*O.* lokal-ruter *vest.*
Frognersætra	*O.* lokal-ruter *vest.*	*Slattum*	[*O.* lokal-ruter *øst.*]
Grorud	*O.* lokal-ruter *øst.*	*Slemdal*	*O.* lokal-ruter *vest.*
Haslum	*O.* lokal-ruter *vest.*	*Slependen*	*O.* — — »
Hauketo	*O.* lokal-ruter *øst.*	*Smestad*	*O.* — — »
Hellvik i Bonnefjord.	*O.* — — »	*Snarøya*	*O.* — — »
Holmenkollen	*O.* lokal-ruter *vest.*	*Spro*	*O.* lokal-ruter *øst.*
Hvalstad	*O.* — — »	*Steilene*	*O.* — — »
[*Hvitsten*	*O.* lokal-ruter *øst.*]	Strand i Bærum	*O.* lokal-ruter *vest.*
Høn	*O.* lokal-ruter *vest.*	*Strømmen*	*O.* lokal-ruter *øst.*
Høvik	*O.* — — »	*Svartskog*	*O.* — — »
Høybråten	*O.* lokal-ruter *øst.*	*Svestad Brygge*	*O.* — — »
Ingierstrand Bad	*O.* — — »	[*Tofte i Hurum*	*O.* — — »
Jar	*O.* lokal-ruter *vest.*	*Ullevål*	*O.* lokal-ruter *vest.*
[*Kjelsås*	*O.* lokal-ruter *øst.*]	*Vettakollen*	*O.* — — »
Kolbotn	*O.* — — »	*Vettre*	*O.* — — »
Konglungen	*O.* lokal-ruter *vest.*	*Vinderen*	*O.* — — »
Langhus	*O.* lokal-ruter *øst.*	*Voksenlia*	*O.* — — »
Lilleaker	*O.* lokal-ruter *vest.*	*Voksenkollen*	*O.* — — »
Ljan	*O.* lokal-ruter *øst.*	Økern	*O.* lokal-ruter *øst.*

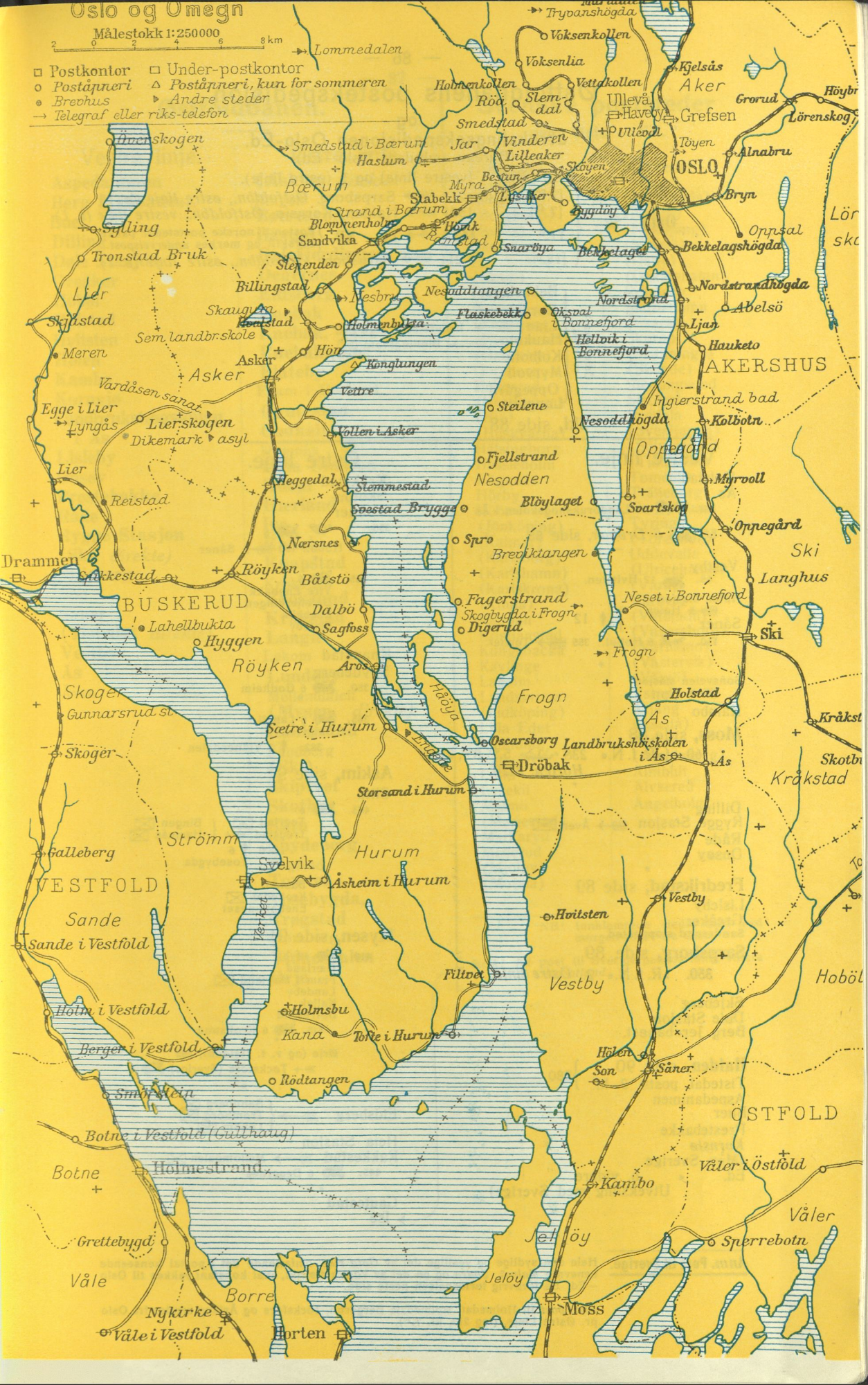
Oslo og Omegn
Målestokk 1:250000
2 0 2 4 6 8 km
Postkontor
Under-postkontor
Poståpneri
Poståpneri, kun for sommeren
Brevhus
Andre steder
Telegraf eller riks-telefon
Lommedalen
Tryvanshögda
Voksenkollen
Voksenlia
Kjelsås
Aker
Holmenkollen
Vettakollen
Röa
Slemdal
Ullevål
Havebyen
Grefsen
Grorud
Höybr
Lörenskog
Smedstad
Ullevål
Töyen
Alnabru
Smedstad i Bærum
Jar
Vinderen
Lilleaker
Haslum
Skøyen
OSLO
Bærum
Bestun
Myra
Stabekk
Lysaker
Bryn
Strand i Bærum
Blommenholm
Hövik
Bygdöy
Oppsal
Sandvika
Ramstad
Snaröya
Bekkelaget
Bekkelagshögda
Sylling
Tronstad Bruk
Slependen
Billingstad
Nesbru
Nesoddtangen
Nordstrand
Nordstrandhögda
Lier
Skjåstad
Skaugum
Holmenbukta
Flaskebekk
Oksval i Bonnefjord
Abelsö
Sem landbr.skole
Hellvik i Bonnefjord
Ljan
Meren
Asker
Hön
Hauketo
Asker
Konglungen
AKERSHUS
Vardåsen sanat.
Vettre
Ingierstrand bad
Egge i Lier
Steilene
Lyngås
Lierskogen
Nesoddhögda
Kolbotn
Dikemark asyl
Vollen i Asker
Oppegård
Fjellstrand
Lier
Nesodden
Myrvoll
Heggedal
Slemmestad
Reistad
Svestad Brygge
Blöylaget
Svartskog
Oppegård
Nærsnes
Spro
Breviktangen
Ski
Drammen
Röyken
Langhus
Spikkestad
Båtstö
BUSKERUD
Fagerstrand
Neset i Bonnefjord
Dalbö
Skogbygda i Frogn
Lahellbukta
Sagfoss
Digerud
Ski
Hyggen
Frogn
Röyken
Åros
Skoger
Frogn
Holstad
Gunnarsrud st.
Håöya
Ås
Kråkst
Sætre i Hurum
Oscarsborg
Landbrukshöiskolen i Ås
Skoger
Dröbak
Ås
Skotbu
Storsand i Hurum
Kråkstad
Strömm
Galleberg
Hurum
Svelvik
Åsheim i Hurum
VESTFOLD
Vestby
Sande
Hvitsten
Sande i Vestfold
Filtvet
Vestby
Hoböl
Holm i Vestfold
Holmsbu
Kana
Tofte i Hurum
Berger i Vestfold
Hölen
Son
Såner
Rödtangen
Smörstein
ÖSTFOLD
Botne i Vestfold (Gullhaug)
Botne
Holmestrand
Våler i Östfold
Kambo
Våler
Grettebygd
Jelöy
Sperrebotn
Våle
Jelöy
Borre
Moss
Nykirke
Våle i Vestfold
Horten

Østfoldbanens postekspedisjon
og
utvekslingsekspedisjonen Oslo-Ed.
(Bureau ambulant Oslo—Ed).

„RN" 1 (vestre linje) og 5 (østre linje).

Oslo ☆
- [7.30] tog nr. 213 ⟹ Sarpsborg, *Østfoldbn., østre linje (ø. l.)*
- [7.40] - - 1501 ⟹ Halden, Kornsjø, *Østfoldbn., vestre linje (v. l.)*
- 17.0 - - **1537** ⟹ **Ed** **NB.** Posten til norske poststeder pakke særskilt og merkes *underveispost.*
- [18.0], - - 211 ⟹ Sarpsborg *Østfoldbn., østre linje (ø. l.)*

Oslo lokalruter *øst*:
- Bekkelaget
- Nordstrand
- Ljan ⟹ Ingierstrand Bad ✉
- Hauketo ⟹ Binningsvatn ✉
- Kolbotn
- Myrvoll
- Oppegård
- Langhus

Ski, side 88

Vestre linje.

Holstad
Ås
128. 14 Landbrukshøgskolen i Ås
*
50. 6 *Drøbak,* side 88.
—*—
Vestby
65. 12 Hvitsten.
Hølen stasjon
⟹ Hølen } 12
Såner }
150. 6 Hobøl. 355 ⟹ Tomter
*
Sonsveien stasjon
⟹ Son
Kambo

Moss, side 88

160. (»R. f. N.« 238 ⟹ 5.45, 8.45, 21.10) *Horten, 2220*
*
Dilling
Rygge Stasjon ⟹ Åven ✉
Råde
Onsøy
*
Fredrikstad, side 89
Lisleby
Greåker
Sandesund stoppested

Sarpsborg, side 89

350. »R. f. N.« 2. *Østre linje.* ⟹
*
Skjeberg
Døle Stasjon
Berg Jernbanest.

Halden, side 90 }
Tistedal, postk. 2. kl. } 280
Aspedammen
Buer
Prestebakke
Kornsjø
(Mon, Sverige
Ed, « o. videre
Utveksling med Sverige)

Østre linje.

Kråkstad
Skotbu
Tomter
355. 6
Hobøl. 150 ⟹ Såner
*
365. 6
Vire Enebakk
Dalefjerdingen
Enebakk
Flateby
*
Knapstad
Spydeberg
380. 6 Godheim
*
385. 6 Langli
Skiptvet.
383. 3 Vidnesdalen
*
Askim, side 91
Slitu
405. 6
Togrind ✉ { Bingen ✉
Trøgstad ⟹ { Hamnås ✉
400. 6
Tosebygda
*
Båstad
Krokedal ✉
Enebakkneset
*
Mysen, side 91
410. 12 (6)
Hærland
Fram i Hærland ✉
Lundeby
Kallak
Børresrud
415. 6 Kroksund
*
Ørje (og v. t. Halden), 285
⟹ Tøcksfors (Sverige) 6
*
Eidsberg ⟹ { Sandberg ✉ Trømborg ✉ Lekom ✉
Heia Stasjon
Rakkestad ⟹ Mellomdalen ✉
445. 6 Degernes
*
Gautestad
→ Ise

Anm. Post til Sverige. Hele den sydlige og vestlige del av *Gøta rike*, omfattende det i postal henseende benevnte *Malmö, Södra* og en del av *Västra* distrikt, skal konstant pakkes til Oslo —Ed Se forøvrig fortegnelsen neste side.

Anm. post til Holmedal, Holmedals Bergerud, Töcksfors og Årjäng sendes fra Oslo pr. Østre Linje, (tog 213, kl. 7.30).

Østfoldbanen.

Vestre linje.

Aspedammen
Berg Jernbanest.
Buer
Dilling
Døle Stasjon
Greåker
Hobøl
Holstad
Hvitsten
Hølen
Kambo
Kornsjø
Landbrukshøgskolen i Ås
Lisleby
Onsøy
Prestebakke
Råde
Rygge Stasjon
(Ski, *direkte)*
Skjeberg
Son
Såner
(Tistedal *direkte)*
Vestby
Ås
Åven

Østre linje.

(Askim, *direkte)*
Bingen
Børresrud
Båstad
Dalefjerdingen
Degernes
Eidsberg
Enebak
Enebak, Ytre
Enebakneset
Flateby
Fram i Herland
Gautestad
Godheim
Hamnås
Heia Stasjon
Hobøl
Hærland
Ise
Kallak
Knapstad
Krokedal
Kroksund
Kråkstad
Langli
Lekom
Lundeby
Mellemdalen
(Mysen, *direkte)*
Rakkestad
Sandberg
(Ski)
Skiptvet
Skotbu
Slitu
Spydeberg
Togrind
Tomter
Tosebygda,
Trøgstad
Trømborg
Vidnesdalen
Ørje

Svenske poststeder

over **Oslo — Ed.**

(Alingsås)
(Avesta)
Bengtsfors
(Borgholm)
(Borås)
Båstad
Ed
(Eksjö)
Eslöv
Falkenberg
(Falköping)
(Färjestaden)
(Gamleby)
Göteborg
Halmstad
(Herrljunga)
(Hjo)
(Huskvarna)
Hälsingborg
Hässleholm
Höganäs
Hörby
Höör
(Jönköping)
(Kalmar)
(Karlsborg)
(Karlshamn)
(Karlskrona)
(Kinna)
Klippan
Kristianstad
Kungsbacka
Kävlinge
Laholm
Landskrona
(Lidköping)
Lilla Edet
Limhamn
Ljungby
Lund
Lysekil
Malmö
(Mariestad)
Markaryd
Mellerud
(Mjölby)
(Motala)
Munkedal
Mölndal
(Mönsterås)
(Nybro)
(Nyköping)
(Nässjö)
(Osby)
(Oskarshamn)
Ronneby
Simrishamn
(Skara)
Skurup
(Skänninge)
(Skövde)
Stenungsund
Strömstad
Svedala
(Svenljunga)
(Sölvesborg)
(Tidaholm)
Tomelilla
Trälleborg
Trollhättan
Tyringe
(Töreboda)
Uddevalla
(Ulricehamn)
(Vara)
Varberg
(Vetlanda)
(Vänersborg)
(Värnamo)
(Västervik)
(Växjö)
Ystad
Årjäng
(Åseda)
Åstorp
(Åtvidaberg)
Älmhult
Älvsered
Ängelholm

NB! Innklamrede steder kun med morgen-toget fra Oslo.

Merk! All post til Sverige pakkes inntil videre til *Oslo utland.*

Ski.

I ⟶ Froen bruk—Neset i Bonnefjorden ✉; t. + r. 24 km. 🐎 søkndgl. kl. 8.30
II ⟶ Bjørnebråten—Siggerud; — 29 » 🐎 —»— .

*

Supplement.

Vestre linje.

Ås I ⟶ Klommestein, t. + r. 30 km. 🐎 1 g. søkndgl. . . kl. 9.30
II ⟶ Rød—Bølstad, — 22 » 🚶 1 » — . . —
III ⟶ Kroer, — 27 » 🚶 3 » uktl.: t., t., l. —

*

128 🐎 t.+r. 4 km., *2 g* søkndgl. Landbrukshøgskolen i Ås | ✉ Fra Ås kl. 9.45 samt 19.45 » Landbrukshøisk. kl. 8.45 og 18.30

*

50 »*R. N.*« *1826* 🚲, 13 km. søkndgl. *Drøbak* | ✉ Fra Ås kl. 8.20; i Drøbak 8.45 - Drøbak - 18.45; på Ås 19.10

*

Drøbak.

⟶ Frogn, t. + r. (rundtur) 35 km.; 🐎 søkndgl. *fm.* (kl. 10.0).

🚲 søkndgl. Ås (Oslo) | ✉ Fra Drøbak kl. 18.45; i Ås . . . kl. 19.10
„ Ås . . . „ 8.20; i Drøbak „ 8.45

*

[✉ Fra Drøbak kl. 10.0; i Oslo . . kl. 11.15
„ Oslo . . „ 16.45; i Drøbak „ 18.0]

*

Vestby I ⟶ Linnestad, t. + r 22 km. 🚶 4 g. uktl.: t., t., f., l. kl. 10.0
II ⟶ Garder, — 26 » 🚶 4 » — : m., t., t., l. —

65. »*R. N.*« *1825* 🚲 2 ganger Hvitsten søkndgl. | ✉ Fra Vestby 8.35, 19.45; i Hvitsten 8.55, 20.10
„ Hvitsen 8.15, 19.10; i Vestby 9.5, 19.30
✉ „ Vestby kl. 15.45; i Hvitsten kl. 16.5

*

Holen stasjon
⟶ Hølen
Såner 🚶 2 km. 2 g. søkndgl. | ✉ Fra Saner kl. 8.0 og 14.45; fra Hølen kl. 9.0 og 19.0

NB. Hølen får altså post såvel over Hølen st. som over Såner.

150 🚲 17,5 km.; søkndgl. Hobøl | ✉ Fra Såner kl. 11.30
» Hobøl » 14.0

NB. Hobøl står gjennem landpostbud også i søkndgl. forbindelse med Østre Linje over Tomter.

Sonsveien stasjon
🚲 2 km ⟶ Son 2 g. søkndgl. | ✉ Fra Sognsveien kl. 8.20 og 19.20
„ Son . . . „ 8.20 „ 19.50
⟶ Kroken t. + r. 20 km.; 🚶 3 g. uktl.: t., t., l.

*

Moss.

170. »*R. N.*« *2004* 🚲 40 km. (Moss—Svindal—Skiptvet); søkndgl.
Sperrebotn ⟶ Kissebotn—Sønsterød, t.+r. 17 km. 🚶 3 g. uktl.: t., t., l. *fm.*
Våler i Østf. I ⟶ Vestre del av Våler — 21 « 🚶 « - — « « « —
II ⟶ Veidal — 16 » 🚶 « - — « « « —
III ⟶ Grepperød — 20 « 🚶 « - — « « « —
Bjerkelia
Svinndal I ⟶ Nordby ✉ 🚲 søkndgl. *em.*
II ⟶ rundt Sæbyvatn, t. + r. 27 km. 🚶 3 g. uktl., t., t., l. *fm.*
[Skiptvet *får sin post over Spydberg*]

*

200. »R. N.« 2030 🚲 14 km., søkndgl. Larkollen | ✉ Fra Moss kl. 10.15
» Larkollen - 19.0

Moss—Horten ⛵ »RN« 313
✉ Fra Moss kl. 9.15 og 18.20
„ Horten „ 7.40 „ 17.15 } Søknedager
„ Moss 18.20 søndager

*

Rygge Stasjon ⟶ Åven ✉ t. + r. 22 km. 🚶 4 g. uktl.; m., o., f., l. *fm.*

*

Råde I ⟶ Østbygden, t. + r. 21 km. 🚶 søkndgl. ca. kl. 11.30; tilbake ca. kl. 14.30
II ⟶ Vestbygden, — 25 » 🚶 — » » — ; — » » 15.0

*

Onsøy I ⟶ Ørmen—Veum, t. + r. 23 km. 🚶 søkndgl. ca. kl. 11.30; tilbake ca. kl. 15.30
II ⟶ Engalsvik—Husløs — 35 » 🐎 — « » — ; — » » 16.30
III ⟶ Vikene t. + r. 29 km. 🚶 søkndgl. kl. 11.30, tilbake ca. 16.30

Fredrikstad.

⟶ Borge—Torsnes, t. + r. 44 km.; søkndgl. ca. kl. 11.⁰ (tilbake kl. ca. 15.³⁰)

»RN« 2125, 13 km.; 2 g. søkndgl. Hankesund (medio juni—medio august.) | Fra Fr.stad kl. 9 og 12; fremme kl. 10 og 13. „ Hankesund *mg.* og *em.* til forb. m/ hurtigtogene.

214 *a* og *b* t. + r. 25 km.; søkndgl. Kjøkøy Trolldalen (Også med skib nr. 240) | Fra Fr.stad kl. 11.⁰; i Trolldalen *md.* » Trolldalen *em.* - Fr.stad ca. kl. 16.⁰

215 Græsvik D/s; *2 g.* søkndgl. Gressvik | Fra Fr.stad. kl. 8.³⁰ og 12.⁵ ; i Gressvik *fm.* og *em.* » Gressvik » 11.¹⁵ » 16.⁴⁵; i Fr.stad. - » -

I ⟶ Øienkilen, t. + r. 30 km.; søkndgl. kl. 9.³⁰ (tilbake kl. 15.⁰)
II ⟶ Slevik—Rørvik — 4 « — - «

424 *3 g.* søkndgl. Sellebakk | Fra Fr.stad kl. 9.⁰, 11.⁵, 13.⁰; i Sellebakk *fm.* og *em.* » Sellebakk » 8.⁵, 10.³⁰, 16.³⁰; i Fr.stad *md.* » »

⟶ Moum, t. + r. 15 km.; søkndgl. kl. 12.⁰ (til 15.⁰)

240 »*R. N.*« *305* Hvaler D/S.
Trolldalen (også ved bud dir. fra Fr.stad, nr. 214)
Vesterøy (Hestehella)—Spjerøy (Dypedal)
Skjelsbu, Rød i Hvaler. Nordre Sandøy. Korshamnkilen. (Om Urdal ti., f.)
Bølingshamn
⟶ Urdal om Botnekilen tirsdag (september—juni)
Asmaløy—Skjærhollen (også over Halden)—Herføl—Nedgarden
Etholmen (over Stavsengen fr.)—Gravningsundet (også over Halden)
Urdal — Botnekilen (over Urdal ti.)

Lisleby Lokal ombæring (t. + r. 17 km.); søkndgl. kl. 11.³⁰
⟶ Haugetun—Kirkeleie, t. + r. 19 km. søkndgl. kl. 11.³⁰ (tilbake ca. 16 ³⁰)

Sarpsborg.

I ⟶ Minge, t. + r. 45 km. 3 g. uktt.: t, t., l. kl. 13.⁰
II ⟶ Jelsnes, — 24 — 4 „ — : m., o., f., l. „ —
III ⟶ Nordre Borge, — 25 — søkndgl. „ —
IV ⟶ — Skjeberg — 23 — — „ —
V ⟶ Hafslundsøy — 12 — — „ 11.45

465 11 km.; søkndgl. Varteig | Fra Sarpsb. kl. 13.⁰; i Varteig *em.* » Varteig » 10.⁰; i Sarpsb. *fm.*

⟶ Furuholmen skole t. + r. 12 km.; 4 g. uktl.: m., o., f., l. kl. 14.³⁰

Greåker I ⟶ Solli bruk, t. + r. 26 km. (🚗) søkndgl. kl. 12.⁰
II ⟶ Sandesund — „ 11.⁰

Skjeberg I ⟶ Østre Skjeberg, t. + r. 35 km. 5 g. uktl.: m., t., to., f., l. kl. 12.³⁰
II ⟶ Kvastebyen, — 15 — 3 „ — : m., o., f. „ —
III ⟶ Vestre Skjeberg, — 35 — søkndgl. „ —

Døle Stasjon ⟶ Ingerø—Grimsøy—Løkkevik, t. + r. 15 km. 4 g. uktl.: m., o., f., l. kl. 12.¹

Berg Jernbanestasjon ⟶ Nygård, t. + r. 11.3 km.; 5 g. uktl.: m., t., o., t., l. kl. 12.⁰

Aspedammen ⟶ Ør t. + r. 18 km. søkndaglig.

Prestebakke ⟶ Berby—Holtet (riksgrensen); se *Halden* (XIII), hvorfra resten utgår.

Kornsjø I ⟶ Skjeggerød—Bogenes—Bollerød, t. + r. 21 km. 3 g. uktl.: ti., t., l. kl. 14.³⁰
II ⟶ Sætre, t. + r. 10 km. 3 g. uktl.: t., t., l.

Østfoldbanen

Halden.

I	Gimle—Brødløs,	t. + r. 11,6 km.		søkndgl.	kl. 11.30
II	Li—Boberg—Tolvehaugen	— 23.6 —		—	„ —
III	Li—Boberg—Vesttorp	— 38.6 —		3 g. uktl.: t., t., l.	„ —
IV	Iddesletta—Bakke	— 34 —		s. kndgl.	„ 14.15
V	Fagerli—Skogsli	— 5 —		—	„ —
VI	Øberg—Bø—Solbakken—Ysthede	— 11.2 —		—	„ —
VII	Risum—Folkvang—Nakkedalen—Hov	— 10 —		—	„ 16.0
VIII	Rahaugen—Holene bru—Medbø	— 40 —		3 g. uktl.: t., t., l.	„ 11.30
IX	Asak—Fismedal—Bø	— 38 —		søkndgl.	„ 14.0
X	Fossløkka—Tistedal—Våkemark —Grimsrødhøgda	— 19.3 —		—	„ 11.30
XI	Tistedal—Store Dal—Asak kirke	— 21 —		—	„ 7.30
XII	Tistedal—Brekke	— 25 —		—	„ 14.15
XIII	Folkeset—*Prestbakke* (Buer) —Berby—Holtet riksgrensen)	— 38.6 —		—	„ —

285. (»RN« 2391,2436) 29 + 31 + 28 = 88 km. søkndagl.

Kvisler

Aremark I ⟶ Enger-Mosseviken t. + r. 24.0 km. 3 g. uktl.: t., t., l. kl. 9.0 (mai-aug. 16.0)

II ⟶ Haug—s. Aspestrand — 15,6 — 3 „ — m., o., f. „ 16.30

Bergstrøm ⟶ Lervik—Rive—Teigen—Buer — 17.5 — 3 „ — t., t., l. kl. 16.15

Otteid

Øymark ⟶ Stikle—Eng - Rørvik—Ledeng, t. + r. 25 km. 3 g. uktl.: t., t., l. kl. 16.45

Bør pakkes til *østre linje*

Ørje

»RN« 2436, søkndgl. Töcksfors (Sverige) | Fra Ørje kl. 11.0; i Töcksfors 11.30 » Töcksfors i retur straks. } Midlertidig innstillet

I ⟶ Krogstad—Degnes—Jåval t. + r. 34 km. 3 g. uktl.: t., t., l. kl. 12.30

II ⟶ Kasebu—Kolstad—Torp — 14 — 3 „ —„— „ —

III ⟶ Degnes, tur 12 km., 3 g. uktl.: m., o., f. kl. 12.30 v/ alm. post og *kun* på tur.

IV ⟶ Damholt, t. + r. 40 km.; søkndgl. kl. 12.30 (rutebil)

Kallak

415. »RN« 2438 t. + r. 27 km. søkndgl.

Børresrud Kroksund | Fra Kallak kl. 11.20; i Kroksund kl. 12.30 » Kroksund » 14.0; - Kallak - 15.00

Lundeby	Fra *Halden* søkndgl.		14.30	Fra *Mysen* (søkndgl.)	10.0
Fram	i Aremark	—»—	—	i Ørje —»—	— 11.50
Hærland	fra —	—»—	— 15.30	fra — —»—	— 7.0
Mysen	i Ørje	—»—	— 17.0	i Aremark —»—	— 8.30
	fra —	—»—	— 17.30	fra — —»—	—
	på *Mysen*	—»—	— 18.30	i *Halden* —»—	— 9.40

295. »RN« 2380, 25 km.; søkndgl. Bjørkebekk | Fra Halden kl. 15.30 fremme kl. 18.0 » Bjørkebekk » 8.15 — » 10.0

325. »*RN« 302*

Sponvika

Gravningsundet

Sandøy på Hvaler

Nedgården

Skjærhollen

(Også forbindelse over Fredrikstad).

Østre linje.

Kråkstad ⟶ Berger—Grønstveit, t. + r. 22 km.; 5 g. uktl.: m., t., t., f., l. *fm.*

Tomter ⟶ Vassbygden, t. + r. 14,5 km.; søkndgl. *fm.*

355. t. + r. 30 km.; søkndgl. Hobøl (også over Såner) | Fra Tomter kl. 9.30; i Hobøl *md.* » Hobøl » 13.0; i Tomter *em.*

365. 60 km., søkndgl.

Ytre Enebakk

Dalefjerdingen ⟶ Hamaren, t. + r. 20 km.; 3 g. uktl.: t., t., l. *fm.*

Enebakk

Flateby | Fra Tomter kl. 9.30; i Flateby *fm.* » Flateby » 14.0; i Tomter *em.*

Østfoldbanen

Spydeberg »——→ Mørk—Ødegården, t. + r. 32 km.; 3 g. uktl.: t., t., l. *fm.*

380. 8 km.; søkndgl. | Fra Spydeberg kl. 10.0 ; i Godheim *fm.*
Godheim | » Godheim » 8.0 ; i Spydeberg —

385. 46 km., søkndgl.
Langli I »→ Skipperud, t. + r. 20 km.; søkndgl. *md.*
II »→ Lund, — 12 — 3 g. uktl.: t., t., l. *md.*
Skiptvet | Fra Spydeberg kl. 9.15; i Skiptvet kl. 11.0
« Skiptvet - 7.0; i Spydeberg - 8.30

383. t. + r. 10 km.; 3 g. uktl.: t., t., l.
Vidnesdalen | Fra Skiptvet kl. 13.0; fremme *em.*
» Vidnesdal. » 11.0; — *md.*

Askim.

I. »→ Mørkved—Hobelhagen, t. + r. 14 km. søkndgl. kl. 10.0
II. »→ Krosby—Stenbøl, — 12 » — - 10.0
III. »→ Solseng—Moseby, — 11,5 » — - 10.0

Slitu

405. t. + r. 60 km.; søkndgl.
Togrind
Trøgstad »→ Hamnås—Bingen, t. + r. 27 km.; søkndgl. *md.*

400. t. + r. 15,9 km.; søkndgl.
Tosebygda »→ Ø. Tveiten | Fra Trøgstad kl 11.30; i Tosebygda kl. 12.30
„ Tosebygda „ 12.45; - Trøgstad „ 15.0

Båstad
Krokedal
Enebakkneset | Fra Slitu ca. kl. 10.0; i Enebakkneset 13.30
» Enebakkneset 15.45; i Slitu kl. 18.0

Mysen.

I »→ Åsgårdfjerdingen, t. + r. 18 km. 5 g. uktl.: m., ti.,to.,f., l. *fm.*
II »→ Buer, Momarken — 22 — 5 „ — m., t., t., f., l. —

410. »*RN*« *2436,* 28 km. *2 g.* søkndgl.

Bør *også* pakkes til *østre linje.*
Hærland
Fram i Hærland
Lundeby
Kallak
Fra Mysen kl. 10.0 og 20.10;
på Ørje « 11.20 21.10
Fra Ørje « 7.30 « 17.30
på Mysen » « 8.30 18.30

415. »RN« 2438 t. + r. 27 km.; søkndgl.
Børresrud
Kroksund | Fra Kallak kl. 11.20; i Kroks. 12.30
» Kroksund » 14.0 ; i Kallak 15.0

Ørje »——→ Halden, s. d.

Eidsberg I »→ Trømborg, Sandberg, t. + r. 19,3 km. 5 g. uktl.: m., t., t., f., l. *fm.*
II »→ Skjørshamar, — 20,6 — 5 „ — —„— —
III »→ Lekom — 23 — søkndgl. —

Rakkestad
I »→ Tjernes meieri og landh.—Østre Rakkestad, t. + r. 25 km.; søkndgl. kl. 11.30
»→ Mellemdalen — Finnestad 14 — 2 g. uktl.: o., l. *md.*
II »→ Tøtten—Stemme Ullvarefabr.—Ski — 18.5 — søkndgl. kl. 11.0
III »→ Vestre Os—Vestre Rakkestad — 18 — — „ 11.30

445. »*RN*« *2376,* 20 km. søkndgl. | Fra Rakkestad kl. 11.0; i Degernes kl. 11.30
Degernes | » Degernes » 18.0; i Rakkestad » 18.30
I »→ Store Torp t. + r. 16.5 km.; 1 g. uktl.: m., kl. 12.30
II »→ Kilebu — 12 — 3 „ — t., f., l. kl. 12.30
III »→ Velund — 25.5 — søkndagl. kl. 12.30

Ise
»→ Børtevand t. + r. 15 km.; 3 g. uktl.: m., o., f. kl. 8.30

Utvekslingsekspedisjonen
Oslo — Charlottenberg
(Buerau ambulant Oslo-Charlottenberg)
(Kongsvingerbanen)
470. »R. f. N.« 11

Oslo ☆ [7.15]

Oslo. lokal-r. øst:
Bryn ⋙→ Oppsal ✉
Grorud (82, 84 lpb.) ⋙→ Putten ✉
Alnabru
Høybråten
Lørenskog
Strømmen
(720) Også Dovreb. l.

Lillestrøm, side 102

Fetsund
475. 6
Råmyra ✉
Gan

Sørumsand
580 (»R. f. N.« 5
*
476. 6 Sørum
*

Blaker
Rånåsfoss
Haga
Bodung ✉
Årnes
(Også med landpostbud)
485. 6.
Vormsund ⋙→ Vøyen ✉
489. 6.
Aurstad i Romerike
Grinkelsrud ✉
Starvaren, 810, over Dal
*
Kampå
Heimvard ✉
[Fenstad ⋙→ **Eidsvoll]**
*

Seterstøa ⋙→ { Togstad ✉ / Øvre-Togstad ✉
Disenå
Skarnes ⋙→ { Fjellstad ✉ / Spikkset ✉
505. 6 Opstad Odalen
Størjen
Sagstua
510. 6 Bruvoll
⋙→ Trautskogen ✉
*
Gardvik
Fjellhaug
Austvatn
*
525. 6 Slåstad
*

Sander
Galterud

Kongsvinger, side 95
625. (»R. f. N.« 4)
*

Granli
Åbogen
540. 6
Hølsæter.
Austmarka ⋙→ { Sarmuelsbråtan ✉ / Vaald ✉
*

Matrand
Skotterud
555. 6 Tobøl
Vestmarka
557. 3 Grusjø
*

Magnor
(Charlottenberg, Sverige,
o. videre
Utveksling med Sverige)

Lillestrøm. } Se under *Dovre anen.* (Supplement)
745. 6
Rælingen
*

Hølandsbanens postekspedisjon
(Sørumsand—Skulerud)
580. (»R. f. N.« 12)

(Sørumsand) ☆ [8.54] { *NB.* Under driftstans sendes posten med bil-buss

Kvevli
Mork i Romerike
Kjellingmo
Finstadbru
Aurskog
Lierfoss
Bjørkelangen
595. 6
Setskog
Setta ⋙→ Grasmo ✉
Rømskog
Søre Rømskog
Trosterud
*

Hornåseng (Komnes)
Fosser i Høland
Løken i Høland
Hjellebøl
Hemnes i Høland ⋙→ Saksegard ✉
Slora stoppested)
Skulerud
*

Solørbanens postekspedisjon
(Kongsvinger—Elverum)
625. (»R. J. N.« 15)

Kongsvinger. ☆ [10.30]
Roverud
630. a. 6
Hokkåsen ✉
Hofoss
Lundersæter
630. b. 6
Brandval-Finnskog
*
Finnvelta ✉
Grue-Finnskog
⋙→ Rotberget ✉
*

Brandval
Nor i Solør
Grinder i Solør
Kirkenær i Solør ⋙→ Tjura ✉
Namnå
Arneberg
Flisa
690. 6 Gjesåsen
Skansen ✉
Skalbukilen
692. 3 Gravberget
*
Åsnes Finnskog
Linna
694. 6
(Bograngen, Sverige)
*

Haslemo
Våler i Solør
Braskereidfoss
Jømna
Heradsbygd
(Vesterhaug stoppested, går med fra Elverum)

Elverum.
720. *Rørosbanens postekspedisjon*

Oslo—Charlottenberg.

— underveis —

Aurstad i Romerike
Austmarka
Austvatn
Blaker
Bruvoll
Disenå
Bodung
Fetsund
Fjellhaug
Fjellstad
Galterud
Gan
Gardvik
Granli
Grinkelsrud
Grusjø
Haga
Heimvard
Hølsæter
Kampå
Kvevli
Magnor
Matrand
Mork i Romerike
Opstad i Odalen
Råmyra
Rånåsfoss
Sagstua
Samuelsbråtan
Sander
Seterstøa
Skarnes
Skotterud
Slåstad
Spikkset
Starvaren
Størjen
Sørum
Sørumsand
Tobøl
Togstad
Traustskogen
Varald
Vestmarka
Vormsund
Øvre-Togstad
Vøyen
Åbogen
Årnes

Hølandsbanen

Aurskog
Bjørkelangen
Finstadbru
Fosser i Høland
Grasmo
Hemnes i Høiland
Hjellebøl
Hornåseng
Kjellingmo
Kvevli
Lierfoss
Løken i Høland
Mork i Romerike
Rømskog
Saksegard
Setta
Skulerud
Søre Rømskog
Trosterud

Solørbanen.

Arneberg
Brandval
Brandval-Finnskog
Braskereidfoss
Finnvelta
Flisa
Gjesåsen
Gravberget
Grinder i Solør
Grue-Finnskog
Haslemo
Heradsbygd
Hofoss
Hokkåsen
Jømna
Kirkenær i Solør
Linna
Lundersæter
Namnå
Nor i Solør
Rotberget
Roverud
Skalbukilen
Skansen
Tjura
Våler i Solør
Åsnes-Finnskog

Svenske postkontorer

over Oslo Charlottenberg.

Arboga
Arvidsjaur
Arvika
Askersund
Avesta
Boden
Bollnäs
Borlänge
Bräcke
Charlottenberg
Djursholm
Enköping
Enskede
Eskilstuna
Falun
Filipstad
Finspång
Flen
Gnesta
Grängesberg
Gällivare
Gävle
Hallsberg
Haparanda
Hedemora
Hudiksvall
Hultsfred
Hällefors
Härnösand
Jörn
Kalix
Karlskoga
Karlstad
Katrineholm
Kil
Kiruna
Kisa
Kopparberg
Korsnäs
Kramfors
Kristinehamn
Krylbo
Kumla
Köping
Landeryd
Laxå
Leksand
Lidingö
Lindesberg
Linköping
Ljusdal
Ludvika
Luleå
Lycksele
Malmberget
Malung
Mora
Nora
Nordmaling
Norrköping
Norrtälje
Nyland
Nynäshamn
Nälden
Ockelbo
Orsa
Piteå
Ragunda
Råda
Rättvik
Sala
Saltsjöbaden
Sandviken
Stockholm
Storuman
Storvik
Strängnäs
Strömsund
Sundbyberg
Sundsvall
Sunne
Sveg
Säter
Sävsjö
Söderhamn
Söderköping
Södertälje
Tierp
Torsby
Tranås
Umeå
Uppsala
Vadstena
Valdemarsvik
Vansbro
Vilhelmina
Vimmerby
Vingåker
Visby
Vännäs
Västanfors
Västerås
Ånge
Åsele
Älvsbyn
Älvsjö
Äppelviken
Örebro
Örnsköldsvik
Östersund
Övertorneå

Supplement

Fetsund

475. 10 km., søkndgl.
Råmyra ✉
Gan

✉ Fra Fetsund kl. 9.0; i Gan *fm.*
» Gan » 7.0; i Fetsund *fm.*

Sørumsand

476. 6,5 km., søkndgl.
Sørum ⟶ Egner, t + r. 18 km. 4 g. uktl.: m., o., f., l. kl. 12.0
✉ Fra Sørumsand kl. 9.30; fra Sørum kl. 8.0

Hølandsbanen

Aurskog ⟶ Ulviken skole, t. + r. 20 km. 4 g. uktl.: m., t., t., l. kl. 10.30

Lierfoss ⟶ Nordre Mangen, t. + r. 47 km. 3 g. uktl.: t., t., l. kl. 11.0

Bjørkelangen
595. »RN« 2460, 33 km.; søkndaglig.
Setskog ⟶ Fossum, t. + r. 22,2 km 4 g. uktl. m., t. t. l. 12.30
Setta ⟶ Grasmo ✉ — 16 — 3 » — t., t., l. kl. 11.50
Rømskog
Søre Rømskog
Trosterud

✉ Fra Bjørkelangen kl. 11.0
» Trosterud *em.*

På retur fra Trosterud om *em.* går posten bare til Rømskog, overnatter her og fortsetter neste morgen kl. 6.0 til Bjørkelangen.

Fosser i Høland ⟶ Holen—Smedsrud, t. + r. 15 km. 3 g. uktl.: t., t., l. kl. 14.30

Løken i Høland I ⟶ Sandumfjerdingen, t. + r. 10 km. 3 g. uktl.: m., o., f. kl. 11.0
II ⟶ Molstad, — 11 — 3 „ — t., t., l. - —

Hjellebøl ⟶ Ofrim—Hol, t. + r. 10 km. 3 g. uktl.: t., t., l. kl. 12.30

Hemnes i Høland I ⟶ Snarholt—Stakebu, t. + r. 36 km. 4 g. uktl. m., o., l. f., kl. 12.0
II ⟶ Saksegard✉—Strand—Mørk 27,3 — 3 „ — t., t., l. — —
III ⟶ Ydersbotn—Steinersby - 28 — 3 „ — t., t., l. - —

Blaker ⟶ Fjuk—Hogset, t. + r. 20 km. søkndgl. kl. 9.0

Haga I ⟶ Frogner, t. + r. 18 km. søkndgl. kl. 9.30
II ⟶ Huser, — 16 — — „ —
III ⟶ Lund—Bodung ✉ — 16 — — „ —

Årnes
I ⟶ Rakeie t. + r. 44 km. 3 g. uktl.: t., t., l. kl. 9.30
II ⟶ Hvam—Udenes — 23 — søkndgl. „ —
III ⟶ Bodung ✉ — 16 — — „ —
IV ⟶ Folberg — 18 — 5 g uktl.: m., t., o., t., l. kl. 9.30
V ⟶ Auli — 18 — — „ „ „ „ „ „ —

485. »R. N.« 1570. 32 km., søkndgl. { Landpostbudtjeneste Eidsvoll—Vormsund—Eidsvoll
Vormsund

⟶ Hønsdalen, t. + r. 29,5 km; søkndgl.
⟶ Vøyen ✉ — Greni — 20 — —

489. t. + r. 29 km.; søkndgl.

Aurstad
Grinkelsrud ✉
Starvaren

✉ Fra Vormsund kl. 11.30; i Starvaren 18.0
» Starvaren » 7.0; i Vormsund 9.30

NB. Starvaren har forbindelse med *Dovrebanen* ved landpostbud 3 g. uktl. over Dal (t., t., l.)

Kampå
Heimvard ✉
Fenstad
Eidsvold Dovrebanen

✉ Fra Årnes kl. 10.0
» Eidsvoll - 8.0

Kongsvingerbanen.

Seterstøa I ⟶ Fallet—Dystlandsgrendi, t. + r. 36 km. søkndgl.
II ⟶ Åsvangen, Togstad ✉ —
Øvre-Togstad ✉ — Husåsen, — 25 — søkndgl.
III ⟶ Greni — 20 — søkndgl.

*

Disenå ⟶ Skøien—Flinkop—Finholt, t + r. 37 km ; 3 g. uktl : t., t., l. kl. 10.0

*

Skarnes
⟶ Spikset ✉ — Fjellstad ✉ — Togstad, t. + r. 23 km ; søkndgl kl. 10.90

505. 35 km.; søkndgl.
Opstad ⟶ Skulstad—Farset, t. + r. 14 km.; søkndgl. kl. 11.30
Størjen
Sagstua
⟶ Holtet—Bunes—Krattebølsæter, t. + r. 18 km.; søkndgl. kl. 13

510. t. + r. 20 km.; søkndgl
Råsen sjø rundt —
Rud skole—Holt skole
Bruvoll
✉ Fra Sagstua kl. 13.0; i Bruv. *em.*
» Bruvoll *em.* ; i Sagst. 15.80
⟶ Haug—Trautskogen ✉ t. + r 30 km.; søkndgl. 14.30 (til Haug)
[Fra Haug til Trautskogen 3 g. uktl.: t., t., l.

*

Fjellhaug
Gardvik ⟶ Tannes—Knapper t. + r. 14 km ; søkndgl. kl. 14.80

*

Austvatn
✉ Fra Skarnes kl. 10.45; i Austvatn kl. 13.30
» Austvatn » *em.* ; i Skarnes » 16.30

*

525. t. + r. 32 km ; søkndgl.
om Strøm prestegård
Slåstad (På retur om Sander, Mangset skole og Haugård)
✉ Fra Skarnes kl. 11.0; i Slåstad kl. 12.45
« Slåstad » 1[illegible].0; i Skarnes » 16.0
⟶ Holmen—Kuggerud, t. + r. 21 km ; 4 g. uktl.: m., t., t., l. kl. 13.0

*

Sander ⟶ Odals Verk—Sundby—Fulusagen—Kvisler, t. + r. 18 km ; søkndgl. kl. 10.30

*

Galterud ⟶ Krogsrudholen, t. + r. 10 km.; søkndgl. kl. 11.30

*

Kongsvinger.

I ⟶ Boger—Greåker—Haugen—Edsberg, t. + r. 22 km. søkndgl. kl. 11.0
II ⟶ Stømner—Vinger Holt—Rastad, — 15 — — » 11.0
III ⟶ Gjøsegården—Skinnarbøl—Jaren *) — 15 — — » 11.0
*) Forlenges til Fransbråten onsd. og lørdag.

*

Granli
I ⟶ Åsberget—Strengelsrud—Buholtet, t. + r 23 km.; 3 g. uktl.: t., t., l. kl. 11.0
II ⟶ Holer—Verhaug—Speismark, — 20 — 2 „ — o., l. „ —

*

Åbogen 540 15 km.; søkndgl.
Hølsæter
✉ Fra Åbogen kl. 11.0; i Austmarka kl. 12.0
» Austmarka » 8.0; i Åbogen » 9.0
⟶ Lensmannssætra—Sørli, t. + r. 13 km , 3 g. uktl.: t., t., l. kl 11.50

Austmarka
I ⟶ Varald ✉ — Samuelsbråten ✉ t. + r. 30 km.; 3 g. uktl: t., t., l kl 13.30
II ⟶ Tjernsmo—Korset—Kjellerhullet — 18 — 3 » — t., t., l. » —
III ⟶ Åserud—Brødbøl verk—Håkerud — 24 — 3 » — t., t., l. » —
IV ⟶ Solberg—Jammerdal—Sletmoen — 26 — 3 » — — » —

*

Skotterud ⟶ Bjørnstad—Stangs skogdrift—Fjell, t. + r. 18 km.; 3 g. uktl.: t., t., l. kl. 11.45

555. 12 km., søkndgl.
Tobøl
✉ Fra Skotterud kl. 11.30; i Vestmarka kl. 12.45
» Vestmarka *em.* ; i Skotterud » 13.30
I ⟶ Åstebøl—Ingelsrud—Braserud, t. + r. 24 km.; 3 g. uktl.: t., t., l. kl. 13.30
II ⟶ Mobekk—Noraby—Fjellskogen — 24 — 3 „ — t., t., l „ —

*

Vestmarka
⟶ Bergerud—Ljøner—Bollfoss—Velta, t. + r. 34 km.; 3 g. uktl.: t., t , l. kl. 13.30

*

557. t. + r. 12 km.; 3 g. uktl.: t., t., l.
Jerpset-Nygård
Ødegård
Grusjø
✉ Fra Vestmarka kl. 13.30; i Grusjø *em.*
» Grusjø *fm* ; i Vestmarka *md.*

*

Magnor ⟶ Finsrud—Utgårdsjø tollst.—Halteigen, t. + r 34 km.; 3 g. uktl.: t., t., l. kl. 12.0

Solørbanen.

Roverud

I ⟶ Rymoen—Gjølstad—Unum - Benterud t. + r. 28 km.; søkndgl. kl. 11.15

II ⟶ Lystad—Brandval presteg.—Hokkåsen ✉ —28 - — „ —

630 a »*RN*« *2580,* 32 km.; søknedgl.

Hokkåsen ✉

Hofoss

Lundersæter

630 b 15 km.; søkndgl.

om Mo landh., og Hvil

Brandval-Finnskog

✉ Fra Lundersæter kl. 15.30 i Br.-Finnsk. 16.0

„ Br.-Finnsk. *cm.* i Lundesæter *cm.*

Finnvelta ✉

Grue-Finnskog

I ⟶ Rotneberget skole—Tysketorpet 28 km.; 2 g. uktl.: ti., f. kl. 13.30

II ⟶ Furuberget—Askosberget—Mellembråten 34 — 3 „ — m., o., f. „ —

III ⟶ Lauvhaugen om Rotberget ✉

⟶ Fall—Tollst.—Breisøberg 52 — 3 „ — m., o., f. „ —

Brandval I ⟶ Årnes-sund—Foss—Holt skole—Hynden—Ramsøyen, t. + r. 21 km.; søkndgl. kl. 12.0

II ⟶ Lundhaug—Myrer skole—Sander—Grobøl 14 — 3 g. uktl.: t., t., l. „ —

Grinder I ⟶ Opakersund—Bjerke skole—Skara—Nes, t. + r. 21 km.; søknedgl. kl. 12.0

II ⟶ Møistad, t. + r. 10 km; 4 g. uktl.: m., o., f., l. kl. 12.0

Kirkenær I ⟶ Landh. Kongshaug—Tjura, ✉ t. + r. 12 km.; søkndaglig kl. 12.45

II ⟶ Forkerud—Tjura Mølle—Skadsenden — 36 - 3 g. uktl.: t., t., l. *fm.*

III ⟶ Holmegård landh.—Jaren—Skjelmerud — 25 - søkndgl. kl. 12.45

IV ⟶ om Sandstad bro—Opset—Furuberg—Risberget — 26 - — „ -

Namnå I ⟶ Steinsrud—Sorknes—Midsundstad—Nybak, t. + r 18 km.; søkndgl. kl. 12.30

II ⟶ Grøset—Monsrud skole 13 — — - 12.30

Arneberg

I ⟶ Midtbygden t. + r. 18 km; søkndgl. kl. 12.45

II ⟶ Bjerknes—Kvisler—Eierholm—Åsa skole—Branes — 30 - — „ -

III ⟶ Mosogn—Dønåsen—Skjørbotn—Steinsbøl — 35 - 4 g. uktl.: m. t. t. l. „ -

IV ⟶ Nysæter—Dulpetorpet — 41 - 3 „ — t., t., l. „ -

V ⟶ Uggerud - Sæ re—Pladsa Syvderud — 21 - søkndgl. „ -

Flisa

I ⟶ Vestsiden Glåma om Hovelåsen kuranstalt t. + r. 32 km.; søkndgl. kl. 13.0

II ⟶ Nedgrendi om Åsnes privatb., sorenskr. — 24 - — „ -

III ⟶ Syversætre og Knudsens huggerier—Knappun — 22 - — „ -

690 »*RN*« *2585,* 38 km.; søknedgl. kl. 12.45

✉ Fra Flisa kl. 12.45

« Linna - 9.0

Gjesåsen

I ⟶ Bakåsen—Kagnes—Sjøli—Sjølikvern, t. + r. 18 km.; søkndgl. kl. 14.30

II ⟶ Sønsterud—Kokkin—Skybakk—Kvernehaug — 24 - — - „

Skansen ✉

Skalbukilen

⟶ Utneset—Velta—Alunbakken—Tyskeberget, t. + r. 25 km.; 3 g. uktl.: t., t., l. kl. 15.0

692 34 km.; 3 g. uktl.: t., t., l.

Køya ✉

Gravberget

✉ Fra Skalbukilen kl. 14.30; i Gravberget 16.0

„ Gravberget « 16.30; i Skalbukilen 18.0

Åsnes-Finnskog ⟶ Juberget, t. + r. 24 km.; 3 g. uktl.: t., to., l. kl. 15.0

Linna ⟶ Mobraten — Peistorp — Ramsli, t. + r. 16 km.; 3 g. uktl.; t,, t., l. kl. 15.0

Våler i Solør I ⟶ Sønsterud, t. + r. 24 km.; søkndgl. kl. 12.15

II ⟶ Smerud, — 24 - 5 g. uktl.: m., t., t., f., l. kl. 12.15

III ⟶ Teppa — 28 - „ - - „ - - - - - „ —

IV ⟶ Stutterud — 30 - „ - - „ - - - - - „ —

Braskereidfoss I ⟶ Breidalen, t. + r. 24 km.; søkndgl. kl. 12.15

II ⟶ Sandmoen — 20 - — „ —

Jømna I ⟶ Nøtåsen t. + r. 12 km.; 3 g. uktl. t., t., l.: kl. 12.30

II ⟶ Bronken — 20 - 3 „ - t., t., l. „ —

Dovrebanens postekspedisjon.

Oslo—Trondheim over Dovre.

1150, «RN» 21

Oslo ☆ 7.30 tog 301 → Trondheim

I.

Oslo, lokal-rut. øst

Bryn → Oppsal ✉
Alnabru
Grorud (82.84, lpb.)
→ Putten ✉
Høybråten
Lørenskog
Strømmen

Også Kvgrbn. 470

Lillestrøm, side 102

476. »R. f. N.« 11, *Kongsvingerbanen,* se side 92

Leirsund-Bøn

Leirsund
Frogner
Kløfta → Børge ✉, Kokstad ✉, Sandom ✉, Tori ✉
781. 6
Gjeri ✉
Gjerdrum
*
Jessheim → Ljøgot ✉
785. 6 Algarheim
*
790. 6 Gardermoen
Feltpostkontor I)*
Moreppen
Holter
Nannestad
795. 6 Maura
*
Hauerseter
805. 6 Nordkisa
*
Dal → Mostu ✉, Rustad i Hurdal ✉
815. 6 Steinsgård
*
810. 3 Starvaren, *489* over Årnes
*
Bøn (832 6 → Eidsvoll).
820. 12 Eidsvoll Verk
*

Eidsvoll, s. 103 (832 6 → Bøn).
825. 6 Fenstad. (493. → Nes i Romerike)
*

Eidsvoll-Hamar

Minnesund
840. 6 Hurdal i Romerike
*
855. 6 Feiring
*
Morskogen
Strandløkka
Espa
Tangen
865. 6 Vallset
Åsvang
*
(Steinsrud stoppested)
Stange. (→ Jønsberg landbruksskole)
Ottestad
(Gubberud stoppested)

Hamar, s. 103
→ 880. 6 Midtvang
Vang på Hedm.
*
→ **Gudbrandsdalen**
og videre, neste spalte.
*
→ **Østerdalen**
og videre, side 11

Hamar (forts.)

875 Mjøsa { »Hamar« / — Gjøvik« } »R. f. N.« 901

Mjøsa

Helgøya
Nes på Hedmark (905 over isen) } 910
925. 6 Stavsjø
*
Kapp (Smørvik) (Lena og *Gjøvikb.)*
Smedstua {(922 → Nes, når isen ligger) / (1598 → Gjøvik —„—
Gjøvik, 1470 Gjøvikbanen
Redalen
1615. 6 Snertingdal
Snertingdal, Øvre
[Austtorpa, 1695 → *Valdresbn.*
[Moelven 1150, *Hamar-Otta*]
Biri, *1620,* → Ring.
Vingrum
*

Hamar-Fåberg

Hamar (→ Gudbrandsdalen)
Jessnes
Brumunddal
1155. 6 Torseter
*
Veldre
Rudshøgda
Ringsaker
1170. 6 Gaupen
*
Moelv
1185. 6 Næroset
Ringsaker Åsmark
*
Ring
Brøttum
Bergseng

Lillehammer — side 104 —
[1195. 6 Vingrom, 1629]
*
1200. 6 Mesnali
1203. 6 Lismarka
*
— Balberg sanat)
→ Maihaugen ✉

Fåberg
→ Jørstadmoen ✉, Liervoll ✉
*
1215. 6
Rudsbygd
Follebu, (— Kornhaug sanat).
Segalstad Bru
Gausa → Frøyse ✉
Vestre Gausdal
Bødal
Olstad
Benna
Svatsum → Espedalsvatnet ✉
[Espedal, juli—aug.]
*

*) Feltpostkontoret utveksler post direkte med Dovrebanens postekspedisjon.

Fåberg-Dombås

Fåberg
Hunder
Øyer
Tretten
1227. 6 Gausdal Høgfjellshotell
*
Losna → Bjørgevollen ✉
Fåvang { Framgard-Romsås ✉ / Kyrkjestugu ✉ / Tosbakken ✉
Ringebu →→ Sør-Vekkom ✉
1240 6 Venabygd → Venåsen ✉
Hundorp — Lauvåsen sanatorium
Sør-Fron
Harpefoss →→ Gålå Høgfjellshotell ✉
Vinstra — Fefor
1255. 6 Kvikne-Skåbu
Skåbu
Kampesæter → Sikkilsdalen ✉
*
Kvam
Sjoa
1260. 6 Faukstad
Heidal i Gudbrandsdal
Leirflata
*
Otta
→ { Selsverket ✉ / Breievangen ✉
1275. 6
Lalm
Vågåmo
1300 6 (Kun sommer)
Randsverk ✉
Hindsæter ✉
Bessheim ✉
Gjendesheim
6 Memurubu ✉
Gjendebu ✉
*
Tessanden
Garmo
Lom →→ { Nordre Lii ✉ / Stasviki ✉
1310. (🚂) 6
Bøverdalen
1305 3 (Kun sommer)
Elvesæter
Rudningen ✉
Glitterheim ✉
Spiterstulen ✉
Gjuvvasshytta ✉
Bøvertun ✉ / Krossbu ✉ } Kun sommer
*
Skjåk →→ { Larskven ✉ / Ofossen ✉
Nordberg { Bråtå ✉ / Pollfoss ✉
Grotli 20/6.20/9
Fortsetter i tiden 20/6—0/9:
6 → Hjelledalen
4992. 3
Opstryn
Flo i Nordfjord
Mindresunde
4990 3
Stryn, *Fjordane*
(Indre Nordfjord)
—*—
6 → Geiranger,
Søndmør N.
—*—
Sel
Brennhaug →→ Leirmoen ✉
Dovre →→ Skeievoll ✉
Dombås
→→ Romsdalen
Raumabanen, „RN" 11 n. spalte
*
→→ Trondheim
(Dovrebanen) forts. næste side

1275 *b* 6 i tiden 20/6—20/9 Otta—Grotli { Geiranger / Hjelledalen

Dombås
1350
„RN" 27 → *Romsdalen*

Raumabanens postekspedisjon.

Botheim stoppested
→→ Kjøremgrenda
Lesja
Lora
Lesjaverk
Lesjaskog
Bjorli stoppested (stasjon)
→→ Stuguflåten
*
Verma
Flatmark
Marstein
Romsdalshorn
Åndalsnes { →→ Veblungsnes / →→ Isfjorden
5323, »R. N.« 334 b ★ daglig.
(„Åndalsnes-ruten")
til Vestnes
Molde →→ Kr.sund
Sjøholt
og **Ålesund**

— * —

Forbindelser over Åndalsnes forøvrig:
„RN" 338 *Romsdal R*
— 334 a *Sunnmør R.*
— 346 *Nordmør—Romsdal*

Raumabanen.

†Dombås
Flatmark
***Isfjorden**
Kjøremgrenda
Lesja
Lesjaskog
Lesjaverk
Lora
Marstein
Romsdalshorn
***Sjøholt**
Stuguflåten
***Veblungsnes**
***Vestnes**
Verma
(***Åndalsnes**, *direkte*)

*) *Nord*gående retning.
†) *Syd* — — (over Åndalsnes)

II.: Dombås-Trondheim.

Dombås (forts. fra forr. side)
Fokstua
Vålåsjø ✉
Hjerkinn

1070. „RN" 793 🚂 75 km., søkndgl.
Dalholen
Foldals Verk
Foldal
1080. 🚂 3 — Eiriksrud ✉, Nordre, Atnedalen, Atnesjø ✉
Krokhaug
Grimsbu
Einabu
Alvdal, *720.* „RN" 8 *Rørosbn.*
Posten sendes vekselvis over Hjerkinn og over Alvdal
Fra Hjerkin kl. 12.30, - Alvdal - 7.30
„ —
Fra Hjerkin til Foldal 19.20 ✉

Kongsvoll
Drivstua
Engan Jernbanestasjon
Driva
Opdal ⋙→ Stølen ✉
5656. 🚂 6 — Vognill, Olbu, Lønset, Gjøra, Romfo, Grøa på Nordmøre, Furugrenda, Sunndalsøra — 5665
Ålvundeid, Ålvundfjord, Meisingset, Tingvoll, Gyl, Øydegard, Kvisvik — Nordmør
(Ferje) ⋙→ *Kr.sund*
5520. „RN" 352 — Nordmør—Sunndalsøra

Opdal ⋙→ *Tingvoll* Anbvik-***Molde***, søkdgl.; se side 107

Fagerhaug
Ulsberg
1110. 🚂 3 Innset — 1116
Kvikne
Yset o. v. ⋙→ *Tynset*

Berkåk ⋙→ Meldalen—Orkanger (—Trondheim)
5908. 🚂 6 — Stamnan, Rennebu, Grindal, Jerpstad, Meldal
5906 🚂 6 — Kvamsgjerdet

Løkken Verk
5880. Thamshamnbanen, „RN" 30
Svorkmo 5705, ⋙→ Surna
→ Aunan ✉, Brattli ✉, Høston ⋙→ Øyalia ✉
Fannrem
→ Svorkbygda ✉, Søvassli ✉
5890. 🚶 3 — Sølbergshaugan
→ Asbjørnslettet ✉, Doro ✉
(Follo stoppested)
(Bårdshaug stoppested)
Orkanger 🚂 søkndgl. ⋙→ Trondh.
5882. 🚶 6 Gjølme
Thamshamn

Garli
Soknedal
Snøan
Støren ⋙→ Mosanden ✉
⋙→ Hamar gjennem Østerdalen
ɔ: „RN" 8 *Rørosbanen*

Dovrebanen II b,
Trondheim—Støren
Hovin i Gauldal
⋙→ Lauvåsen ✉
Lundamo
Ler
Kvål
Søberg
Melhus, 5971 🚂 6 — Sagberget, Korsveien, Hølonda i Gauldal
Nypan
Heimdal
Selsbakk Stasjon [6080 ⋙→ Ugla]
(Skansen stoppested)

Trondheim, side 215

Dovrebanen II

a.

Leirsund—Bøn

Dovrebanen Leirs.—Bøn

Algarheim
Bøn
Børge
Dal
Fenstad [Eidsvoll]
Eidsvoll Verk
Frogner
Gardermoen
Gjerdrum
Gjeri
Hauerseter
Holter
Jessheim
Kløfta
Kokstad
Leirsund
Ljøgot
Maura
Moreppen
Mostu
Nannestad
Nordkisa
Rustad i Hurd.
Sandom
[Starvaren]
Steinsgård
Tori

b.

Eidsvoll—Hamar

Dovrebanen Ei.—Hm.

Eidsvoll (dir.)
Espa
Feiring
Helgøya
***Hjellum**
Hurdal i Romerike
***Hørsand**
***Ilseng**
†Kapp
***Løten**
***Midtskog**
Minnesund
Morskogen
Nes på Hedm.
Ottestad
***Romedal**
†Smedstua
Stange
Stavsjø
Strandløkka
Tangen
Vallset
***Ådals Bruk**
Åsvang

†) Vestenfra om em. over *Gjøvikbanen.*
*) *Nordfra* til *Rørosbanen* I.

Dovrebanen.

C.

c. Hamar—Fåberg
(Dovrebanen Hm.-Fb.)

Benna
Bergseng
† Biri
Brummunddal
Brøttum
Bødal
Espedal
Espedalsvatnet
Finnerud
Follebu
Frøyse
Fåberg
Gaupen
Gausa
Jessnes
Jørstadmoen
Liervoll
Lismarka
Mesnali
Moelv
Næroset
Olstad
† Redalen
Ring
Ringsaker
Ringsaker-Åsmark
Rudsbygd
Rudshøgda
Segelstad Bru
Svatsum
Torseter
Veldre
Vestre Gausdal (Vingrom)

†) Vestenfor over Gjøvikbanen.

d. Fåberg—Dombås
(Dovrebanen Fb.—Db.)

Bessheim
Bjørgevollen
Bogøyvær
Breievangen
Brennhaug
Bråtå
Bøverdalen
Bøvertun
Dombås
Dovre
Elvesæter
Faukstad
Fokstua
Framgard-Romsås
Fåvang
Garmo
Gausdal Høgfjellshotell
Gjendebu
Gjendesheim
Gjuvvasshytta
Glitterheim
Grotli
Gålå Høgfjellshotell
Harpefoss
Heidal i Gbr.dal
Hindsæter
Hjerkinn
Hunder
Hundorp
Kampeseter
Krossbu
Kvam
Kvikne-Skåbu
Kyrkjestuga

Lalm
Larskven
Leirflata
Leirmoen
Lom
Losna
Memurubu
Nordberg
Nordre Lii
Ofossen
Otta
Pollfoss
Randsverk
Ringebu
Rudningen
Sel
Selsverket
Sikkilsdalen
Sjoa
Sjåk
Skeievoll
Skåbu
Spiterstulen
Stasviki
Sør-Fron
Sør-Vekkom
Tessanden
Tosbakken
Tretten
Venabygd
Venåsen
Vinstra
Vålåsjø
Vågåmo
Øyer

Disse steder på Nordmøre og i Ut-Trøndelag må kun sydfra (over-land) pakkes til Dovrebanen.

(Angvik)
Aure
Bruhagen
Bustvika
(Bøfjorden)
Bårdset
(Dyrvik)
Eidsvåg
Eidsøra
Engjan på Nordmøre
(Fjøseid)
Flatvalsundet
(Glærem)
Grefsnesvågen
Halsenaustan
Hamarvik
Heggåsen
(Hestnes)
Hjelset
Inntian
Kanestraum
Kleive
Kvanne
Kvenvær
Kverva
(Kyrksæterøra)
Leirvikhamn
Lesund
Lurvik på Nordmøre
Melandsjø
(Monsøy)
Norddyrøy
(Nordvikstranda)
Osmarka
(Rausand)
Sistranda
(Snekkvik)
Stangvik
Staurset
Storhallaren
Strande i Romsdal
Straum i Hitra
Sula i Fosna
Surna
Svellingen
Svinvik
Tingvoll
Titran
(Todalen)
Torjulvågen
Torvikbukt
Vadsøysund
(Valsøyboln)
(Valsøyfjord)
Vassli
Vinjeøra
Vågbø
Ytre Kvenvær
(Øksendal)
Ålvundfjord
(Årnes på Nordmøre,
Årsund

Dovrebanen.

II.

Domb.—Tr.heim
(*Dovrebanen Db.—Trh.*)
Dombås-Støren = II a
Støren-Tr.heim = II b

** Asbjørnslettet
** Aunan
Bakgjerdet
Berkåk
** Brattli
Dalholen
* **Dombås**
** Doro
Driva
Drivstua
Engan Jernb.st.
Fagerhaug
** **Fannrem**
* **Fokstua**
Foldal
Foldals verk
** **Furugrenda**
Garli
** **Gjøra**
Grindal
** **Grøa på Nordm.**
** **Gyl**
† **Heimdal**
* **Hjerkinn**
† **Hovin i Gauldal**
† **Hølonda i Gauldal**
Hoston
[Innset]
Jerpstad
Kongsvoll
Krokhaug
** Krokbygda
† **Korsveien**
** **Kvamsgjerdet**
[Kvikne]
** **Kvisvik**
† **Kvål**
Lauvåsen
† **Ler**
† **Lundamo**
** **Løkken Verk**
Lønset
** **Meldal**
† **Melhus**
** **Meisingset**
Mosanden
† **Nypan**
Olbu
Opdal
Rennebu
** **Rindal på Ndm.**
** **Rindalsskogen**
** **Romfo**
* **Sagberget**
[Selsbakk Stasjon]
Snøan
Soknedal
Stamnan
** Storbråtin
** **Storås**
Stølen
Støren
** **Sunndalsøra**
** **Surnadal**
** Svorkbygda
** **Svorkmo**
† **Søberg**
** **Sølbergshaugan**
Søvassli
** **Thamshamn**
Ulsberg
** **Vindøla**
Vognill
Vålåsjø
[Yset]
** **Øvre Surnadal**
** **Øydegard**
** **Ålvundeid**
** **Ålvundfjord**

* I sydg. retning fra Trondheim
** I nordg. retning
† Pakkes for sydgående til *Trondheim-Støren.*

Dovrebanen III.

Trondheim utgående

(*Kun* sydfra overland)

Navn	Utveksler med:
Abelvær	Namdalen V. og L., *Rørvik-Namsos*
Bjugn	*Tr.heim-Namsos*, Ut-Tr.lag, Nordm.-Tr.heim
Bosberg	Tr.heim og »RN« 8650 Tr.h.-Byneset
Brokstad	Nordm.-Tr.heim, Ut-Tr.lag, (Tr.h.-Namsos)
Buvika	»RN« 8540
Børsa	Tr.heim-Orkanger-Berkåk
Charlottenlund i Str.	Meråkerbn. (*Tr.heim*-Hell).
Drevvatnet	*Mid-Helgeland*, Mosjøen, Nordlandsbn III.
Eggkleiva	»RN« 8540 Tr.heim-Berkåk (o. Børsa)
Elsfjorden	*Mid-Helgeland;* Mosjøen, Nordlandsbn. III.
Elvalandet	Namd. F. og V.; *Rørvik-Namsos.*
Faksdal	
Finneidfjord	*Mid-Helgeland*, Nordlandsbanen III.
Fosslandsosen	Namd. F. og V.; *Rørvik-Namsos.*
Fustvatnet	*Mid-Helgeland*, Mosjøen, Nordlandsbn III.
Garten i Fosna	*Trondheim-Namsos*, Trondheim.
Gjølme	»RN« 8540 T.heim-Brkåk (ov. Orkngr)
Halsøy i Vefsn.	*Mid-Helgeland*, Mosjøen, Norlandsbn. III.
Hemnesberget	*Mid-Helgeland*, Nordlandsbanen III.
Indre Bjugn	Nordmøre-Trondheim, Ut-Trøndelag.
Indre Nærø	Namdal V. og L., *Rørvik-Namsos.*
Jønnvika	Namdal F. og V., *Rørvik-Namsos.*
Kolvereid	Namdal V. og L., *Rørvik-Namsos.*
Leangen i Strinda	Meråkerbanen, *Trondheim-Hell.*
Leknesbukta	*Sør-Helgeland*, Namdal L.
Naustbukta	Namdal V. og L., *Rørvik-Namsos.*
Nærøsteine	
Ophaug	Nordm.-Tr.heim, Tr.-Nams., Ut-Tr.lag.
Ottersøy	Namdalen V. og L., *Rørvik-Namsos.*
Ranheim	Meråkerbanen, *Trondheim-Hell.*
Salsnes	Namdal F. og *Rørvik-Namsos.*
Seierstad	
Skaun	T.heim og »RN« 8540 over Bøasa.
Spongdal	T.heim og »RN« 8650 Tr.h.-Byneset
Strand i Namdal	Namdal F. og *Rørvik-Namsos.*
Survik i Namdal	Namdal F. og *Rørvik-Namsos.*
Svorkland	T.heim og »NR« 8540 T.heim-Berkåk.
Uthaug	*Trondheim-Namsos*, Ut-T.lag, Nordm.-Tr.h.
Viggia	T.heim og »RN« 8540 T.heim-Berkåk.

Grorud ⋙→ Putten ✉

Lørenskog { I ⋙→ Losby, t. + r, 18 km. 🚶 søkndgl. kl. ca. 9.0
II ⋙→ Fjellhamarskogen, t. + r.16.5 km.; 🚶 søkndgl. kl. ca. 9.0

Strømmen ⋙→ Hellerud, t. + r. 19 km.; 🚶 søkndgl. *fm.*

Lillestrøm

I ⋙→ Fjerdingby t. + r. 22 km.; 🚶 søkndgl. *fm.*
II ⋙→ Midtskog i Skedsmo — 19 — 🚶 — -
III ⋙→ Foss i Fet — 14 — 🚌 — -

745 🚌 t. + r. 26 km.; søkndagl. Rælingen | ✉ Fra Lillestrøm kl. 11.0; i Rælingen 12.0
= Rælingen = 8.0; - Lillestrøm 9.0

Leirsund ⋙→ Skedsmokorset — Brandrud, t. + r. 23 km.; 🚶 søkndgl. kl. ca. 9.0

Frogner ⋙→ Sørvoll, t. + r. 12 km.; 🚶 3 g. uktl.: t., t., l. kl. 10.30

Kløfta

I ⋙→ Vesterskaun skole — Arteig t. + r. 17 km ; 🚶 3 g. uktl.: t,. t., l. kl. 9.30
II ⋙→ Borgen ✉—Kverner, t. + r. 35 km.; 🐎🚌 søkndgl. kl. 11.15
III ⋙→ Dragvoll, t. + r. 14,5 km.; 🚶 søkndgl. kl. 10.0

781 🚌 t. + r., 36 km ; søkndgl.
Gjeri ✉
Gjerdrum
⋙→ Fløtten, t. + r. 14 km., 🚶 5 g. uktl., m., t., t., f., l. kl. 13.0
Kokstad ✉ — Sandom — Tori ✉ Sandom ✉ ⋙→ Kolby | ✉ Fra Kløfta kl. 11.15; i Gjerdr. kl. 12.30 [Mo15.0
„ [Mo *em*]
„ Gjerdrum 8.30; på Kløfta „ 10.0

Jessheim

⋙→ Ljøgot ✉—Kolby, t. + r. 29 km.; 🐎🚌 søkndgl. *fm.*

785 🐎🚌 5.5 km., søkndgl. Algarheim | ✉ Fra Jessheim kl. 10.30; i Algarheim kl. 11.0
„ Algarheim „ 9.0 ; på Jessheim 9.30

I ⋙→ Onsrud, t. + r. 23 km.; 🚶 søkndgl. kl. 13.0
II ⋙→ Furuset — 17 „ 🚶 4 g. uktl.: m., o., f., l. „ -

790 🚌 20.5 km.; søkndgl. *Dessuten* „RN" 1552 🚌, postkasse.
Gardermoen
Moreppen
Nannestad | ✉ Fra Jessheim kl. 10.30; på Holter 13.0
„ Holter „ 13.10; „ Jessh. kl. 13.40

I ⋙→ Ukustad-Lyshaug t. + r. 16,5 km.; 🚶 5 g. uktl.: m., t., t., f., l. *md.*
II ⋙→ Slattum landhand. — 18 - 🚶 søkndgl. -

795 🚶 6,2 km. søkndgl.
Åmål ✉
Maura | ✉ Fra Nannestad *md* ; i Maura *em.*
„ Maura *mg.*; i Nannestad *fm.*

Holter ⋙→ Finstad, t. + r. 12,5 km.; 🚶 3 g. uktl.: t., t., l.

Hauerseter

805 🚶 4 km. søkndgl. Nordkisa | ✉ Fra Hauerseter kl. 11.30; i Nordkisa kl. 12.30
„ Nordkisa „ 9.30; på Hauerstr. „ 10.30

Dal I ⋙→ Hersjøen rundt, t. + r. 15 km : 🚶 5 g. uktl.: m., t., o., f., l. *fm.*
II ⋙→ Mostu ✉ t. + r. 16 km.; 🚶 søkndgl. *fm.*
III ⋙→ Rustad—Hurdal ✉ 🚌 »RN« 1556, „Kassepost"

810 🚶 15 km.; 3 g. uktl.: t., t., l. Starvaren | ✉ Fra Dal kl. 11.15; fremme kl. 15.0
„ Starvaren 7.0; — - 10.0

NB. Starvaren har søkndgl. forbindelse med *Kongsvingerbanen* over Årnes

815 🚌 11 km.; søkndgl. Steinsgård | ✉ Fra Dal kl. 10.15; fremme kl. 10.30
„ Steinsgård „ 9.20; — - 9.35

Bøn

820 🚶 4 km. 1.g. søkndgl. Eidsvoll Verk | ✉ Fra Bøn kl. 9.20
„ Eidsvoll Verk 8.35

I ⋙→ Sagmoen—Berger Bruk, t. + r. 13 km. 🚶 søkndgl. *fm.*
II ⋙→ Siggerud t. + r. 15 km. 🚶 5 g. uktl.: m., t., t., f., l. *fm.*

[Bøn har også forbindelse over Eidsvoll (r. 832) med landpostb. 1 g. søkndgl.]

Eidsvoll

I ⟶ Brustad, t. + r. 17 km.; søkndgl. *fm.*
II ⟶ Tømte — 17 - — -
III ⟶ Gullverket ✉ — 21 - 5 g. uktl.: m., t., o., to., l. *fm.*

832 t. + r. 24 km.; søknedgl. kl. 13.0
Bøn. [Jernbanestasjon; posten fra banen *direkte*]

825 t. + r. 30 km.; søkndgl. | ✉ Fra Eidsvoll kl. 10.45; fremme 12.30
Fenstad | „ Fenstad *em*; fremme 15.30
[Fenstad har også forbindelse med *Kongsvingerbanen* over Årnes.]

Minnesund

I ⟶ Dorr—Øvern—Ørbek—Lynes, t. + r. 15 km.; søkndgl. *fm*
II ⟶ Byrud—Julsrud—Sætre — 18 - — „

840 16 km.; søkndgl. | ✉ Fra Minnesund kl. ca. 10.0 : i Hurdal *fm.*
Hurdal | „ Hurdal *mg.*; „ Minnes. kl. ca. 9.0

I ⟶ Bundli—Hamaren - Eidsæter t. + r. 16 km. 2. uktl.; o., l. *fm.*
II ⟶ Rustadbruket—Sanden—Rustad — 24 - søkndgl. „
III ⟶ Skabeland — 30 - 3 g. uktl. t., t., l. „
IV ⟶ Hurdals Værk—Erikstellet skole — 18 - søkndgl.

855 t. + r. 28 km.; søkndgl.
Melby
Hasselbakken | ✉ Fra Minnesund kl. 10.0 ; i Feiring kl. 12.0
„ Feiring *mg.*; „ Minnesund kl. 9.0

Feiring

I ⟶ Flesvik—Diserud—Alnes—Nord-Feiring, t. + r. 20 km.; søkndgl.
II ⟶ Bjørnestad—Bjerke—Brodshaug—Almerli — 12 - 4g. uktl.: m., t, t., l. *em.*

Tangen I ⟶ Austad—Vestbygden, t. + r. 21 km.; søkndgl. kl. 11.30
II ⟶ Kolostuen, — 21.6 - 3 g. uktl.: t., t., l. „ —

865 t. + r. 35 km.; søkndgl.
Valset ⟶ Støen, t. + r. 11.5 km.; 3 g. uktl.: t., t., l. kl. 12.30
Åsvang ⟶ Hekneby — 9 " 3 „ — t., t., l. - 13.30

Stange I ⟶ Talholen skole, t. + r, 21 km.; søkndgl. 11.30 | ✉ Fra Tangen 11.15 på Åsvang 13.0
II ⟶ Huseby — 20,5 - — „ | - Åsvang 9.15 - Tangen 10.30
III ⟶ Sørholte krets — 15 - — „

Hamar

I ⟶ Sagstua (Furnes) t. + r. 35 km.; søkndgl. kl. 12.0
II ⟶ Stange nordbygd, — 23,6 - — -
III ⟶ Blæstad, (Vang) — 20.1 - — -

880 11 km. søkndgl. | ✉ Fra Hamar kl. 12.0 ; på Vang kl. ca. 12.30
Haraldstad | „ Vang 9.0 „ Hamar - „ 9.30
Midtvang
Vang på Hedm. ⟶ Øståsen, t. + r. 22,6 km.; søkndgl. 13.0
II ⟶ Veståsen — 20 - — „

875 „Hamar" og „Skreia" på *Mjøsa*, *„R..N" 901*

Helgøya ⟶ Øya rundt, t. + r. 15 km.; søkndgl. kl. 13.0 } *NB.* Om vinteren, når skib ikke går, kjøres posten søkndgl. kl. 12.0 til Nes og Helgøya.
Nes på Hedemark
I ⟶ Kvernvollen, t. + r. 21,7 km.; søkndgl. kl. 13.10
II ⟶ Breivoll — 20,6 - — „

925 t. + r. 18 km.; søkndgl. | ✉ Fra Nes kl. 14.0 på Stavsjø *em.*
Stavsjø | „ Stavsjø 12.0 „ Nes kl 13.0

908 »RN« 2665, 1 g. søkndgl. | ✉ Fra Hamar kl. 14.30
„ Smedstua - 9 25
Smedstua

⟶ Nes Nordbygd, t. + r. 15 km.; søkndgl. kl. 12.45

Dovrebanen.

Jessnes ⟶ Ile, t. + r. 22,5 km.; søkndgl. kl. 13.0

*

Brumunddal I ⟶ Lunna, t. + r. 23.1 km. søkndgl. kl. 13.30
II ⟶ Granerud veiskillet t. + r. 21 km. 5 g. uktl.: m., o., t., f., l. kl. 13.30

1155, t. + r. 22.4 km.; søkndgl.

Torseter | Fra Brumunddal kl. 13.30; på Torseter kl. 16.30
⟶ Mælum | » Torseter » 16.45; i Brumunddal » 19.30

⟶ Brumund sag, t. + r. 15 km. 3 g. uktl.: t., t., l. kl. 15.30
NB. Ruten fra Brumunddal fortsetter fra Torseter til Mælum

*

Veldre I ⟶ Byflaten, t. + r. 27,2 km. søkndgl. kl. 13.30
II ⟶ Bergsfjerdingen, — 26,6 — — — „ —

*

Ringsaker ⟶ N. Skappelfjerdingen, t. + r. 24 km. søkndgl. kl. 14.0

1170. 7 km. søkndgl. | Fra Ringsaker kl. 14.0; Gaupen kl. 14.25
Gaupen | » Gaupen » 11.15; Ringsaker » 11.45

I ⟶ Revling—Saug, t. + r. 24 km. søkndgl. kl. 15.0
II ⟶ Tjerne—Dalby, — 24 — — „ —

*

Moelv ⟶ Kulsveen, t. + r. 16.7 km.; søkndgl. kl. 14.30

1185. 17 km. 3 g. uktl.: tirsd., torsd., lørd.

Næroset | Fra Moelv kl. 13.45; på Ringsaker Åsmark kl. 15.0
Ringsaker Åsmark | » Ringsaker Åsmark kl. 9.30; i Moelv » 11.15

⟶ Nordre Åsen, t. + r. 11 km.; 3 g. uktl.: t., t., l. kl. 15.25

*

Ring ⟶ Jensstua—Kløvstad, t. + r. 23 km. søkndgl. kl. 14.0

*

Brøttum ⟶ Verket, t. + r. 24 km. søkndgl. kl. 14.30

*

Bergseng ⟶ Bergsengåsen—Moen, t. + r. 21 km. 5 g. uktl.: m., o., t., f., l. kl. 14.30

Lillehammer.

⟶ Maihaugen ✉ 15/6—31/8
⟶ Nordsæter ✉ 20/6—20/9

I ⟶ Vingnes—Vottestad—Sørlien, t. + r. 20 km. søkndgl. *midd.*
II ⟶ Ersgard—Olasveen—Hove, — 18 — — — —
III ⟶ Langset sanat.—Roterudbygden, — 21 — — — —

1195. a. t. + r. 20 km., søkndgl. | Fra Lillehr. *md.*; i Vingrom *em.*
» Vingrom kl. 16.30; i Lhmr. *aft.*

Vingrom *NB.!* Vingrum har også forb. med *Gjøvik* «RN» 3200.

⟶ Saksumdalen ✉ t. + r. 31 km., 4 g. uktl.: m., o., f., l. *em.*

*

1200. t. + r. 28 km.; søkndgl. | Fra Lillehr. *md.*; i Mesnali kl. 15.0
Mesnali | » Mesnali *mg.*; i Lillehr. *fm.*

I ⟶ Sjusjøen, (25/6-24/8) t. + r. 16 km. søkndgl. *em.* 25/6—24/8
II ⟶ Bergundhaugen ✉ —Mesna sag — 24 — 3 g. uktl.: t., t., l. *em.*

*

1203 t. + r. 29 km., søkndgl. | Fra Lillehammer *md.*; i Lismarka *em.*
Lismarka | » Lismarka *mg.*; i Lilleh. *fm.*

Dovrebanen.

Fåberg

I ⋙→ Gustum—Diserud—Jørstadgrenna—Jørstad, t. + r. 16 km., 🚶 søkndgl. *em.*

II ⋙→ Jørstadmoen ✉—Liervoll ✉—Grønlien — 26 — 🚶 — —

1215. 🚗 »*RN*« *3055* { til Gausa 19 km. / » Svatsum 49 — } søkndgl.

Finnerud ✉

Rudsbygd

Follebu ⋙→ Aulestad—Steine—Lunde kirke—Fougner, t. + r. 12 km. 🚶 søkndgl. *em.*

Segelstad Bru

Gausa I ⋙→ Vålen—Hanestad—Gjefsen—Bauker, t. + r. 11 km. 🚶 søkndgl. *em.*

II ⋙→ Prestegården—Bruvang landh.—Frøyse ✉ — 20 — 🚶 — —

Vestre Gausdal →» Stubberud gjennem Augnedalen, t. + r. 20 km. 🚶 4 g. uktl.: m.,o.,f.,l. *em*

Bødal

Olstad

Benna

Svatsum ⋙→ Espedalsvatnet ✉—Dalbakken, t. + r. 22 km. 🚶 3 g. uktl.: t., t., l. *em.*

Espedal (juli—august).

a) ✉ Fra Fåberg *em.*; ved Gausa kl. 14.0 | Fra Gausa kl. 15.30 på Fåberg *em.* til tog 402

b) Fra Fåberg *em.* ved Svatsum kl. 17.0 | Fra Svatsum kl. 7.45 på Fåberg *fm.* til tog 308

*

Hunder ⋙→ Åsletten pensj.—Nermo pensj.—Bakstad, t. + r. 13 km.; 🚶 5 g. uktl.: m., o., t., f., l. *em.*

*

Øyer I ⋙→ Presteg.—Haug landh.—Nermo—Li, t. + r. 12 km. 🚶 5 g. uktl.: m., t., o., f., l. *em.*

II ⋙→ Vedum—Skjønsberg—Gillebu—Tingvoll, — 17 — 🚶 5 „ — —„— —

*

Tretten I ⋙→ Holmen—Prestgard—Simengard, t. + r. 10 km. 🚶 5 g. uktl.: m., o., t., f., l. *em.*

II ⋙→ Vinges sanat.—Bjørnstad—Musdalen, — 15 — 🚶 5 „ — m., t., o., f., l. —

III ⋙→ Tårstad—Stav markedspl.—Vedum, — 15 — 🚶 søkndgl. *em.*

1227 🚗 20 km., søkndgl.

Gausdal Høgfjellshotell $^{20/6}$—$^{20/9}$ og $^{20/12}$—$^{15/4}$ | ✉ Fra Tretten *em.*, efter tog 401; på Hotellet em.

» Hotellet *aft.* til —402; « Tretten *aft.* før tog 402

*

Losna ⋙→ Bjørgevollen ✉ —Flaten, t. + r. 12 km. 🚶 5 g. uktl.: m., t., o., f., l. *em.*

*

Fåvang I →» Framg.-Romsås ✉ —Tosbakken ✉ —Haugen, t. + r. 26 km. 🚶 5 g. uktl.: m., t., t., f., l. *em.*

II →» Nordrum—Opsal—Kyrkjestugu ✉ — 14 — 🚶 søkndgl. *em.*

III →» Segelstad—Myre—Strand—Rotås — 22 — 🚶 — -

*

Ringebu ⋙→ Fylkeskolen—Bø—Sør-Vekkjom ✉—Odlo, t. + r. 18 km. 🚶 5 g. uktl.: m., t., o., f., l. *em.*

1240 🚶 t. + r. 20 km. søkndgl.

Høystad
Nordrum
Venabygd | ✉ Fra Ringebu *em.*, efter tog 401; i Venabygd kl. 20.0

» Venabygd *fm.*; i Ringebu før tog 401 og 402.

⋙→ Venåsen ✉, t. + r. 18 km. 🚶 3 g. uktl.: t., t., l. *aft.* (kl. 20.0).

*

Hundorp I ⋙→ Lidarende landh.—Tofte san.—Tofte, t. + r. 25 km. 🚶 søkndgl. *mg.*

II ⋙→ Kommunelok.—Steig—Frya st.—Forr, — 25 — 🚶 — —

*

Harpefoss ⋙→ Baukhol—Skurdalsgrenda—Skurdal, t. + r. 18 km. 🚶 5 g. uktl.: m., t., t., f., l. *mg.*

⋙→ Gålå Høgfjellshotell ✉ (m/ hotellets bilrute)

*

Vinstra I ⋙→ Furuheim—Brynsbakken landh.—Sandbu landh.—Brandstad, t. + r. 16 km. 🚶 søkndgl. *em.*

II ⋙→ Brandvoll—Toksen pensjn.—Håge—Skåden, — 10 — 🚶 — —

12.55 🚗 28 km. søkndgl.

Kvikne Skåbu
Skåbu
Kampesæter | ✉ Fra Vinstra *em.*, efter tog 401; på Kampesæter kl. ca. 20.0

» Kampesæter *mg.*, på Vinstra *fm.* før tog 401 og 402

⋙→ Sikkilsdalen ✉

*

Dovrebanen.

Sjoa
1260 26 km.
Faukstad
Heidal i Gudbr.dal
Leirflata

Fra Sjoa søkndgl. *em.* (etter ank. tog 401)
ved Faukstad *em.*
i Heidal *em.*
til Leirflata *aften*

Fra Leirflata ..... *aften*
i Hedal ..... —
fra — søkndgl. *form.*
ved Faukst. — »
i Sjoa — *em.*
(til togene 401 og 402

*

Otta I ⟶ Selsverket ✉ — Ottbratt—Kringen—Breievangen ✉, t. + r. 17 km. 🚶 søkndgl. *em.*
II ⟶ Veggum langs begge sider av elven Otta, — 20 — 🚶 3 g. uktl.: t., to., l. *mg.*

1275 »*RN*« ***3180,*** 87 km. søkndgl. *em.* (efter tog 401).

Lalm ⟶ Snerle—Bjørnstad—Kleiven—Hauslien, t. + r. 22 km. 🚶 3 g. uktl.: t., t., l. *mg.*

Vågåmo I ⟶ Sandbu—Skårvangen, t. + r. 24 km. 🚶 3 g. uktl.: t., t., l. *fm.*
II ⟶ Fillingsøy—Valberg—Nordherred, — 20 — 🚶 3 » — t., t., l. *aft.*
III ⟶ Sjårdalen—Stade — 18 — 🚶 3 » — m., o., f. —

1300 55 km. søkndg. (1/7—15/9)

Sommer
Randsverk ✉
Hindseter ✉
Bessheim ✉
Gjendesheim ⟶ Memerubu ✉, Gjendebu ✉

Fra Vågåmo *em.*
i Gjendesheim *aft.*

*

Fra Gjendesheim *mg.*
på Vågåmo *fm.*

Tessanden
Garmo ⟶ Vårdalen—Graffar—Rådsbakken, t. + r. 14 km. 🚶 3 g. uktl.: m., o., f. *aft.*

Lom I ⟶ Nordre Lii ✉ —Stasviki ✉ —Grønen, t. + r 33 km., 🚶 3 g. uktl.: t., t., l. *mg*
II ⟶ Kjæstad—Offigsbø—Vågeser — 24 — 🚶 4 „ — s., t., t., f. *aft*
III ⟶ Resvoll langs veien nord til Skjåks grense — 10 — 🚶 4 „ — m., o., t., l. -

1310 , (🚗) (38) km. søkndgl.

Sulheim
Røisheim

Fra Lom, *sommer* 19.30; i Bøverdalen *nat.*
» Bøverdalen *em.* ; i Lom *aft.*

Bøverdalen ⟶ Gjuvvasshytta ✉ Postutveksling ved privat bud hver aften.

Sommer
I ⟶ Spiterstulen ✉, Glitterheim ✉, t. + r. 60 km.;
🚶 3 g. uktl.: s. *em.*, o., f. *mg.* juli, aug. retur neste dag;
II ⟶ Galdesand.—Leirdalen—Elvesæter ✉—Rudningen ✉, t. + r. 22 km.;
🚶 3 g. uktl.: m., o., f. *fm.*

Bøvertun ✉
Krossbu ✉

*

Skjåk I ⟶ Ysteriet—Øilo—Staurust, t. + r. 17 km. 🚶 søkndgl. *mg.*
II ⟶ Ofossen ✉ —Skomsar bru—Larskven, ✉ — 22 — 🚶 — —

*

Nordberg I ⟶ Dønfoss—Åmot landh.—Bråtå ✉ t. + r. 38 km. 🚶 t., t., l. *mg.*
II ⟶ Flåten—Fallingen — 19 — 🚶 « « « —
III ⟶ Øiberg—Heggebotn—Pollmoen—Pollfoss ✉ — 27 — 🚶 « og « —

*

Grotli, (*kun* sommer: 20/6—20/9)
Her forgrener veien sig med en arm til
Hjelledalen og Stryn, *Nordfjord*
og en til Geiranger, *Sunnmøre;* se »RN«.

Vinter postgang Otta—Nordberg.

Fra Otta kl. 17.0; i Nordberg kl. 20.0
« Nordberg - 9.0; i Otta - 12.45 (til tog 401 og 402).

*

Brennhaug ⟶ Bekken-Rødølen-Leirmoen ✉-Rosten, t. + r. 20 km. 🚶 4 g. uktl.: m., o., f., l. *aft.*

*

Dovre I ⟶ Åsen—Vigerust—Tallerås—Dovrebru, t. + r. 14 km. 🚶 4 g. uktl.: m., o., f., l. *aft.*
II ⟶ Kirkestuen—Tofte gård—Hågå—Skeievoll ✉ — 17 — 🚶 søkndgl. —

*

Dombås I ⟶ Hjelle—Engum—Blæstrud—Ulekleiv, t. + r. 18 km. 🚶 søkndgl. *aft.*
II ⟶ Dombåshaug—Morken—Brennøygard—Hinden — 10 — 🚶 — *aft.*

* *

Raumabanen

Lesja
I ⟶ Holåker-Bøhaugen-Nyjordet, t. + r. 20 km.; 🚶 5 g. uktl.: m., o., t., f., l. *mg.*
II ⟶ Haugen—Løftingmo, — 14 — 🚶 5 „ — —«— *aft.*

*

Lesjaskog
⟶ Einbu—Rånåen, t. + r. 21 km.; 🚶 3 g. uktl.: t., t., l. *mg.*

*

Dovrebanen.

Hjerkinn ⟶ Alvdal ved *Rørosbanen* (s. d.)

*

Opdal I ⟶ Aune—Sesshaug—Sykehjemmet—Stølen ✉ t. + r. 32 km. 🚶 4 g. uktl.: m., o., f., l. *mg.*
II ⟶ Mjøen handelsf.—Mjellem skole—Nyseter, — 27 — 🚶 4 „ — —„— —

5656 🚌 »*RN*« *8390*, 3 ganger ukentlig: { *fra Opdal* mand., onsd., fred.
fra Kristiansund — — —

Vognill
Olbu
Lønset ⟶ Storlien, t. + r. 40 km.; 🚶 2 g. uktl.: o., l. *fm.*

} Fra Opdal søkndgl. kl. 11.⁰

Nordmøre:
Krokbygda ✉
Gjøra ⟶ Svisdal ✉ —Hafsås ✉, t. + r. 28 km. 🚶 3 g. uktl.: m., o., f. *fm.*
Romfo
Grøa på Nordmøre
Furugrenda
Sunndalsøra ⟶ Dalen i Litledalen, t. + r. 24 km. 🚶 2 g. uktl.: ti., f. *fm.*
NB.! Forbindelse med *Nordmør*, s. d. (side 217).
Ålvundeid
⟶ Storbråtin ✉
Ålvundfjord
Meisingset
⟶ Fjøseid
Tingvoll
⛴ (Ferje) Angvik— 🚌 *Molde* søkndgl.
Angvik, Osmarka, Botterlia ✉
Kleive, Hjelset, Strande, Molde
Vågbø
Gyl ⟶ Torjulvågen m. to.
Øydegard
⟶ Kanestraum m., o., l.
Kvisvik
⛴ (Ferje)
Kristiansund. ⛴

✉ Fra Opdal søkndgl. *mg.* i Kr sund 19.³⁵
„ Kr.sund søkndgl. kl. 9.⁰; i Opdal 21.⁰

✉ Fra Tingvoll t., t., l. 8.⁰ ; i Molde 10.³⁰
» — m., o., f. 10.⁵⁵; i — 14.⁰
*
Fra Molde søkndgl. 17.⁰ ; i Tingvoll 19.³⁰

———*———

Fagerhaug ⟶ Myrplass, t. + r. 21 km.; 🚶 3 g. uktl.: t., t., l. *fm.*

*

Ulsberg ⟶ Gisnåsgrenda—Brattset (—Ulsberg) t. + r. 30 km. 🚶 3 g. uktl.: t., t., l. *fm.* (Tilbake *em.*)
NB. Forbindelse med *Rørosbanen* over *Tynset*, s. d.

*

Berkåk

5908 🚌 »*RN*« *8540*, 50 km., søkndgl.
Stamnan
Rennebu
Grindal
Jerpstad
Meldal

5906 🚌, 8 km.; søkndgl. Kvamsgjerdet

✉ Fra Meldal kl. 16.⁰ ; fremme kl. 16.³⁰
» Kvamsgjerdet » 14.³⁰; — » 15.³⁰

*

Løkken Verk ⟶ *Orkanger*, s. d.

*

Soknedal I ⟶ Bakgjerdet ✉ om Ertshus og Hanshus, t. + r. 16 km.; 🚶 3 g. uktl.: m., o., f. kl. 10.³⁰
I ⟶ Vollum, t. + r. 20 km.; 🚶 2 g. uktl.: m., f. kl. 13.⁰
II ⟶ Holte, — 10 — 🚶 2 „ — —

*

II ⟶ Øvsthusløkken—Innset—Gilset, t. + r. 16 km.; 🚶 3 g. uktl.: m., o., f. kl. 11.⁰

*

Snøan ⟶ Hugdal, Andal, Moan — Hage i Soknedal, t. + r. 21 km.; 🚶

*

Støren ⟶ Mosanden ✉ 18 km. 🚶 søkndgl. fm.
NB.! Linje gjennem Østerdalen til Hamar, se *Rørosbanen.*

*

Dovrebanen.

Hovin i Gauldal

I ⟩⟩⟶ Moum—Sør- og Midtømme—Grinde—Evjen, t. + r. 17 km.; 🚶 3 g. uktl.: t., t., l.
II ⟩⟩⟶ Lauvåsen ✉, t. + r. . . . km.; 🚶 3 g. uktl.: t., t., l.

*

Melhus
5971 »RN« 8750, t.+r. 66 km.; søkndgl.
Sagberget
Korsveien
Hølonda i Gauldal

✉ Fra Melhus kl. 11.50
i Hølonda - 13.45
Fra Hølonda - 8.20
i Melhus - 8.55

⟩⟩⟶ Fuglås, t. + r. . . km.; 🚶 3 g. uktl.: t., t., l. *md.*

*

Heimdal ⟩⟩⟶ Klett ✉—Nypan—Skjetlein skole—Busleinan ✉, t. + r. 36 km.; 🚶 søkndgl. fm.
⟩⟩⟶ Kvenild—Torgård—Øvre Leirfoss—Fossestua , — 32 — 🚶 5 g. uktl.: m., o., t., f., l. *fm*

*

Rørosbanens postekspedisjon

Hamar—Røros—Støren (—Trondheim)

720. »R. N.« 25

Hamar ⟨ ★ [11.25] tog 301B/441D ⟩⟩⟶ Røros (og Støren)
- s. 103 - ⟨ ✉ [14.10] - 371 ⟩⟩⟶ Elverum

I.

Åker stoppested
Hjellum
Ilseng
928. 🚶 6 Romedal
*
Hørsand
Ådals Bruk
Løten [Lautin]
Midtskog
Elverum, side 110

625. ***Solørbanens postekspedisjon.***

Grundset
Øksna
Rudstad
Åsta
Rena ⟩⟩⟶
Steinvik
Ophus
Rasta
Evenstad
Stai
Koppang
1036. 🚌 6
Storsjøen
Lomnessjøen
Hornset
*
Bjøråneset
Atna
1040. 🚌 3 Sollia
Atnesjø ✉ (vinter)
*
Hanestad
1045. 🚌 6
Øvre Rendal
Elvål
Unset
*
Barkald
Bellingmo
Alvdal
1070. 🚌 6
Gjelten ✉
Einabu
Grimsbu
Krokhaug
Folldal
1080. 🚌 3
Eiriksrud ✉
Nordre Atnedalen
Atnesjø ✉ (sommer)
*
Folldal Verk
Dalholen
⟩⟩⟶ Hjerkinn **

1005 🚌 6
Haugedalshøgda
Grasegga ✉
Deset
Sjølisand
*
1015 🚌 6
Osen
Blæstad
Jordet i Trysil (se Elverum)
Engerneset
Heggeriset
Femundsenden
⟩⟩→ Drevsjø ⟩⟩→ Veslbu
Sørevoll ✉
Engerdal
⟩⟩→ Sølen
⟩⟩→ Snerta
Kvitvorda
*
Sorka ✉
Femundvoll ✉
⟩⟩→ Sømådalen
*
Elgå
⟩⟩→ *Røros*
*

Auma
Tynset, side 112
Telneset
Eid stoppested
Tolga
1120. 🚌 6 Vingelen
*
1125. 🚌 3 Hodalen
*
Håmmålvoll ✉
Os i Østerdalen
6050. 🚌 3 Brennbakken
Vangrøfta
Nordvang
*
6055 🚌 3 Narjordet
Narbuvollen
6060. 🚶 3
Øversjødalen ⟩⟩→ Heggkåsa ✉, Holøyan ✉
6062. 🚶 1
Sømådalen † Femundsenden, *1436* } 6045
*
6065. 🚶 (🚌) 3 Tufsingdalen
6070 🚌 1
Elgå 6045 † Femundvoll ✉
⟩⟩→ Sømådalen
Sorka ✉
Femundsenden, 6064
Sommer: 🚌 og ⛴ Røros — Femundsenden
1436 🚌 „RN" 2914
Dre/sjø, 6075 ⟩⟩→ Fløtningen, *Sverige*
⟩⟩→ Veslbu
Sørevoll ✉
Engerdal
6076 🚶 2 Sølen
6078 🚶 Snerta
Kvitvorda
Heggeriset
Engerneset
Jordet i Trysil ⟩⟩→ Rena
1435
Trysil
1370 ⟩⟩⟶ *Elverum*

Høsøyen stoppested
Røros, side 112

— * —

Rørosbanen II næste side.

*) Pakkes til Rørosbanen *kun* nordfra.
**) Posten i denne rute (*Alvdal—Hjerkinn*) sendes *søkndgl.* vekselvis over Alvdal og over Hjerkinn 🚌 (Se side 111.)

† 6043. Om sommeren over Røros med skib på *Femunnsjøen.*

Rørosbanen (forts.)

Røros, side 112

II.

Orvos
Glåmos

6027. 3
Evavollen → Tamnes ✉
6030. 3 Brekkebygd
6040 2
→ *R øro*

Harborg stoppested
Rugldalen
Nesvoll stoppested
Storvollen stoppested
Reitan → Nerholla ✉
6025. 3 Ålen * } 6023 6
Ålen stoppested
Stensli → { Engesvoll ✉ / Kjerringvoll ✉
Drøia stoppested
Haltdalen
Flatberg stoppested
Langlete
Reitstøa
Singsås
Bjørgen → { Forbygda ✉ / Hermo ✉
Kotsøy
6012. 2 (Også 6005. *Rognes*-Budalen)
Rognes — Budalen → { Enmo ✉ / Storbudal ✉

Felles linje med Dovrebanen. Postpakkes og merkes Støren-Tr.heim ell. Dovreb II.

Støren
Hovin i Gauldal
→ Lauvåsen ✉
*
Lundamo
Ler
Kvål
Søberg
Melhus;
5971 6 } Sagberget ✉ / Korsveien / Hølonda i Gauldal
Nypan
Heimdal
Kollstad stoppested
Buenget —
Selsbakk Stasjon
Stavne stoppested
Skansen —

Trondheim, side 215

Rørosbanen.

I.

Alvdal
Atna
Atnesjø
Auma
Barkald
Bellingmo
Bjøråsnes
Brennbakken
[Dalholen]
Drevsjø
[Einabu]
Eiriksrud
Elgå
Elvål
Engerdal
Evenstad
Femundsenden
Femundvoll
[Folldal
Folldal Verk]
Gjelten
[Grimsbu]
Grundset
Hanestad
Heggeriset
Heggkåsa
Hermo
***Hjellum**
Hodalen
Holøyan
Hornset
***Hørsand**
Håmmålvoll
***Ilseng**
Jordet i Trysil
Koppang
[Krokhaug
Kvitvorda
Lomnessjøen
***Løten [Lautin]**
***Midtskog**
Narbuvollen
Narjordet
Nordre Atnedalen
Nordvang
Ophus
Os i Østerdalen
Rasta
[Rena, *direkte***]**
Rendal, Øvre
***Romedal**
Rudstad
Snerta
Sollia
Sorka
Stai
Steinvik
Storsjøen
Svanåsen
Sølen
Sømådalen
Sørevoll
Telneset
Tolga
Tufsingdalen
[Tynset, *direkte***]**
Unset
Vangrøfta
Veslbu
Vingelen
Øksna
Øversjødalen
***Ådals Bruk**
Åsta

*) *Kun* nordfra.

II.

Bjørgen
[Brekkebygd**
Budalen
Bussleinan
Enmo
Evavollen
Engesvoll
Glåmos
Haltdalen
***Heimdal**
***Hovin i Gauldal**
***Hølonda i Gauldal**
Forbygda
Kjerringvoll
Klett
***Korsveien**
Kotsøy
***Kvål**
Langlete
***Lundamo**
***Ler**
***Melhus**
Nerholla
***Nypan**
Orvos
Reitan
Reitstøa
Rognes
Rugldalen
Sagberget
***Selsbakk Stasjon**
Singsås
Stensli
Storbudal
[Støren]
***Søberg**
[Tamnes]
Ålen

*) Felles stoppesteder med *Dovrebanen.*
Pakkes og merkes *Tr.heim — Støren* »og vedk. togn r.«
**) I sydg. retning (fra Støren).

Supplement

Ilseng ⟶ Hommelstad—Hellstad, t. + r. 21.7 km. 🚶 4 g. uktl.: m., o., f., l. kl. 12.0

928 🚶 t. + r. 24 km.; søkndgl.
Romedals nordbygd
Romedal

✉ Fra Ilseng kl. 12.30, efter tog 341; i Romedal kl. 15.0
» Rom dal kl. 15.20 på Ilseng » 18 0

*

Hørsand ⟶ Balke, t. + r. 12 km. 🚶 3 g. uktl. t., t., l. kl. 12.0 efter tog 341.

*

Ådals Bruk ⟶ Store Benningstad. t. + r. 17,4 km. 🚶 søkndgl. kl. 12.15, efter tog 341.

*

Løten
I ⟶ Solberg, t. + r. 33 km. 🚶 3 g. uktl.: t., t., l. kl. 12.15, efter tog 341
II ⟶ Nøkleby, — 28 — 🚶 3 „ — —»— — —»—
III ⟶ Østbygden, — 28,5 — 🚶 søkndgl. — —»—
IV ⟶ Rinonæs, — 18,2 — 🚶 — — —»—
V ⟶ Formo, — 18 — 🚶 — — —»—

*

Elverum.

I ⟶ Murud, t + r. 24 km. 🚶 søkndgl. *em*
II ⟶ Ørbekken, — 24 — 🚶 5 g. uktl.: m., o., t., f., l. *em.*
III ⟶ Kulbulien — 28 — 🚗 »RN» 2775, søkndgl. kl. 13.30

1370 🚗 »*RN*« *2781,* 75 km., søkndgl.
Hernes ⟶ Julusmoen t. + r. 36 km.; 🚶 søkndgl. *em.*

1377 🚶 t. + r. 16 km., søkndgl. | ✉ Fra Hernes *em.*; i Sørsk.bygd. *aft.*
Sørskogbygda | » Sørsk.bygd. *mg.*; i Hernes *fm.*

⟶ Langholen t. + r. 16 km.; 🚶 3 g. uktl.: m., o., f. *em.*
⟶ Siljuberget, t. + r. 30 km.; 🚶 søkndgl. *em.*
⟶ Risberget, t. + r. 20 km. 🚶 3 g. uktl.: t., to., l. *em.*

*

Bergeberget
Kjernmoen I ⟶ Odden, t. + r. 40 km. 🚶 3 g. uktl.: t., t., l. *em.*
II ⟶ Ulvsjøen✉-Vestby, t. + r. 58 km. 🚗 3 g. uktl. m, o., f. *em.*

*

Nyhus ✉
Tørberget ⟶ Storsveen, t. + r. 16 km. 🚶 2 g. uktl.: ti., f. *em.*
Grøndalen
Nybergsund

1401 🚗 »*RN*« *2782,* søkndgl.
Østby
I ⟶ Kvernmosætra, t. + r. 28 km., 🚶 3 g. uktl.: ti., t., l. *fm.*
II ⟶ Løvbekksætra t. + r. 18 km. 🚗 2 g. uktl.: m., f. *em.*
⟶ Skjærhollen t. + r. 14 km.; 🚶 2 g. uktl.; m., f. *kveld.*

1400 🚗 »*RN*« *2792,* søkndgl.
Plassen i Trysil
⟶ Skjærberget, t. + r. 18 km. 🚶 2 g. uktl.: ti., l. *em.*
[Gardåsen, 3 g. uktl.: t., t., l.
[Lutnes, 4 » — : m., t., t., l.
Lørdalen ⟶ Linnes, t. + r. 48 km 🚶 3 g. uktl.: ti., t., l. *fm.*
⟶ Støa-*Østby*, t. + r. 76 km. 🚗 3 g. uktl.: m., o., f. kl. 5.0.
⟶ Flermoen✉—Berg., t. + r. 18 km., 🚶 3 g. uktl.: m., o., f. *fm.*

*

Trysil I ⟶ Krossberget-Ørsjøsætra-Drevdalen, t. + r. 66 km. 🚶 hver fredags *em.*
II ⟶ Kjernåsen- . . . . t. + r. 46 km 🚶 2 g. uktl.: m., to. kl. 12.0 } korresponderer
Elgshøen, — 8 - 🚶 2 - — „ „ em. } underveis.

1435 🚗 15 km., 3 g. uktl.: t., t., l.
Jordet i Trysil | ✉ Fra Trysil kl. 16.15; på Jordet kl. 17.0
» Jordet » 8.45; i Trysil » 9.30

⟶ Eltedalen t. + r. 30 km.; 🚶 3 g. uktl.; ti., t., l.
NB.! *Jordet forbindelse også over Rena.*

✉ Fra Elverum kl. 13.30; i Trysil kl 16.30
« Trysil - 8.30; · Elverum - 11.0.

*

Øksna ⟶ Svanåsen ✉ (1 km.) søkndgl. *em.*

*

Rørosbanen

Rena

I ⟫→ Almus t. + r. 20 km.; 🚶 søkndgl. kl. 14.0
II ⟫→ Øgle Viken — 28 - 🚂 —„—

1005 🚂 »RN« 2910. 50 km.; **søkndgl.**

Haugedalshøgda ⟫→ Blikberget t. + r. 28 km.; 🚶 2 g. uktl.: o., l, kl. 15.0

Grasegga ✉
Deset
Sjølisand

✉ Fra Rena kl. 13.45; i Sjølisand kl. 16.5
„ Sjølisand - 8.0 ; på Rena „ 10.15

*

1015 🚂 »RN« 2914. 132 km.; søkndgl. i «automobiltiden», ellers t., t., l.

Osen

✉ Fra Rena kl. 14.0; ved Fem.end 19.50
„ Femundsend - 5.30; på Rena 10.20

⟫→ Slemdalen—Løsetosdalen t. + r. 40 km.; 🚶 3 g. uktl.: m., o., f. kl. 11.0

Blæstad
Jordet i Trysil
NB. Jordet har også forbindelse med *Elverum* over Trysil.
Engerneset
Heggeriset
Engerdal ⟫→ Sølen og Kvitvorda m. v., *se Røros.*
Drevsjø ⟫→ Veslbu ⟫→ Fløtningen, Sverige
Femundsenden
🚢 „*RN*“ *508* ⟫→ *Røros* over Femunnsjøen o. v.

*

Rasta ⟫→ Huset—Svingen, t. + r. 9 km.; 🚶 3 g. uktl.: t., t., l. kl. 15.0

*

Stai I ⟫→ Lensm., Sparebanken—Storstue—Berger, t.+r. 16 km.; 🚶 søkndgl. kl. 14.45
II ⟫→ Stor-Elvdals Forbruksf.—Knutsgård—Sonstumoen — 22 - 🚶 — - „

Koppang

⟫→ Noren, t. + r. 14 km.; 🚶 søkndgl. *em.*

1036 🚂 »***RN*« *2920;*** 37 km.; søkndgl.

✉ Fra Koppang kl. 15.30 på Hornset 17.30
„ Hornset „ 11.45 „ Kopp. 13.30

Storsjøen ⟫→ Andrå, t. + r. 6 km. 🚂 3 g. uktl.: t., t., l. kl. 17.0
⟫→ Akre og Stortrøen, t. + r. 22 km.; 🚶 søkndgl. kl. 16.30
Lomnessjøen, Hornset

*

Atna

1040 🚂 »***RN*« *2930,*** 30 k., 3 g. uktl., m., o., f. (I juli, aug., sept. *søkndgl.*)

Sollia ⟫→ Atnabru, t. + r. 42 km, 🚶 t., t., l. *fm.*
I ⟫→ Atnesjø✉-Neset — 18 — 🚶 t., t., l. „
II ⟫→ Finstad — 14 — 🚶 t., t., l. „ (Juli—sept.)

✉ Fra Atna kl. 16.30; i Sollia kl. 19.0
„ Sollia „ 10.30; på Atna „ 12.0

Hanestad

*

1045 🚂 »***RN*« *2939,*** 30 km. søkndgl.

Øv.Rendal ⟫→ Hårset, t.+r. 15 km.; 🚶 5 g. uktl.: m., o., t., f., l. *em.*
Elvål
Unset

✉ Fra Hanest. kl. 16.45; på Unset kl. 19.30
„ Unset „ 9.30; „ Hanestad 12.0

*

Alvdal I ⟫→ Pladsen—Baugen, t. + r. 20 km. 🚶 5 g. uktl.; m., o., t., f., l. *aft.*
II ⟫→ Rønningen — 16.4 - 🚶 3 - — 1/12-1/6: m , o., f. *em.*; 1/6-1/12 søknd. *em.*
III ⟫→ Brandvoll—Berget — 17.3 - 🚶 3 - — sommer t., t., l. *mg.*; vinter m., o., f. *aft.*

1070 🚂 »***RN*« *2950,*** søkndgl.

Einabu, Grimsbu
Krokhaug
Folldal

1080 🚂 »RN« 2945, 37 km. 3 g. uktl.: t., t., l.

Nordre Atnedal
Eiriksrud ✉
Straumbu
Atnasjø ✉

✉ Fra Folldal *mg.*	Fra Atnasjø✉ *fm.*
i N. Atnedal *fm.*	i N. Atnedal *md.*
- Atnasjø✉ «	» Folldal *em.*

Folldal Verk
Dalholen
Hjerkinn, *stasj.på Dovrebanen* s.d.

✉ Fra Alvdal kl. 7 15; på Hjerkinn kl. 10.45
„ Hjerk. - 12.20; på Alvdal - 16.0

*

Auma ⟫→ Tronskroken—Berget—Straumen, t. + r. 12 km.; 🚶 3 g. uktl.. t., t., l. *mg.*

Tynset

I ⟶ Moan, t. + r. 14.6 km. } søkndgl.; sommer kl. 17.⁰
II ⟶ Næverrøsten — 14.5 « } vinter - 8.⁰
III ⟶ Støhølen — 14 «
IV ⟶ Fåset ✉ (ca. 26 km.) søkndgl. *mg.*
⟶ Fåset—Fådal ✉ (t. + r. ca. 14 km.); 3 g. uktl.: t., t , l. *mg.*
V ⟶ Røsteggen t. + r. 15 km.; m., o., f. *aft.* (efter tog 441).

1104 »RN« 2963, 20 km.; søkndgl.
Tylldalen
✉ Fra Tynset kl. 17.⁰ ; i Tylldalen *em.*
„ Tylldalen *mg.*; på Tynset kl. 10.⁰

1106 »RN« 2967 30 km.; 3 g. uktl-: t.. t.. l.
Brydalen
Finstad
✉ Fra Tynset kl. 13.³⁰; i Finstad kl. 14.³⁰
„ Finstad - 9.³⁰; på Tynset - 10.³⁰

1110 »*RN« 2970-71,* 78 km.; 4 g. uktl.
Lonås
Fossbakken ✉
Nytrøa (Røstvangen)
Bubakk
Kvikneskogen (Støa)
Yset, Kvikne (Ølset)
Nåvårdalen ✉. Innset
Ulsberg, *Dovrebanen*
✉ Fra Tynset m., o., kl. 9.¹⁵; på Ulsberg kl. 12.⁰
„ — t. ,l. kl. 17.⁰; - — - 20.⁰
Fra Ulsberg m., o., kl. 12.¹⁵; på Tynset kl. 15.¹⁵
„ — t., l. - 10.¹⁵; - — - 13.¹⁵

Tolga ⟶ Erlien, t. + r., 12 km.; søkndgl. kl. 9.⁰ om vinteren, kl. 18.³⁰ om sommeren.

1120 12 km., søkndgl.
Vingelen
✉ Fra Tolga kl. 11.³⁰; i Vingelen kl. 13.³⁰
„ Vingelen „ 8.⁰ ; i Tolga „ 10.⁰

1125 16 km.; 3 g. uktl., t., t., l.
Hodalen
✉ Fra Tolga kl, 17.³⁰; i Hodalen kl. 18.³⁰
„ Hodalen „ 14.⁰ ; i Tolga „ 15.⁰

Os i Østerdalen

6050 14 km.; 3 g. uktl.: t., t., l.
Brennbakken
Vangrøfta
Nordvang
⟶ Dalsbygden
✉ Fra Os kl. 9.³⁰; i Nordvang *md*:
„ Nordvang *em.* „ Os kl. 18.⁰

6055 25 km., 3 uktl.: t., t , l.
Narjordet
Narbuvollen
✉ Fra Os t., t., l. kl. 9.³⁰ | Fra Øversj.dal t., t., l. *mg.*
i Narbuv. — „ 13.⁰ | i Narbuv. — *md.*
fra — t., t., l. *em.* | fra — t., t., l. 14.⁰
i Øversj.dal — „ | i Os — 18.⁰

6060 19 km., 3 g. uktl.
Øversjødalen ⟶ Heggkåsa ✉, t. + r. 26 km.; 3 g. uktl.; t., t., l. *em.*

6065 15 km.; 3 g. uktl.: t., t , l.
Tufsingdalen
✉ Fra Narbuvoll. kl. 14.⁰ ; i Tufsingdal *em.*
„ Tufsingdal *mg.* i Narbuvoll *fm.*
⟶ Midtdalen--Sæter, t. + r. 14 km.; 2 g. uktl. ; ti., l. *em.*

Røros

I ⟶ Galåen—Sundet—Rørosgård, t. + r. 30 km,; 3 g. uktl.: t., t., l. kl. 9.⁰
II ⟶ Langen i Hådalen—Sønderviken — 66 - 2 „ — ti., f. „ 10.⁰

6040 34 km.; søkndgl.
Hitterdal ⟶ Harsjøen, t. + r. 16 km.; 2 g. uktl.: ti., f. *fm.*
⟶ Koian ✉ t + r. 6 km.; 2 g. uktl.: t., f. *fm.*

Steinsåsen
6042 6 km. Søkndgl. til samb. med rute-bilen
Feragen
✉ Fra Røros kl. 16.³⁰; i Brekkeb. kl. 18.³⁰
„ Brekkeb. kl. 8.⁰ ; i Røros - 10.⁰

Pantslåttvoll ⟶ Sollien, t + r. 18 km.; 2 g. uktl.: ti., f. *fm.*
Brekkebygd ⟶ Vauldalen ✉ (tollst.) t. + r. 16 km.; 2 g. uktl.: ti., f.
NB. Brekkebygd også forb. med *Rørosbanen* over Glåmos.

Røros forts. næste side

Rørosbanen

Røros forts. fra forr. side

6045 »*RN*«*8775* 36km.; → Sønderviken; *RN 980* 66 km. videre

Korssjøen → Hådalsveien, t. + r. 14 km.; 1 g. uktl.: m. *mg.*

Elgå → Røstvollen—Valdal—Elgådal, t. + r. 40 km.; 2 g. uktl.: s., o. *fm.*

Buvika stoppested

→ Sømådalen

→ Femundvoll ✉

Sorka ✉

Femundsenden → Sørjoten, t. + r. 10 km.; 2 g. uktl.: o., l. *fm.*

1436 »*RN*« *2914,* 67 km.

Drevsjø → Veslbu (8 km.) → Fløtningen, Sverige m., f.

Sørevoll ✉

Engerdal

6076 t. + r. 46 km.; 2 g. uktl.: mandag og fredag

Sølen

→ Galten, t. + r. 26 km.; 2 g. uktl.: m., f. *em.*

Snerta ✉

Kvitvorda

Heggeriset Engerneset Jordet i Trysil	✉ Fra Engedal kl. 9.0 i Sølen „ 12.0 i Kvitvorda *em.*	Fra Kvitvorda kl. 9.0 i Sølen „ 12.0 i Engerdal „ 15.0

Her deler veien sig: »*RN*« 78 fortsetter til *Rena*

— 783 over Trysil til *Elverum*

Glåmos

→ Viken—Bukvoll t. + r. 20 km.; 3 g. uktl.: t., t., l. *mg.*

→ Sandneset—Bekkos — 3 „ - „ „ „ -

6027 16 km.; 3 g. uktl.: t., t., l. Evavollen | ✉ Fra Glåmos kl. 11.30; i Evavoll kl. 14.
„ Evavoll „ 16.0; i Glåmos „ 18.0

→ Tamnes ✉ t. + r. 6 km.; 3 g. uktl. t., t., l.

6030. 19 km.; 3 g. uktl.: t., t., l. *em.*

Brekkebygd (6040 → Røros, s. d.)

→ Fjellheim (i Ridalen)—Myrmoen t. + r. 35 km.; 1 g. uktl.: l. kl. 16.0

Rugldalen → Vongraven, t. + r. 12 km.; 3 g. uktl.: t., t., l. kl. 10.0

Reitan

6025 t. + r. 22 km.; 3 g. uktl.: t., t., l.
Nerholla ✉
Ålen *(Se også under Ålen st.)* | ✉ Fra Reitan kl. 13.0; i Ålen kl. 17.0
„ Ålen „ 9.0; i Reitan „ 11.0

Ålen stoppested

6023 6 km.; *søkndgl.* se også under Reitan
Ålen | ✉ Til korresp. m/ tog 441 414

Stensli (Steinsli) → Engesvoll ✉ — Kjerringvoll ✉ t. + r. 28 km.; 3 g. uktl.: t., -, l. kl. 13.0

Haltdalen → Aunegrenden, t. + r. 20 km.: 3 g. uktl.: t., t., l. kl. 13.30

Bjørgen → Hermo ✉ — Forbygda ✉ t. + r. 20 km.; 4 g. uktl.: m., -, f., l. kl. 11.0

Kotsøy

6012 16 km.; 3 g. uktl.: m., o., f.
Budalen, *se også under Rognes!* | ✉ Fra Kotsøy kl. 13.0; i Budal. kl. 15.0
„ Budal. - 10.0; i Kotsøy „ 11.30

I → Storbudal ✉ t. + r, 18 km.; 3 g. uktl.: m., o., f. *fm.*

II → Enmo ✉ — 16 - 3 „ — - - - „

Rognes

6005 17 km.; 3 g. uktl.: t., t., l.
Budalen
NB. 3 g. uktl. forb. over Kotsøy | ✉ Fra Rognes kl. 13.0; i Budal. kl. 15.0
„ Budalen „ 10.0; i Rognes *fm.*

Støren, *Dovrebanen.*

Gjøvikbanens postekspedisjon.

(Oslo—Gjøvik)

1470. »R. N.« nr. 42

Oslo ✱ [8.0] [17.20]
(Tøyen stoppested)

Oslo—Hakadal:
- *Grefsen,* Oslo *lokal*
- **Kjelsås**
- (Sandermosen stoppested)
- (Movatn stoppested)
- Nittedal

1475. 6 Slattum.

(Åneby stoppested)
Hakadal
Stryken
Harestua
Bjørgeseter
Grua ⟿ Mylla ✉
Roa

1850. »R. f. N.« 41 *Bergensbanens postekspedisjon.*

Lunner
Gran

1505. 6
Granvollen
Sølvsberget
Vestre, Gran

Jaren

»R. f. N.« 43 Brandbu
Røykenvik 1530. 6 ⟿ Bjoneroa *1665*

Bleiken
Kutjern ✉
Hågår

1540. 6 Einastrand ⟿ Dyrud ✉

Eina

1650. (»R. f. N.« 45) *Valdresbanens postekspedisjon.*

Reinsvoll ⟿ Pålsrud ✉
»R. f. N.« 44.
Bøverbru
Kolbu
Lena
18 Kapp
Kraby
Bilitt
Skreia

Gjøvik – Skreia
Kapp
Lena
Mellomberg ✉
Skreia

Raufoss
Breiskallen
Nygard
Gjøvik
- side 116 -

1611 6: *Gjøvik—Lillehammer* (»RN« 3200)
Redalen
Smedmoen ✉
Biri
Biristrand
Vingrom
⟿ Lillehammer, *Dovrebn.*

1610 6: *Gjøvik—Aust-Torpa* (»RN« 3210).
Redalen
Snertingdal
Midtsnertingdal ✉
Øvre Snertingdal
1615 *c* 6
Aust-Torpa
⟿ *Valdresbn.* over Dokka

»RN« 902 *Mjøs-ferja 6: Gjøvik-Smedstua-Hamar*
Smedstua
6
Hamar
Dovrebanens postekspedisjon
Rørosbanens —»—

[Biri]
[Biristrand]
Bilitt
Bjoneroa
Bjørgesæter
Bleiken
Brandbu
Breiskallen
Bøverbru
Dyrud
Eina
Einastrand
Gran
Gran, Vestre
Granvollen
Grua
Hakadal
Harestua
Hågår
Jaren
Kapp
(Kjelsås)
Kolbu
Kraby
Kutjern
Lena
Lenabygda
Lunner
Midtsnertingdal
Millomberg
Mylla
Nittedal
Nygard
Pålsrud
Raufoss
[Redalen]
Reinsvoll
[Roa]
Røykenvik
Skreia
Skumsjøen
Slattum
Smedmoen
[Smedstua]
Snertingdal
Stryken
Sølvsberget
Østre Kolbu
[Øvre Snertingdal]
Solset

Supplement.

Nittedal ⟶ Gaustad—Ask—Spenningsby, t. + r. 17 km.; søkndgl.

1475 t. + r. 16 km. søkndgl.
Slattum

Fra Nittedal kl. 9.45; i Slåttum kl. 10.45
„ Slattum „ 11.0 ; i Nittedal - 11.30

⟶ Åros, t. + r. 13 km.; søkndaglig *form.*

Hakadal ⟶ Strøm—Slettmoen, t. + r. 24 km.; søkndgl. *fm.*

Roa I ⟶ Sand—Frøsli—Melås—S. Opdalen, t. + r. 18 km., søkndgl. kl. 10.30
II ⟶ Ryen—Fagot—Nordstrand skole — 21 - 5 g, uktl.: m., t., f., l. „

Lunner I ⟶ Kjørven—Bolken—Bravoll—Narverud t. + r. 21 km.; 5 g. uktl.: m., t., f. l. kl. 10.30
II ⟶ Bjørnstad—Asplund—Heily—Hallum — 23 - 5 - — —„— „ „
III ⟶ Volla—Bråstad—Ulven—Nord.Opdalen — 21 - 5 - — —„— „ „

Gran I ⟶ Grini—Vien—Kjekshus-Grimsrud, t. + r. 30 km.; 4 g. uktl.: m., t., l. kl. 11.0
II ⟶ Hoff—Saug—Hvaleby—Vindørum — 20 - søkndgl. „ „
III ⟶ Vøien—Hval—Dynna—Søre Ål — 20 - 5 g. uktl.: m., t., f., l. „ „

1505 t. + r. 26 km.; søkndgl.
Granvollen
Sølvsberget
Vestre Gran

Fra Gran kl. 11.30; i Vestre Gran *em.*
„ — V. „ *em.*; i Gran kl. 16.0

I ⟶ Klæstad—Skattum—Heier t. + r. 10 km ; 3 g. uktl.: t., t., l. kl. 15.30
II ⟶ Ruden—Steinsrud—Hvinden — 10 „ 3 - — t.,, f., l. —

Iaren I ⟶ Dvergstua—Molstad—Tingelstad t. + r. 15.5 km. søkndgl.: kl. 11.0
II ⟶ Lauvlia—N. Ragnhildrud — 22 - — —

Brandbu I ⟶ Hole — Kløvstad — Nordre Tingelstad, t. + r. 22 km., søkndgl. kl. 10.15
II ⟶ Stoksrud—Alm— Bredgaten — 18 - — —
III ⟶ Augedalsbru—Egge—Jølsen — 14 - — —

Røykenvik
1530 t. + r. 37 km.; søkndgl.
Skari, Eidså
Gjervika, Ytre Horn
Bergestua

Fra Røykenv. kl. 11.0; i Bjoneroa kl. 13.0
„ Bjoneroa „ 11.0; i Røykenv. „ 13.30

⟶ Bjoneroa
⟶ Bjone—Bjoneskogen, t. + r. 20 km.; 3 g. uktl.; t., t., l. kl. 14.0

1665 t. + r. 34 km.; søkndgl.
Ringelia

Fra Bjoneroa kl. 19.0 ; i Ringelia kl. 21.0
„ Ringelia „ 14.0 ; i Bjoneroa „ 16.30

NB. Utveksler post med budet fra Skrukli, *Valdresbn.*

Bleiken ⟶ Runden—Henning—Nyhus, t. + r. 25 km.; 2 g. uktl.: ti., l. kl. 11.0

Hågår
1540 6 km ; søkndgl.
Einastrand

Fra Hågår kl. 11.0 ; i Einastr. kl. 12.0
„ Einastr. „ 9.0 ; i Hågar „ 10.0

⟶ Dyrud ✉ t. + r. 4,5 km.; 3 g. uktl.: t., t., l. *em.*

Eina ⟶ Teterud, t. + r. 27 km.; 5 g. uktl. : m., o., t., f., l. kl. 11.30

Reinsvoll I ⟶ Malterud t. + r. 20 km.; 5 g. uktl.: m., o., to., f., l. kl. 11.30
II ⟶ Pålsrud ✉—Vestbakken, t + r. 23 km.; 5 g. uktl.: m., t., t., f., l. kl. 11.30
»RN« 44
Bøverbru I ⟶ Helset t. + r. 19 km.; søkndgl. kl. 12.0
II ⟶ Sivesind — 20 - — —

Kolbu I ⟶ Tandsæter t. + r. 26 km.; 5 g. uktl.: m., ti., to.; f., l. kl. 12,30
II ⟶ Østre Kolbu ✉—Holte — 28 - 5 „ — —„— „

Lena I ⟶ Nygård t. + r. 16 km.; 5 g. uktl.: m., t., t., f., l., kl. 12.30
II ⟶ Lensbygda ✉ — 21 - søkndgl. - „
III ⟶ Grøtberg, Solset ✉ — 20 - —
Kapp
I ⟶ Billerud t. + r. 13 km.; søkndgl. kl. 13.0
II ⟶ Nordlien 25 - — - 12.35

Bilitt ⟶ Starum, t. + r. 20 km.; søkndgl. kl. 12.40

Skreia I ⟶ Overn t. + r. 18 km., søkndgl. kl. 13.0
II ⟶ Fjellhaug — 19 - — - „

Gjøvikbanen

Raufoss
I ⟶ Alm t. + r. 18 km.; 🚶 5 g. uktl.: m., o., t., f., l. kl. 11.45
II ⟶ Roksvoll — 12 - 🚶 5 - — „ — „ —

Breiskallen ⟶ Skumsjøen ✉—Åndalen, t. + r. 20 km.; 🚶 5 g. uktl.: m., o., to., f., l., kl. 12.0

Gjøvik

I ⟶ Husmorskulen-Ungdomsskulen-Dalborgen t. + r. 23.5 km. 🚶 søkndgl. kl. 12.15
II ⟶ Tømmerstigen ✉—Koll — 24 - 🚶 — - „
III ⟶ Tømmerstigen ✉—Gubberud—Skyberg — 30 - 🚌 — - 15.0
IV ⟶ Føllingstad — 25 - 🚶 — - 12.0

1600 🚌 12 km.; søkndgl. | ✉ Fra Gjøvik kl 12.0 ; i Vardal kl. 12.30
Tobru ✉ | „ Vardal „ 11.0 ; i Gjøvik „ 11.30
Sagstuguroa ✉
Vardal
⟶ Seval t. + r. 20 km.; 🚶 5 g. uktl.: m., o., t., f., l. kl. 13.0

1611 🚌 »*RN*« *3210,* søkndgl.: ✉ Fra Gjøvik kl. 13.0; i Øv. Snertingdal 18.0
» Øv. Snertingdal - 8.22; - Gjøvik 9.40

Redalen, Snertingdal } 1615 a 🚶 t. + r. 30 km. søkndgl. *em.*
Østover den gamle vei; fra Snertingdal 14.30; i Redalen 17.0
Vestover — nye — „ Redalen 15.0; - Snertingdal *aft.*

Midtsnertingdal, Øvre Snertingdal } 1615 b 🚶 t. + r. 34 km., søkndagl. *em.*
(Østover: fra Øv. Snertingdal 10.0; i Snertingdal 12.0
Vestover: . Snertingdal 14.30; - Øv. — *aft.*

1615 c 🚶 t. + r. 14 km. søkndagl. *md.*
Østover: fra Aust-Torpa kl. 16.0

Aust-Torpa ⟶ *Valdresbanen* over Dokka. 🚂

1610 🚌 »*RN*« *3200,* søkndgl.: *Gjøvik—Lillehammer*

Redalen ⟶ Stokke—Torsrud t. + r. 16 km.; 🚶 4 g. uktl.: m., o., f., l., kl. 13.0
Smedmoen ✉
Biri I ⟶ Skumlien—Herberg ✉ t. + r. 30 km.; 🚶 søkndgl. kl. 14.0
II ⟶ Kårstad — 20 - 🚶 — - „
Biristrand ⟶ Biri, t. + r. 20 km.; 🚶 søkndgl. kl. 16.0 (fra Biri kl. 13.0)
Vingrom ⟶ Biristrand — 13 „ 🚶 5 g. uktl.: m., t., o., f,, l. *em.* (fra Biristr. kl. 14.0)
⟶ *Lillehammer* 🚂 *Dovrebanen*

✉ Fra Gjøvik kl. 7.0	✉ Fra Lillehmr. kl. 8.0
✉ » — « 11.30	✉ » — « 14.45
✉ » — « 18.30 (*kun* Lhm.)	✉ » — « 16.45 (*Kun* Gvk.)

1606 ⛴ (Mjøs-ferja) »RN« 902, 1 g.søkndgl.
Smedstua
🚌 »RN« 2665 | ✉ Fra Gjøvik kl. 9.0; i Hamar 10.45
Hamar | „ Hamar - 14.30; - Gjøvik 16.30

1597 🚌 6 km. søkndgl. | ✉ Fra Gjøvik kl. 14.0: på N. Toten 14.55
Nordre Toten | « N. Toten « 11.0; « Gjøvik 11.25

1598 🚌 »RN« 3270, søkndgl.
Kapp
Lena*)
Mellomberg ✉
Skreia*)

✉ Fra Gjøvik kl 8.0, 15.15	Fra Skreia kl. 7.50
ved Kapp - 8.30, 15.45, 18.10	ved Mellomberg - 8.5
- Lena - 8.45, 16.5, 18.30	- Lena - 8.15, 11.30,
- Mellomberg ✉ 16.15	- Kapp - 8.25, 12.0,
- Skreia kl. 16.40	i Gjøvik - 8.55,

*) Også over Reinsvoll, *Gjøvikbn.* 🚂

Valdresbanens postekspedisjon.

1650. («RN». 42 Eina—Fagernes).
Sidelinje fra Gjøvikbanen [1470. «RN» 45.]

(Fra Oslo ★ [8.0])
Eina ★ [10.48]
Trevatn
Skrukli
1655. 6.
Enger (—Øvre Horn)
*
1660. 6.
Ringeli
1665. 6.
Bjoneroa, (1530. (v og) 6
→ Røykenvik)
*
Fall
Hov i Land
Bjørnerud
Fluberg
Odnes
1680. 3.
Landåsbygda
*
Dokka, → Gry ✉, Gjuve ✉
1695. 6.
Torpetun ✉
Aust-Torpa
[1615 c. 6 Øvre Snertingdal
(og videre til Mjøs-byerne)
*
Nord-Torpa → Nørdstelia ✉
*
1698. 6.
Vest-Torpa
*
Nordsinni jarnvegsstasjon ✉
→ Nordsinni
Etna i Valdres
Tonsåsen
1727. 6.
Bruflat
1728 6
Flatøydegarden
1732. 3.
Nordre Etnedal
*
1741 6.
Breidablik
*
Bjørgo Stasjon ✉
1740
6.
Bagn
1750. 4.
Reinli
→ Lii skule ✉
*
Hølera
Garthus
Begndalen
Begna (Sørum)
2180
Nes i Ådal
2194 5
Lindlia ✉
Storruste
Landsend ✉
Hedalen i Valdres
*
6
Viker i Ådal
Renna ✉
Sperillen ✉
Ringen i Ådal (Ringmoen)
Hen
Hønefoss
Bergensbanen
Randsfjordbanen
—*—
Aurdal

(Også over Randsfjordbanen)

Fra Hønefoss . . . kl. 11.45
i Begna . . . . . » 14.30
fra » næste dag » 9.15
i Bjørgo . . . . . » 12.0

Fra Bjørga . . . . kl. 13.50
på Nes, Ådal » 16.20
fra » næste d. » 8.0
på Hønefoss . . » 10.15

(Forts. næste spalte)

Fortsettelse fra forrige spalte.

Aurdal → Nygard i Valdres ✉, Vestringsbygdi ✉, Åbjør ✉

Leira Stasjon → Hegge ✉, Fjellbu ✉, Merket ✉, Sanderstølen ✉

Fagernes

1780. 6. (Rute gjennem Øystre Slidre)
Skrautvål → Holldalsfoss ✉
Kollstad → Rudi ✉
Rogne i Valdres
Volbu
Heggenes → Dalebygdi ✉, Robøle ✉
Skammestein
1795. 3.
Ukshovd ✉
Beito
*
Beitestølen ✉
Bygdin, om sommeren: 1/7—15/9
1803. i juli—15. sept.: 6.
Vinstervatn
*
1802. juli—aug.: 6.
Torfinnsbu ✉
(Eidsbugarden)
*

Med bil-ruten gj. *vestre* Slidre s. d.

[Tyin]
1835. 1/7—15/9 6.
Tyinholmen
→ Eidsbugarden
(Bygdin)

Jotunheimen

*

1808. *Overlandsruten til Sogn*, 150 km. (til Lærdal)
søkndgl.
Strand i Valdres
Ulnes
Røn [Fossheim]
1820. 3.
Vikhagen → Ryfoss - Lomen (1825)
1822. 20/6—20/9: 6.
Svedalen ✉
→ Nøsen
*
Vestre Slidre, (Volden)
Løken i Valdres
Lomen, Ryfoss } 1825 3 → Vikhagen 1820 → Røn
Høre → Laglim ✉
Øylo
Grindaheim
Øye i Valdres
Skogstad i Valdres
Grøvsæter ✉
Tyin
1935. juli-aug. 6.
Tyinholmen → Eidsbugarden
(Skogadalsbøen brevh. går nu over Turtagrø)
*
1/7—15/9
Årdal
Årdalstangen
Sogn
(Indre Sogn)
*
Nyst ova
Maristova
Hegg
Steinklepp
Vindhella
Kyrkjevoll ✉
Ljøsne
Tønjum

Lærdal, østover søkndgl.
Indre Sogns postekspedisjon s. d.
4550. *Sogns postekspedisjon* s. d.

Valdresbanen.

Aurdal
Aust-Torpa
Bagn
[Begna†]
[Begndalen†]
Beito
Beitestølen
Bjørgo Stasjon
Bjørnerud
Breidablik
Bruflat
Bygdin
Dalebygdi
Dokka
Eidsbugarden
Enger
Etna i Valdres
Fall
Fagernes
Fjellbu
Flatøydegarden
Fluberg
Garthus
Grindaheim
Gry
Grøvsæter
Gjuve
[Hedalen i Valdr.†]
***Hegg**
Hegge
Heggenes
[Hen†]
Holldalsfoss
Hov i Land
Hølera
Høre
Kollstad
* Kyrkjevoll
Laglim
[Landsend †]
Landåsbygda
Leira Stasjon
Lii skule
[Lindlia †]
***Ljøsne**
Lomen
Løken i Valdres
***Maristova**
Merket
[Nes i Ådal †]
Nordre Etnedal
Nordsinni
Nordsinni jarnvegsst.
Nord-Torpa
Nygard i Valdres
***Nystova**
Nørstelia
Nøsen
Odnes
Reinli
[Renna †]
Ringelia
[Ringen i Ådal†]
Robøle
Rogne i Valdres
Ryfoss
Røn
Sanderstølen
Skammestein
***Skogstad i Valdres**
Skrautvål
Skrukli
***Steinklepp**
[Storruste†]
Strand i Valdres
Svedalen
Tonsåsen
Torfinnsbu
Torpetun
Trevatn
***Tyin**
***Tyinholmen**
***Tønjum**
Ukshovd
Ulnes
Vestringsbygdi
Vestre Slidre
[Sperillen †]
Vest-Torpa
[Viker i Ådal†]
Vikhagen
***Vindhella**
Vinstervatn
Volbu
Øye i Valdres
Øylo
Åbjør

*) Pakkes *vestenfra* til *Sogn* (Indre Sogn)
†) Kun nordfra.

Supplement

Skrukli

1655 t. + r. 34 km.; søkndgl
Halmrast—Ramsbo
Øksne—Gullerud
Enger
→ Øvre Horn
Fra Skrukli kl. 12.0 ; i Enger kl. 14.30
» Enger » 9.15; i Skrukli » 10.45

1660 t. + r. 10 km.; søkndgl.
Nordre Halmrast
Ringelia
Fra Skrukli kl. 12.0; på Ringelia kl. 13.30
» Ringelia » 10.0; i Skrukli » 11.30
→ Skjellerud—Linnerud—Rundtom, t. + r. 23 km.; søkndgl. kl. 15.0

Fall → Fuglerud—Ånnerud—Mosæter—Honerud, t. + r. 20 km.; 3 g. uktl.: t., t., l. kl. 12.30

Hov → Hosvoll—Narum—Sykehuset—Lappen, t. + r. 20,4 km.; 4 g. uktl.: m., t., t., l. kl. 13.30

Fluberg I → Nes—Septon—Nordråk—Rundtom, t. + r. 19 km.; 5 g. uktl.: m., t., t., f., l. kl. 13.0
II → Pleiehjemmet—Byom—Landheim, — 21 — 4 » — —»— „ —

Odnes → Lindalen, t. + r. 15,5 km.; 5 g. uktl.: m., t., t., f., l. *em.*

1680 t. + r. 24 km.; 3 g. uktl.: t., t., l.
Landåsbygda
Fra Odnes kl. 14.0; fremme kl. 19.0
» Landåsbygda » 9.0; — » 11.40

Valdresbanen.

Dokka I ⟶ Gry ✉—Skogstad t. + r. 24 km.; 🚶 4 g. uktl.: m., t., t., l.
II ⟶ Bardalslia — 18 — 🚶 3 „ — t., t., l.
III ⟶ Li—Gjuve ✉ — 22 — 🚶 3 „ — t., t., l.
IV ⟶ Aurlund—Jensestua—Bjerke — 24 — 🚶 søkndgl.

1695 🚲 25 km.; søkndgl.
Torpetun ✉
Aust-Torpa
✉ Fra Dokka *em.* i Nord-Torpa *em.*
» Nord-Torpa; *mg.*; på Dokka *md.*

1615 🚶 t.+r. 14 km.; søkndgl.
Øvre Snertingdal
✉ Fra Aust-Torpa kl. 14.0 ; fremme ca. kl. 16.0
» Ø. Snertingd. » 16.30; — » » 18.30

NB! Øvre Snertingdal har ordinær forbindelse over *Gjøvik* og med *Dovrebanen* over Redalen.

*

Nord-Torpa I ⟶ Strøm i Øverbygda, t. + r. 16 km.; 🚶 3 g. uktl.: m., o., f. kl. 9.0
II ⟶ Nørdstelia ✉—Haugslia, — 30 — 🚶 3 „ — t., t., l. „ 7.30
III ⟶ Skartlia—Skinnerlia — 18 — 🚶 3 „ — —»— „ —

*

1698 🚲 14 km.; søkndgl.
Vest-Torpa
✉ Fra Dokka *em.*; i Vest-Torpa *em.*
» Vest-Torpa *mg.*; på Dokka *md.*

I ⟶ Lunde sæter—Ommelstadsæter, t. + r. 19 km.; 🚶 3 g. uktl.: t., t., l.
II ⟶ Haukedalen—N. Ulsåker — 23 — 🚶 3 „ — —»—

*

Nordsinni I ⟶ Kjendset, t. + r. 22 km.; 🚶 3 g. uktl.: t., t., l. kl. 14.30
I ⟶ Gurihus, — 22 — 🚶 3 » — —»— „ —

*

Etna i Valdr. ⟶ Lønnom, t. + r. 20 km.; 🚶 3 g. uktl.: t., t. l. 1/11—1/3: m., o., l. kl. 17.45

*

Tonsåsen
1727 🚲 ca. 9 km.; søkndgl.
Bruflat
✉ Fra Tonsåsen kl. 17.20; i Bruflat *em.*
» Bruflat *fm.* ; » Tonsåsen *fm.*

⟶ Lundstein, t. + r. 23 km.; 🚶 4 g. uktl.: m., t., t., l. kl. ca. 18.0

1728 🚶 t.+r. 20 km.: søkndgl.
Flatøydegarden
✉ Fra Bruflat *em.*; på Flatøydegard *aft.*
« Flatøydegard *mg.*; på Bruflat *md.*

⟶ Smiugarden, t. + r. 22 km.; 🚶 3 g. uktl.: m., o , f. kl. 9.0

*

1732 🚶 t.+ r. 24 km.; 3 g. uktl.: m., o., f.
Nordre Etnedal
✉ Fra Flatøydeg. kl. 11.30; i N. Etnedal kl. 14.30
» N. Etnedal » 7.30; på Flatøyg. » 10.0

⟶ Skrinsrud t. + r. 18 km. 🚶 3 g. uktl.: m., o., f. *em.*

*

1741 🚶 3 km.; søkndgl. (Utveksler post med postekspedisjonen på stasjonen).
Breidablik
✉ Fra Tonsåsen kl. 14.20; på Breidablik kl 14.50
» Breidablik » 13.30; » Tonsåsen » 14.0

Bjørgo Stasjon
1740 🚲 søkndgl. Bjørgo—Hønefoss 96 km.;
Bagn

✉ Fra Bjørgo St. kl. 13 50	Fra Hønefoss kl. 11.45
i Nes, Ådal „ 16.20	i Begna „ 14.30
fra Nes næste d. „ 8.0	fra — n. dag „ 9.15
„ Hønefoss „ 10.15	i Bjørgo St. „ 12.0

I ⟶ Trondrud, t. + r. 10 km.; 🚶 3 g. uktl.: t., t., l. kl. 16.30
II ⟶ Østsiden—Kirkeberg, — 18 — 🚶 søkndgl. » —

1750 🚶 t.+ r. 12 km.; 4 g. uktl.: t., t., f, l.
Reinli
✉ Fra Bagn kl. 17.45; i Reinli *em.*
» Reinli *fm.*; i Bagn *md.*

I ⟶ Stavdalen, t. + r. 12 km.; 🚶 3 g. uktl.: ti., to.. l. *em.*
II ⟶ Lii skule ✉—Liagrenden — 15,6 — 🚶 3 „ — — —

*

Hølera ⟶ Åsen, t. + r. 9 km.; 🚶 3 g. uktl.: t., t., l. kl. 17.0
Garthus
Begndalen
Begna (Sørum)
2180
Nes i Ådal 🚲 ⟶ ***Hønefoss*** søknedgl.
2194 🚲 27 km.; 5 g. uktl.: m., t., o., f., l.
Lindlia ✉
Storruste
Landsend ✉
Hedalen
✉ Fra Nes kl. 15.30; i Hedalen kl. 18.30
» Hedalen » 8.0; på Nes » 11.0

⟶ Åsli, t. + r. 20 km.; 🚶 4 g. uktl.: m., o., t, l. *em.*

*

Valdresbanen.

Aurdal

I ⟶ Sørskogen[—Bjørgo St.], t. + r. 27 km. 4 g. uktl.: t., t., f. l. kl. 16.0
II ⟶ Nygard i Valdres ✉, Høgden, t. + r. 14.7 km. søkndgl. »16.0
III ⟶ Vestringsbygdi ✉—Åbjør ✉, t. + r. 22 km. søkndgl. kl. 16.0

*

Leira St. I ⟶ Lo—Hegge ✉—Hovrud-bygdi, t. + r. 20 km.; 4 g. uktl.: m., t., t., l.
II ⟶ Fjellbu ✉—Merket ✉—Sanderstølen ✉, t. + r. 46 km. 7/6—7/9 søkndgl. *em.*
resten av året 3 g. uktl.: t., t., l.

*

Fagernes I ⟶ Garli, t. + r. 11 km. 3 g. uktl.: t., t., l. kl. 16.0
II ⟶ Holdalsfoss ✉, t. + r. ca. 12 km. søkndgl. *em.*

1780 »*RN*« *3432*, 66 km. gjennem *Øystre Slidre*, søkndgl.: 1/7—15/9.
Skrautvål
NB. Skrautvål står i direkte forbindelse med Fagernes i den tid av året ruten til Øystre Slidre ikke legges om Skrautvål.
Kollstad ⟶ Rudi ✉—Rogndokken skole, t. + r. 18 km. 3 g. uktl.: t., t., l. kl. ca. 19.0
Rogne i Valdres
Volbu
Heggenes { I ⟶ Nordre Hegge—Robøle-bygda t. + r. ca. 14 km.: 3 g. uktl.: t., t., l.
II ⟶ Skjel—Røyne—Nordre Hegge — 17 — 3 » — » » »
Skammestein

1795 12 km. 3 g. uktl.: m., o., f.
Ukshovd ✉
Beito
*
✉ Fra Skammestein kl. 9.0; i Beito kl. 13.0
» Beito » 5.0; på Skammest. » 8.30
*

Beitestølen ✉
Bygdin (om sommeren: 1/7—15/9)
1803, søkndaglig
Vinstervatn
✉ Fra Bygdin kl. 7.0; fremme *fm.*
» Vinstervatn » 11.0; — *md.*

*

1802, „*Bitihorn*“, »RN« 911 søkndgl.
Torfinnsbu ✉
Eidsbugarden*
✉ Fra Bygdin kl. 11.0; fremme kl. 13.0
» Eidsbugarden » 15.0; — » 17.0

(⟶ Tyinholmen søkndgl.)

✉ Fra Fagernes kl. 15.45	Fra Skammestein kl. 9.0
på Skammestein » 19.0	på Fagernes „ *md.*

*) Eidsbugarden bør fra Fagernes sendes *over Tyin.*

*

1808 150 km.; søkndgl. gjennem Vestre Slidre og Vang til Lærdal (efter post-togets ankomst)

Strand i Valdres ⟶ Fodnes, t. + r. 8 km. 3 g. uktl.: t., t., l. kl. 16.0
Ulnes ⟶ Hippesbygdi, t. + r. 18,5 km. 3 g. uktl.: t., t., l. kl. 17.0
Røn (Fossheim) ⟶ Viste—Kvåle—Øvre bygdi, t.+r. 21 km.; 3 g. uktl.: m., o., f. kl. 9.0

1822 18 km. 20 juni—20. sept. søkndgl.
Svedalen ✉
Nøsen
*
✉ Fra Røn *em.*; på Nøsen *aft.*
« Nøsen *mg.*; i Røn *fm.*

1820 t. + r. 29 km.; 3 g. uktl.: m., o., f.
Gjennem Øyebygdi og Mosgrendi til
Vikhagen. *NB. Post utveksles med budet fra Lomen*
✉ Fra Røn kl. 9.0; i Vikhagen kl. 12.0
» Vikhagen « 13.0; i Røn » 16.0

*

Vestre Slidre (Vollen) ⟶ Kvale—Jarstad, t. + r. 17 km., 3 g. uktl.: m., o., f. kl. 9.0
Løken i Valdres
Lomen (Stee)

1825 t. + r. 30 km.; 3 g. uktl.: m., o., f.
Ryfoss
gj. Vikgrendi til
Vikhagen
NB. Post utveksles med budet fra Røn.
✉ Fra Lomen kl. 17.30; fremme kl. 13.0
» Vikhagen » 13.30; — » 17.0

*

Valdresbanen

Høre ⟿→ Laglim ✉ — Øygarden, t. + r. 15,6 km. 🚶 3 g. uktl.: m., o., f. kl. 9.0

Øylo I ⟿→ Liagardsbygdi-Hæn-Hæns-grendi, t. + r. 16 km.; 🚶 3 g. uktl.: m., o., f. kl. 8.30
II ⟿→ Leirhol—Leine, t. + r. 30 km. 🚶 3 g. uktl.: m , o., f. kl. 8.30

*

Grindaheim
Øye i Valdres
Skogstad i Valdres
Grøvsæter ✉
Tyin (Framnes) 1/7-15/9
1835 🚤 *„Jotunheimen“* 17 km. søkndgl. 1/7-15/9 »*RN*« *910*
Tyinholmen
🚤 4 km. søkndgl.
Eidsbugarden
⟿→ Bygdin ⟿→ Fagernes

*

Nystova
Maristova
Hegg
⟿→ Breistølen, t. + r. 24 km. 🚶 2 g. uktl.: ti., l. *fm.*
Steinklepp
Vindhella (Husum)
Kyrkjevoll ✉
Ljøsne (Blåflat)
⟿→ Bjørkum, t. + r. 21 km. 🚶 4 g. uktl.: m., t., t., l. 9.0
Tønjum
Lærdal, side 182
(⛴ Sogn)

——— * ———

Fra 15 mai har A/S Jotunheimen og Valdresrutens Bilselskap overtatt postførselen 6 ganger ukentlig hele året (ikke søndager) mellem Skogstad—Lærdal i direkte fortsettelse av ruten Fagernes—Skogstad i Valdres.

✉ Fra Fagernes . . .	kl. 14.30	Fra Lærdal	kl. 7.30
ved Strand	« 14.35	ved Tønjum	« 7.45
« Ulnes	« 14.45	« Ljøsne	« 7.55
« Røn	« 15.0	« Vindhella	« 8.40
« Vestre Slidre . .	« 15.10	« Steinklepp . . .	« 9.0
« Løken	« 15.20	« Hegg	« 9.15
« Lomen	« 15.25	« Maristova	« 9.45
« Ryfoss	« 15.35	« Nystova	« 10.10
« Høre	« 15.40	« Tyin	« —
« Øylo	« 15.50	på Skogstad	« 10.40
« Grindaheim . . .	« 16.15	Fra — . . .	« 10.40
« Øye	« 16.25	ved Øye	« 10.55
på Skogstad	« 16.35	« Grindaheim . . .	« 11.15
Fra — . . .	« 16.35	« Øylo	« 11.40
ved Tyin	« —	« Høre	« 11.50
« Nystova	« 17.30	« Ryfoss	« 11.55
« Maristova	« 18.10	« Lomen	« 12.5
« Hegg	« 18.35	« Løken	« 12.10
« Steinklepp . . .	« 18.45	« Vestre Slidre . .	« 12.30
« Vindhella	« 19.0	« Røn	« 12.40
« Ljøsne	« 19.35	« Ulnes	« 12.55
« Tønjum	« 19.40	« Strand	« 13.5
i Lærdal	« 19.50	på Fagernes	« 13.10

Bergensbanens postekspedisjon.

(Oslo Ø.—Roa—)Hønefoss – Bergen.

1850. »R. f. N.« 41 **II.**

Oslo ★ kl. 9.⁰, i Bergen kl. 21.⁴⁰

Posttoget går f. t. ut fra *Oslo V* via Drammen til Hønefoss

Stopper kun for Gjøvikbanen. (Fælles linje)

Tøyen, stoppested
Grefsen, Oslo *lokal.*
Kjelsås
Sandermosen stoppested
Nittedal
1475. 6 Slattum
*
(Åneby stoppested)
Hakadal
Harestua
Bjørgesæter
Grua
Roa { Roa er stoppested for både Bergensbn. og Gjøvikbn.

I.

Grindvoll
→ Sløvika ✉
Jevnaker
1512 4
Onsaker
Vestre Brandbu
*
1864 6
Østre Jevnaker
*
Viul
Hvals Stasjon
Hønefoss, s. 124 →

Hønefoss
6 *Se Randsfj bn. s. 127*
Hen
Ringen i Ådal (Ringmoen)
Sperillen brevhus
Renna —
Viker i Ådal
Nes i Ådal
2194 5
Lindlia ✉
Storruste
Landsend ✉
Hedalen i Valdres
Begna (Sørum)
Begndalen
Garthus
Hølera
Bagn
1750. 4.
Reinli
→ Liiskule ✉
Bjørgo Stasjon
Valdresbanen
*

Veme
(Bårnås stoppested)
Sokna → { Strømsått ✉ / Maribu ✉
Rallerud
Ørgenvika
Gulsvik
Flå
(Austvoll stoppested)
→ Stavn i Hallingdal { t. + h. 8 km. 3 g. uktl.: ti., to., lø. *sommer.*
Kolsrud ✉
Bergheim
Bromma
Liodden
Nesbyen, side 124
→ Mykingstølen ✉
1899. 3
Pålsbu ✉, Tunnhovd
*
Svenkerud
Gol → { Kambefjell ✉ / Robru ✉
1918. 6
Heimsil ✉
Hemsedal
Bjøberg ✉
*
Torpo
Ål, 1946 → Hagafoss ✉ → Hol 6
1942. 6 Leveld
*
(Hol jernbanestasjon)
1948. 6
Hol, 1946 → Ål 6
Hovet i Hallingdal
*
Geilo
2120. 3
Skurdalen
Åaberg ✉
Dagali
*
Ustaoset
Haugastøl → Eidfjord over Hardangervidda
Se *Hardanger* s. 170 *(172)*

Finse → Demmevasshytta ✉
Hallingskeid
Myrdal
4445. 7 Flåm, *Sogn* og *Indre Sogn*
*
Upsete ✉
Mjølfjell
Reimegrend
Urdland
Ygre
→ Klyve ✉ 3 g. uktl.: m., o., l. *fm.*
*
Voss, side 125
Side-ruter m. v., se side 125.
*
Bulken
Evanger
4415. 2
Fastelandet ✉
Brekkhus
*
Bolstadøyri
Dale i Bruvik (Dale)
4410 7
Bergsdalen ✉
Hornaberg ✉
Hamlagrø
*
Stanghelle → Stamneshella mand.
Vaksdal (4448) [Forbindelse med Indre Nordhordland S. — Sørfjorden —]
→ Ulsnesøy ✉
Stavenesli
Trengereid (4450)
7
Årland i Samn.
Haga —
Tysse → Frøylandsdal
Kvamshaug ✉
Steinshaug ✉
Røyrli ✉
Tokagjelet ✉
Norheimsund
→ Vikøy ✉
Øystese
Dessuten fra v.g.tog følg. Hard.-steder:
Brugrend ✉
Fosse i Hard.
Linga ✉, Omastr.
Røirvik i Hard.
Steinstø, Strandeb.
Tøtlandsbygd
Ytre Ålvik, Ålvik
4150 *Hardanger*
*

Fusa Billags postruter
4330 6: *Bergen—Tysse—Holåhus—Bergen*
Trengereidfjord
Hisdal ✉
Årland, Haga
Tysse → Frøylandsdal
Sævil ✉, Gaupholm
Kalven, Holmefjord
Ådlandsdalen ✉
Hafskor ✉
Eikelandsosen
[Eidegrend ✉
[Øvre Hålandsdal
Heimstad ✉
Bjørndal ✉, Holdhus
4210 *Midhordland*
*

Skyggjestrand (Herland)
Garnes
Indre Arna (Arna)
6 km. 6
Festtangen ✉
Ytre-Arna
Indre Nordhordland
Espeland
Haukeland Stasjon
Helldal Stasjon
Nesttun
4390. »R. N.« 6950 Bergen-Os (Osøren)
Rådal
Stend
Kalandseidet
Syfteland → Lysekloster.
Ulven ✉ → Ulven eksercerpl., *Feltpoståpneri.*
Os, 4295 → Hegglandsdalen
→ Lønningdal
Hop
Fjøsanger
Minde
Kronstad
Bergen

Post bestemt for strekningen (Bergen-) Nesttun—Voss bør for retning *østgående* pakkes »løst«.

Bergensbanen.

I.

(Begna)
(Begndalen)
Bergheim
Bjøberg
Bromma
Dagali
Flå
Geilo
Gol
Grindvoll
Gulsvik
Haugastøl
(Hedalen i Valdres)
Heimsil
Hemsedal
Hen
Hol
Hovet i Hallingdal
Hvals Stasjon
[Jevnaker, *direkte*]
Landsend
Leveld
Lindlia
Liodden
Kolsrud
Kampefjell
Maribu
(Mykingstølen, *Nesbyen*)
Nes i Ådal
[Nesbyen, *direkte*]
[Noresund]
Onsaker
(Pålsbu, *Nesbyen*)
Rallerud
Renna
Ringen i Ådal
[Roa]
Robru
Skurdalen
Sløvika
Sokna
Somma
Sperillen
Stavn i Hallingdal
[Storruste]
Strømsått
Svenkerud
Torpo
(Tunnhovd, *Nesbyen*)
Ustaoset
Veme
Vestre Brandbu
Viker i Ådal
Viul
Ørgenvika
Østre Jevnaker
Ål
Åsberg

II.

Bergsdalen
Bolstadøyri
Brekkhus
Bulken
Dale i Bruvik
Demmevasshytta
[Eikelandsosen]
[Eidegrend]
Espeland
Evanger
Fastelandet
Festtangen
Finse
***Fjøsanger**
[Fladlandsmo]
Flåm †
[Frøylandsdal]
Garnes
[Gaupholm]
[Granvin]
[Hafskor]
[Haga i Samn.]
Hallingskeid
Hamlagrø
[Haugsvik]
Haukeland Stasjon
***Hegglandsdalen**
[Heimstad]
Helldal Stasjon
(Hisdal)
[Holdhus]
[Holmefjord]
***Hop**
Hornaberg
Indre Arna
***Kalandseidet**
[Kalven]
Klyve
[Kvamshaug]
[Kyrkjestrondi]
***Lønningdal**
Mjølfjell
Myrdal
[Mønshaugen]
***Nesttun**
***Norheimsund**
***Os**
[Palmafossen]
[Reppen]
Reimegrend
Røyrli
***Rådal**
[Skjervet]
[Skulestadmo]
Skyggjestrand
[Stalheim]
Stanghelle
Stavenesli
Steinshaug
***Stend**
***Syfteland**
Tokagjelet
Trengereid
(Trengereidfjord)
[Tysse i Samn.]
[Upheim]
Upsete
Urdland
Vaksdal
*Vikøy
[Vossestrand]
Ygre
[Ytre-Arna]
[Øvre-Granvin]
[Øvre Hålandsdal]
***Øystese**
[Årland i Samn.]

* I vestgående retning.
† Vestenfrå også over Sogn

Supplement

Grindvoll ⋙→ Virstad — Grumstad — Sløvika ✉ t. + r. 23,5 km.; 5 g. uktl.; m., t. t., f., l. kl. 12.0

*

Jevnaker

I ⋙→ Hadelands Glasverk—Gjermundbu t. + r. 22 km.; søkndgl. kl. 10.30
II ⋙→ Jevnaker st., Glasverkets byggekompleks. Østre Jevnaker, t. + r. 20 km.; søkndgl. kl. 10.30
III ⋙→ Sløvika ✉ t. + r. ca. 22 km. („RN" 3362) søkndgl.

1864 t. + r. 16 km.; søkndgl. Østre Jevnaker
✉ Fra Jevnaker kl. 12.30
‹ Østre Jevnaker retur straks

⋙→ Falstensrud—Lien, t. + r. 20 km.; 4 g. uktl.: m., t., t, .l. kl. 14.0

1512 t. + 45.6 km.; søkndgl. Onsaker — Vestre Brandbu
✉ Fra Jevnaker kl. 13.0; i V.Brandbu 14.0
„ V.Brandbu „ 7.50; i Jevnaker 8.30

*

Hønefoss

I ⟶ Halsteinsrud, t. + r. 16 km.; søkndgl. kl. 12.30
II ⟶ Hofsfoss—Rua — 17 - — - „

2010 t. + r. 21,5 km.; søkndgl.

Klekken*)
Knestang

Fra Hønefoss kl. 12.30; i Klekken *md.*
„ Klekken *em.*; i Hønef. kl. 16.0

*) Bilen fra Oslo fortsetter til Klekken kl. 9.50 med retur kl. 16.30. På frem- og tilbake-turen føres kun vanlig post.

*

2016 »*RN*« 1160, 60 km.; søkndgl.

Norderhov
⟶ Åsa ✉ t. + r. 16 km.; søkndgl. kl. 11.30

Steinsfjerdingen
2017 8 km.; søkndgl.
Røyse

Fra Steinsfj. kl. 11.0; i Røyse kl. 11.45
„ Røyse „ 8.45; i Steinsfj. *fm.*

I ⟶ Garntangen t. + r. 11 km.; søkndgl. kl. 12.30
II ⟶ Vestbråten — 10 - — - „

*

Krokkleiva ⟶ Nes i Hole ✉ t + r. 18 km. 3 g. uktl. t., t., l., kl. 12.0
Solihøgda
Oslo

Fra Hønefoss kl. 9.0; i Oslo kl. 11.0
„ Oslo „ 7.30; i Hønef. „ 9.30

*

Veme ⟶ Bårnås—Heieren t. + r. 28 km.; søkndgl. *fm.*

*

Sokna I ⟶ Strømsått ✉ Maribu ✉ t. + r. 38 km.; 3 g. uktl.: ti., t., l., *fm.*
II ⟶ — Havikskogen t. + r. 24 km. 3 g. uktl. t., t., l. *jm.*
III ⟶ Bårnås—Bliksrud t. + r. 26 km. 3 g. uktl. t., t., l. *fm.*

*

Ørgenvika ⟶ Bjerkheim—Noresund t. + r. 25 km.; 3 g. uktl.: t., t., l. *em.**); fra Noresund kl. 15.30

*

Gulsvik ⟶ Lindelia t. + r. 25 km.; 3 g. uktl.: t., t., l. *em.**)

*

Flå I ⟶ Reiarsgard t. + r. 17 km.; 4 g. uktl.: t., o., f., l. *em.**); tilbake *em.*
II ⟶ Hoffmannsm.—Gandrudengen — 13 - 3 - — m., to., l. —„— ; tilbake *em.*

*

Bromma I ⟶ Børtnesøygarden t. + r. 10 km.; 3 g. uktl.: m., o., f. *em.**); tilbake *em.*
II ⟶ Bø t. + r. 12 km.; 3 g. uktl.: t., t., l. *em.**); tilbake *em.*

*

Liodden ⟶ Toen t. + r. 27 km.; 3 g. uktl.: ti., t., l. *em.**); tilbake *em.*

*

Nesbyen

⟶ Mykingstølen ✉, ca. 20 km.: søkndgl. 24/6—10/9.
I ⟶ Espeset (gj. Rukkedalen) t. + r. 36 km.; 3 g. uktl.; t., t., l. kl. 9.0
II ⟶ Velta—Dokken—Garnås — 28 - 3 - — —„— „ 9.0
III ⟶ Blingsmo—Viken — 15 - 3 - — —„— „ -

1899 30 km.; 3 g. uktl.: m., o., f.
Tunnhovd ⟶ Pålsbu ✉

Fra Nesbyen kl. 9.0; i Tunnh. 11.30
„ Tunnh. 13.0; i Nesb. *n. d.* kl. 14.30

*

Gol I ⟶ Rotnheim—Rudningen t. + r. 23,5 km.; søkndgl. *em.**); tilbake *em.*
⟶ Grov — 16 - 3 g. uktl.: t., t., l. *md.* — „
II ⟶ Robru ✉ om Ødegårds Handelslag — 19 - søkndgl. *em.**); — „
⟶ Granliene — 14 - 3 g. uktl.: t., t., l. kl. 16.0; — „
III ⟶ Engene — 18 - 4 - — m., o., t., f. *em.**); „ — „
IV ⟶ Rust—Kambefjell ✉—Møni — 42 - 3 - — m., o. til Rust og Kambefj. f. til Møn

1918 32 km.; søkndgl.
Heimsil ✉

Fra Gol kl. 13.15; i Hemsedal kl. 15.0
„ Hemsedal „ 10.0; » Gol *fm.*

Hemsedal

I ⟶ Torset—Skar t. + r. 10 km.; 3 g. uktl.: m., o., f. kl. 16.30;
II ⟶ Bosstø ✉ — 16 - 4 - — m., t., t., l. *fm.*
a ⟶ Eikre — 12.5 - 3 - — t., t., l. *fm.*
b ⟶ Lykkja — 24 - 2 - — ti., l. *fm.* (sommer: 3 g. uktl.)
III ⟶ Tuv—Grøndalen — 28 - 3 - — t., t., l. kl. 7.15; fra Grøndal 8.0
⟶ Lien skole — 9 - 3 - — t., t., l. „ 10.0; „ Lien sk. 8.0

*

«RN» 7536, 124 km.; t., t., l. ⟶ Lærdal ✉ kl. 14.0. (Se side 121)

*) Efter vestgående dagtogs ankomst.

Bergensbanen

Torpo ⟶ (Lien)—Upphelmsbygda og Moen t. + r. 26 km.; søkndgl. *fm.*

*

Ål I ⟶ Kvinnegardslien t. + r. 25 km.; 4 g. uktl.: m., o., f., l. *em.**); fra Kvinnegardsli 9.30
II ⟶ Sataøy — 20 - 5 - — m., o., t., f., l. —„— ; „ Sataøy 10.0

1942 13 km.; søkndgl. Leveld

✉ Fra Ål *em.**); i Leveld kl. 15.45
„ Leveld kl. 16.30; i Ål „ 18.0

⟶ Skarsgardshagen t. + r. 22 km.; 4 g. uktl.: m., o., f., l, kl. 16.20

*

1946 [t. + r. 30 km.]; søkndgl. Hagafoss ✉ Hol jernbanestasjon

✉ Fra Ål *em.**) i Hagafoss kl. 16.0 | Fra Hovet kl. 12.0 i Hagafoss kl. 16.0

1948 t. + r. 34 km.; søkndgl. Hagafoss ✉ Hol Hovet

Rutene nr. 1946 og 1948 korresponderer i Hagafoss.

✉ Fra Hol stasjon	kl. 15.30	Fra Hovet	kl. 12.30
ved Hagfoss ✉	- 15.40	ved Hol	- 13.0
« Hol postâpn.	- 16.0	« Hagfoss ✉	- 13.45
» Hovet	- 17.0	« Hol stasjon	- 14.0

⟶ Sunddalen t. + r. 22 km.; 3 g. uktl.: m., o., l. kl. 10.30; fra Sundalen 8.0

*

Geilo ⟶ Trageton, t. + r. 20 km.; søkndgl. *em.**); fra Trageton kl. 10.30

2120 t. + r. 64 km.; 3 g. uktl.: m., o.,f. $^{24}/_{6}$—$^{23}/_{9}$ søkndgl. Skurdalen Åsberg ✉ Dagali

✉ Fra Geilo kl, 8.30; i Dagali kl. 16.0
„ Dagali kl. 9.0 ; på Geilo kl. 15.30
I *sommertiden* gjøres turen *Geilo—Dagali* på dagen: frem og tilbake.

*

Myrdal

4445 »RN« 47; dagl. Kårdal ✉ Berekvam ✉ Dalbotn. ✉ Håreina ✉ Flåm (Freth.) *Indre Sogn* ★

✉ Fra Myrdal kl. 12.40 [1]) onsd., fred.; i Flåm kl. 13.50
✉ » — » — [1]) m., t., f., l. » — » —
✉ » — » 18.20 [2]) daglig. » — » 19.30

✉ Fra Flåm kl. 10.20 søkndgl.; i Myrdal kl. 11.40 [1])
» — » 16.20 sønd.; » — » 17.40 [2])

[1]) I samband med *øst*gående dagtog.
[2]) — — *vest* — —

*

Voss

⟶ Kvitne i Bordalen t. + r. 23 km.; 3 g. uktl.: t., t., l. kl. 9.30

4442 11 km.; søkndgl. Kyte

✉ Fra Voss kl. 14.0
» Kyte » 9.0

*

Voss

4425 »*RN*« *6720,* 36 km.; søkndgl. (Voss—Gudvangen)
Skulestadmo
Reppen
Tvinne ✉
Vossestrand (Vinje)
I ⟶ Hommedal t. + r. 17 km.; 3 g. uktl.: m., o., f. *fm.*
II ⟶ Bystølen — 18 - 3 - — — -

Upheim
Haugsvik
Stalheim
Hylland ✉
Skjerpi ✉
Gudvangen

✉ Fra Voss	søkndgl. kl. 10.30	Fra Gudvangen	*fm.*
på Stalheim	— - 12.0	på Stalheim	*md.*
fra —	*md.*	fra —	kl. 14.10
på Gudvangen	*em.*	på Voss	- 16.20

Indre Sogn ★, side 190.

*

4420 »*RN*« *48,* 27 km.; alle dager. (Voss—Cranvin)
Palmafossen
Mønshaugen,
Flatlandsmo ✉
Skjervet feltpost
Nesheim st.
⟶ Øvregranvin
Granvin (Eide)
Hardanger ★

søkndgl. *md.*
Kyrkjestrondi ✉
Espelandsdalen ✉
Aurdal i Ulvik ✉
Ulvik
Hardanger ★

✉ Fra Voss kl. 6.55
i Granvin „ 7.40
*
Fra Granvin kl 21.15
i Voss „ 22.0

*

*) Efter vestgående dagtogs ankomst.

Bergensbanen

Bulken ⟶ Skjeldal, t. + r. 14 km.; 🚶 3 g. uktl.: m., to., l. *fm.*

Evanger
4415 🚌 13 km.; 2 g. uktl.: ti., f.
Fastelandet ✉
Brekkhus

✉ Fra Evanger *md.*; i Brekkhus *em.*
„ Brekkhus *mg.*; i Evanger *fm.*

*

Bolstadøyri ⟶ Øvstedal, t. + r. 20 km.; 🚶 2 g. uktl.: m., to. *fm.*

*

Dale i Bruvik ⟶ Nærmeste omegn, t. + r. 6 km.; 🚶 søkndgl. *fm*
4410 🚌 søkndagl. $^{20}/_{6}$—$^{20}/_{9}$
Bergsdalen ✉
Hamlagrø

✉ Fra Dale kl. 10.15; i Hamlagrø kl. 12.0
„ Hamlagrø „ 12.10; på Dale „ 13.30

*

Stanghelle ⟶ Hesjedal t. + r. 14 km.; 🚶/🚣 2 g. uktl.: ti., f. kl. 10.0
⟶ Stamneshella 🚣 14 km. mand. *aft.* til forb. m/tog 624.

*

Vaksdal ⟶ Ulsnesøy ✉ 2 km.; 🚶/🚣 søkndgl. kl. 9.30

Stavenesli
4448 🚣 3 g. uktl.: m., to., l. (kl. ca. 19.0). 9 km. rundtur.
Bruvik } ⛵ Indre Nordhordland
Skaftå }
⟶ Stavenesli

*

Trengereid (også ⛵ *Indre Nordhordl.*)
4220 🚌 *«RN» 6802*, 78 km.; daglig
Årland i Samn. } ⛵ *Midh.*
Tysse » — } s. 173.
Kvamshaug ✉, Steinshaug ✉
Røyrli ✉, Tokagjelet ✉
Norheimsund
Øystese
Steinestø
Ytre Ålvik
Ålvik
Sussand ✉ Kvandal ✉ ⛵ *Hard.* s. 170.

Søknedager

✉ Fra Trengereid kl. 9.5 og 18.0
i Norheimsund - 11.50 - 20.0
i Øystese - 12.45 - 20.15
i Ålvik - 13.30 - 21.10
i Kvandal - 14.0

Fra Ålvik kl. 14.10
i Øystese - 15.0
i Norheimsund - 15.20
i Trengereid - 17.25

Merk! „Søknedager fm. fra Trengereid utveksles også ved *Årland*, *Haga* og *Tysse*. Der sendes bare alm. brev- og avispost med ruten. Det sendes dog forsøksvis rek. i den alm. postpose fra vestg. nattog til Ålvik o. f. Ålvik til østg. Vossebane."

*

Med Fusa Billags postrute, søkndgl.

🚌 *Bergen—Mundheim*
(Bergen) ✉ søkndgl. 15.30
Trengereidfjord, Hisdal ✉
Årland, Haga
Tysse ⟶ Frøylandsdal
Sævil ✉

Gaupholm, Kalven, Holmefjord
Hafskor ✉, Ådlandsdalen ✉
Eikelandsosen, Heimstad ✉
Holdhus
Eidegrend ✉
Heimstad ✉, Øvre Hålandsdal Bjørndal ✉
⟶ Mundheim

4290 ⛵ *Midhordland*

———— * ————

Garnes
4392 🚣 3 km.; søkndgl. med forbindelse til og fra tog 624. ✉
Haus i Nordhordland

*

Indre-Arna
4391 🚌 6 km.: 2 g. søkndgl.
Festtangen ✉
Ytre-Arna
⛵ *Indre Nordhordl.*

Ytre Arna—Indre Arna med bil alle søknedager.

✉ Tur 1, tur og retur til forb. med tog nr. 619, i Indre Arna kl. 10.5
— 2, —»— 624, - - - 18.2

*

Nesttun I ⟶ Skjold—Appeltun t. + r. 22 km.; 🚶 søkndgl. *fm.*
II ⟶ Sandal — 8 - 🚶 — -
III ⟶ Totland — 15 - 🚶 — *md.*
IV ⟶ Valle — 9 - 🚶 — -

*

»RN« 6950 Bergen—Os

Stend ⟶ Fanahamaren—Volledalen—Rød, t. + r. 15 km.; 🚶 søkndgl. *fm.*

Kalandseidet I Kalandsvatnet rundt, 15 km., 🚶 3 g. uktl, m., o., f. *fm.*
II Grimmelandsdalen t. + r. 24 - 🚶 2 - — m., to. -

*

Ulven ✉ [Ulven feltpost utveksler med bilene Bergen—Hagavik]

Os ⛵ *Midhordland*

*

I ⟶ Haljem, t. + r. 18 km.; 🚶 søkndgl. kl. 18.30
II ⟶ Hattvik — 13 - 🚶 — -

4295 🚶 7 km.; 4. g. uktl.
Hegglandsdalen

✉ Fra Os m., o., f., l. kl. 18.30; fremme *aft.*
„ Hegglandsd. „ 16.0; — *em.*

Randsfjordbanens postekspedisjon.

(Oslo—) Drammen—Hønefoss.

1970. »R. f. N.« **51** og **61**

Oslo ★ [Kl. 7.0] ⟶ Drammen
⟶ Hønefoss [kl. 9.15]
Kl. 8.0 ⟶ Drammen, Sørlandsbanen
- 9.0 ⟶ — og Hønefoss, Brgb.
- 19.35 ⟶ — Vestfoldbanen

Drammen—Oslo postekspedisjon. *(Kun i tog 530).*
Linje felles med *(Vestfoldbanen og) Sørlandsbanen.*

Oslo lokal-ruter vest (transitt)

(Skarpsno stoppested)
Skøyen
Bestun
Lysaker
Myra ✉
Stabekk, side 128
Strand i Bærum ✉
Høvik
Ramstad ✉
Blommenholm
Sandvika, side 128

Drammensbanen, (»Slependen—Drammen«).

Slependen
Billingstad
Hvalstad (⟶ Sems landbrukssk.)
⟶ Holmenbukta ✉
*
Høn
Asker
2250. 6
Vettre
*
2288. 6
Lierskogen
Reistad ✉
Drammen
NB! Ruten går mellem *Asker*, Lierskogen og *Drammen.*
*
Heggedal
Røyken
2305. 7×2 *Ruten går ut fra Drammen*
Sagfoss
Åros
Sætre i Hurum
Også rute 2258 Oslo—Holmsbu
Åsheim i Hurum
Verket stoppested
(ferje)
⟶ *Svelvik.*
*
Spikkestad
Lier,
2270. („R. f. N." 3562) 6
Egge i Lier
Meren ✉
Skjåstad
Tronstad Bruk
Sylling
2280 6 Øverskogen
*
Ruten går mellem Sylling og *Drammen.*

Drammen, Br. Ø.
Drammen, side 129

Ordinært over *Oslo* og over Holmestrand—*Vestfoldbn.*

2258 6×6. *Oslo—Holmsbu*
Vollen i Asker.
Slemmestad
Nærsnes
Båtstø
Sagfoss
Åros
Sætre i Hurum
Også rute 2305 Dramn.-Svelvik
Storsand i Hurum
Filtvet
Tofte i Hurum
Kana ✉
Holmsbu
„Juno": Dr.-Hls. »RN« 312

Randsfjordbanen

Gulskogen
Pukerud stoppested
Mjøndalen
Steinberg
Hokksund
Linje felles med *Sørlandsbanen*
Burud
Skotselv
Åmot på Modum ⟶ Vestre Spone ✉
2130. 6
Haugfoss
Simostranda
Solumsmoen
Nerstad i Buskerud
Prestfoss
Sandsbråtån ✉
Båsheim
Nedre Eggedal
Eggedal
*
Geithus
Vikersund (⟶ St. Olafs bad)
Krøderbn. »R.N.« 62
(Hære stoppested)
Sysle
Snarum
Morud
Kløftefoss
Krøderen
2160. 6
Noresund
2167. 3
Ørgenvika
Bergensbanen.
*
Drolsum
Nakkerud
Tyristrand
Ask Stasjon
(Hønefoss. 1850. *Bergensbanen*

Kan øst- og vestenfra pakkes på *Hønefoss.*

6
Hen
Ringen i Ådal (Ringmoen)
Sperillen ✉
Renna ✉
Viker i Ådal
Nes i Ådal
6
Lindlia ✉
Storruste
Landsend ✉
Hedalen i Valdres
*
Pakkes fra Randsfjbn. i regelen til *Valdresbanen*

Begna (Sørum)
Begndalen
Garthus
Hølera
Bagn
1750 4
Reinli ⟶ Lii skule ✉
*
Bjørgo Stasjon
Valdresbanen (Side 117)

Fra	Hønefoss	12.15	Fra	Bjørgo	15.45
i	Begna	16.30	i	Nes	18.0
fra	— n. d.	10.30	fra	— n. dag	8.30
i	Bjørgo	13.45	i	Hønefoss	10.45

Drammensbanen.

(»Slependen—Drammen«)

Asker
Billingstad
Egge i Lier
Heggedal
Holmenbukta
Hvalstad
[Høn]
Lier
Lierskogen
Meren
Reistad
Røyken
*Sagfoss**
Skjåstad
Slependen
Spikkestad
Sylling
*Sætre i Hurum**
Tronstad Bruk
Vettre
Øverskogen
*Åros**
*Åsheim i Hurum**

*) Vestenfra over Drammen.

Randsfjordbanen.

Ask Station
Burud
Båsheim
Drolsum
Eggedal
Eggedal, Nedre
Geithus
Gulskogen
Haugfoss
**Hedalen i Valdres*
**Hen*
[Hokksund]
Kløftefoss
Krøderen
*Landsend
*Lindelia
[Mjøndalen]
Morud
Nakkerud
Nerstad i Buskerud
**Nes i Ådal*
Noresund
Prestfoss
*Renna
**Ringen i Ådal*
Simostranda
Skotselv
Solumsmoen
*Sperillen
Steinberg
Snarum
**Storruste*
Sysle
Tyristrand
Vestre Spone
**Viker i Ådal*
Vikersund
Åmot på Modum

*) Også over Bergensbn., Hønefoss og Valdresbanen.

Stabekk.

I ⟶ Sten—Nordli, t. + r. 18 km.; søkndgl. kl. 9.0
II ⟶ Vestre Grav, *(bym. bebygg.)* — 15 — — » —
III ⟶ Østre — —— — 14 — — » —

Sandvika.

I ⟶ Tanum—Isi, t. + r. 24 km.; søkndgl. kl. 8.30
II ⟶ Bærum meieri—Solihøgda, — 30 — — » —
III ⟶ Bærums Værk—Lommedalen ✉ (By i Lommedalen) — 28 — — » —

Asker.

⟶ Borgen—Bakke—Engelsrud, t. + r. 20 km.; søkndgl. kl. 9.15

2250 t. + r. 14 km. søkndgl. Vettre

✉ Fra Asker kl. 9.15
„ Vettre *middag*

*

Supplement

Hvalstad

⟶ Hvalstrand—Landøya—Holmenbukta ✉, t.+r. 12,5 km.; søkndgl.

*

Asker

2288 „RN" 3575; 21 km.; 2 g. søkndgl.
Lierskogen
Reistad ✉
Drammen

✉ Fra Asker kl. 8.10 og 17.34
» Drammen » 9.0 » 16.0

*

Heggedal I ⟶ Solberg, t. + r. 14 km.; 5 g. uktl.: m., t., t., f., l. kl. 9.0
II ⟶ Bjerkås, — 13 — søkndgl. » —

*

2258 »RN« 3630; *Oslo—Holmsbu*—Oslo. 2 ganger søkndgl.

Vollen i Asker, Slemmestad
Nærsnes, Båtstø, Dalbø
Sagfoss, Åros, Sætre i Hurum } Også rute 2305 Drammen—Svelvik
Storsand i Hurum
Filtvet Også „Alpha"; »RN« 214: *Oslo–Drøbak–Moss*
Tofte i Hurum
Kana
Holmsbu „Juno": *Dr.-Hls.*. »RN« 312

Fra Oslo kl. 9.45 [og kl. 15.40
i Holmsbu « 12.55 [„ « 18.15]

Fra Holmsbu kl. 7.30 [og kl. 15.20
i Oslo « 10.35 [„ « 19.40]

Røyken

2305 »RN« 3620, Drammen—Røyken—Svelvik (Verket stoppest.) 42.3 km..

Sagfoss, Åros, Sætre i Hurum } Også rute 2258 Oslo—Holmsbu
Åsheim i Hurum
Verket stoppested
(ferje)
→ *Svelvik* »Juno«

2 g. søkndgl;

Fra Drammen kl. 8.30 og kl. 15.30
ved Verket (Svelvik) - 10.30 - - 17.15

Fra Verket (Svelvik) kl. 8.15 og kl. 17.0
i Drammen - 10.0 - - 18.45

NB. Rutene har postutveksling på Sætre i Hurum.

Lier I → Sørsdal meieri, t. + r. 13 km.; søkndgl. *fm.*
II → Nedre Lier — 14 „ — „

2270, «RN». *3562*, 28 km., søkndgl { Ruten går ut frå Drammen, men fører f. t. post bare mellem Lier og Sylling.

Egge i Lier
Meren
Skjåstad
Tronstads Bruk
Sylling

Fra Lier kl. 9.15
« — - 18.10

Fra Sylling kl. 7.15
« — - 16.20

2280 ca. 8 km., søkndgl.
Øverskogen

Fra Sylling kl. 12.45; i Øverskogen 13.0
„ Øverskogen „ 13.5; i Sylling 13.30

Drammen.

I → Flåten—Åserudkroken, — 30 — søkndgl. kl. 10.0
II → Dambråten—Konnerud, — 20 — — » —
III → Strømsgodset (bymess. bebygg.) — 6 — — » —
IV → Nesbygden — 38 — — » —

1980 »RN« 3531; 12 km.; 2 (3) *g. søkndgl.*

Krokstadelva
Solbergelva
→ Solbergmoen

Fra Drammen kl. 11.0 og 17.0
» Krokstadelva » 7.45, 12.0 og 18.0

2265 «RN» 3544 søkndgl.
Lahellbukta
Hyggen

Fra Drammen kl. 12.0; i Hyggen kl. 12.35
« Hyggen - 7.50; i Drammen - 8.25

2288 21 km.; 2 g. søkndgl.
Reistad – Lierskogen-Asker } Se under *Asker*, Drammensbanen

2305 → Røyken Svelvik (verket), se under Røyken, Drammensbanen

2300 ***RN« 312***
Svelvik } også Oslo-Holmsbu og Svelvik-Røyken-Drammen
Holmsbu
Berger i Vestfold
Rødtangen
Holmestrand *Vestfoldbanen*

Randsfjordbanen.

Gulskogen ⟶ Daler, t. + r. 12 km.; søkndgl. kl. 10.30

*

Hokksund I ⟶ Horne, t. + r. 17 km.; søkndgl. kl. 11.0; tilbake *em.*
II ⟶ Horgen—Skar, — 18 — 4 g. uktl.: m. o., f., l. » 11.0; „ „
III ⟶ Varlo, — 16 — søkndgl, » 11.0; „ „

*

Skotselv I ⟶ Værp, t. + r. 18 km.; 3 g. uktl.: t., t., l. kl. 11.0; tilbake *em.*
II ⟶ Ødegården i Bingen, — 30 — søkndgl. „ 11.15; „ „

*

Åmot I ⟶ —Skreppen—Midtskog, +t.r. 14 km.; 4 g. uktl.: m., o., f., l. kl. 11.30; tilbake *em.*
II ⟶ Skibrek, — 15 — 4 g. uktl.: m., o., f., l. » — „ „
III ⟶ Vestre Spone ✉ — 17 — 4 » — —»—

2130 »RN« 3778, 65 km.; søkndgl.

Haugfoss
Simostranda
Solumsmoen

✉ Fra Åmot kl. 10.15; i Eggedal kl. 14.0
» Eggedal » 6.0; i Åmot » 9.15

⟶ Rud på Grenskogen, t. + r. 36 km.; 3 g. uktl.: t., t., l. *fm.*

*

Nerstad i Buskerud
Prestfoss

⟶ Tangen, t. + r. 22 km.; 3 g. uktl.: t., t., l. kl. 13.30; fra Tangen *mg.*

Sandsbråtån ✉

⟶ Vestre Hiåsen, — 16 — 3 » — — „ —; „ V. Hiåsen -

*

Båsheim
Nedre Eggedal
Eggedal ⟶ Nordbygda—Vestbygda, t. + r. 25 km.; 3 g. uktl.: t., t., l. kl. 8.45

*

Vikersund I ⟶ Gulsrud—Kimerud t. + r. 36 km.; søkndgl. kl. 12.30; fra Kimerud 7.30
II ⟶ Åsmundsrud—Torsby, — 12 — 3 g. uktl.: m., o., f. » —; tilbake *em.*
III ⟶ Øren, — 12 — 4 » — m., t., t., l. « —; „ „

*

Sysle ⟶ Amundrud, t. + r. 14 km.; 3 g. uktl.: t., t., l. kl. 12.30; fra Amundrud *fm.*

*

Krøderen I ⟶ Nordre Leir t. + r. 28 km.; søkndgl. kl. 12.30; fra N. Leir 10.30
II ⟶ Finnerudskogen — 22 — 2 g. uktl., o., l. *md.*; - Finnerudsk. *fm.*

2160 13 km.; søkndgl

✉ Fra Krøderen kl. ca. 13.0; i Noresund kl. 13.30
» Noresund » » 11.30; i Krøderen » 12.0

Slevika ⟶ Redalen, t. + r. 22 km.; 3 g. uktl.: t., t., l. kl. 14.0
Noresund I ⟶ Fosslia, — 21 — 3 » — —»— „ 14.30
II ⟶ Ringnes, — 20 — 4 » — m., o., t., l. „ —
$^{16/6-15/9}$: søkndgl.

*

Ask ⟶ Sandaker, t. + r. 11.5 km.; 3 g. uktl.: t., t., l. kl. 12.30

Hønefoss, se under *Bergensbanen*

Hen I ⟶ Hval, tilbake vestsiden om Støa (t. + r.) 21 km.; 5 g uktl.: m., t., t., f., l. kl. 15.0
II ⟶ Nymoen—Vågård — 10 - 4 - — m., o., f., l. „ 15.0

*

Ringen ⟶ Elsrud—Jønsrud t. + r. 32 km.; 3 g. uktl: m., o., l. kl. 14.0

*

Nes i Ådal

2194 27 km.; 5 g. uktl.: m., t, o., f., l.

Lindlia ✉
Storruste
Landsend ✉

✉ Fra Nes kl. 19.30; i Hedalen kl. 21.0
» Hedalen » 6.30; på Nes » 8.0

Hedalen ⟶ Åsli, t. + r. 20 km.; 5 g. uktl.: m., t., o., f., l.

*

Begna ⟶ *Valdresbanen* over Bjørgo Se side 119

Numedalsbanens postekspedisjon.

2541. »RN.« 63

Kongsberg ✱ [10.10]
Pikerfoss stoppested
Gleda —
Svene
2085 5
Lyngdal i Numedal
*
Lampeland stoppested
Vangstad —
Flesberg
Bakkerud stoppested
Fossan —
Djupdal
Rollag
Tråen stoppested
Laugi
Veggli
Kjerre stoppested
Kravikfjord —
Eidsstryken ✉
Norefjord stoppested
⟶ Kravik
Gvammen stoppested
⟶ Sevle
Rødberg
2080 6
Uvdal i Numedal
2115 6
Børkjeflåtå ✉
Brostrud
*
2110 6 Sønsterud ✉
Øygardsgrend

Brostrud
Børkjeflåtå
Djupdal
Eidsstryken
Flesberg
Kravik
Laugi
(Lyngdal i Numedal)
Okteodden
Sevle
(Svene)
Rollag
Rødberg
Sønsterud
Uvdal i Numedal
Veggli
Øygardsgrend

Kongsberg.

I ⟶ Lurdalen, t. + r. 27 km.; 3 g. uktl.: t., t., l. *em.*
II ⟶ Ramberg — 32 - 3 » — t., t., l. —
III ⟶ Jondalen — 40 - 3 » m., o., f., kl. 11.0

2125 30 km.; søkndgl.
Bolkesjø
✉ Fra Kongsberg kl. 20.0; fremme kl. 21.0
» Bolkesjø „ 8.0; — „ 9.0

Supplement

Svene I ⟶ Fløtterud—Svene—Belgen, t. + r. 29 km.; 3 g. uktl. t., t., l. *fm*
II ⟶ Bygden på Lågens vestside til Flesberg poståpn. — 35 - 3 » — m., o., f. -
III ⟶ — » — østside om Ranvik→Nyseter — 24 - 2 » — ons., lør. -

2085 24 km.; 5 g. uktl.. m., ti., o., f., l.
Lyngdal — Grøterud
I. ⟶ Dalegården—Rust, t. + r. 16 km.; 3 g. uktl.: m., o., f. *em.*
II. ⟶ Holtan, t.+r. 15 km. 3 - „ - - - „
✉ Fra Svene *md.*; i Lyngdal *em.*
» Lyngdal *mg.*; i Svene *fm.*
*
Flesberg I ⟶ Nerli, t. + r. 16 km.; 3. g. uktl: m.; o., fr. *em.*
II ⟶ Rebrudsund-Hamre — 32 — 3 » — t.. t., l. *fm.*
*
Djupdal ⟶ Engi—Rostad t. + r. 13 km., 3 g. uktl.: t., t., l. *fm.*
*
Rollag ⟶ Stormoen, t. + r. 19 km.; 5 g. uktl.: m., t., t., f., l. *fm.*
*
Veggli ⟶ Risteigen—Kobbergarden, t. + r. 24 km.; 3 g. uktl.: t., t., l. *fm.*
*
Kravik ⟶ Økteodden ✉—Sunde skole, t. + r. 26 km.; 5 g. uktl.: m., t., t., f., l. *em.*
*
Rødberg ⟶ Vikagrenda, t. + r. 13 km. 3 g. uktl.: t., t., l. *em.*
2080 10 km.; søkndgl.
Fra Rødberg kl. 15.0; i Uvdal kl. 17.0
» Uvdal » 12.0; i Rødberg » 14.0
Uvdal I ⟶ Tuftelien, t. + r. 10 km.; 3 g. uktl.: t., t., l. *em.*
II ⟶ Fønnebu—Strand, — 15 « 3 « « t., t., l. *mg.*
2115 18 km.; søkndgl.
Børkjeflåtå ✉
Brostrud
✉ Fra Uvdal *em.*; i Brostrud *aft.*
» Brostr. *mg.*; Uvdal *fm.*
⟶ Rnstbøle, t. + r. 13.5 km.; 3 g. uktl.: t., t., l. *em.*
*
2110 13 km.; søkndgl
Sønsterud ✉
Øygardsgrend
✉ Fra Rødberg kl. 15.0; fremme kl. 17.0
» Øygardsgr. 12.0 — » 14.0

Vestfoldbanens postekspedisjon.

2220. «R. f. N.» 55
(Oslo—) Drammen—Eidanger.
— Kystlinjen —

Oslo ☆ [8.0] ⟹ Drammen—Larvik—Eidanger (—Brevik)
[19.3] ⟹ Drammen—Larvik

Drammen—Oslo postekspedisjon *(Kun i tog 530).*
Stoppesteder fælles med *(Randsfjordbn.* og*) Sørlandsbanen.*

Oslo, lokal-ruter vest

(Skarpsno stoppested)
Skøyen
Bestun
Lysaker
Myra ✉
Stabekk, side 128
Strand i Bærum ✉
Høvik
Ramstad ✉
Blommenholm
Sandvika, side 128
Slependen
Billingstad

Drammensbanen

Hvalstad
⟹ Holmenbukta ✉
*
Høn
Asker
2250. 6 Vettre
*
2256. 6 Lierskogen Reistad ✉ *Drammen* — *NB!* Ruten går mellem *Asker,* Lierskogen og *Drammen.*
*
Heggedal
Røyken
2305 7×2. Ruten går ut fra Dramm.
Sagfoss, Åros, Sætre i Hurum — Også rute 2258 Asker—Hurum
Åsheim i Hurum
Verket stoppested
(ferje)
⟹ *Svelvik*
*
Spikkestad
Lier — Ruten går mellem Sylling og *Drammen*
2270. 6
Egge Lier
Meren ✉
Skjåstad
Tronstad Bruk
Sylling
2280 6
Øverskogen
*

Drammen Br.-Ø.
Drammen, side 129

☆ [6.10] ⟹ Vikesund
[6.25] ⟹ Hen

Ordinært over Oslo og over Holmestrand:
2258 7×2
Vollen i Asker
Slemmestad
Nærsnes
Båtstø
Dalbø
Sagfoss, Åros, Sætre i Hurum — Også rute 2305 Drammen—Svelvik
Storsand i Hurum
Filtvet — Også „Alpha" (»RN« 214) Oslo Drøbak—Moss
Tofte i Hurum
Kana ✉
Holmsbu
„Juno" ⟹ *Holmestr.* »RN«312

Vestfoldbanen.

Drammen (Fortsettelse)
2300. („R. f. N." 312 ⟹)
Svelvik
2305. 12 Åsheim i Hurum
Holmsbu
2303 6
Tofte i Hurum
Filtvet
*
Berger i Vestfold ⟹ Sande 12
Rødtangen
[o. v. til *Holmestrand]*
*
(Gunnarsrud stoppested)
Skoger
Galleberg
Sande i Vestfold
2310 12
Berger i Vestfold
Holm i Vestfold
Smørstein:
Holmestrand, side 134
2300 »RN« 312 6 ⟹ *Svelvik*
2315 — 4026 6
Hof i Vestfold
Kopstad
Stubben
Eidsfoss
*
2320 »RN« 4074 6 ⟹ *Tønsberg*

Nykirke
Skoppum ⟹ Undrumsdal
„R. f. N." 57
Horten, side 134
160. «R. N» 313
⟹ *Moss*
*
Adal
Barkåker
⟹ Undrumsdal—Skoppum
*

Botne i Vestfold
Hynnås
Hildestad i Vestfold
»RN« 4074.
Sundbyfoss
*
(Vivestad ordinært over Tønsberg)
*
Kleppan
Hvittingfoss
2495. 6
Svarstad
⟹ Larvik
*
2075. b. 6
Komnes
Passebekk
⟹ Efteløt
Barkost
Fon
Svinevoll
Fossan
Revatal
Ramnes
⟹ Skjeggerød ✉
Klopp i Vestfold
Fresti

Tønsberg, side 134

(Tønsberg, forts. fra forr. spalte.)

Sem
2415. 6
Fossnes
Gravdal i Andebu
Andebu
} Tønsberg—Andebu—Tønsberg

→ { Høyjord
Bråvall

*

Stokke → { Sørby i Skjee
Vennersberg

Råstad
Sandefjord, side 136
Jåberg
Lauve
Viksfjord (Østby)
Grøtting stoppested
Larvik, side 136

2500. »R. f. N.« 4490
Stavern, side 136

*

Kjose
(Ekenes stoppested)
Oklungen
Bjørkedal
Eidanger
2515. 3 Bergsbygda

*

„R. f. N." 27
Nystrand
Skjelsvik
Heistad Stasjon
Brevik, side 141
(ferje) 12
Stathelle
12
Langesund

*

Porsgrund, side 141
(Osebakken stoppest.)
Borgestad
Bøle
Follestad stoppest.]
Skien, side 140

Postekspedisjonen Skien—Brevik

2565. »R. f. N.« 468
Nordsjø postekspedisjon.
Gvarv-ruten
Skotfoss (også Bandak og *Sørlandsbn.*
Mælum
Helgen
Ulefoss (også Bandak og *Sørlandsbanen*)
Sandnesgrend
Årnes i Telemarken } Også *Sørlandsbn.*
Gvarv

2680. »R. f. N.« 470.
Bandaks postekspedisjon

*

»R. f N.« 29 *Sørlandsbanens posteksp.*

*

Drammensbanen.

Slependen—Drammen.

Asker
Billingstad
Båtstø
Egge i Lier
Heggedal
Holmenbukta
Hvalstad
Høn
Lier
Lierskogen
Meren
Reistad
Røyken
Sagfoss
Skjåstad
Slependen
Spikkestad
Sylling
Sætre i Hurum*
Tronstad Bruk
Vettre
Øverskogen
Åros
Åsheim i Hurum*

*) Vestenfra over Drammen.

Vestfoldbanen.

Kystlinjen Drammen—Eidanger.

(Herunder også **Skien—Brevik**)

Adal
[Andebu]
Barkåker
Barkost
[Berger i Vesfold]
***Bergsbygda**
Bjørkedal
[*Borgestad]
Borre
Botne i Vestfold
[Bråvall]
[*Bøle]
***Eidanger**
Eidsfoss
Fon
Fossan
[Fossnes]
Fresti
Glenne †
Galleberg
[Gravdal i Andebu]
***Heistad Stasjon**
Hildestad i Vestfold
Hof i Vestfold
Holm i Vestfold
[Holmsbu]
Hvasser †
Hvittingsfoss
Hynnås
Høyjord
Jåberg
Kjose
Klopp i Vestfold
Kleppan
[Kodal]
Komnes
Kopstad
Lauve
Nykirke
***Nystrand**
Oklungen
Passebekk
Ramnes
Revatal
[Rødtangen]
Råstad
Sande i Vestfold
Sem
Skjeggerød
***Skjelsvik**
Skoger
Skoppum
Smørstein
Stokke
Stubben
Sundane †
Sundbyfoss
[Svarstad]
Svinevoll
Sørby i Skjee
Tjøme †
Ula
Undrumsdal
Vennersberg
Vikerholmen †
Viksfjord
[Vivestad]
[Åsheim i Buskerud]

* I retning *vestover* (sydover). Bør dog sendes over *Sørlandsbanen:* **Nordagutn—Brevik**

† Post til *Hvasser,* Sundane, *Tjøme* og Vikerholmen skal pakkes til Vestfoldbanen. C 13/1934.

Supplement

Sande i Vestfold.

2310 2 g. søkndgl. t. + r. 17 km.
Sandø*)
Berger i Vestfold

Fra Sande kl. 11.45 og 16.44
fra Berger - 15.45 - 19.35

*) Landpostbudtjeneste mellem Sande og Sandø

Holmestrand

→ Fossdalen, Rove tub hjem — t. + r. 14 km.; søkndgl. kl. 10.45

2330 30 km.; søkndgl.
Grettebygd
Våle i Vestfold

Fra Holmestr. kl. 10.45; i Våle kl. 13.0
„ Våle „ 13.30; i H.str. „ 14.30

I → Hengsrud, t + r. 13 km.; 5 g. uktl.: m., t., t., f., l. *em.*
II → Skjeggestad — 30 - 5 - — „ —

Nykirke I → Falkenstein—Guttulsrød, t. + r. 16.2 km., 5 g. uktl.: m, t., t., f., l. kl. 10.15
II → Bruserød—Freberg — 16.2 - 5 - — „ —

[Horten]

Skoppum

t. + r. 39 km. søkndgl.
Rå, Hem
Undrumsdal → Knapstad—Haun
Barkåker → Ra

Fra Skopppum kl. 11.0
i Undrumsdal - *md.*

Holmestrand

2315 (»RN« 4021) 25,3 km.; søkndgl.
Hof i Vestfold
Kopstad
Stubben
Eidsfoss

Fra Holmestrand kl. 12.15
„ Eidsfoss kl. 7.30 og 14.15

→ Hesthamar—Torrud—Tryterud, t. + r 18 km.; 3 g. uktl.: t., t., l. kl. 9,30

Holmestrand

2320 (»RN« 4026) 28 km; søkndgl.
Botne, Hynnås, Hildestad*)
Sundbyfoss, Hof
Kleppan
Hvittingfoss

Fra Holmestrand kl. 12.15
i Hvittingfoss - 13.30

Fra Hvittingfoss kl. 13.45
i Holmestrand - 14.45

2075 t. + r. 27 km; søkndgl.
Komnes
Passebekk → Surlia-Rundhaugen-Løver-Nerli-Janshaug t.+r. 20 km.; 3 g. uktl.
(→ Efteløt, *Sørlandsbn.*)

Fra Hvittingfoss *em.*; i Passebekk *em.*
„ Passebekk *aft.*; i Hvittingfoss *aft.*
ti., to., l. *fm.*

Hildestad*) korresponderer med »RN« 4026 *Holmestrand—Hvittingsfoss*

→ Bakke, t. + r. 10 km.; 4 g. uktl.: m, t., t., l. kl. 13.
(»RN« 4074) søkndgl.
Barkost
Fon → Ruteig, t. + r. 13 km.; 3 g. uktl.: t., t., l. *em.*
Svinevoll → Hjerpekjønn, t. + r. 10 km.; 3 g. uktl.: t., t., l. *em.*
Fossan, Revetal
Ramnes → Skjeggerød ✉ t. + r. 17 km. søkndgl. *em.*
Klopp, Fresti
Tønsberg

Fra Hildestad kl. 8.5
i Tønsberg - 9.35

Fra Tønsberg kl. 11.30
i Hildestad - 13.0

Tønsberg

I → Fyllpå ✉ (Østre Slagen) t. + r. 25 km.; søkndgl. *em.*
II → Vestre Slagen — 24 - — kl. 11.15
III → Ek i Slagen — 23 - — 8.0
IV → Munkerekka ✉ — 9 - — *em.*
V → Presterud—Råel — 11 - — kl. 11.15

2335 ***»RN« 4135 og 4131,*** 12 km.; *2 g.* søkndgl.

Tyerrved ✉
Åsgårdstrand
→ Omegnen, t. + r. 13 km. søkndgl. *fm.*

Fra Tønsberg kl. 9.15 og 12.30; i Åsg.str. kl. 9.45 og 13.0
„ Åsg.str. „ 7.50 - 18.0; i Tønsb. „ 8.30 - 18.30

Forts. næste side

Vestfoldbanen Tønsberg, forts.

2374 »*RN*« ***4192,*** 7.7 km.; søkndgl. (Og den ene av to på hinanden følgende helligdager)
Foynland
Husøysund
Fra Tønsberg kl. 12.15; i Husøysund kl. 12.35
„ Husøysund „ 8.0; i Tønsberg „ 8.20
Husøy—Føynland, t + r. 12 km.; søkndgl. *md.*

2375 »*RN*« ***4110***, 10 km.; søkndgl. (Og den ene av to på hinannen følgende helligdager
Råel ✉, Bogen i Slagen ✉, Presterød ✉
Jersøy
Valløy
Fra Tønsberg kl. 11.15; i Valløy kl. 11.55
„ Valløy „ 8.0; i Tønsb. „ 8.40

2400 »RN« 4225, 26 km.; søkndgl.
Veirland
Fra Tønsberg kl. 11.30
i Veirland « 12.30
fra — « 7.45
i Tønsberg « 8.30

2385 (»*RN*« ***4255)*** 27 km.; søknd.
Pakkes til *Vestf.bn.* Sundane ✉ Tjøme
Fra Tønsberg kl. 10.45; i Tjømø 13.0
« Tjømø - 7.30; - Tønsberg 9.15
I → Mågerøy t. + r. 18 km.; søkndgl. *em.*
II → Bjørnevåg—»Verdens Ende« ✉ — 14 - — -
III → Ormelet — 10 - — -

2382 (»RN« 4250) 27 km. søkndgl.
Skal pakkes til *Vestfoldbanen.* Vikerholmen ✉ Hvasser (Sandøsund)
Fra Tønsberg 10.45; i Hvasser 11.15
„ Hvasser 8.10; - Tønsberg 9.15

2395 »*RN*« ***4230,*** 12 km; søkndgl.
Teie
Nøtterøy
Fra Tønsberg kl. 9.30 og 11.15
„ Kjøpmannskjær 8.0 - 16.0
I → Tennvik ✉—Torbjørnrød, t. + r. 22 km.; søkndgl. *em.*
II → Sem—Bergan ✉—Knarrberg ✉ — 14 - — -
III → Ekenes — 12 - — -
Torød, Kjøpmannskjær

»RN« 4220, søkndgl.
Skal pakkes til *Vestfoldbanen* Torød
Fra Tønsberg kl. 10.45; i Torød 11.15
« Torød - 8.0; - Tønsberg 9.30
I → Stranna—Strengsdal t. + r. 8 km.; søkndgl.
II → Ulvø—Skallestad — 12 - —

2415 »*RN*« ***4164,*** 16 km.; søkndgl.
Fossnes
Gravdal i Andebu ✉
Andebu
Fra Tønsberg kl. 11.25; i Andebu kl. 12.20
„ Andebu „ 8.45; i Tønsb. „ 10.0
I → Høyjord ✉ t. + r. 22 km., søkndgl.; *em.*
II → Bråvall ✉ → Dal, t. + r. 14 km.; 4 g. uktl.; m., t., t., l. *em.*

2440 11 km.; 2 ganger søkndgl.
Melsomvik
Fra Tønsberg kl. 8.30 og 12.15; i Melsomvik kl. 8.55 og 12.40
„ Melsomvik „ 8.0 - 16.45; i Tønsberg „ 8.30 - 17.0

2416 »RN« 4155, 28 km.; søkndgl.
→ Søndre Vivestad ✉
Vivestad
Fra Tønsberg kl. 14.0; i Vivestad 15.15
« Vivestad - 8.15; - Tønsberg 9.0

Sem
I → Tarandrød, t. + r. 15 km.; søkndgl.
II → Vear — 12 - —

Stokke
I → Sørby i Skjee ✉ — Vennersberg ✉ t. + r. 25 km.; søkndgl. *em.*
II → Sandsgrinda — 27 - — -
III → Gudbrandsrød — 19 - — -

Vestfoldbanen

Sandefjord

I ⟶ Kamfjord—Vindal—Framnes, t. + r. 20 km ; søkndgl. kl. 8.⁰
II ⟶ Kroken—Skolmerød—Elgesem — 10 - — „ 12.⁰
III ⟶ Ranvik—Lystad—Virik—Hystad — 19 - — —
⟶ Ençeli — 6 - —
IV ⟶ Skravestad—Freberg—Helgerød — 30 - — „ —
V ⟶ Haukerød—Fevang ✉—Åbol — 19 - — „ —
VI ⟶ Østerøy—Ormestad—Vesterøy — 39 - — „ —

*

2449 48 km.; søkndgl. [kl. 12.⁰]
Mørk
⟶ Skinmo—Årkvisla, t.+ r. 13 km.; 3 g. uktl.
Klavenes—Gogsjø—Holmen—Kvitstein ✉
⟶ Heia, t. + r. 16 km.; 4 g. uktl.
Trevland ✉
Kodal
Svartsrød ✉ ⟶ *Sandefjord*

*

Lauve I ⟶ Ula ✉ Eftang, t. + r. 22 km.; } 5 g. uktl.; m., t , t., f., l. kl. 13.⁰
II ⟶ Kjerringvik — 14 — } (I juli og aug. søkndgl)
III ⟶ Lingum — 16 5 — 4 g. uktl.: m., o., f., l. kl. 13.⁰

Larvik

I ⟶ Solum t. + r. 23 km.; 3 g. uktl.: t., t, l. kl. 14
II ⟶ Vestre Tjølling — 15 - søkndgl. - 13
III ⟶ Holgjum ✉ 16 km. *ekspr.* søkndgl. kl. 14.³⁰
VI ⟶ Gjordi—Tanum, t. + r. 15 km.; søkndgl. kl. 13.⁰

2461 »RN« 4495 3 km.; *1 g.* søkndgl. Østre Halsen

✉ Fra Larvik kl. 14.⁰ ; i Ø. Halsen kl. 14.¹⁰
„ Ø. Halsen „ 17.¹⁰; i Larvik „ 17.²⁰

*

2465 „*RN*“ *4450*, *(Lågendals-ruten,* Larvik-Kongsb.) 99 km.; søkndgl.
Hedrum I ⟶ Ringdal, t. + r. 21 km.; 4 g. uktl.: m., o., t., l. *em.*
II ⟶ Vestrum — 21 - 4 - — —„— -
Kvelde I ⟶ Lysebu—Kveldsvik, t. + r. 23 km.; 3 g. uktl.: t., t., l. *mg.*
II ⟶ Rimstad—Bergan — 17 - 3 - — — *em.*
Hvarnes ⟶ Hellenes—Haugen . . . t. + r. 10 km. søkndgl.; ruten utgår *fra Larvik*
⟶ Kruke t. + r. 5 km. 3 g. uktl.: t., t., l. *em.*
Steinsholt ⟶ Tveiten—S. Vierød, t. + r. 14 km.; t., t., l. —
Styrvoll } t. + r. 22.5 km.;
Svarstad } 4 g. uktl.: m., o., f., l.
I ⟶ Kroken t.+r. 13 km.;
3 g. uktl.: t., t., l. kl. 16.³⁰

✉ Fra Styrvoll *em.*; i Svarstad *em.*
„ Svarstad *aft.*; i Styrvoll *aft.*
✉ Fra Svarstad kl. 6.⁰ ; i Larvik 8.²⁰
„ Larvik - 12.³⁰; i Svarst. ca. 15.⁰

Hvittingfos, *Hvittingfosbn.*
Komnes (⟶ Passebekk)
Efteløt
Hostveit
Skollenberg } *Sørlands-*
Kongsberg } *banen*

*

2505 »*RN*« *4475*, 18 km.; søkndgl.
Halle ✉
Tanom

✉ Fra Larvik kl. 9.¹⁵*, 14.⁰; i Nevl.h. kl. 10.¹⁵*, 15.⁰
„ Nevl.h. „ 7.³⁰*, 15.³⁰; i Larvik „ 8.³⁰*, 16.³⁰
*) *Kun* i juli og august.

Helgeroa ⟶ Mørjerød, t. + r.; 25 km.: 3 g. uktl.: t., t., l kl 15.⁰
Nevlunghamn

*

2500 »*RN*« *4491*, 7 km.; *3 (5) g.* søkndgl.
Gjordi
Stavern

✉ Fra Larvik kl. 7.⁰ og kl. 12.⁴⁵
„ Stavern „ 7.⁵⁵, 11.⁴⁵, 16.⁴⁵ og 18.¹⁵

⟶ Nalom ✉—Kjærstranda ✉—Manvik ✉—Linnom ✉ t. + r. 10 km.;
søkndgl. kl. 14.⁰

*

Sørlandsbanens postekspedisjon.

(Oslo—) Drammen—Hokksund—Kongsberg, Nordaguta {Skien—Brevik / Kragerø—Kr.sand S.

2540. »R. f. N.« 51 ☆ [kl. 8.0] og kl. 23.0

Drammensbn (Dram.-Oslo) { **Oslo** ☆ [8.0], 23.0 / **Drammen** 2220. »R. N.« 55 → Skien *(kystlinje)* = *Vestfoldbanen*

Også Rjbn. { *Mjøndalen* / *Hokksund* [1970. »R. N.« 61 → *Randsfjordbanen* og *Hønefoss*

Drammen – Nordagutu – Kragerø

Vestfossen
Darbu
Krekling
Skollenborg
2070. 6 Hedenstad
Ljøterud
*
2465. a. *Lågendals-ruten*
Hostveit
Efteløt
Komnes → Passebekk
Hvitingsfoss,
Svarstad o. v. → *Larvik*
*
Kongsberg, s. 135 → 2129. 3 Bolkesjø
2541, „R.N.“ 63 *Numedalsbn. se side 13*[1]
Svene
2085 3
Lyngdal i Numedal
[Flesberg og videre
*
Meheia
Hjuksebø
2585 »R.f.N.« 65 *Rjukanbanen*

Rjukanbanens postekspedisjon.

Tinnegrend
Notodden, side 140
2620 6
Sømmeland
Tuddal → Gaustatoppen Turisthytte
*
2580 *„RN“ 4745*, søkndgl.
Rygi → Skilrud
Sauar
Ørvella
Amnesfoss
Sauland → Tuddal (vinter)
Lonar
Ytre Hjartdal
Hjartdal → Seljord
Til *Svartdal* t., t., l.; *kun*
*
Lisleherad
Grønvollfoss
Årlifoss
Gransherad
Tinnoset
(„R. f. N.“ 925) „Gausta“
Busnesgrend (Galten)
Hovin i Telemark
Rudsgrend
Grasdalen
Mæl
Miland → Fagrst. hot.
Øverlands Siasjon
Ingolisland stoppe.
Rjukan, s. 140
2615 6
Vedmork
*
2595
„Gausta“ på Tinsjø
Rjukan
2620
Øverlands St.
Miland
Tinn
Atrå
Tinns Austb.
Tinns Austbygd
2605 3
Tessungdalen
Atrå → Mårvik
Tinn (Sigurdsrud)

Holtsås
Forts.næste spalte.

Holtsås
(Forts. fra 1ste spalte).

Nordagutu

Linje til Brevik
Bratsbergbanen

[»R.N.« 65 ☆ forts.]
Dalsvatn
Valebø jarnvegsst.
→ Valebø
Nisterud
Hoppestad
Skien, side 140
2680 »R. N. 922 *Bandak*
Skotfoss
Ulefoss
o.s.v.
*
Bøle
Borgestad
Porsgrunn, side 141
Eidanger (Også Vestfoldbn.
2515. 3 Bergsbygda
*
„R. f. N.“ 37
Nystrand
Skjelsvik
Heistad Stasjon
Brevik, side 141
(ferje)
Stathelle
Eikstrand
Langesund → Arøy
2890, 6
Åby → Trosby
2892 2
Breisand
*
Ødegårdens Verk → Dørdal
2895. 3
Rørholt
*

Postekspedisjonen Skien—Brevik

Linje til Kristiansand S. næste side

Linje til Kragerø og Kr.sand

Akkerhaugen
Årnes i Telemark
Ulefoss
2697 6 Fen
*
Over Skien

Gvarv
Bø i Telemark
2660. 6
Øvre Bø → Seljordstrondi
Garvikstrondi
Seljord
2625 a 6 Flatdal → Langlem, Moland
2630. 3 Åmotsdal
*
2625 b 3. Svartdal
*
Meås
Brunkeberg
→ Morgedal
Kviteseid
→ *Bandak*
*
2668. 3 Hørte
*
2670. 6 Oterholt
*
2747 (3)
Høydalsmo
Øvre Lårdal (→ Bandak)
Øyfjell
Rauland → Arabygdi, Vå, Møsstrond

Tjønnås
Svenseid
Lunde i Telem. 2697 „RN" 4613
*
Tyri
Nakksjø
Kjosen stoppested
Skien
Mælum
Helgen
Fen
Ulefoss
Kjeldal
Strengen
→ *Bandak*

Drangedal → Åkresving
2920 6
Bostrak
Tørdal
Grova → Kleivedale
2945. 3 Homleid
*
Eggevåg
Neslandsvatn → Tokke
»RN« 68
Merkebekk
Farsjø
Revsalen (Sannidal st.)
→ Sannidal (Kiil)
Vefall
Vadfoss
Kragerø, s. 146
2918
Kragerø—Drangedal søkndgl.

Kragerø—Kristiansand
(Neslandsvatn)
Brøsjø stoppestad
Gjerstad
2951 »NR« 5006
Sundebru
Fiane
Søndeled
Akland
Båssvik
Risør, side 146
»RN« 327

Gryttinggrend st. — m., o., f., l. kl. 5.30
Bjorvatn — Gjeving, Lyngør,
Vegårshei — Askerøy Dypvåg,
Narestø
→ *Arendal*

Fortsettelse næste spalte

Fortsat fra forrige spalte.

Vegårshei stasjon
3000 6 »RN« 5060.
Vegårshei → Lindtveitsundet
Ubergsmoen
Nesgrenda
Tvedestrand, side 146
2979 »RN« 5051; ti, to.
Dypvåg *)
Gjeving *)
2972 2, ti., to.
Lyngør*)
Askerøy *)
*
2986 »RN« 328.
Sagesund
Bota st.sted 6 → Staubø
Borøy*)
Vestre Sandøya*)

*) også »RN« 327: *Risør—Arendal*

*
Espelandsmyr
Selåsvatn stoppested
Nelaug → Treungen „RN" 70, *Åmlibanen*
Linje til *Arendal*
Flaten
Haugsjå stoppested
Bøylefossbru
Bøylestad
Froland
Blakstad Stasjon
Simonstad
Vallekilen
Åmli
3121. 6 Dølemo
*
3110. 4 Gjøvdal
*
Seljås Stasjon
Sandå i Aust-Agder
Øy i Aust-Agder
Gaukås stoppested
Tjønnefoss
3106. 3 Haugsjåsund
*
Treungen, 2825 6 → Telemarken
*

Rise Stasjon → *Grimstad* »RN« 71
Rossedalen stoppested
Bråstad —
Torbjørnsbu —
Arendal, s. 147
»RN« 5125 6
Fevik
Grimstad
*
Løddesøl
Rykene
Lia Jernbanestasjon
Spedalen
Grimstad, side 148

Helldalsmo
Hynnekleiv
Gauslå
Herefoss → *Lillesand* „RN" 5380
Søre Herefoss
Promsnes
Birkeland
Tveite i Birkenes
Eikeland
Lillesand, side 148
*
Uldal stoppested
Fidjetun
→ Heimdalsbygd
*
Oggevatn stoppested
Varnstraum —

Grovane → *Setesdalsbanen* ★
6 *(Går ut fra Kristiansand)*
Vennesla st.
Grosli
Vikeland
Kvarstein st.
Mosby
Vatnestraum
Engelsland
→ Vegusdal
*
→ Øvrebø o. s. v. → Åseral
Aukland stoppested
Strai —
Dalane —
Kristiansand
»RN« 5600 → *Flekkefjord*

Sørlandsbanen.

I

Arabygdi
Akkerhaugen
Bostrak
Brunkeberg
Bø i Telemark
Darbu
Drangedal
****Efteløt**
Eggevåg
Farsjø
Flatdal
Garvikstrondi
Gaustatoppen turist-hytte
Grova
Gvarv
Hedenstad
Hjartdal
Hjuksebø
†Hokksund i Eiker
Holtsås
Homleid
****Hostveit**
****Hvittingfoss**
Hørte
(Høydalsmo)
Kleivedale
****Komnes**
Krekling
****Kviteseid**
Langlem
Ljøterud
Lonar
Lunde i Telemark
(Lyngdal i Numedal)
Meheia
Merkebekk
Meås
†Mjøndalen
Moland
Morgedal
Møsstrond
Nakksjø
Neslandsvatn
(Nordagutu)
Oterholt
***Passebekk**
(Rauland)
Revsalen
Rygi
Sannidal
Sauar
Sauland
Seljord
Seljorstrondi
Skilrud
Skollenborg
Svartdal
***Svarstad**
(Svene)
Svenseid
(Sønnland)
Tinnegrend
Tjønnås
Tokke
Tuddal
Tyri
Tørdal
(Ulefoss)
Vadfoss
Vefall
Vestfossen
Vå
Ytre Hjartdal
Ørvella
Øvre Bø
(Øvre Lårdal)
(Øyfjell)
Åkresvingen
Åmnefoss
Åmotsdal

* Også Vestfoldbanen.
** *Kun* nordfra.
† Også Ransfjordbanen.

II

*Agnefest
Akland
*Askerøy
*Austad
***Austenå**
Birkeland
Blakstad Stasjon
Borøy
*Brekkestø
*Bryggesåk
Bøylefossbru
Bøylestad
Båssvik
Dypvåg
***Dølemo**
Eikeland
*Eiken
[Engesland]
Espelandsmyr
*Eydehamn
Fevik
Fiane
Fidjetun
†Fiskodde
*Fjotland
Flaten
Froland
*Gamle Hellesund
Gauslå
*Gjemlestad
Gjerstad
Gjeving
Gjøvdal
[Grovane]
*Haughom
Haugsjåsund
Heimdalsbygd
Helldalsmo
Herefoss
Hynnekleiv
*Knaben Gruvor
*Kongshamn i Aust-Agder
*Korshamn
*Kvelland
†Kulhuset
(Kvinesdal)
*Kvinlog
*Kvås
Lia Jernbanest.
*Lindesnes
Lintveitsundet
Lyngdal
*Lyngør
Løddesøl
Mjåvatn
[Mosby]
*Mykland
*Narestø
Nelaug
Nesgrenda
Neslandsvatn
*Netlandsneset
Pråmsnes
Ramse
*Randøyane
Risdal
Rise Stasjon
Rykene
Sagesund
*Saltrød
Sandå i Aust-Agd.
Seljås Stasjon
Simonstad
*Sirnes
Skjeggedal
*Skjekkeland
*Skottevik
*Skredli
*Snartemo
*Spangereid
Spedalen
Staubø
Sundebru
*Svinøy
*Søgne
Søndeled
Søre Herefoss
*Tingvatn
Tjønnefoss
(Treungen)
Tveite i Birkenes
Ubergsmoen
*Ulvøysund
Vallekilen
Vatnstraum
*Veggja
[Vegusdal]
Vegårshei
*Vestre Sandøya
[Vikeland]
Øy i Aust-Agder
[Øvrebø]
*Åkerøya
Åmli
†Årnes i Telemark
Åvika

* De med stjerne merkede steder på strekningen Arendal—Flekkefjord bør nord- og østfra pakkes til Sørlandsbanen.

Rjukanbanen.

Atrå
Busnesgrend
Fagerstrand hotell
Gransherad
Grasdalen
(Hjartdal)
Hovin i Telemark
Lisleherad
(Lonar)
Miland
Mæl
Mårvik
(Notodden, direkte)
(Rjukan —)
Rudsgrend
(Rygi)
(Sauar)
(Sauland)
(Skilrud)
(Svartdal)
(Sønnland)
Tessungdalen
Tinn
(Tinnegrend)
Tinnoset
Tinn Austbygd
(Tuddal)
Vedmork
(Ytre Hjartdal)
(Ørvella)
Øverland Stasjon
(Åmnefoss)
Årlifoss

Bratsbergbanen.

†*Akkerhaugen*
**Arøy
***Bergsbygda*
***Borgestad*
***Breisand*
***Bøle*
Dalsvatn
**Dørdal
**Eidanger*
**Eikestrand
†*Fen*
***Heistad Stasjon*
†*Helgen*
Hoppestad
†*Mælum*
Nisterud
***Nystrand*
***Rørholt*
†*Sandnesgrend*
***Skjelsvik*
†*Skotfoss*
**Trosby
(Ulefoss)
Valebø
Valebø jarnvegsst.
***Ødegårdens Verk*
***Åby*

* Også Vestfoldbanen.
** *Kun* nordfra.
† Også Skien.

Supplement *(Sørlandsbanen)*

Vestfossen I ⟶ Hegstad, t. + r. 14 km.; 4 g. uktl.: m., t., t., l. kl. 10.45; tilbake *em.*
II ⟶ Østerud — 15 - 3 - — t., t., l. „ — ; — „

Darbu I ⟶ Hakavika, t. + r. 24 km.; 4 g. uktl.: m., o.. to , l. kl. 11.15; tilbake *em*
II ⟶ Dokka — 11 - 2 - — ti., fe. „ 11.0 ; — „

Skollenborg
2070 11 km.; søkndgl.
Hedenstad
Ljøterud

Fra Skollenborg *md.*; i Ljøterud *em.*
„ Ljøterud *mg.*; i Skollenborg *fm.*

2075a » R.N.«4450 *Lågendals-ruten* 50 km.; søkndgl. (Se side 136 under Larvik)
Hostveit ⟶ Efteløt bro, t. + r. 18 km. søkndgl. *md.*
Efteløt

Fra Skollenborg *fm.*: i Svarstad *md.*
„ Svarstad *em.*; i Skollenborg *em.*

2075b ⟶ *Hvittingfossbanen,* s. d.

Svarstad o. v. ⟶ *Larvik.*

Kongsberg. *Se Numedalsbanen side 131*

Notodden

Rjukanbanen

⟶ Simones, t. + r. 34 km.; 4 g. uktl.: m., t., t., l. kl. 13.0 (i Simones kl 18.0)
2580 «*RN» 4745* ⟶ Hjartdal (41 km.)

2620 45 km.; søkndgl.
Sønnland
Tuddal

Fra Notodden kl. 15.0; i Tuddal kl. 17.30
„ Tuddal „ 8.0; i Notodden „ 10.0
NB! Når auto-farten er innstillet, går posten med »RN« 1097 over Sauland, derfra med hest ti., to., l. *em.*

I ⟶ Bondal, t. + r. 34 km.; 3 g. uktl.: m., o., l. kl. 8.0
II ⟶ Gaustatoppen Turisthytte, 3 g. uktl. (juli—sept.)

Gransherad ⟶ Vik, t. + r. 20 km.; 3 g. uktl.: t., t., l. kl. 13.0 (tilbake kl. 16.0)

Hovin ⟶ Lindøy, t. + r. 28 km.; 3 g. uotl.: t., t , l. kl. 10.30 (tilbake næste dag

Miland ⟶ Fagerstrand hotell —Strand, t. + r. 20 km.; 2 g. uktl.: ti., f. *fm.*

Rjukan

2615 7 km.; søkndgl.
Vedmork

Fra Rjukan kl. 17.0;
„ Vedmork „ 17.35

Tinn Austbygd
2605 t. + r. 38 km.
3 g. uktl.: t., t.. l.
Tessungdalen

Fra Tinn Austb. kl. 8.0
„ Tessungdal *em.*

Rjukan
2608 6
Øverlands Stasjon
Miland
Tinn
Atrå
Tinns Austbygd

Tinn I ⟶ Steinsbøle om *Atrå* gj. Mårdalen. t, + r. 35 km.; 3 g. uktl.: t., t., l, kl. 17.0
II ⟶ Øvre Gjøystdal — 20 - 3 - — ti., to., l. „ „

Skien

I ⟶ Gravlid skole t, + r. 18 km.; 3 g. uktl,: t., t., l, kl. 13.30
II ⟶ Sneltveit—Løberg—Ballestad — 19 - søkndgl. „ —
III ⟶ Fossum—Gulset — 19 - — „ —
IV ⟶ Bjerknes —Solum — 38 - — „ —

2542 t. + r. 24 km; søkndgl.
Jønnevall
Mofossen

Fra Skien m,, o., f. kl. 14.0; i Mofoss kl. 17.0
„ Mofossen — *em.* i Skien - 19.0
„ Skien t. t. l., kl. 14.0 i Mofoss - 17.0
„ Mofossen — *em.* i Skien - 19.0

⟶ Luksefjell Bø kapel—Bestul t, + r. 48 km.; (3 g. uktl.; m.,o.,l. kl. 8,
NB. Når bil brukes, utgår ruten *fra Skien* 3 g. uktl.; t., t., l. kl. 16.0

2555 17 km.; 6 g. uktl.: t., t., l. ; m., o., f.
Siljan

Fra Skien kl. 13.30; Siljan 14.10
„ Siljan „ 15.20; „ Skien 16.30

⟶ Kiste , Moholt, t. + r. 24 km.; 3 g. uktl,; t., t,, l, kl, 16.0

2557 t. + r. 39 2 km.;
3 g. uktl.: t., t. l.,
Søland

Fra Siljan kl. 16.0
i Søland „ 17.0

Fra Søland kl. 13.30
i Siljan „ 14.0

⟶ Dammen

2697. „RN" 4613 søkndgl. ✉ kl. 10.40; tilbake i Skien kl. 14.30
Mælum ⟶ Stavdal ✉ Melfall, t, + r, 25 km.; søkndgl. kl. 16.0
Helgen *Også:* Lunde, ordinært Sørlandsbanen
Fen Kjeldal \ — Bandak
Ulefoss Strengen / Vrangefoss, Flåbygd

„*RN* 920 3 g. uktl. *Skien—Notodden*
✉ Fra Skien m., o., f. kl. 7.30
„ Notodden t., t., l. „ 8.0

Skotfoss
I ⟶ Kastet, t, + r, 9 km.; søkndgl. kl. 13.30
II ⟶ Grøtsund — 5 - — „ 13.0
III ⟶ Åfoss — 14 - — „ 13.0
Ulefoss *
Årnes i Telemarken
[Akkerhaugen, *Sørlandsbn.*]
[Fiskodden Også med Sørlandsbn. over Notodden
Kulhuset ⟶ *Notodden*

2553 11 km. søkndgl.
Ulefoss ✉ Fra Skien 13.30 „ Gurstad 9.30
Sandnesgrend
⟶ Gurstad ✉
2554 6 km. søkndgl.
Skotfoss ✉ Fra Skien 15.0 „ Skotfoss 10.30

Bøle ⟶ Ballestad, t, + r, 8 km.; søkndgl. kl. 13.0

Borgestad ⟶ Menstad, t, + r, 12 km.; søkndgl. kl. 13.0

Porsgrunn

I ⟶ Øvrum, t, + r, 16 km.; søkndgl. kl. 13.0
II ⟶ Nenset — 17 - — „ —
III ⟶ Havenga—Sørli Vallemyrsveien — 11 - — „ —

2519 5 km.; 2 g. søkndgl
Herøya *[Porsgrunn-Herøya]*
✉ Fra Porsgrunn kl. 9.30 og 15.30
« Herøya - 11.45 - 17.45

2510 12 km.; søkndgl.
Langangen
✉ Fra Porsgrunn kl. 15.30; fremme 15.55
„ Langangen 13.45 — 14.15

2530 15 km.; 2 g. søkndgl.
Bolvik
✉ Fra Porsgrunn kl. 8.0 og 13.0
» Herre » 14.30 [Fra Herre kun én gang dgl.]

2535 t. + r. 7 km., 4 g. uktl.: m., o., f. l.
Kilebygda
✉ Fra Bolvik kl. 14.0 i Kilebygd kl. 15.0
» Kilebygd „ 13.0; i Bolvik „ 14.30

Herre I ⟶ Fjell 4 g. uktl. / II ⟶ Gisholt 4 « — } mand., onsd., fred. og lørd.

Eidanger
2515 7 km; 3 g. uktl.: t, t., l.
Bjønnes ✉
Bergsbygda
✉ Fra Eidanger kl. 13.30; fremme kl. 15.0
» Bergsbygda « 12.0; — » 13.0

Brevik

(Ferje) Brevik—Stathelle
Stathelle ⟶ Nenset—Skaugen, t. + r. 21 km.; 3 g. uktl.; t., t., l. *em.*
2898 »RN« 4676, *2 g. søknd.*
Eikstrand ✉
Langesund ⟶ Arøy ✉
✉ Fra Brevik kl. 8.30 og 13.30
« Langesund - 11.10, 18.30

2880 2 km.; 3 g. uktl.: t., t., l.
Sandøystrand
✉ Fra Brevik kl. 13.30
„ Sandøystr. „ 12.30

2885 7 km.; 3 g. uktl.: t, t., l.
Finndal ✉
Surtebogen
✉ Fra Brevik kl. 13.30
„ Surtebogen „ 11.0

2890 15 km.; søkndgl.
Åby
✉ Fra Brevik kl. 13.0
« Ødegårdens Verk « 11.20

2892 10 km.; 3 g. uktl.: t., t., l.
Trosby ✉
Breisand
✉ Fra Åby *em.*
» Breisand *md.*

Ødegårdens Verk ⟶ Dørdal ✉ (søkndgl. kl. 12.0)
2895 13 km.; 3 g. uktl.: t., t., l.
Rørholt
✉ Fra Ødeg. Verk *em.*
« Rørholt *mg.*

Bandaks postekspedisjon.

(Skien—Flå, Kviteseids- og Bandaks-vandene).

2680. »R. N.« 922.

Skien ☆ [7.0]
— side 140 —

I.

Skotfoss
Ulefoss } Også fra Skien *dir.*
Vrangfoss } 269
Lunde i Telemark
*
Kjeldal
Flåbygd
Strengen
Kilen
Bergstod
Fjågesund

Dampskibs-selskabets biler underholder trafikken *Skien-Lunde-Strengen* i korrespondance med dampskibene i Strengen samt togene mellem Lunde-Nordagutu-Arendal.

II.

Kviteseid (Kyrkjebø)
2660 »RN« 4914, søkndgl.
Brunkeberg → Morgedal
Meås
Seljord
2625 6
Flatdal → Langlem — Moland
2625 b 3. Svartdal
*
2630. 3. Åmotsdal
Garvikstrondi
Øvre Bø → Seljordstrandi *
Bø i Telem.
Sørlandsbanen
*

Fortrinsvis *Sørlandsbanen I.*

Spjotsodd
(Smedodden) —
2825. »*RN« 4920,* (50 km.) søkndgl.
Vrådal
Nordre Nissedal
Nissedal
Fjone
→ Treungen (Åmlibanen)
*

Lårdal
2745 47 km.; 3 g. uktl.: t., t , l.
Øvre Lårdal
Høydalsmo
Øyfjell
Rauland

Bandaksli
2810. »*RN« 4930,* søkndgl.
Skreosen i Telemark
Vråliosen
Veum
Rindebakken
Hauggrend
Hegglandsgrend
Fyresdal → Fardalsgrend, Breidviksgrend, Tovsli
3 (sommer) „R N." 936
2841*) 2 Kilegrend
* Vinter-postgang.

Dalen i Telemark → 2800. 3 Ljostad
2770 3 Ravnegjuv
Mostøyl
Børtegrend, 2790
*
2820. 4 (6)
Holtebru
Koldkinn
ÅmdalsVerk
*
2775
3 Skålebygdi
Ligrend
Nesland
Manåsgrend
Vinje, Ytre 2790
Vinje
2776 2790 Vinjesvingen, Grungedal, Edland, Vågsli, Haukelisæter — 2790

I.

Bergstod
Fjågesund
Flåbygd
Kilen
Kjeldal
[Lunde i Telemark]
(Skotfoss)
Strengen
Vrangfoss

II.

Bandaksli
Breidviksgrend
[Brunkeberg
Børtegrend
Dalen i Telem.
Edland
Fardalsgrend
Fjone
Fyresdal
Grungedal
Hauggrend
Haukelisæter
Hegglandsgrend
Holtebru
Høydalsmo
Kilegrend
Koldkinn
Kviteseid
Lårdal
Ligrend
Ljostad
Manåsgrend
[Meås
Mostøyl
Nesland
Nissedal
Nordre Nissedal
Rauland
Ravnegjuv
Rindebakken
Skreosen i Telem.
Skålebygdi
Spjotsodd
Tovsli
Veum
Vinje
Vinjesvingen
Vrådal
Vråliosen
Vågsli
Ytre Vinje
Øvre Lårdal
Øyfjell
Åmdals Verk

Vrådal ⟶ Sinnes, t. + r. 12 km.; 🚶 3 g. uktl.: t., t., l. *em.*

*

Kviteseid
I ⟶ Utsond—Holtan, t. + r. 15 km.; 🚶 4 g. uktl.: m., o., f., l. kl. 16.30
II ⟶ Dalane i Brunkeberg, — 30 — 🚶 3 » — t., t., l. » 13.0
III ⟶ Roeid—Tveit t.+r. 16 km. 🚶 3 g. uktl.: t., t., l. kl. 16.30
2660 🚌 »*RN*« *4914,* 54 km.; søkndgl.

Fortrinsvis *Sørlandsbanen I*

Brunkeberg
I ⟶ Morgedal ✉—Berger i Morgedal t.+r. 17,6 km.; 🚶 3 g. uktl.: t., t., l. 15.30
II ⟶ Sandlandsgrend—Ordal — 16 — 🚶 3 » — » » » 15.30

*

Meås
Seljord — ✉ Fra Seljord kl. 15.0 ; i Flatdal kl. 16.0
» Flatdal » 8.0 ; i Seljord » 9.0

2625 a. 🚌 12 km.; søkndgl.

Flatdal
⟶ Langlem ✉—Moland ✉, t.+r. 21,5 km.; 🚶 3 g. uktl.: ti., to., l. kl. 12.0
2625 b. 🚌 5 km.; 3 g. uktl. m., o., f.
Svartdal (Også ✉ over Notodden) — ✉ Fra Flatdal kl. 16.0 ; i Svartdal 17.30
» Svartdal 7.0 ; i Flatdal 8.0

*

2630 🐎🚌 19 km.; 3 g. uktl.; t., t., l.
Åmotsdal — ✉ Fra Flatdal kl. 14.0 ; i Åmotsd. kl. 18.0
» Åmotsd. » 10.0 ; i Flatdal » 14.0

*

Garvikstrondi
Øvre Bø ⟶ Seljordstrondi ✉ t. + r. 16 km.; 🚶 3 g. uktl.: t., t., l. kl. 14.0
Bø i Telem. stasjon på *Sørlandsbanen.*

*

Lårdal
2745 🚌 47 km. 3 g uktl.: t., t., l. { efter båtens ankomst fra Skien; samme dager fra Ranland kl. 11.30

Øvre Lårdal
Høydalsmo ⟶ Smørkleppegrend, t. + r. 14 km.; 🚶 3 g. uktl.: m., o., f. kl. 17.0
Øyfjell
Rauland
I ⟶ Møsstrond ✉ t. + r. 44 km; 🚶 2 g. uktl.: t., l. kl. 11.0
II ⟶ Vå ✉—Arabygdi ✉ — 50 — 🚶 3 » — t., t., l. » 11.0
III ⟶ Kostveit landhandel — 16 — 🚶 3 » — — « 9.0
IV ⟶ Austbø — 10 — 🚶 3 « — — « 8.0
V ⟶ Møsstrond ✉—Juvik — 35 — 🚶 1 » — mandag

*

Bandaksli
2810 🚌 »*RN*« *4930,* 32 km.; søkndgl.
Skreosen i Telemark ✉
Vråliosen ⟶ Lunden—Flatland *om* Skreosen ✉, t.+r 18,5 km.; 🚶 søkndgl. om sommeren, i juni—august, *ellers* 3 g. uktl.: t., t., l. *mg.*
Veum
Rindebakken ✉
Hauggrend ✉
Hegglandsgrend ⟶ Rui i Kleivgrend, t. + r. 31 km.; 🚶 2 g. uktl.: ti., l. kl. 10.0
Fyresdal ⟶ Fardalsgrend ✉—Breidviksgrend ✉ om Tovsli ✉ Øvre Birtedal t. + r 56 km.; 🚶 2 g. uktl.: ti., f. kl. 6.0
⟶ Berge—Midtgarden, — 32 — 🚶 2 » — —»— » —

*

2814 🚤 t. + r. 60 km.; 3 g. uktl. m, o., l.
Kilegrend — ✉ Fra Fyresdal kl. 14.0 ; i Kilegrend *att.*
» Kilegrend *mg.* ; i Fyresdal *em.*

*

NB! *Vinter-postgang.*

Når foranstående bil-ruter „RN" 4930 og 4914 må innstille, befordres posten med hest, omlagt til nedenstående ruter:

2660. *Seljord—Ytre Seljord,—Øvre Bø,—Bø* i forbindelse med Sørlandsbanen (søkndgl.; fra Seljord *mg.*)
Kviteseid—Seljord: fra Kviteseid om formid., retur fra Seljord efter postens ankomst fra Bø (søkndgl.)
2210. *Bandaksli—Fyresdal,* 4 g. uktl: m., o., f., l.
2814. Fyresdal—Kilegrend 2 g. uktl.: o., l. kl. 8.30; fra Kilegrend neste dag kl. 8.0.
2865. *Nissedal—Treungen:* 3 g uktl. i., to., l.
Nissedal—Vrådal—Smeodden: søkndgl.

Bandak

Dalen i Telemark

2770 🚶 7 km.; 3 g. uktl: t., t. l. Ravnegjuv

✉ Fra Dalen i Telem. ca. kl. 20.0; i Ravnegjuv ca. 21.30
» Ravnegjuv » 15.0; i Dalen *em*

2820 🚌 17 km.; Holtebru } 4 g. uktl.: m, o., f., l. Koldkinn } Åmdals Verk søkndgl.

✉ Fra Dalen i Telem. kl. 19.0; på Åmd. Verk *aft.*
» Åmdals Verk » 15.0; i Dalen *em.*

2800 🚌 t. + r. 52,5 km.; 3 g. uktl.: m., o., f.
Ljostad ⟶ Frolandsgrend, t. + r. 22 km.; 🚶 3 g. uktl.: t., t, l. kl. 12.
Mostøyl ✉
Børtegrend

✉ Fra Dalen i Telem. kl. 19.0 i Børtegrend kl. 21.0
» Børtegrend » 14.0 i Dalen » 16.0

2775 🚌 63 km. 3 g. uktl.: tirsdag, torsdag og lørdag
Skålebygdi ✉
Ligrend ✉
Nesland ⟶ Gøitil—Amdal, t. + r. 22 km.; 🚶 3 g. uktl.: t., t, l. kl. 7.0
Manåsgrend ✉
Ytre Vinje ⟶ Vehus—Tjønnegrend—Kostve t, t. + r. 33 km.; 🚶 3 g. uktl.: t., t., l. kl. 10.0
Vinje ⟶ Våmårtveit, t. + r. 20 km.; 🚶 1 g. uktl.: to. kl. 11.0
Vinjesvingen

2790 🚌 Utgår fra Dalen i Telem. (forbi Mo kirke ad Vestre side av Børtevatn) ti, to., l.
Grungedal
Edland ⟶ Vågsli ✉ onsd. aften (landpostbud-tjeneste)
⟶ Vågsli ✉—Haukelisæter t. + r. 66 km.; 🚌 (m/sykkel) 2 g. uktl.: m., f. i tiden 8/6-15/9

✉ Fra Dalen kl. 18.0, fra Vinjesving kl. 13.0
i Vinjesving « 21.15, i Dalen - 15.15

✉ Fra Dalen kl. 18.0
i Edland - 21.45

Fra Edland kl. 11.0
i Dalen - 14.30

15/6-15/9: Dalen i Telem. ⟶ Haukelisæter søkndgl. *direkte* kl. 9.0 🚌

Sørlandsbanen.

Supplement.

Bø i Telemark ⟶ Vatnarheia, t. + r. 46 km., 🚶 3 g. uktl.: t., t., l. kl. 13.30 (tilbake kl. 20.0)

2660 🚌 «*RN*» *4914*, 54 km.; søkndgl. ⟶ *Kviteseid*, se **Bandak** s. 142-43
Øvre Bø (o. s. v. til Kviteseid).
⟶ Seljordstrondi ✉, t. + r. 16 km.; 🚶 3 g. uktl.: t., t., l. kl. 14.0

2670 🚶 t. + r. 6 km.; søkndgl. Oterholt

✉ Fra Bø kl. 14.0; i Oterholt kl. 15.0
„ Oterholt „ 12.0; i Bø „ 13.0

2668 🐎 4 km.; 3 g. uktl.: t., t., l. Hørte

✉ Fra Bø kl. 14.0; i Hørte kl. 15.0
„ Hørte „ 13.0; i Bø „ 14.0

Lunde ⟶ Gåserud t. + r. 17 km.; 🚶 3 g. uktl t., t., l. kl. 15

Tyri ⟶ Røysland i Landsmarka, t. + r. 16 km.; 🚶 3 g. uktl.: t., t., l. kl. 14.0

Drangedal [*Drangedal—Kragerø* også 🚌; fra Drangedal kl. 7.30; fra Kragerø kl. 14.15
⟶ Åkresvingen ✉—Oseid—Singusdal t. + r. 56 km.; 🚌 søkndgl. *em.*

2920 🚌 40 km.; søkndgl.
Bostrak ⟶ Gautefall t. + r 24 km, 🚶 2 g. uktl. ti., l. *mg.*, retur *em.*
Tørdal
Grova ⟶ Kleivedale ✉

✉ Fra Drangedal kl. 17.0 i Grova kl. 18.4
„ Grova kl. 6.30; i Drangedal „ 7.3

2945 🚶 t. + r. 18 km.; 3 g. uktl.: t., t., l.
Homleid

✉ Fra Grova kl. 8.0; fremme kl. 9.15
„ Homleid „ 10.0; — „ 11.45

Neslandsvatn
⟶ Sagmoen, t. + r. 18 km.; 🚶 søkndgl. kl. 16.0

Sannidal I ⟶ Revsalen ✉ t. + r. 4 km.; 🚶 2 g. søkndgl. (postekspress)
II ⟶ Søndbø—Bråtvannsdalen — 24 - 🚶 3 g. uktl.: t., t., l. *em.*

Sørlandsbanen.

Gjerstad ⟩⟩⟩→ Løite, t. + r. 24 km.; 🚶 søkndgl. kl. 9.0

2951 🚌 36 km.; »RN« 5006

Sundebru

⟩⟩⟩→ Østerholt—Gryting, t. + r. 18 km.; 🚶 4 g. uktl.; m., o., f., l. kl. 14.0

Fiane

Søndeled

Akland ⟩⟩⟩→ Vierli-Røysland t.+r. 19 km.; 🚶 5 g. uktl.; m., ti., o., f., l. kl. 15.0

Båssvik ✉

Risør ⛴

	Daglig	Dagl. ÷ lørd.
✉ Fra Gjerstad	kl. 13.40	kl. 4.30
i Risør	- 15.0	- 5.40
Fra Risør	kl. 9.0	kl. 23.45
i Gjerstad	- 10.30	- 24.0

*

Espelandsmyr ⟩⟩⟩→ Mjåvatn t. + r. 36 km.; 🚶 3 g. uktl., t., t., l. kl. 11.0

Vegårshei

I ⟩⟩⟩→ Lindtveitsundet ✉ Kvisli—Rønholt, t. + r. 36 km.; 🚶 3 g. uktl.; m., o., f. kl. 7.0

II ⟩⟩⟩→ Værland—Simonstad — 37 - 🚶 3 - — t., t., l. „ 7.0

3000 🚌 24 km.; »RN« 5060, 2 g. søkndgl.

✉ Fra Vegårshei kl. 7.0 og 13.45
« Tvedestrand - 9.45, « 17.30

Ubergsmoen

I ⟩⟩⟩→ Vormvik t. + r. 10 km.; 🚶 3 g. uktl.: t., t., l. kl. 15.0

II ⟩⟩⟩→ Ormshamar—Selåsvatn st. — 14 - 🚶 3 „ — „ „ „ « 11.0

Nesgrenda

⟩⟩⟩→ Våland, t. + r. 22 km.: 🚌 2 g. uktl.; onsd., lørd. kl. 11.30

Tvedestrand ⛴

*

Nelaug

3070 🚂 »RN« 70, Åmlibanen ✉

Simonstad ⟩⟩⟩→ Storbrua—Eikås—Ufsvatn, t. + r. 12 km. 🚶 2 g. uktl., o., l.

Åmli

3121 🚌, »*RN« 5182.* t. + r. 26 km., søkndgl.

Dølemo

3120 🚌 »RN» 5192. Arendal—Austenå, 76 km., tirsd., torsd., lø.
Dølemo
Ramse ⟩⟩⟩→ Skjeggedal ✉ — 28 « 🚶 2 g. uktl., o., l. *fm.*
Austenå

3110 🚌 »*RN« 5185,* i. + r. 68 km.: 4 g. uktl.

Gjøvdal (Smedlandsbru)

✉ Fra Åmli m., o., f., l. kl. 16.30, fremme *aft.*
« Gjøvdal m., o., f., l., « 8.0 — *fm.*

*

Øy i Aust-Agder ⟩⟩⟩→ Felle, t. + r. 35 km.; 🚶 3 g. uktl.: t., t., l. kl. 12.0

*

Tjønnefoss

3106 🚶 t.+r. 6 km.; søkndgl

Haugsjåsund

✉ Fra Tjønnefoss kl. 20.40; fremme kl. 21.30
« Haugsjåsund « 19.40; — « 10.20

Treungen ⟩⟩⟩→ *Telemarken* 🚌 *»RN« 1119.* (se side 138)

⟩⟩⟩→ Heimdål, t.+r. 12 km., 🚶 3 g. uktl.: t., t., l. *fm.*

*

Flaten ⟩⟩⟩→ Vinne—Grimeland—Mosberg—Selåsvatn, t. + r. 19 km.: 🚶 3 g. uktl.; t., t., l. kl. 10.0

Froland ⟩⟩⟩→ Jomås—Sparås—Heldal, t. + r. 42 km.; 🚶 3 g. uktl., m., o., f. kl. 8.30

Blakstad st. ⟩⟩⟩→ Mjølhus—Tresnes—Lyngrot, t. + r. 25 km.; 🚶 3 g. uktl., m., o., f. kl. 7.0

*

Rise Stasjon,

3135 🚂 »*RN« 71, Frolandsbanen* ✉

Løddesøl ⟩⟩⟩→ Nævisdal—Vigeland, t. + r. 18 km.; 🚶 4 g. uktl.: ti., o., f., l. *em.*

Rykene

Lia Jernbanestasjon

Spedalen

Grimstad ⛴

*

Kragerø

⇒→ Tåtøy—Kirkholmen, t. + r. 10 km.; 🚶 (v/ ⛴) søkndgl. kl. 14.0
(II) ⇒→ Godfjell ✉ 3 g. ukentlig m/ 🚗 („RN" 4624)

2903 ⛴ ca. 8 km.; 2 ganger uktl.: onsd., lørd. Langøy Gruver.
✉ Fra Kragerø kl. 14.0
» Langøy Gruver » 9.0

2915 🚶 t. + r. 15 km.; søkndgl.
Lovisenberg
Helle ⇒→ Langetangen
2900 🚶 16 km.; 2 g. uktl.: o., l.
Fossing
✉ Fra Kragerø kl. 8.30; i Helle kl. 11.15
» Helle „ 11.30; i Kragerø „ 13.0
✉ Fra Helle *md*; i Fossing *em.*
» Fossing *fm.*; i Helle *md.*

2902 ⛴ »Trip« søkndgl.
Skåtøy
Jomfruland
✉ Fra Kragerø kl. 14.0
» Jomfruland » 8.0

2905 🚤 22 km. 2 g. uktl.: o., l.
Kjølebrønd
✉ Fra Kragerø kl. 14.0; fremme *em.*
« Kjølebrønd *mg.* — kl. 10.0
⇒→ Limoen—Lindheim, t. + r. 9 km.; 🚶 2 g. uktl.; o., l. *em.*

⛴ »Skåtøy« 2 km.; søkndgl.
Stabbestad
⇒→ Lindhagen✉—Støle—Rønningen✉ t. + r. 21 km.
✉ Fra Kragerø kl. 14.0
» Stabbestad - 9.45
🚶 4 g. uktl.: m., t., t., l. *em.*

2918 🚗 43 km. »RN« 4885; søkndgl.
Vadfoss
⇒→ Kammerfoss—Strand, t. + r. 12 km.; 🚶 søkndgl. kl. 14.45
Sannidal ⇒→ Revsalen ✉
Merkebekk
Neslandsvatn ⇒→ Tokke ✉ t + r. 5 km.; 🚶 søkndgl.
Vefall
I ⇒→ Solvik—N Hemseid t. + r. 15 km.; 🚶 3 g. uktl.: t., t., l. *em.*
II ⇒→ Sandnes-gårdene — 12 - ⛴ 3. » — » » » —
Eggevåg
Drangedal
✉ Fra Kragerø kl. 14.15; i Drangedal 16.15
« Drangedal kl. 7.50; i Kragerø 9.45

NB. Disse steder får også post med Sørlandsbanen.

Kragerø—Neslandsvatn, se også Sørlandsbanen, side 138.

Risør

I ⇒→ Sivik ✉— Labakken ✉; ⛴ 4 g. uktl.; m., o., f., l. kl. 14.0
II ⇒→ Fie ✉,—Åkvåg t. + r. 54 km.; 🚗 3 g. uktl.: t., t., l. kl. 14.0
III ⇒→ Båssvik ✉ søkndgl. m/ rutebilen Risør—Gjerstad kl. 9.45

2948 ⛴ 6 km.; 4 g. uktl.: m., o., f., l.
Øysang ✉
Gjærnes
✉ Fra Risør kl. 14.0; fremme kl. 16.15
» Gjærnes » 7.0; — » 9.0

5952 🚗 14 km.; søkndgl.
Laget
✉ Fra Risør kl. 14.0; fremme kl. 15.0
» Laget » 7.45; — » 8.30

Risør—Gjerstad, se Sørlandsbanen, side 138 og 145.

Tvedestrand

I ⇒→ Buene,
II ⇒→ Østerå—Æblevik
III ⇒→ Fiansvingen ✉—Landbr.skolen
⇒→ Langang
t. + r. 14 km.; 🚶 4 g. uktl.; m., t., t., l. kl. 9.30
— 10 - 🚶 4 „ -- t., t., f., l. „ „
— 18 - 🚶 5 „ -- m., t., t., f., l. „ „
— 14 - 🚶 3 „ -- t., t., l. „ „

IV ⇒→ Sandvad ✉—Straumen—Skjerkholt 24 km.; 🚶 5 „ -- --„-- „ „
⇒→ Songe—Skarkjær 16 - 🚶 5 „ -- --„-- „ „

1987 🚗 10 km. »RN« 5050, søkndg.
Songe
✉ Fra Tvedestrand kl. 7.30
» Songe - 14.30

Tvedestrand (forts.)

1987
3000 24 km ; 3 g. søkndgl. | Fra Tvedestrand kl. 9.45, 17.30 og kl. 23.30
Nesgrenda | « Vegårshei « 4.15, 7.0 « - 13.45
→ Våland, t. + r. 22 km., 2 g. uktl.; onsd. og lørd.

Ubergsmoen
I → Vormvik t. + r. 10 km.: 3 g. uktl.,; t., t., l. kl. 15.0
II → Ormshamar — 14 « 3 - „ — - 11.0

Vegårshei
I → Lindtveitsundet ✉ Kvisli—Rønholt, t. + r. 36 km.; 3 g. uktl., m., o., f. kl. 7
II → Værland—Simonstad « « » 37 « 3 - » t., t., l « 7

2779 2 g. uktl. t., t. | Fra Tvedestrand kl. 8.30
« Gjeving *em.*

Arendal-Risør Også »RN« 327
Dypvåg
Gjeving
2972 2 g. uktl., t.. t.,
Lyngør → Lyngør«sida ✉ | Fra Gjeving *fm.*
« Askerøy *em.*
Askerøy

2986 »RN« 328, søkndgl. | Fra Tvedestrand kl. 6.30
Sagesund | « Vestre Sandøya *em.*
Bota antøpssted
→ Staubø
I → Kalvøysund, t. + r. 12 km. } 4 g. uktl.;
II → Sjøværstø — 15 - } m., o., f., l. kl. 8,45
Børøy, Vestre Sandøya

Arendal

I → Gullsmedengen—Sandviken (His herred) t. + r. 18 km.; søkndgl. kl. 8.0
II → Gullsmedengen—His—Fløteviken, („ —) — 21 - — „ „
III → Skilsøy—Rekevik—Sandum (Tromøy —) — 26 - — „ „
IV → Gårdalen—Bødkerbukk—Sjøboden (Øyestad —) — 30 - — „ „
V → Solberg—Østensbu—Omholt (— —) — 30 - — „ „
VI → Gunhildsbu—Longum—Tveite (Ø.Moland —) — 30 - — „ „
VII → Frolands verk ✉ —Båsland—Kårsdal — 54 - 3 g. uktl. m., o., l. *em.*

3090 »*RN*« *5200*, søkndgl.: til Mykland; fram til Byglandsfjord m., t., t., f., l.
(Frolands verk ✉, Blakstad)
Mjåvatn → Holtebu t. + r. 24 km., 3 g. uktl.: t., t., l. kl. 8.0
Hynnekleiv (Svenes)
Mykland → Auestad—Laúvrak, t. + r. 18 km. 3 g. uktl.: t., t., l. *em*
Risdal
Vegusdal
Evje } stasjoner på *Setesdalsbanen*
Byglandsfjord }

3120 »RN« 5192, Arendal-Dølemo-Ramse-Austenå, t., t., l, kl. 16.0, se side 145.

3035 1 km.; 2 g. søkndgl. | Fra Arendal kl. 8.0 og 16.0
Kolbjørnsvik | „ Kolbjørnsvik „ 7.0 - 18.0
I → Sandvika
II → Fløtevika

3052 „Pelle", 3 g. uktl.: m., o., f. | Fra Arendal kl. 14.15; i Merdøy *em.*
Merdøy | » Merdøy *em.* i Arendal kl. 17.0

3053 »RN« 5080, søkndaglig | Fra Arendal kl. 13.45
Strengereid → Narestø torsd., lørd. | « Strengereid - 8.15

3054 »Tromøya« »*RN*« *332*
Kongshamn i Aust-Agder
→ Voksnes—Lofstad—Skare, t. + r. 21 km., 6 g. uktl.: m., t., o., t., f., l. *mg.*
Saltrød
Eydehamn

Grimstad

I ⟶ Skiftenes — t. + r. 24 km; 🚶 søkndgl. kl. f. 15.30
⟶ Øvre Landvik — 30 -
I ⟶ Hundsdal—Hørte — 3 g. uktl.: m., o., f.
II ⟶ Metveit - Birkedal — 3 g. — t., t., l.
III ⟶ Grøsle—Beisland — 3 g. — m., o., l. kl. 16.30

II ⟶ Ugland—Salverød—Grefstad—Vollekjær — — 20 - 🚶 søkndgl. kl. 9.0
III ⟶ Landvik—Havstad—Inntjore—Reddal — — 31 - 🚶 4 g. uktl. m., o., t., l. kl. 9.0
IV ⟶ Groos—Holvik—Mollandskjær — -- 14 - 🚶 søkndgl. kl. 9.0
V ⟶ Frivoll--Roresand--Landvik bank — -- 15 - 🚶 søkndgl. „ „
VI ⟶ Hessnesøyene, t. + r. 10 km. 🚤 3 g. uktl.: t., t., l. kl. 11.30
VII ⟶ Krokemoen i Fjære, t. + r. 20 km.; 🚶 søkndgl. *fm.*

*

3153 🏍 13 km.; søkndgl. Homborsund | ✉ Fra Grimstad kl. 12.30, i Homborsund kl. 14.0
« Homborsund - 9.0, i Grimstad « 9.45

⟶ Hombor✉- Ødegård, t. + r. 20 km.; 🚗 4 g. uktl.; m , o., f., l. *em.*

*

🚗 «RN» 5125, søkndgl. Fevik ⟶ *Arendal* | ✉ Fra Grimstad kl. 15.10 (og 18.25)
„ Arendal „ 14.5

⟶ Esketveit - Birketveit - Hasla, t. + r. 12,5 km.; 🚶 5 g. uktl.: m., t., t., f., l. kl. 9.0

*

Lillesand

⟶ Florenes, t. + r. 11 km.; 🚗 3 g. uktl.: ti., to., l. kl. 14.15

*

3155 🚗 22 km. søkndgl. Vallesvær Høvåg | ✉ Fra Lillesand kl. 18.0; i Høvåg *fm.* neste dag
» Høvåg *md.*; i Lillesand kl. 16.0

*

3160 🚗 »*RN*« *72,* 25 km. *Flaksvatnbanen,* søkndaglig kl. 7.0 (+ m., o., l. 13.10)
Eikeland ⟶ Storhei—Grimenes, t. + r, 23 km.; 🚶 3 g. uktl.: m., o., l. *fm.*
Tveite i Birkenes (kl. 7.0)
Birkeland*)
I ⟶ Steinsvatn--Vindsland — t. + r. 26 km.; 🚶 3 g. uktl,: ti., t., l. *fm.*
II ⟶ Pråmsnes✉, Tjønntveit — 20 - 🚶 3 - — t., t., l. *em.*
3175 🚗 t. + r. 55 km.; m., o., f. Heimdalsbygd Fidjetun | ✉ Fra Birkeland 18.0, i Fidjetun 20.30
» Fidjetun 7.0; „ Birkeland 9.30

⟶ Vestøl, t. + r. 11 km.; 🚶 2 g. uktl.: ti., l. *em.*

*

Flaksvatn*)
Åbål ⟶ Røinås, t. + r. 8,6 km.; 🚶 4 g. uktl.: m., o., f., l. kl. 15.0

*

Drangsholt*) ⟶ Svaland ✉—Ålefjær, t. + r. 32 km.; 🚶 3 g. uktl.: t. t. l.

*) ***NB.!*** Birkeland, Flaksvatn, Åbål, Drangsholt. (Ålefjær og Svaland ✉) står ved 🚗 „RN" 5410 i direkte forbindelse med Kristiansand (--Herefoss).

*

3165 🚗 »*RN*« *5380,* Lillesand—Herefoss, 40 km.
Birkeland
Pråmsnes✉
Søre Herefoss
Herefoss, stasjon på Sørlandsbanen
✉ Fra Lillesand dagl. 7.0 samt m., o., l 13.10
» Herefoss - 9.30 — — 15.30

⟶ Uldal ✉ t. + r. 26 km.; 🚶 2 g. uktl.: ti., f. *fm.*

*

3156 🚗 »RN« 5500, søkndgl. kl. 7.30 Høvåg ⟶ Kr.sand. | Fordeler aviser fra Kr.sand Østover kl. 15.30

3158 »RN« 336 🚤 „Skjold", m.. to., l.
Brekkestø

⟶ Østerøya, t. + r. 11 km. 🚶 3 g. uktl.; m., to., l. *fm.*

Åkerøya
Gamle-Hellesund
Skottevik | ✉ Fra Lillesand kl. 7.15; i Kr.sand *fm.*
» Kr.sand « 15.0; i Lillesand *em.*
I den mørkeste vintertid er avgangen fra K.sand kl. 14.0
Ulvøysund ⟶ Isefjær (via Høvåg) t. + r. 30 km. 🚶 4 g. uktl.; m., o., f., l. *em.*
Randøyane

⟶ *Kr.sand*

Kristiansand.

I ⟶ Vågsbygden—Møvik, t. + r. 21.7 km.; søkndgl. em
II ⟶ Vågsbygden—Augland—Jaktodden, t. + r. 14 km.; søkndg. *em.*
III ⟶ Randesund — 34 — 5 g. uktl.: m., o., t., f., l. *em.*

3243 „*RN*„ 5560,47 km.; søkndgl. Øvrebø
Fra Kr.sand kl. 16.0; i Øvrebø kl. 17.30
» Øvrebø » 9.30; i Kr.sand » 11.0
⟶ Åsen, t. + r. 31 km.; søkndgl. *em.* i bil-tiden; m. o., f. *em.* ved snehindringer.
NB.! Øvrebø har også forb. m/ Kr.sand gj. ruten Kr.sand—Åseral. (Rute 3242)

*

3245 23 km.; søkndgl. Mosby
Fra Kr.sand kl. 15.45; i Mosby *em.*
» Mosby *em.* i Kr.sand kl. 16.30

3190 »*RN*« *5410—12,* 52,5 km.; søkndgl.
Ålefjær ⟶ Svaland ✉ t.+r. 32 km., 3 g. uktl.: t., t., l. kl. 15.0
Tveit ⟶ Karlsmoen, t. + r. 13,5 km.; søkndgl. *em.*
Drangsholt, Birkeland, Flaksvatn — stasjoner på *Flaksvatnbanen*, s. d. Disse steder bør *fortrinsvis* sendes over Lillesand.
Fra Kr.sand kl. 15.0; i Drangsholt 16.80
» Birkeland 17.0
» Birkeland » 8.0; » Kr.sand 9.45

*

3355 *RN*» « *5615,* 40 km.; (søkndaglig) Høllen i Søgne
Fra Kr.sand kl. 15.0; i Søgne 16.0
» Søgne » 8.30 » Kr.sand 9.30
Søgne I ⟶ Søviken, t.+r. 18 km.; 3 g. uktl.: m., o., f. kl. 16.45 (vinter t., t., l. 18.0)
II ⟶ Myrene—Solås — 33,4 - 3 » ⟶ Myrene m., to., l. *em.* ⟶ Solås m., o., l. -
Try ⟶ Sunde t. + r. 26 km.; 3 g. uktl.: t., t,, l. *em.*

*

3360 »*RN*« *5708,* 45 km. Brennåsen
Fra Kr.sand kl. 15.0; i Laudal 17.30
» Laudal » 8.0; » Kr.sand 10.0

3365 7 km.; søkndgl. Tronstadvatn
Fra Brennås. kl. 17.0; fremme kl. 17.30
» Tronst.vatn » 8.0; — » 8.30
⟶ Høye, t. + r. 29 km.; 3 g. uktl.: t., t., f. sommer kl. 17.0, vinter - 8.0
Midlertidig i bil-tiden, *dessuten* m., o., l., altså søkndgl.
NB. Korrespondance Øyslebø—Høye, 3396 (under Mandal)

*

Nodelandsmoen ✉
Utkjerr ⟶ Østre Fidje, t. + r. 17.5 km. 3 g. uktl.: t., t., l., *em.*
Vatneli ⟶ Grindland, t. + r. 18 km.; 3 g. uktl.: t., t., l. *em.*
Finsland
I ⟶ Røyrås—Fløystøl, t. + r. 21,6 km.; 3 g. uktl.: t., t., l. *em.*
II ⟶ Hønemyr—Espeland, — 20 — søkndgl. —
Lauslandsmoen ✉
Laudal (også over *Mandal*, nr. 3396)

*

»Flekkerøy« ⟶ Flekkerøy, søkndgl. *em.* (Fra Flekkerøy *mg.*)

*

3383 »Søgne« 68 km.; søkndgl. ÷ torsdag. (juli—aug. også to.)
Ny-Hellesund—Romsvika ✉
Hallandvik
Tånevikkilen ✉ (bare tirsd. og fred.)
Ålo
Fra Kr.sand kl. 15.0; i Ålo kl. 19.0
» Ålo » 7.0; i Kr.sand » 10.30

*

3384 a »*RN*«*5600,* Kr.sand-Flekkefjord *daglig.*

*

3375 »RN« 5762, Kr.sand—Mandal
Holum (Ordinært over Mandal)
Fra Kr.sand kl. 14.30 i Holum *em.*

*

3242 »*RN*« *5702,* Kr sand—Åseral 108 km. søkndgl.
Mosby (st. på Setesdalsbn.)
Øvrebø
Hægeland gård
Fra Kr.sand kl. 14.30; i Åseral 19.80
» Åseral » 7.0; » Kr.sand 11.15

*

⟶ Hægeland (st. på Setesdalsbn.)
Brokka ⟶ Haugland—Steinsland 3 g. uktl.: t., t., l. *em.*
Koland I ⟶ Roland, t. + r. 19 km.; 2 » — o., f. *mg.*
II ⟶ Tjelland, — 13 — 2 » — — —
Bjelland ⟶ Solbjør—Nordre Haraldstad, t. + r. 19 km.; 3 g. uktl.: m., o., l. *mg.*
Foss i Bjelland
Kollungtveit ⟶ Smedsland, t. + r. 12 km.; 3 g. uktl.: t., t., l.
Fossdal ⟶ Egså, t. + r. 27 27 km.; 2 g. uktl.: ti., f. *mg.*
Åseral Bredland, t. + r. 30 km.; 2 g. uktl.: t., f. *mg.*
Også 3396 Mandal—Åseral
⟶ Lognavatn m., o., l.

Oslo—Bergen.

Styrmanns-post
»RN« 280

Oslo
Larvik
Langesund
Kragerø
Risør
Lyngør
Borøy ⟶ Tvedestrand

Arendal, side 147

Grimstad, side 148

Lillesand, side 148

3158 „Skjold" 5 ⟶ Kr.sand
Brekkestø
Åkerøya
Gamle-Hellesund
Skottevik
Ulvøysund
Randøyane
*

Kristiansand, side 149

3240. Setesdalsbanen ☆
5600. ⟶ *Flekkefjord*

Mandal (Kleven), s. 152
Svinøy ⟶ Åvika
Spangereid
Lindesnes
Korshamn
Austad
Agnefest
Lyngdal ⟶ Kvelland / Skredli
3530
Veggja
Kvås
Snartemo
Tingvatn
Eiken
Bryggesåk
*

Farsund, side 153
*

Flekkefjord, side 153
3660. Jærbanen
*

Rekefjord — Kopervik
Egersund — Haugesund
Stavanger — *Bergen*

Farsund—Kristiansand
„Lindesnes-ruten"
3495. 3490 og 3493, „R.N." 257 og 259
Direkte overførsel fra kystsk. til lokalsk.

—

Agnefest
Austad
Brekkestø
Bryggesåk
Eiken
Gamle-Hellesund
Korshamn
Kvelland
Kvås
Lindesnes
Lyngdal
Randøyane
Skottevik
Skredli
Snartemo
Spangereid
Svinøy
Tingvatn
Ulvøysund
Veggja
Åkerøyra
Åvika

NB! Disse steder på strekningen *Arendal—Flekkefjord* bør østenfra pakkes til *Sørlandsbanen* (II) og vestenfra til *Jærbanen* (II).

Kristiansand S. transitt.

Brennåsen
Brokka
Drangsholt
Engesland
Finsland
Flekkerøy
Hallandvik
Høllen i Søgne
Koland
Lauslandsmoen
Nodelandsmoen
Ny-Hellesund
Romsvika
Søgne
Tronstadvatn
Tveit
Tånevikkilen
Utkjerr
Vatneli
Vatnstraum
Øvrebø
Ålefjær
Ålo

Setesdalsbanens postekspedisjon

(Grovane—Byglandsfjord).

3240. »R. f. N.« 73

Kristiansand ☆ [8.25,] [✉14.25]
Sørlandsbn.
Mosby, 3245 ⟶ Kr.sand
3243. 6 [4] Øvrebø
3242 ⟶ Kr.sand
Vikeland
Grovane
3270. 6 (Går ut fra Kr.sand)
Vatnstraum
Engesland
⟶ Vegusdal
*

Grovane
Røyknes
Iveland
3280. 6 (vinter 4) Birketveit
*
Gåseflå stoppest.
Hægeland
3242. (6) 6 (3)
Brokka
Koland o. v. ⟶ Åseral
*
Hornesund stoppest.)
Moisund
Hornnes
Evje
⟶ Evjeflot ✉
3090. 3 Vegusdal
Mykland
3100. 2 Risdal
Mjåvatn
Hynnekleiv
Blakstad Station *Sørlandsbn.*
*
Syrtveit stoppested)
Byglandsfjord
3326. 6 Landeskogen
*
3328. 6 (»RN« 5250)
Grendi
Longerak
Lauvdal i Setesdal
Bygland
Åraksbø
Sommer: 6 — Vinter: 4
*
Ose i Setesd.
Tveitmoen ✉
Granheim
Helle i Setesdal
Rysstad
Valle
Oveinang
Bykle
6
3342. sommer 3, vinter 2
Byklehei
*

Birketveit
[Brokka]
Bygland
Byglandsfjord
Bykle
Byklehei
Evje
Evjeflot
Granheim
Grendi
Helle i Setesd.
Hornnes
Hægeland
Iveland
[Koland]
Landeskogen
Lauvdal i Setesd.
Longerak
Moisund
Ose i Setesd.
Oveinang
Rysstad
Røyknes
Tveitmoen
Valle
Åraksbø

Supplement.

Setesdalsbanen.

Mosby ⟶ Kristiansand 🚌 søkndgl. *em.*
Øvrebø I ⟶ — 🚌 — *fm.*
II ⟶ — 🚌 — på tur til Åseral
} Se Kr.sand

III ⟶ Åsen, t. + r. 30 km.; 🚌 søkndgl. *em.*

*

Vikeland ⟶ Kvarstein—Moseidmoen—Vennesla kirke, t. + r. 21 km. 🚶 søkndgl.

*

Grovane
⟶ Honnemyr, t. + r. 24 km.: 🚶 3 g. uktl.: t., t., l. *em.*

3270 🚌 »*RN*« *5202,* 92 km.; søkndgl.
Vatnestraum ⟶ Fjermedal, t. + r. 24 km.; 🚶 3 g. uktl.: t., t., l. *em.*
Engesland ⟶ Dovland, t. + r. 11 km.; 🚶 3 g. uktl.: t., t., l. *em.*
Vegusdal, også forbindelse med *Setesdalsbanen* over Evje og — *Åmlibanen* — Arendal

*

Iveland ⟶ Åros, t. + r. 30 km.; 🚶 2 g. uktl.: ti., l. *fm.*

3280 🚌 44 km.; søkndgl. | Bilen klarer i regelen ruten hele vinteren. Må hesteskyss benyttes
Birketveit ⟶ Vatne | utføres kun 4 turer om uken, i regelen mand., tirsd., torsd. og lørdag
⟶ Skripeland—Grosås, t. + r. 20 km.; 🚶 3 g. uktl.: t., t., l. *fm.*

*

Hægeland
3242 🚌 »*RN*« *5700.* (Kr.sand—Åseral, se også Kr.sand.)
Brokka ⟶ Haugland—Steinsland t. + r. 15 km.; 🚶 3 g. uktl.: t., t., l. *em.*
Koland I ⟶ Roland, t. + r. 19 km.; 🚶 2 » — o., f. *mg.*
II ⟶ Tjelland, — 13 — 🚶 2 » — — —
(⟶ Åseral)

*

Moisund I ⟶ Li, t. + r. 19 Sm.; 🚶 2 g. uktl.: o l. *em.*
II ⟶ Åpålsdal, — 30 — 🚶 3 » — t., t., l. —
⟶ Bjørndal, — 9 — 🚶 2 » — o., l. —

*

Hornnes I ⟶ Tveit, t. + r. 14 km.; 🚶 3 g. uktl.: m., o., f. *em.*
II ⟶ Dåsvatn, — 34,2 — 🚶 3 » — t., t., l.
Evje III } t. + r. 12 km.; 🚶 3 g. uktl.: m., o., f. *em.*
I ⟶ Flåt—Lauvås, t. + r. 22 km.; 🚶 2 g. uktl.: ti., f. *em.*
II ⟶ Flåt—Høgtveit, t + 27 km.; 🚶 4 g. uktl.: m., o., t., l. *em.*
🚌 »*RN*« *5200* ⟶ *Arendal*

*

Byglandsfjord (også endest. for bil-ruten til Arendal 🚌 »*RN*« *5200.*)
⟶ Horverak, t. + r. 10 km.; 🚶 3 g. uktl.: m., o., f. *em.*

3326 🚌 14 km.; søkndgl. | ✉ Fra Byglandsfjord kl. 11.45; fremme kl. 12.0
Landeskogen | » Landeskogen » 12.30; — » 13.0

*

3328 🚌 »*RN*« *5250* søkndgl.
Bygland ⟶ Jordalsbø t. + r. 7 km.; 🚌 søkndgl. *em.*
🚌 14 km.; sommer: 6. Vinter: 4 g. uktl. { Opover mand., tirsd., torsd., fred. / Nedover tirsd., torsd., fred., lørd.
Åraksbø
Vinter: ✉ Fra Bygland *em.*; i Åraksbø *em.* / » Åraksbø *fm.*; » Bygland *fm.*

*

Rysstad ⟶ Hovet—Haugeland, t. + r. 10 km.; 🚶 3 g. uktl.: t., t., l. *fm.*

*

Valle I ⟶ Homme—Sandnes, t. + r. 22 km.; 🚶 3 g. uktl.: t., t., l. *fm.*
II ⟶ Bø—Røiseland, — 34 — 🚶 3 » — —»— —

*

Bykle ⟶ Nesland, t. + r. 14 km.; 🚶 3 g. uktl.: t., t., l. *fm.*

3342 🚌 34 km.; 3 g. uktl.: t., t., l.; *vinter:* 🚶 2 g. uktl.: m., to.
Breivik
Byklehei | ✉ Fra Bykle *em.*; i Byklehei *aft.*
» Byklehei *mg.*; i Bykle *md.*
⟶ Bjåen turiststasjon, t. + r. 24 km.; 🚶 1 g. uktl.: f.

* * *

Mandal.

I ⟩⟩⟩→ Holte t. + r. 18 km.; 3 g. uktl.: t., t., l. kl. 11.0
II ⟩⟩⟩→ Sjøbodviken—Sånum, — 28 — søkndgl. » —
⟩⟩⟩→ Hille — 5 — 3 g. uktl.: t., t., l. *fm.*
III ⟩⟩⟩→ Harkmark—Tånevik—Ås, — 19 — 3 g. uktl.: t., t., l. kl. 14.30
IV ⟩⟩⟩→ Harkmark—Eigelbrekk — 29 — søkndgl. *mg.* (Til Eigelbrekk kun t. t. l.)
V ⟩⟩⟩→ Nyvollshaven—Greipsland, — 10 — 3 g. uktl.: t., t., l. *mg.*
VI ⟩⟩⟩→ Skjebstad i Valle, — 5 — søkndgl. *mg.*

3384 b. »*RN*« *5600,* søkndgl. ⟩⟩⟩→ *Kristiansand.* (6 km.)

3385 t. + r. 18 km.; søkndgl.

Skjernøy (rundt på øya) 8 km., t., t., l. | Fra Mandal kl. 12.0; i Tregde kl. 14.0
Tregde | » Tregde » 10.0; i Mandal » 12.0

I ⟩⟩⟩→ Skogsøy—Landøy i Halse t. + r. 7 km. 3 g. uktl.: t., t., l.
II ⟩⟩⟩→ Sti — 8 — 3 » — t., t., l.

3470 »*RN*« *5762,* 58 km.

Sør-Audnedal

I ⟩⟩⟩→ Fardal—Sandnes t. + r. 25 km.; 3 g. uktl.: t., t., l. *mg.*
⟩⟩⟩→ Vettesdal, — 10 — 2 » — ti., l. —
II ⟩⟩⟩→ Skarstad, — 20 — 3 » — t., t., l. —
III ⟩⟩⟩→ Snig—Lonestranden — 13 — søkndagl, —
IV ⟩⟩⟩→ Tjøm — 13 — 3 g. uktl.: t., t., l. —
V ⟩⟩⟩→ Støle, — 15 — 3 » — —»— —

Buhølen ⟩⟩⟩→ Røksland og Eikedal, t. + r. 20 km.; 3 g. uktl.: t., t., l. *mg.*
Spilding ⟩⟩⟩→ Bjåstad, t. + r. 15 km.; 3 g. uktl.: t., t., l. *mg.*
Vigmostad ⟩⟩⟩→ Brådland, t. + r. 23 km.; 3 g. uktl.: t., t., l. *mg.*
Konsmo I ⟩⟩⟩→ Bråstad, t. + r. 14 km.; 3 g. uktl.: t., t., l. *mg.*
II ⟩⟩⟩→ Geislefoss — 16 — 3 » — t., t., l. *mg.*
Valand I ⟩⟩⟩→ Undeland, t. + r. 21 km.; 3 g. uktl.: m., o., f. *mg.*
II ⟩⟩⟩→ Strisland—Solbjør—Rosseland*) t + r 29 km. 3 g. uktl.: m., o., f. *mg.*

Byremo I ⟩⟩⟩→ Kvåle - Vestre Verdal, t.+r. 20 km.; 3 g. uktl.: t., t., l. *mg.*
II ⟩⟩⟩→ Seland, t.+r. 17 km. 5 g. uktl.: m., t., o., t., l. *mg.*
III ⟩⟩⟩→ Håland i Grindheim, t. + r. 16 km. 4 g. uktl.: m., t., t., l.

3396 100 km.; søkndgl.

Holum I ⟩⟩⟩→ Holmesland, Eikeland t. + r. 29 km.; 3 g. uktl.: t., t., l. *em.*
II ⟩⟩⟩→ Kolstad — 23 — 3 » — —»— —
III ⟩⟩⟩→ Vatne — 26 — 3 » — —»— —
NB.! Holum har også forb. med Mandal og Kr.sand v/ »RN« 5762

Øyslebø I ⟩⟩⟩→ Høye—Fidjestøl t. + r. 24 km; søknedaglig *em.*
II ⟩⟩⟩→ Bue—Voan t. + r. 15 km.; — —
⟩⟩⟩→ Finsådal 15 — 3 g. uktl.: t., t., l. —
III ⟩⟩⟩→ Vikemyr — 18 — 3 » — » » » —
IV ⟩⟩⟩→ Grimestad — 18 — 3 » — » » » —

NB. Korrespondance Tronstadvatn—Høye ti., to., lø. 3365 (under Kr.sand).

Laudal I ⟩⟩⟩→ Birkeland t. + r. 26 km.; 3 g. uktl.: t., t., l. *mg.*
II ⟩⟩⟩→ Tjomsland—Lindeland — 19 — 3 » — —»— —
Bruneset
Bjelland ⟩⟩⟩→ Heldås, t. + r. 24 km.; 3 g. uktl.: m., o., f. *mg.*
Foss i Bjelland, Kollungtveit ⟩⟩⟩→ Smedsland t. + r. 9 km. 3 g. uktl.: t., t., l.
Fossdal ⟩⟩⟩→ Egså, t. + r. 27 km.; 3 g. uktl.: m., o., f. mg.
Skjerka
Åseral også »*RN*« *5702* ⟩⟩⟩→ *Kristiansand*
⟩⟩⟩→ Bredland, t. + r. 30 km.; 2 g. uktl.. ti., f. *mg.*
⟩⟩⟩→ Ljosland t. + r. 16 km.; 2 g. uktl.: ti., f. *em.*
18 km.; 4 g. uktl.: m., o., to., l. kl. 9 0
Lognavatn

Også 3242, »RN« 5702 Kr.sand—Åseral

Fra Mandal kl. 15.0; i Åseral kl. 19.30
» Åseral » 7.0; i Mandal » 11.0

Svinøy I ⟩⟩⟩→ Åvika—Syrdal, t. + r. 6 km.; 3 g. uktl.: t., t., l. *fm.*
II ⟩⟩⟩→ Vårøy, — 5 — (⟩⟩⟩→) 1 g. uktl.: l.

Spangereid I Fleseland t. + r. 32,5 km.; 3 g. uktl.: t., t., l. *fm.*
II Hægeland, Jørgenstad — 20 — 3 » — » » » —
III Svenevik — 18,6 — 3 « — » » » —

Lindesnes I ⟩⟩⟩→ Stusvik, t. + r. 10 km. 3 g. uktl.: t.. t., lø. *fm.*
II ⟩⟩⟩→ Veiskillet ved Høiland, t. + r. 8.5 km. 3 g. ukentlig: ti., to., l.

*) Landpostbudet (I rute II) fra Valand —»— - Bjelland } korresponderer på *Rosseland.*

Korshamn ⟶ Eitland—Hausvik t. + r. 24 km.; 3 g. uktl.: m., o., f. *fm.*

*

Austad ⟶ Omland—Steinsland, t. + r. 22 km.; 3 g. uktl.: m., o., f. *fm.*

*

Lyngdal
I ⟶ Øvsteland—Skredli ✉, t. + r. 12 km.; 2 g. uktl.: ti., l. *fm.*
II ⟶ Drageland—st. Egeland — 27 — 3 » — t., t., l. —
⟶ Rørdal — 19 — 2 » — ti., l. *em.*
1 » — torsd. — (✉)
III ⟶ Opsal—Lene — 30 — 3 » — t., t., l. *fm.*

3530 »*RN*« *5810,* 50 km.; søkndagl.

Kvelland ✉ ⟶ Vintland, t. + r. 12 km.; 2 g. uktl.: o., l. *md.*
Veggja ⟶ Foss—Vemestad—Stuestøl, t. + r 28 km., 3 g. uktl.: t., t., l. *md.*
Kvås I ⟶ Vestheia, t. + r. 23 km.; 3 g. uktl.: t., t., l. *fm.*
II ⟶ Austheia — 26 — 2 » — : o., l. —
Snartemo
Tingvatn I ⟶ Ro, t. + r. 18 km.; 3 g. uktl.: t., t., l. *fm.*
Eiken II ⟶ Naglestad, t. + r. 26 km.; 3 g. uktl.: t., t., l. *fm.*
Bryggesåk ⟶ Rosevatn, t. + r. 25 km.; 3 g. uktl.: t., t., l. *fm.*

✉ Fra Lyngdal kl. 10.30; i Bryggesåk kl. 13.30
» Bryggesåk » 14.30; » Lyngdal » 18.0

*

Farsund.

I ⟶ Reisvåg—Bjørnestad (vestre Spind) t. + r. 23 km.; 4 g. uktl.: m., t., t., l. kl. 10.0
II ⟶ Kjørrefjord—Grimsby—Hananger — 22 — søkndgl. » —
⟶ Snabbe—Rydland — 23 — 3 g. uktl.: t., t., l. kl. 10.0
III ⟶ Lundevåg—Egvåg—Lodshamn — 16 — 3 » — t., t., l. » —

3560 8 km.; søkndgl.
Spind

✉ Fra Farsund kl. 15.15; i Spind 15.45
» Spind „ 12.30; i Farsund 13.0

I ⟶ Tranevåg—Kvalsvik, t. + r. 30 km.; 4 g. uktl.: m., t., t., l. *fm.*
II ⟶ Spinanger—Aunevik — 18 — 4 » — „ — —

*

3565 20 km.; søkndgl.
Vanse

✉ Fra Farsund kl. 12.15; i Borhaug kl. 13.45
» Borhaug » 13.0; i Farsund - 14.30

I ⟶ Nordhassel—Langåker—Heskestad, t. + r. 26 km.; søkndgl. *em.*
⟶ Elle—Listeld — 11 — 3 g. uktl.: t., t., l. *md.*
II ⟶ Helvik — 8.7 — søkndgl. —
⟶ Eitland — 17 — 4 g. uktl.: m., o., t., l. *em.*
Vere ⟶ Hane—Rudjord—Skeibrok — 18 — søkndgl.
Borhaug

*

3580 17 km.; søkndgl.
Briseid

✉ Fra Farsund m., t., t., l. kl. 11.30; o., f., kl. 14.30
i Briseid m., t., t., l. kl. 12.0; o., f. kl. 15.0
Fra Briseid (søkndgl.) kl. 9.0; i Farsund (søkndgl.) 9.30

I ⟶ Dalland—Hoveland, t. + r. 15 km.; 3 g. uktl.: t., t., l. *md.*
II ⟶ Kvåle—Kjørkleiv — 21 — 3 » — — -
⟶ Drange — 23 — 3 » — — *em.*
⟶ Austad — 15 — 2 » — m., f. -

*

Flekkefjord.

I ⟶ Austad, Nuland, Tjersland, Seland, Slåtten, t. + r, 22 km.; 3 g. uktl.: m., o, f., kl. 9.30 (nov.-feb.: t., t., l.)
II ⟶ Kvanvik—Dåstøl—Fidsel—Hogstad — 24 — 3 » — ti., l., l. „

3668 20 km.; 4 g uktl.: m., t. ,t., l.
Flikka
Sirnes ⟶ Osen st. „RN“ 945

✉ Fra Flekkefjord *em.*; i Osen *em.*
» Osen *mg.*; i Flekkefjord *fm.*

3675 27 km.; 5 g. uktl.; m.,o.,to.,f.,l.
Flikka
Gyland

✉ Fra Fl.fjord kl. 15,0 (efter tog 701) i Gyland *em*
» Gyland *mg.* i Fl.fjord *fm*

I ⟶ Hegland-Nedland-Kumlevoll ✉ t. + r. 24 km.; 3 g. uktl.: m., o., f. *em.*
II ⟶ Urdal-Laugstøl-Mydlan-Sandvatn — 22 — 3 » — —»—
III ⟶ Klungland, Netland, Fossdal — 18 — 3 » — —»—

Flekkefjord, forts.

3610 t. + r. 12 km.; søkndgl.
Drangeid
Loga
→ Glendrange, Storedrange
Litledrange t.+r. 16 km.; m., o., f.
✉ Fra Fl.fjord kl. 14.30; i Loga 16.0
» Loga » 16.30; i Fl.fjord 17.30

3613 t. + r. 31 km.; 3 g. uktl.: ti., to., lø.
Djupvik—Ståby—Fjellse ✉
Unhamar
Andabeløy (også med „Alf")
✉ Fra Fl.fjord kl. 14.0; i Andabeløy 14.30
» Andabeløy » 14.45; i Fl.fjord 16.30

3615 »*RN*« *5920,* 30 km.; søkndgl.
Feda I → Lona—Seland t.+r. 24 km., 3 g. uktl.: t., t., l. kl. 14.30
II → Litlehamn—Vatland — 26 — 3 » — —»— » 8.0
Øyestranda
Kvinesdal → Tågås—Nordhell—Førland t.+r. 26 km.; 3 g. uktl.: ti., to., l. kl. 9.30
→ Guse om Øiestranda — 20 — 2 » — ti., l. „ 9.0

3635 27 km.; søkndaglig
Skjekkeland
Kvinlog
✉ Fra Kvinesdal kl. 16.0; i Kvinlog 17.30
» Kvinlog » 7.0; i Kvinesdal 8.30

3647 16 km.; søkndaglig
Netlandsneset
→ Risnesgrendi ✉ —Knaben gård, t.+r. 18 km.; 3 g. uktl.: t., t., l. 9.0
→ Homstøl — 20 — 2 » — m., f. *md.*
✉ Fra Kvinlog kl. 17.30; fremme 18.0
» Netl.nes » 6.30; — *fm.*

Knaben gruvor

3640 30 km.; søkndaglig.
Gjemlestad
→ Kalstøl t. + r. 2 km.
m., f.
Galdal ✉, 4 g. uktl.: m., o., t., f.
Fjotland
→ Bergslien—Eftestøl—Førlandsås, t.+r. 26 km.; 2 g. uktl.: ti., f. *mg.*
(→ Kvinlog)
✉ Fra Kvinesdal 16.0; i Fjotland 17.30
» Fjotland *mg.*; i Kvinesdal *md.*

3655 »Alf«, »*RN*« *341*
Andabeløy (også v/ landpostb.)
Abelnes i Lista → Itland—Haugland—Kleppe, t.+r. 20 km., 2 g. u.: o., l. kl. 16.0
Rasvåg, Hidrasund (Eide), Kirkehamn

«*RN*» *5970,* 20 km.; 3+3 g. uktl.: m., o., l.
Åna-Sira
✉ Fra Flekkefjord 7.5 og 14.15
„ Ana-Sira 8.30 - 15.30

Egersund.

→ Hovland ✉, t.+r. ca. 7 km.; 3 g. uktl.: m., o., l. *md.*

3755 8 km.; 3 g. uktl.: m., o., l.
Nordre Eigerøy
→ Midbrøt ✉: man., ons., lør.
✉ Fra Egersund kl. 13.0; fremme 13.30
» N. Eigerøy » 9.0; — 9.30

3745 »*RN*« *6005,* 50 km.; 2 g. søkndgl, (Alle dager *undtagen* søndag)
Hauge i Dalane
I → Hauge—Barstad ✉—Fossbru, t.+r. 20 km.; 3 g. uktl.: ti., to., l. 14.30
II → Nedre Myssa ✉—Mydland — 28 — 3 » — —„— —
Sogndal i Dalane
Rekefjord.
Jøssinghamn
Åna-Sira → Berrefjord ✉
→ Ystabø ✉ 3 g. uktl.: m., to.

Jærbanens postekspedisjon.

(Stavanger—Flekkefjord).

3660. »R. f. N.« 75

Stavanger ☆ - side 157

- [9.0,] ☆ ⟿ Flekkefjord
- 9.0 ✉ ⟿ —
- [15 20] ⟿ Sandnes
- [17.25 ÷ l.] ✉ ⟿ Flekkefjord
- [17.25 lørd.] ☆ ⟿ —

[Hillevåg stoppested]
Vaulen ✉
Hinna
Gausel
Forus
Sandnes, s. 156

Sandnes
3792 6 Sviland *

Ganddal
⟿ 3795 „RN" 77 ✉
4775. 36 km.: søkndgl,
Klepp Stasjon
3770. 7 Kleppe
3780 6 Voll på Jæren
Kvernaland
Bryne ⟿ Undheim
3764. 6 Orre *
Fra Ganndal 18.10
„ Undheim 11.20
Hognestad
Nærbø → Opstad på Jæren
Varhaug
Vigrestad
Brusand
Ogna
Sirevåg,
Vatnamot ✉
Hellvik i Eigersund
(Maurholen stoppested)
Egersund, side 154

Foss-Eigeland st.
Bråstein -
Figgjo
Ålgård
⟿ Ålgård Meieri ✉ *
3825. 6 Oltedal *
3800 6 Kyrland *

I

Slettebø stoppested)
Klungland
3730. 6 Bjerkreim ⟿ { Kløgtveit ✉ / Tengesdal ✉
3735. 6 Ørsdalen *
Vikeså ⟿ Espeland i Bjerkreim ✉
Helleland ⟿ Grøssgil ✉
3705, «RN» 5980, 44 km. 4 g. uktl.: m., t., t., l. kl. 8.0
Gya ✉
Eigelandsdal ✉
⟿ Tonstad, 3692, »RN« 945
Ualand
Heskestad ⟿ { Indre Evja ✉ / Tjørn ✉
Moi ⟿ Liland i Lund ✉
3720. 6 Hovsherad ⟿ Russdal ✉
3725. «RN» 488 «Nøkken» 46 km.
brevhusene: Eike i Lund, Drivdal og Elve. *
Sirnes ⟿ Optedal ✉
3692. «R. f. N.» 945 («Fram» 4)
Haughom ⟿ Åvedal ✉
Tonstad ⟿ Helleland st.
⟿ { Gjosdal ✉ / Liland i Sirdal ✉
3710. 3 Øvre Sirdal
Dorgefoss
Fidjeland *
Flikkeid stoppested)
Loga stoppested
Flekkefjord
— side 153 —

II

3615 Feda
Øyestranda
Kvinesdal
3635 3 Skjekkeland
Kvinlog,
3647 3 Netlandsneset
Knaben gruvor *
3640 3 Gjemlestad
Fjotland, *
3655 („R. f. N." 341) 4
Abelnes i Lista
Rasvåg
Hidrasund (Eide)
Kirkehamn *
3668 4 Flikka
Gyland *

Jærbanen.

I

Brusand
Bryne
***Figgjo**
***Forus**
Ganddal
***Gausel**
Hellvik i Eigersund
***Hinna**
Hognestad
Klepp Stasjon
Kleppe
Kvernaland
***Kyrland**
Nærbø
Ogna
***Oltedal**
Opstad på Jæren
Orre
Sirevåg
***Sviland** (Sandnes)
Undheim
Varhaug
Vatnamot
*Vaulen
Vigrestad
***Ålgård**
*Ålgård meieri

* *Østfra* til Jærbanen I, *nordfra* Natruten Stavanger—Bsrgen.

II

***Abelnes i Lista**
***Agnefest**
***Austad**
Bjerkreim
***Brekkestø**
***Bryggesåk**
Dorgefoss
Drivdal
Eigelandsdal
Eike i Lund
***Eiken**
Elve
Espeland i Bjerkreim
***Feda**
Fidjeland
***Fjotland**
***Flikka**
***Gamle-Hellesund**
***Gjemlestad**
Gjosdal
Grøssgil
Gya
***Gyland**
Haughom
Helleland
Heskestad
***Hidrasund**
Hovsherad
Indre Evja
***Kirkehamn**
Klungland
Kløgtveit
***Knaben Gruvor**
***Korshamn**
*Kvelland
***Kvinesdal**
***Kvinlog**
***Kvås**
Liland i Lund
Liland i Sirdal
***Lindesnes**
***Lyngdal**
Moi
***Netlandsneset**
Optedal
***Randøyene**
***Rasvåg**
*Risnesgrendi
Russdal
Sirnes
***Skjekkeland**
***Skottevik**
*Skredli
***Snartemo**
***Spangereid**
***Svinøy**
Tengesdal
***Tingvatn**
Tjørn
Tonstad
Ualand
***Ulvøysund**
***Veggja**
***Vikeså**
Ørsdalen
Øvre Sirdal
***Øyestranda**
***Åkerøya**
Åvedal
*Åvika

* *Kun* nord- (og vest-fra til Jærbanen.

Supplement

Sandnes

⋙→ Gsnddal—Vatne t. + r. 25 km.; ↑ søkndgl. kl. 10.30
II ⋙→ Stangeland—Lura — 25 — ↑ 2 g. — - — og 17.15*)
III ⋙→ Malmheim ✉-Heigre — 17 — 🚂 1 - — - 18.0
IV ⋙→ Jutland — 17,7 — ↑ 1 - — - —

*) Turen fra Sandnes kl. 17.15 går kun til Stangeland.

3792 🚂 7.7 km. søkndgl.
Sviland

✉ Fra Sandnes kl. 18.30; på Sviland *aft.*
„ Sviland „ 16.30; „ Sandnes *em.*

⋙→ Kjosevik, t. + r. ca. 18 km., 🚂 søkndgl. *fm.*

Ålgård ⋙→ Ålgård meieri ✉

3825 🚂, 21 km., søkndgl.
Oltedal

Oltedal pakkes fra Stavanger og sendes med Jærbanen kl. 15.20; tilbake samme aften.

3800 🚂 18 km. søkndgl.
Kyrland

✉ Fra Ålgård *fm.*, fremme *md.*
„ Kyrland *mg.*, — *fm.*

Ganddal

3765 🚂 14 km.; søkndgl.
Kvernaland
Bryne

✉ Fra Ganddal kl. 18.8
i Kvernaland - 18.20
i Bryne - 18.40

NB.! Kun i ên retning. I Gandal og Bryne utveksles med Jærbanenl

Klepp Stasjon

3770 🚂 3.5 km.; km.;
1 g. søkndgl.
1 „ helligd.
Kleppe

✉ Fra Klepp Stasjon kl. 18.35; fremme kl. 18.45
„ Kleppe „ 18.0 — „ 18.10

⋙→ Bore—Borheim—Hodne—Reve, t. + r. 18 km.; ↑ 3 g. uktl., t., t., l. *em.*

3780 🚂 9 km.; søkndgl.
Voll på Jæren

✉ Kleppe—Voll på Jæren „fram og tilbake i forb. med postens avgang" og ankomst til Kleppe fra Kleppe st.

Bryne

I ⋙→ Tu—Tjøtta—Hauge—Nord-Braut, t. + r. 15 km.; ↑ søkndgl. *em.*
II ⋙→ Ree, Line—Steinsland—Salte — 15 - ↑ — „
III ⋙→ Rosseland—Nordheim—Time—Lye — 15 - ↑ — „

3764 🚂 6 km.; søkndgl.
Orre

🚂 Fra Bryne kl. 18.50; på Orre kl. 19.15
„ Orre „ 17.0; „ Bryne „ 17.45

Nærbø ⋙→ Opstad på Jæren

⋙→ Nesheim—Njærheim—Søiland—Høiland, t. + r. 13 km.; ↑ 5 g. ukl.; m., o., t., f., l. kl. 16.0

Klungland

3730 🚂 18 km.; søkndgl.
Bjerkreim

✉ Fra Klungland kl. 15.30
„ Vikeså „ 9.0

I ⋙→ Kløgetveit ✉ t. + r. 10 km.; ↑ 2 g. uktl. o., l. kf. 9.30
II ⋙→ Tengesdal ✉ — 18 - ↑ 2 - — — „ 13.30

3735 🚂 »Ørsdølen«, »RN« 950,
20 km.; 3 g. uktl.: m., to., l.
Ørsdalen

✉ Fra Bjerkreim *em.*, fremme *em.*
„ Ørsdalen kl. 7.30 — 9.30

Vikeså ⋙→ Espeland i Bjerkreim ✉ t. + r. 32 km., ↑ 3 g. uktl.; t., t., l. *fm.*

Helleland ⋙→ Grøssgil ✉ t. + r. 22 km.; 🚂 søkndgl. kl 8.0

Heskestad ⋙→ Tjørn ✉ — Indre Evja ✉ t. + r. 18 km.; ↑ 3 g. uktl.; ti., to., l. kl. 13.0

Jærbanen

Moi ⟶ Liland i Lund ✉, — Skåland Tuberkuloseheim t. + r, 14 km.; 🚶 2 g. uktl.; m., to. kl. 14.30
(Post også med »Nøkken«)

3720 🚂 11 km.; søkndgl.
Hovsherad

✉ Fra Moi kl. 16.30; fremme kl. 17.45
„ Høvsherad „ 12.0; - - „ 12.45

⟶ Russdal ✉ t. + r, 14 km.; 🚶 2 g. uktl.; m., f. kl. 16.0

*

3725 🚤 »Nøkken« på Lundevatn.» ***RN« 948;*** 🚤 2 g. uktl: o.. l. kl. 15.0
Eike i Lund ✉ — Drivdal ✉ — Elve ✉ (og Skåland Tuberkuloseheim).

*

Sirnes (Osen) ⟶ Birkeland—Mjåsund—Berghøgden, t. + r. 20 km.; 🚤 3 g. uktl.; t., t., l., kl. 10.30

3692 🚤 »Fram« på Siredalsvatn.» ***RN« 945,*** 4 g. uktl.: m., t., t., l.
Strandeli brygge ⟶ Optedal ✉, 🚶 2 g. uktl.; ti., l.
Sporkland — ⟶ Sporkland og Espetveit 🚶 2 g. uktl.: ti. l.
Haughom ⟶ Åvedal ✉; 🚶 2 g. uktl.; ti., l.
Tonstad I ⟶ Gjosdal ✉ 🚶 2 g. uktl.; ti., l.
II ⟶ Mydland 🚶 2 - — t., t.
III ⟶ Hompland, Liland i Sirdal ✉ 🚶 2 g. uktl.: ti., l.

3710 🚂 43 km.;
Øvre Sirdal
Dorgefoss
Fidjeland (vinter)

⟶ Suleskar—Sirakroken—Ådneram, 🚶 2 g. uktl.; o., l.

✉ Fra Tonstad	ca. 19.30	t., t., l.	Fra Fidjeland	m., o., f.	*md.*
i Dorgefoss	*aft.*	„ „ „	i Dorgefoss	„ „ „	—
fra —	*mg.*	o., f., m.	fra —	t., t., l.	6.30
i Fidjeland	*md.*	„ „ „	i Tonstad	„ „ „	7.45

* * *

Stavanger.

I ⟶ Hillevåg under-postkontor 4 ganger daglig
II ⟶ Stavanger B — 3 — —
⟶ Hundvåg—Buøy, t. + r. 12 km.; 🚶 søkndgl. kl. 10.0 og 16.0
III ⟶ Bjørnøy ✉—Roaldsøy ✉ 🚤 »Tom« søkndgl. kl. 19.0
IV ⟶ Lindøy ✉ daglig
V ⟶ Vassøy ✉—Ormøy ✉ „Vadsøy“ 🚤 søkndgl kl. 19.0
VI ⟶ Duseviken, t. + r. 16 km.; 🚤 søkndgl. *em.*

*

3807 🚂 16,5 km.; søkndgl,
Sanddalskrå ✉
Hafrsfjord ⟶ Kvernevik t. + r. 17 km. 🚤 søkndgl. *em.*
Røyneberg
Sola

✉ Fra Stavanger kl. 14.30; på Tjelta 16.0
» Tjelta » 13.45; i Stvgr. 14.0

[Solastrand ✉ f. t. ute av funksjon]
Ræke ⟶ Klinghei—Litleland—Håland—Øllbør—Vigdal—Hellestø, t. + r. 13 km.; t., t., l. *em.*
Tjelta på Jæren

*

3808 🚂 13 km.; søkndgl.
Jåsund ✉
Tananger

✉ Fra Stavanger kl. 14.15; i Tananger 15.0
» Tananger » 13.30; i Stvgr. 14.15

3810 🚤 5 km.; 1 g. uktl.: fred.
Rott

✉ Fra Tananger kl. 11.0, på Rott 12.0
» Rott » 9.30, i Tanang. 10.30

*

3815 🚂 8,5 km.; søkndgl.
Tasta
Randaberg på Jæren

✉ Fra Stavanger kl. 14.15, fremme 15.0
» Randaberg » 13.0, — 14.0

⟶ Todnem—Sande—Tungenes, t. + r. 18 km.; 🚶 søkndgl. *em.*

*

3821 »Oscar II« søkndgl.
Dale Sjukehus | Fra Stavanger *fm.** og *em.*, på Dale Sjukeh. *fm.** og *em.*
» Dale Sjukeh. *fm.*, i Stavanger *fm.*

* undtagen onsd. *fm.*

3830 **»*RN*« *358.***
Idse i Ryfylke
Jørpeland
3865 3 km.; 5 g. uktl.: m., t., o., f., l.
Langeland
Barkved | Fra Jørpeland *em.*, fremme *em.*
» Barkved — -- —

Solbakk
Tau
3870 10 km.; søkndgl.
Strand, Tjøstheim
Vaula
Bjørheimsbygd | Fra Tau kl. 17.15, fremme 18.0
» Bj.bygd » 16.30, i Tau 17.0

*

3836 »Riskafjord« 14 km.; søkndgl
Li ✉—Uskjo ✉
Hommersåk | Fra Stavanger *em.*, fremme *em.*
» Hommersåk *fm.*, — *fm.*

*

3920 **»*RN*« *362.***
Vestre Åmøy
Bru
Askje ✉, Dale i Rennesøy ✉, Sokn ✉
Mosterøy (Voll)
Utstein Kloster
Sørbø (Reianes)
Vikevåg

*

3820 »Høgsfjord«, **»*RN*« *344.***
Meling i Høgsfjord, Bersagel, Ims,
Høle i Høgsfjord ⟶ Osaland ✉
⟶ Gjestaland—Hommeland—Seldal, t + r. 11 km.; 3 g. uktl.: t., t., l. *em.*
Ådnøy ✉, Oltesvik
Dirdal
⟶ Gilje—Maudal—Byrkedal ✉ t. + r. 24 km.; 3 g. uktl.: t., t., l. *em.*
Veen ✉, Frafjord, Helle i Høgsfjord, Forsand, Vikahamn ✉
Eidane i Lysefjord ⟶ Fossmork ✉
Songesand
Fløyrli ⟶ Håheller ✉
Lysebotn

*

»Tom« ✉
Austre Åmøy

*

»Fjordbuen«, »RN« 353
Talgje
Reilstad
Judaberg
Eik ✉
Steinnesvåg
Brimsøy
Austre Åmøy
Sjernarøy
Helgøysund
Hinderåvåag
Muslandsvåg
Østhusvik

»RN« 363, «Vindafjord»
Kvitsøy, Leiasundet } søkndgl. *em.*
Skudeneshavn tirsd., fred.

Ryfylke.

»R.N.« 352.

»Vindafjord«

Stavanger
Austre Åmøy
Reilstad ⟷ Reilstad
Judaberg ⟷ Judaberg [Fister ⟷ Sandanger
[Steinnesvåg]
Helgøysund ⟷ Helgøysund
Sjernarøy ⟷ Sjernarøy ⟿ Eik
Hinderåvåg ⟷ Hinderåvåg
Nedstrand ⟷ Nedstrand
Kvam i Ryfylke
Muslandsvåg
[Hjelmeland ⟷ Hjelmeland
Vormestrand ⟷ Vormestrand
Finnvik i Ryf.
Rønnevik
⟿ Kråkedal
Ølmedal
Kvaløy i Ryf.
Imsland
⟿ Aksland
Hogganvik
Vikedal
Sandeid ⟷ Sandeid
[4075. 1 Ølen.
4050. Sunnh.

søkndgl.

Også Hgs.—Ølen—Sauda

Ilsvåg ⟷ Ilsvåg
Hapnes
Vassendvik ⟷ Vassendvik
Nedre Vats (Åmsosen) ⟷ Nedre Vats
3910. 3
Vestvoll
Øvre Vats, *3990.* — Også Hgs.—Ølen

»R.N.« 345

»Fisterfjord«

Stavanger
Sørvåg ⟿ Sør-Fogn
Fister
Sandanger
⟿ Kotavågen
*

Ølesund
Hundsnes
Laugeland
Hjelmeland
⟿ Byrkja i Ryf.
Breidland

Skiftun, Knutsvik, Nesvik — Også „Ombofjord"
Foldøy i Ryf. ⟷ Foldøy i Ryf.
Hebnes i Ryf. ⟷ Hebnes i Ryf.
Vatlandsvåg ⟷ Vatlandsvåg
Tøtlandsvik
Jøsenfjorden (Vadla)
⟿ Ulladal
Sandsa

»R.N.« 345

»Ombofjord«

Stavanger
Sørbokn
Byre
Skartveit
Eidssund i Ryf.
⟿ Atlatveit
*

Skår i Ryf.
Vestersjø
Tuftene
Nord-Hille
Aubøsund
Nesheim
Jørstadvåg
⟿ Bandurdi

Skiftun, Knutsvik — Også „Fisterfjord"
Foreneset
Erøy
Vik i Erfjord
Erfjord (Hålandsosen)

»R.N.« 356 »Sandeid«

Stavanger
Østhusvik ⟿ Brimsøy
Steinnesvåg
Vik på Toftøy
Toftøy
Kårstø ⟿ Falkeid
Slåttevik → Hesja, Kyrkjegrend — også Haugesund — Kårstø
Hervik i Ryfylke*)
Espevik ⟿ Muslandsvåg m. v. 6
⟿ Kreppene
Skjoldestraumen
⟿ Kreppene
Vordeneset — 4000, 4001 ⟿ Hgs.
Nylund
Skjold (Skjoldevik), 3990
3992. 3 Dagsland

*) Også med Hervik—Haugesund

*

»R.N.« 345 »Jøsenfjord«

Stavanger
Alsvik
Kjølevik
Fiskå
Sør-Skår
Nessa i Ryf.
Årdal i Ryf.

»R.N.« 350 ★

Stavanger
Jelsa
Tveita i Ryfylke
Marvik
Høyvik i Jelsa
Sand. — Også Hauge-sund—Ølen—Sauda
⟿ Ropeid
3880. 6
Vasshus
Lundargard
Heimsmoen
Suldalsosen
3885. „Suldal" „R. f. N." 955
Kvilldal
Bråtveit
Roaldkvam,
Nesflaten
3890 3
Bratlandsdal
Hegerland
Lono
Botneidet
Horda (Breifonn)
Røldal
2 ⟿ Svandalsflona — Haukelisæter
⟿ *Telemark*
*
4275 3 „RN" 6000
Om Horda (Breifon hotel)
Seljestad
Skarde ⟿ Jøsendal
Låte — Sandvin
Odda, Hardanger
*
3993 3
Suldalseid
Fattnes
Vanvik i Ryfylke.
⟿ Tengesdal i Ryf.
Saudasjøen
⟿ Ilstad
Sauda
3877. 6
Hellandsbygd
*
Også Haugesund—Ølen—Sauda
Moldatveit

Stavanger, transitt.

Askje
Austre Amøy
(Barkved)
Bersagel
(Bjørheimsbygd)
Bjørnøy
Bru
Byrkedal
Dale Sjukehus
Dale i Rennesøy
Dirdal
Eidane i Lysefjord
(Eik)
Fløyrli
Forsand
Fossmork
Frafjord
Hafrsfjord
Helle i Høgsfjord
Hillevåg
Hommersåk
Høle i Høgsfjord
Håheller
Idse i Ryfylke
Ims
Jørpeland
Jåsund
Li
Lindøy
Lysebotn
Meling i Høgsfjord
Mosterøy
(Nord-Fogn)
Oltesvik
Osaland
Randaberg på Jæren
Roaldsøy
Rott
Ræke
Røyneberg
Sanddalskrå
Sola
Solastrand
(Solbakk)
Sokn
Songesand
Sørbø
Sørhille
Talje
Tananger
Tasta
(Tau)
Tjelta på Jæren
Uskjo
Ulstein Kloster
Vassøy
Veen
Vestre Åmøy
Vikahamn
Vikevåg
Voll på Jæren
Ådnøy

Ryfylke.

Ryfylke I.

Alsvik i Ryfylke
Atlatveit
Aubøsund
Bandurdi
Botneidet
Brattlandsdal
Breidland
Bråtveit
Byre
Byrkja i Ryfylke
Eidsund i Ryfylke
Erfjord
Erøy
Fattnes
Finnvik i Ryfylke
Fiskå
Fister
Foldøy i Ryfylke
Foreneset
Hapnes
Hebnes i Ryfylke
Hegerland
Heimsmoen
Hjelmeland
(Horda)
Hundsnes
Høyvik i Jelsa
Ilstad
Ilsvåg
Jelsa
Jørstadvåg
Jøsenfjorden
Kjølevik
Knutsvik
Kotavågen
Kvam i Ryfylke
Kvilldal
Laugaland
Lono
Lundargard
Marvik
Moldatveit
Nesflaten
Nesheim
Nesvik
Nessa i Ryfylke
Nord-Hille
Reilstad
Roaldkvam
(Røldal)
Sandanger
Sandsa
Skartveit
Skiftun
Skår i Ryfylke
Suldalseid
Suldalsosen
Svandalsflona
Sørbokn
Sør-Fogn
Sør-Skår
Sørvåg i Ryfylke
Tengesdal i Ryfylke
Toftøy
Tuftene
Tveite i Ryfylke
Tøtlandsvik
Ulladal
Vanvik i Ryfylke
Vassendvik
Vasshus
Vatlandsvåg
Vestersjø
Vik i Erfjord
Vik på Toftøy
Ølesund
Østhusvik
Årdal i Ryfylke

Ryfylke II.

Aksland i Imsland
Eik
Espevik
Helgøysund
Hellandsbygd
Hinderåvåg
Hogganvik
Hyttebø
Imsland
Judaberg
Kråkdal i Imsland
Kvaløy i Ryfylke
Mo i Ryfylke
Muslandsvåg
Nedre Vats
Nedstrand
Ropeid
Rønnevik
Sand
Sandeid
Sauda
Saudasjøen
Sjernarøy
Steinnesvåg
Vestvoll
Vikedal
Vormestrand
Ølmedal
Øvre Vats

Supplement

Årdal ⟿ Ytrevoll—Kirkhus—Ullestad—Rivjeland, t.+r. 22 km.; 🚶 3 g. uktl.: t., t., l. kl. 8.30.

Fister ⟿ Solvang—Mossnes—Grønvik—Nord-Skår, t.+r. 12 km.; 🚶 3 g. uktl.: t., t., l. *em.*

Hjelmeland

3867 a 🚌 t.+r. 40 km.; søkndgl.
Kvame—Fevoll—Gardal—Breidland ✉—Laugaland ✉—Tøtlandsvik

✉ Fra Hjelmeland
„ Tøtlandsvik

3867 b 🚌 t.+r. 38 km.; søkndgl.
Sånde—Pundsnes—Askvik—Børke—Fister—Årdal i Ryfylke

✉ Fra Hjelmeland
„ Årdal

Bil-rutene skifter avgangstid for å kunne stå i samband med postskibene.

Jøsenfjorden ⟿ Sandsa ✉—Hjortaland—Ulladal ✉, t.+r. 25 km.; 🚶 2 g. uktl.: m., to. *fm.*

Erfjord ⟿ Tveit—Åbø—Natland—Østerhus, t.+r. 24 km.; 🚶 2 g. uktl.: m., to. *md.*

Nedstrand

3905 🚌 t.+r. 26 km.; søkndgl.
Hinderåvåg
Muslandsvåg
Espevik

✉ Fra Nedstrand *fm.*; i Espevik *md.*
„ Espevik *md.*; i Nedstrand *em.*

Ryfylke forts. neste side

Marvik ⟶ Otøy—Hamra—Øvrabø--Åsrød, t. + r. 13 km.; 🚶 3 g. u.: t., t., l. *em.*

Sand ⟶ Hauge—Skeie—Heimsmoen ✉—Grov, t. + r. 23 km.; 🚶 3 g. uktl.: t., t., l. kl. 19.⁰

3893 10,5 km.; 3 g. uktl.
Suldalseid ✉
Fattnes ✉
Vanvik i Ryfylke
✉ Fra Sand m. *mg.*, f. *em.*, l. *mg.*; i Vanvik s.d.
» Vanvik kl. 10.⁰, i Sand kl. 11.³⁰
NB. Avgangstiderne retter sig forøvrig efter Stav. D/s. »RN« 267.

3880 19 km.; søkndgl.
Vasshus
Lundargard, Heimsmoen ✉
Suldalsosen
✉ Fra Sand eft. sk. ank. fra Stv., i Suldalsosen 1 time senere
» Suldalsosen kl. 15.⁰, i Sand kl. 16.⁰

8885 »Suldal«, »*RN*« *955*

Kvildal

Roaldkvam, 3900, 🚶 3 g. uktl.: t., t., l.
⟶ Nordmork, Tufteskog, Blekestad, t. + r. 16 km.; 🚶 3 g. uktl.: m., o., l. *md.*

Nesflaten
3890 39 km.; 3 g. uktl.: t., t., l.
✉ Fra Nesflaten *em.* i Røldal *em.*
» Røldal *mg.* i Nesfl. *fm.*

Brattlandsdal ✉, Hegerland ✉
Lono, Botneidet ✉
Horda [Breifonn Hôtel], se også ruten fra Røldal (nr. 4275).
⟶ Solås—Ekkje—Odland, t. + r. 15 km.; 🚶 3 g. uktl.: t., t., l. *md.*

Ryfylke.

Røldal (Sommer)
I ⟶ Grove—Fjetland—Bratteteig, t. + r. 11 km.; 3 g. uktl. t., t., l. *em.*
II ⟶ Nyastøl—Ullstøl—Valdalen, -- 40 -- 2 » — : o., l. *sommer*
III ⟶ Svandalsflona ✉—Haukelisæter ✉, 🚶 2 g. uktl.: s., o. *fm.* —
Fra Haukelisæter over Edland-Dalen til *Bandak* »*RN*« *1126*

4275 »*RN*« *6600,* sommer-postgang, 40 km.
(om Horda)
Seljestad ✉ } t. + r. 12 km.; 🚶 3 g. uktl.: m., o., f.
Skarde*) }
⟶ Jøsendal ✉
Låte ✉
Hildal ✉
Sandven ✉
Odda *Hardanger*
} t. + r. 34 km.; 🚶 søkndgl.

2 g. uktl.
Fra Skarde *fm.* Odda *em.*: 3: t., t., l.

*) Skarde forb. med *Sunnhordland* over Åkrebotnen, s. d.

Sauda
3877 længde 17 km.; 4, 2 = søkndgl. — efter skib. ank. fra Stvgr.
Hellandsbygd
✉ Fra Hellandsbygd kl 6.⁰; i Sauda kl. 7.³⁰

NB! Sauda—Ølen, alm. post med bil, se under Ølen, side 165.

Imsland ⟶ Birkeland—Sigleskar—Haugaland, t. + r. 12 km.; 🚶 3 g. uktl.: t., t., l. *em.*
Rønnevik ⟶ Kråkedal i Imsland ✉
Vikedal
3900 t. + r. 34 km.; 3 g. uktl.: t., t., l.
Ørnes, Espevoll, Eikeland
✉
Fra Vikedal kl. 18.⁰; i Roaldkvam gård *aft.*
» Roaldkvam gård kl. 13.⁰; i Vikedal kl. 15.⁰
Mo i Ryfl. ⟶ Hundseid ✉—Aksland i Imsland ✉—Roaldkvam gård.

Sandeid ⟶ Stolpe—Helland—Hårde, t. + r. 15 km.; 🚶 3 g. uktl.: t., t., l. *em.*
4075 9 km.; 1 g. uktl.: s.
Ølen, også *Sunnhordl.*
✉ Fra Sandeid kl. 13.³⁰; i Ølen 14.⁰
» Ølen » 13.⁰; i Sandeid 13.³⁰
NB.! Denne rute er sat op som bindeledd mellem skibene i *Ryf* og *Sunnhordl.*

Nedre Vats
3910 11 km.; 3 g. uktl.: m., o., l.
Vestvoll
Øvre Vats, „RN" 6334 Hgs.—Sauda
✉ Fra Nedre Vats *em.*; i Øv. Vats *aft.*
» Øvre — *mg.*; i N. — *md.*
⟶ Eikesdal—Ulvdal—Krak, t. + r. 18 km.; 🚶 3 g. uktl.: t., t., l. kl. 11.⁰

Toftøy ⟶ Topnesvåg—Amdal—Vik ✉ t. + r. 21 km.; 🚶 2 g. uktl.: o., l *em.*

Hervik i Ryf. ⟶ Vågen—Steinsvik—Narravik—Voll—Hundsnes, t. + r. 32 km. 🚶 2 g. uktl.: o., l. *em.*

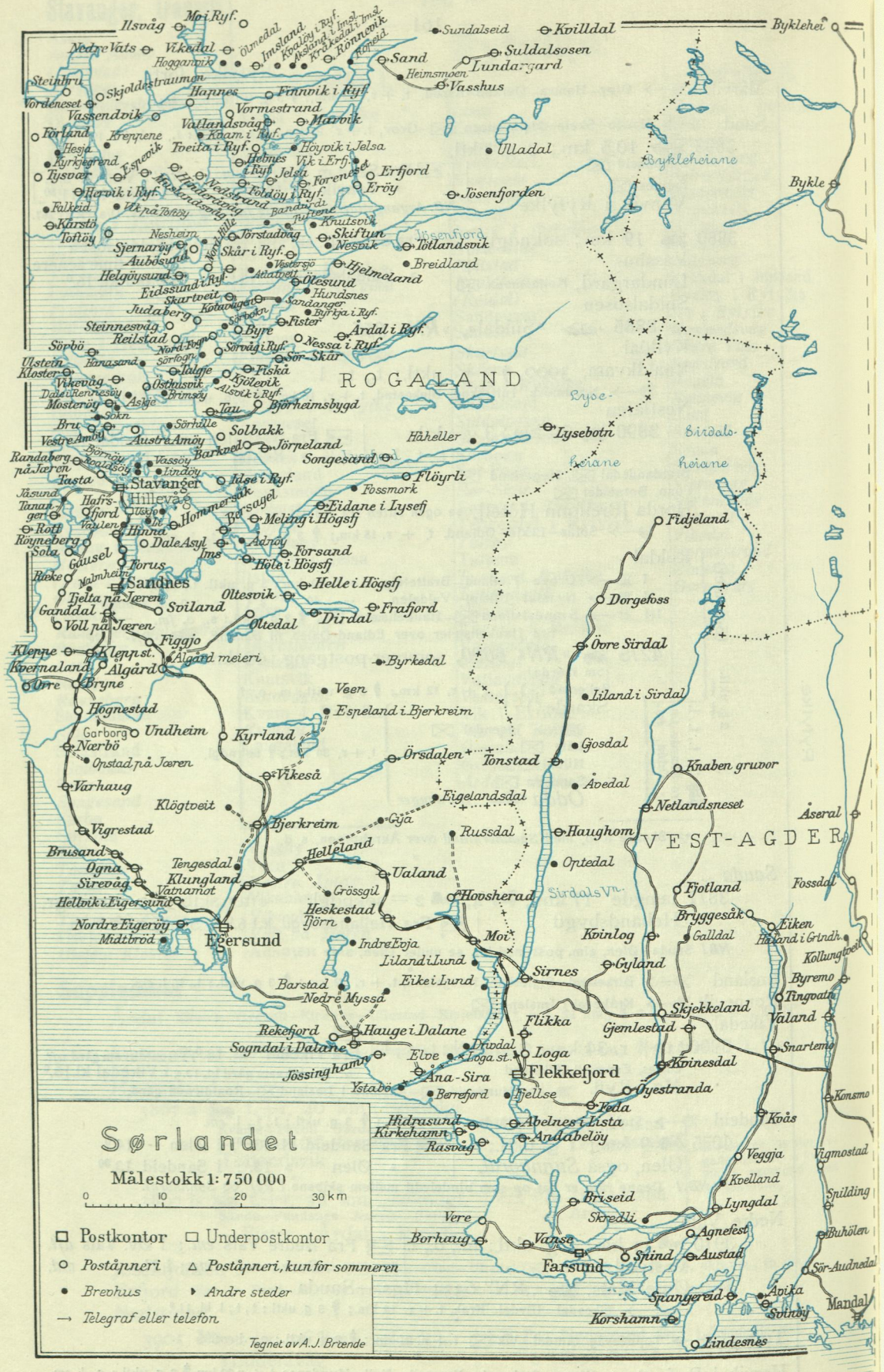
ROGALAND
VEST-AGDER
Sørlandet
Målestokk 1: 750 000
0 10 20 30 km
Postkontor
Underpostkontor
Poståpneri
Poståpneri, kun for sommeren
Brevhus
Andre steder
Telegraf eller telefon
Tegnet av A.J. Brtende
Stavanger
Sandnes
Egersund
Flekkefjord
Farsund
Kristiansand
Arendal
Grimstad
Lillesand
Tvedestrand
Risör
Mandal
Byklehei
Bykleheiane
Bykle
Ulladal
Jösenfjorden
Jösenfjord
Lysebotn
Lysebotnheiane
Birdalsheiane
Fidjeland
Dorgefoss
Öore Sirdal
Liland i Sirdal
Gjosdal
Åvedal
Knaben gruver
Netlandsneset
Haughom
Ortedal
Fjotland
Bryggesåk
Kvinlog
Gyland
Sirnes
Skjekkeland
Gjemlestad
Kvinesdal
Flikka
Loga
Loga st.
Drivdal
Snartemo
Øyestranda
Veda
Konsmo
Kvås
Veggja
Kvelland
Lyngdal
Agnefest
Austad
Spind
Vanse
Skredli
Briseid
Vigmostad
Spilding
Buhölen
Sör-Audnedal
Avika
Sövoy
Spangereid
Korshamn
Lindesnes
Vigrestad
Hellvik i Eigersund
Nordre Eigerøy
Midtbrød
Indre Eroja
Moi
Hellestad
Tjörn
Grössgil
Vatnamot
Tengesdal
Klungland
Sirevåg
Brusand
Ogna
Hellvik i Eigersund
Eikeland
Lilland i Lund
Eike i Lund
Barstad
Nedre Myssa
Hauge i Dalane
Rekefjord
Sogndal i Dalane
Elve
Ana-Sira
Ystabö
Jössinghamn
Berrefjord
Fjellse
Abelnes i Lista
Andabelöy
Hidrasund
Kirkehamn
Rasvåg
Vere
Borhaug
Vanse
Farsund
Lindesnes
Sirdals Vn.
Eiken
Hesland i Grindheim
Kollungland
Byremo
Tingvatn
Valand
Snartemo
Konsmo
Kvås
Veggja
Kvelland
Lyngdal
Agnefest
Austad
Spind
Briseid
Skredli
Vigmostad
Spilding
Buhölen
Sör-Audnedal
Avika
Sövoy
Spangereid
Korshamn
Mandal
Lindesnes
Ilsvåg
Mpi Ryf.
Nedre Vats
Vikedal
Olmedal
Imsland
Kvalöy i Ryf.
Kvalöy i Imsl.
Kråkedal i Imsl.
Rönnevik
Rönneid
Sundalseid
Kvilldal
Suldalsosen
Lundargard
Sand
Heimsmoen
Vasshus
Steinkru
Skjoldestraumen
Vordeneset
Hannes
Finnvik i Ryf.
Vaskendvik
Vormestrand
Vatlandsvåg
Mavik
Förland
Krepjene
Koam i Ryf.
Hesja
Tveita i Ryf.
Hoyvik i Jelsa
Kyrkjegrend
Tysvær
Espevik
Hebnes i Ryf.
Jelsa
Vik i Erfjord
Erfjord
Forenes
Eröy
Hervik i Ryf.
Falkeid
Vik på Tofföy
Foldöy i Ryf.
Kärstö
Tofföy
Nesheim
Hjörtdahl
Jörstadvåg
Knutsvik
Skiftun
Sjernaröy
Skår i Ryf.
Nesvik
Totlandsvik
Breidland
Aubösund
Helgöysund
Hjelmeland
Eidssund i Ryf.
Skartveit
Hundsnes
Judaberg
Byrja i Ryf.
Fister
Ardal i Ryf.
Steinnesvåg
Byre
Reilstad
Nessa i Ryf.
Sörbö
Sörvåg i Ryf.
Sör-Skår
Ullstein
Kloster
Vikevåg
Mosteröy
Askje
Sökn
Bru
Austre Amöy
Vestre Amöy
Randaberg
på Jæren
Tasta
Hafrs-fjord
Tananger
Rott
Röyneberg
Sola
Gausel
Torus
Ruke
Valmheim
Tjelta på Jæren
Ganddal
Voll på Jæren
Kleppe
Kleppst.
Kvernaland
Algård
Algård meieri
Orre
Bryne
Hognestad
Garborg
Undheim
Kyrland
Nærbö
Onstad på Jæren
Varhaug
Klögtveit
Vikesä
Örsdalen
Tonstad
Eigelandsdal
Gja
Bjerkreim
Russdal
Hellvik i Eigersund
Helleland
Ualand
Hoosherad
Heskestad
Tjörn
Indre Eroja
Moi
Lilland i Lund
Eike i Lund
Barstad
Nedre Myssa
Hauge i Dalane
Rekefjord
Sogndal i Dalane
Elve
Ana-Sira
Ystabö
Jössinghamn
Berrefjord
Fjellse
Abelnes i Lista
Andabelöy
Hidrasund
Kirkehamn
Rasvåg
Vere
Borhaug
Vanse
Farsund
Lindesnes
Sirnes
Gyland
Skjekkeland
Gjemlestad
Kvinesdal
Flikka
Loga
Flekkefjord
Öyestranda
Veda
Konsmo
Kvås
Veggja
Kvelland
Lyngdal
Agnefest
Austad
Spind
Briseid
Skredli
Vigmostad
Spilding
Buhölen
Sör-Audnedal
Avika
Sövoy
Spangereid
Korshamn
Mandal
Lindesnes
Byklehei
Bykleheiane
Bykle
Ulladal
Jösenfjorden
Jösenfjord
Lysebotn
Lysebotnheiane
Birdalsheiane
Fidjeland
Dorgefoss
Öore Sirdal
Liland i Sirdal
Gjosdal
Åvedal
Knaben gruver
Netlandsneset
Haughom
Ortedal
Fjotland
Bryggesåk
Kvinlog
Gyland
Sirnes
Skjekkeland
Gjemlestad
Kvinesdal
Flikka
Loga
Flekkefjord
Öyestranda
Veda
Konsmo
Kvås
Veggja
Kvelland
Lyngdal
Agnefest
Austad
Spind
Briseid
Skredli
Vigmostad
Spilding
Buhölen
Sör-Audnedal
Avika
Sövoy
Spangereid
Korshamn
Mandal
Lindesnes
Åseral
Fossdal
Eiken
Hesland i Grindheim
Kollungland
Byremo
Tingvatn
Valand
Snartemo
Konsmo
Kvås
Veggja
Kvelland
Lyngdal
Agnefest
Austad
Spind
Briseid
Skredli
Vigmostad
Spilding
Buhölen
Sör-Audnedal
Avika
Sövoy
Spangereid
Korshamn
Mandal
Lindesnes


TELEMARK
AUST-AGDER
Öyfjell
Flatdal
Notodden
Tinnegrend
Hjuksen
Fiskodden
Holtsås
Kulhuset
Dalsvatn
Arnes i Telem.
Sandnesgrend
Valebö
Vrangefoss
Nisterud
Fen
Helgen
Norsjö
Melum
Skotfoss
Börtegrend
Nesland
Skålebygil
Ligrend
Ljostad
Rannegjuv
Höydalsmo
Morgedal
Seljord
Mostöyl
Öore Lårdal
Meås
Seljordstrondi
Dalen i Telem.
Holtebru
Koldkinn
Lårdal
Brunkeberg
Garvikstrondi
Oterholt
Hörte
Nordagutu
Bandaksli
Bandak
Kviteseid
Öore Bö
Bö i Telem.
Gaard
Åmdals Verk
Skreosen i Telem.
Hauggrend
Rindebakken
Vrådalsosen
Spjotsodd
Tjönnås
Svenseid
Akkerhaugen
Gurstad
Arnes i Telem.
Vrådal
Kilen
Flåbygd
Strengen
Fjågesund
Bergstod
Hjeldal
Lunde i Telem
Tyri
Ulefoss
Oveinang
Veum
Vrå Vn
Fyresdalsheiane
Homleid
Grova
Hegglandsgrend
Valle
Fyresdal
Nisser Vn
Nordre Nissedal
Nakksjö
Fjone
Nissedal
Tördal
Åkresvingen
Stavdal
Farsala-grend
Breidviksgrend
Fyres Vn
Bostrak
Drangedal
Rysstad
Helle i Setesdal
Tovsli
Eggevåg
Tokke Vn
Vefall
Granheim
Kilegrend
Freungen
Nes Vn
Merkebekk
Tveitmoen
Ose i Setesdal
Åraksbö
Tjönnefoss
Haugsjåsund
Neslandsvatn
Tokke
Farsjö
Godfjell
Fossing
Repsalen
Sannidal
Vadfoss
Hellе
Kragerö
Jomfruland
Stabbestad
Skatöy
Lindhagen
Stolegrend
Rönningen
Öy i Aust-Agd.
Gjerstad
Gjövdal
Austenå
Sandå i Aust-Agd.
Sundebru
Kjölebrönd
Fiane
Bygland
Lauvdal i Setesdal
Seljås St
Lindtveitsundet
Söndeled
Labakken
Sirdal
Gjærnes
Öyslag
Byglandsfjord
Longerak
Ramse
Åmli
Vegårshei
Akland
Risör
Lognavatn
Skjeggedal
Vallekilen
Simonstad
Espelandsmyr
Sönge
Trollbergvik
Landeskogen
Grendi
Byglandsfjord
Risdal
Dölemo
Nelaug
Ubergsmoen
Laget
Sandvad
Nes
Dynvåg
Lyngör
Lyngör-sida
Askeröy
Evje
Evjeflot
Mykland
Hynnekleiv
Flaten
Jernverk
Tvedestrand
Vestre Sandöya
Böylefossbru
Böylestad
Sagesund
Börö
Börö st. stad
Staubö
Hornnes
Vegusdal
Uldal
Engesland
Mjåvatn
Froland
Moisund
Fidjetun
Herefoss
Frolands Verk
Strengereid
Blakstad St
Saltröd
Nærestö
Eydehamn
Kongshamn i Aust-Agder
Skreeros
Rise St
Löddesöl
Arendal
Kolbjörnsvik
Merdöy
Birketveit
Foss i Bjelland
Hillegeland
Vatnestraum
Heimdalsbygd
Söre Herefoss
Rykene
Koland
Bjelland
Brokka
Iveland
Jb.st
Lia Jb.st
Sjodalen
Levik
Grimstad
Röyknes
Prämsnes
Bruneset
Flaksvatn
Birkeland
Tveite i Birkenes
Finsland
Öorebö
Grovane
Laudalsmoen
Vatneli
Eikeland
Åbäl
Homlör
Homborsund
Laudal
Vikeland
Drangsholi
Alefjær
Tveit
Lillesand
Utkjern
Mosby
Vallesvær
Brekkestö
Öyslebö
Nödelandsmoen
Kristiansand
Akeröya
Hövåg
Tronstadvatn
Brennösen
Randöyane
Skottevik
Gamle Hellesund
Ny-Hellesund
Holum
Sögne
Höllen i Sögne
Flekkeröy
Hallandvik
Alö
Tönevikkilen
Tregde
Skogsöy
Landöy i Halse

Kopervik

I ⟶ Sund—Ytreland, t. + r. 13.5 km.; søkndgl. kl. 8.0
II ⟶ Snørteland — 18 — ; — » 10.0
III ⟶ Eidsbotnen ✉ „RN“ 6364, søkndgl. kl. 10.0

* *

Haugesund

I ⟶ Hagland, t. + r. 30 km.; søkndgl. kl. 12.0 (lørd. kl. 14.0)
II ⟶ Kreppene ✉ —Espevik—Hinderåvåg—Muslandsvåg—Nedstrand t. + r. 160 km.
„RN“ 6326 ✉ søkndgl. kl. 16.0 (I vinter-halvåret m., o., l.)
III ⟶ Vibrandsøy ✉ søkndgl. kl. 15.0

3946 „RN“ 6507, 25 km.; søkndgl.
Mølstrevåg | ✉ Fra Haugesund kl. 16.0; i Eltravåg kl. 17.0
Eltravåg | » Eltravåg » 8.0; i Haugesund 9.30
„Sollys“ 2 g. uktl.: ti., f. | ✉ Fra Haugesund kl. 16.0
Eltravåg, Bømlo Finnås | « Mælandsvågen *mg.*
Alsvåg ✉ Mælandsvågen

*

3965 b »*RN* 6334, 41 km., søkndgl.
Nordbø på Karmøy ⟶ Torvastad, t. + r. 16,5 km.; søkndgl. kl. 10.30
Avaldsnes
3975 t. + r. 15 km.; søkndgl. | ✉ Fra Avaldsnes 12.0; fremme 14.0
Kvalavåg | » Kvalavåg 10.0; — 12.0

*

3984 t. + r. 10 km.; søkndgl. | ✉ Fra Avaldsnes 10.30; fremme 12.0
Visnes på Karmøy | « Visnes 12.0; — 13.0
» — 18.10; — 18.25

*

Skeisvor ✉
Karmlund ✉
Håvik,
Vårå ✉
Kopervik »*RN* 365. 363.
3965 a Eidsbotnen ✉

✉ Fra Haugesund kl. 9.0; i Kopervik 10.0
« Kopervik « 18.0; i Haugesund 19.0
« Kopervik kl. 10.0; i Skudenesh. 11.0
« Skudeneshavn 19.30; i Kopervik 20.30
✉ Fra Skudeneshavn kl. 12.30 - Kopervik-Hauges.
„ Haugesund - 13.30 - — -Sk.nesh.

Vedavågen, Sævik ✉, Sævelandsvik, Kvitsøy
Åkrehamn, Medhaug ✉, Stol
Kvilhaug, Sandhåland, Sandve
Skudeneshavn, »RN« 363 ⟶ Stavanger

Skal iflg. C. 55/1920 VII pakkes til den posteksp. som [først] anløper Kopervik. For tiden kun til *Nattruten* Stvgr.-Bergen.

I ⟶ Syre, t. + r. 6.5 km.; 4 g. uktl.: m., o., t., l. kl. 9.0
II ⟶ Blikshamn — 18 - 4 - — — »

*

3981 t. + r. 24 km.; søkndgl. | ✉ Fra Haugesund kl. 9.0; i Vormedal 11.45
Vormedal | » Vormedal » 11.0; i Haugesund 13.0

*

3999 »RN« 6309, 14 km.; søkndgl. | ✉ Fra Haugesund kl. 11.30; (lørd. kl. 9.15)
Røksund | » Røksund » 17.0
I ⟶ Fosenøy ✉—Våga, t.+r. 12 km.; 2 g. uktl.: o., l. kl. 17.0
II ⟶ Fosenøy—Gismarvik—Odlandsneset, t.+r. 36 km.; søkndgl. kl. 17.0

*

4010 »RN« 6507, 18 km.; søkndgl. | ✉ Fra Hauges. kl. 16.0; i Sveio 17.30
Smørsund | » Sveio » 8.0; i Hauges. 9.0
I ⟶ Straumen, t. + r. 8 km.; 4 g. uktl.: m., o., f., l. *md.*
II ⟶ Eljarås, t. + r. 22 km. 3 g. uktl.: t., t., l. *md.*
Sveio ⟶ Kvalvåg, t. + r. 25 km.; søkndgl. kl. 17.0
4014 16 km, søkndgl. | ✉ Fra Sveio kl. 8.0
Tjernagel | „ Tjernagel - 7.15

*

4011 »*RN* 6501, 50 km. søkndgl. | ✉ Fra Haugesund kl. 15.30 (lørd. 16.30)
Førde i Hordaland | » Tittelsnes » 7.0
⟶ Håvardsholm m.*em.*
Valevåg ⟶ Liereid ti.. to , l.
Tittelsnes
Dessuten forbindelse m/ skib

*

3986 »*RN* 380, 2 g. uktl.: o., l.
Feøy, ✉ Fra Haugesund *em.*; fra Utsira *mg.*
Røvær
Utsira

*

Haugesund, forts.

4000 »RN« 6325, 28 km. søkndgl.

Steinbru
Nylund ✉

✉ Fra Haugesund 16.0(1.14.0); på Vordenes. 17.0(15.0)
» Vordenes. 7.30; i Hauges. 9.30

Vordeneset

4001 t. + r. 13.6 km.; 3 g. uktl.: m., o., l.

Skjoldestraumen
⋙→ Kreppene ✉
Yrkje

✉ Fra Vordeneset kl. 17.0
» Yrkje » 7.15

*

3990 »RN« *6334*, søkndgl.

Førdesfjorden
I ⋙→ Aksnes, t. + r. 18 km.; 🚶 3 g. uktl.: ti., t., l. kl. 9.30
II ⋙→ Høie — 18 - 🚌 søkndaglig *em.*

Aksdal ✉
Grindafjord,
Årek

✉ Fra Haugesund 16.15; i Ølen 17.50
» Ølen 7.10; i Haugesund 10.15

⋙→ Lilland, t. + r. 11 km.; 🚶 3 g. uktl.: m., o., f.,

Vestro ✉
Skjold (også *Ryf.*)

⋙→ Austrheimsbygd ✉, Hatlestad, t. + r. 29 km. 3 g. uktl.: m., o., f.

3992 t + r. 18 km.: 3 g. uktl.: m., o., f.

Vestro ✉
Dagsland ⋙→ Svinekleiv

✉ Fra Skjold kl. 11.0
» Dagsland « 13.0

Øvre Vats
⋙→ Vestvoll, Nedre Vats } 3910 m., o., l.

Også *Sunnh.*:
Ølensvåg
Etne
Ølen
Sandeid } 🚌 sønd.

Vikedal
Hogganvik ✉
Imsland
Aksland i Imsland ✉
Ølmedal ✉
Kvaløy ✉
Kråkedal i Imsland ✉
Hyttebø ✉
Rønnevik
Ropeid ✉
⋙→ Sand
Ilstad ✉
Saudasjøen
⋙→ Hellandsbygd
Sauda

Også Ryfylke

✉ Fra Ølen 18.10
» Sauda 21.10

Haraldseidvågen
Trovåg
Vikebygd
(4060)
Årvik i Sunnh.
Tindelandsbakken ✉

Innbjoa
Utbjoa
Haugsgjerdet
Ølen

✉ Fra Hauges. m., t., l. kl. 15.0
» Ølen » 7.10

4050 ⛴ *Sunnhordland*

✉ Fra Haugesund kl. 16.0
i Sauda » 21.0

** Mellem *Ølen* og *Sauda* sendes alm. post også om kvelden i forb. m/ Hard.-Sunnh. hurtigrute fra Bg.

*

3844 «RN» 6322, 54 km., søkndgl.
Hervik i Ryfylke*)
⋙→ Hattervik (Borgøy)—Vågen, t.+r. 30 km.; 3 g. uktl.: m., o., f.

✉ Fra Haugesund kl. 16.0
„ Hervik o., f., l. kl. 7.0

*

3858 »RN» 6322, 71 km. søkndgl.
Førland
I ⋙→ Sagbakken—Askeland—Brekke, t. + r. 10 km.; 🚶 2 g. uktl.: ti., l.
II ⋙→ Ronvik—Krabbetveit—Apalvik—Apeland — 13 - 🚶 2 g. — m., o.
Dessuten med bil fred. og lørd. (alm. post)

*

Tysværvåg ⋙→ Hesja ✉, t. + r. 18 km.; 🚶 2 g. uktl.: m., o. (🚌 f., l. ✉)
Slåttevik*)
⋙→ Odland—Hetland—Haukås, t. + r. 12 km.; 🚶 2 g. uktl.: o., l.

3851 🚶, t. + r. 20 km., 2 g. uktl.: ti., fr.
Rødeseike, Lervik, Susort,
Falkeid ✉—Storhaug, Sandvik
Kårstø

*

Falkeid ✉
Kårstø*)

*

✉ Fra Haugesund kl. 16.0
„ Kårstø „ 6.45

*) *Hervik, Slåttevik* og *Kårstø* anløpes også av postskib i *Ryfylke*.

Haugesund transitt.

Aksdal
Avaldsnes
Dagsland
Eltravåg
Feøy
Førdesfjorden
Førland
Grindafjord
Håvik
Kvalavåg
Mølstrevåg
Nordbø på Karmøy
Røksund
Røvær
Skeisvor
Skjold
Steinbru
Smørsund
Sveio
Tittelsnes
Tysværvåg
Utsira
Vestro
Vibrandsøy
Visnes på Karmøy
Vormedal
Vårå
Årek

Postekspedisjonen

Bergen–Haugesund.

Ytre led

3940. »R.N.« 370 ☆
»Karmsund«

Bergen, side 179
[**Håkonsund** 4050 B, Bg.– Fitjar
Bakkasund → Kalve ✉
Møkster →→ Litlakalsøy ✉
Stolmen, 4050 B, *Bg.—Fitjar*
} Også »RN.« 462
Salthella
Brandasund
Urangsvåg
Bremnes
Øklandsvågen
Meling (Melingsvåg)
Alvsvåg i Bremnes ✉
Mælandsvågen
} 4114 1 Midlertidig *innstillet.*
Hiskjo
Finnås(→→ Stord)
→→ { Børøyvik ✉ / Vornes ✉
Lykling →→ Finnås onsd.
Grutle ✉
Vika →→ Bømlo onsd.
Espevær →→ Bømlo, 4112 m.

(Haugesund)
(Kopervik)
(Stavanger)

Alvsvåg i Bremnes
Bakkasund
Brandasund
Bremnes
[Børøyvik]
Espevær
Finnås
Grutle
Hiskjo
[Håkonsund]
Litlakalsøy
Lykling
Meling
Mælandsvågen
Møkster
Salthella
[Stolmen]
Urangsvåg
Vika
Vornes
Øklandsvågen

Postekspedisjonen
Natruten
Stavanger—Bergen
3960 a »R. f. N.« 365.
Fra **Stavanger** ☆
„ **Bergen** ☆
til nedenstående byer og understrekede steder.

Bergen—Stavanger
indre led.
3960 b „R. N." 420 ☆
(Sendes for tiden med Sunnhordlands-skibene).
(Gjøvåg ✉) } Også 4050 A
(Reksteren [Bruntveit] }
Uggdalseidet →→ Tysnes 3
Klinkholmen
Færøysundet
Amlandsstø
Neshamn
Flat råker
[Sunde i Sunnh., 4050, *Sunnh.]*
Midhamar
Nordhuglo
Rommetveit } 4120.
Stord (Lervik) } 6.
Sunde i Sunnh.
Valen i Sunnh.
Toftevåg
Halsnøy Kloster
} Også Sunnhl.
→→ *Stord*
4127. 6 Litlabø
[4125 a 6 Sagvåg } 4125b
4050 A. *Sunnhordl.*
Tittelsnes
Valevåg →→ Finnås, *Stord*
Førde i Hordl. →→ Erve ✉
} 6
→→ Auklandshamn, 4017
→→ Håvardsholm mand
Mosterhamn
→→ Grindheimsvåg ✉
Spyssøy ✉
Liereid →→ Valevåg
Auklandshamn →→ Førde, 4017
Tjernagel } 4150
Bømlo }
ti. →→ Espevær
Eltravåg *3946*
Haugesund
Kopervik →→ ***Kopervik***
Føresvik →→ Vatnaland ✉
3847 3 Søndaland
3848. 3 Austre Bokn

Bergen—Stavanger,
indre led.
Amlandsstø
Auklandshamn
Bømlo
Erve
(Finnås)
Flatråker
Færøysundet
(Førde i Hordaland)
(Gjøvåg)
Grindheimsvåg
Klinkholmen
(Liereid)
[Lillebø Gruber]
Midhamar
Mosterhamn
Neshamn
Nordhuglo
(Reksteren)
(Rommetveit)
Spyssøy
(Tittelsnes)
(Tjernagel)
(Tysnes)
Uggdalseidet
(Valevåg)

Nattruten
Stavanger—
Bergen
Austre Bokn
Føresvik
Kvilhaug
Medhaug
[Sagvåg i Sh.]
Sandhåland
Sandve
Stol
Sævelandsvik
Sævik
Søndaland
Vatnaland
Vedavågen
Åkrehamn

6
Vedavågen →→ Sævik ✉
Sævelandsvik
Åkrehamn
Medhaug ✉
Stol
Kvilhaug
Sandhåland
Sandve
[Skudeneshavn,
3922 →→ Stvgr.]

Hillevåg under-pk.
Figgjo
Kyrland
Ålgård
} ←← **Stavanger**

Ytre led

Bakkasund ⟿ Kalve i Møkster ✉, ti., to., l.

Urangsvåg

4114 🚌 26 km.; 1 g. uktl.: torsd

Bremnes

Øklandsvågen

⟿ Pollen på Godøy t. + r. 25 km.; 🚤 3 g. uktl.: ti., fr., l. kl. 13.30
Fred. og lørd. fortsettes rundt Godøya tilbake.

NB! Rute nr. 4114 Urangsvåg—Finnås er midlertidig *innstillet!*

*

Meling

Mælandsvågen

Alsvåg i Bremnes ✉

Finnås

I ⟿ Straumsøy—Børøy ✉, t. + r. 13,4 km.; 🚤 2 g. uktl.: m., to. kl. 12.0
II ⟿ Ersland — 17 - 🚶 3 - — m., to., l. —
NB. Finnås også over Stord, »RN« 455.

*

Espevær

4112 🚤 t. + r. 9 km. 1 g. uktl.: ti.

Bømlo

NB. Bømlo ordinært *indre led.*

✉ Espevær—Bømlo tirsdag *fm.* til samband med Hard.-Sunnh. Stavanger-rute. Tilbake straks efter skipets ankomst.

*

Indre led

Reksteren (også *Midhordland*)

I ⟿ Tangen—Tuften—Enes, t. + r. 16 km.; 🚶 3 g. uktl.: t., t., l. *em.*
II ⟿ Hope—Gjøvåg✉—Eldholm — 27 - 🚶 3 - — — „
III ⟿ Brattetveit—Flyansvær — 24 - 🚶 3 - — ti.- l. *em.*, to. *md.*

*

Uggdalseidet (også *Sunnhordland,* — samt *Hardanger* over Tysnes, s. d.)

I ⟿ Beltstad—Tveit—Hovdenes t. + r. 8 km.; 🚶 3 g. uktl.: t., t., l. *em.*
II ⟿ Borgen—Borgebygda — 10 - 🚶 2 - — o., l. „
III ⟿ Støle—Drange—Kleppe — 14 - 🚶 3 - — ti. *fm.*, to., l. *em.*
IV ⟿ To—Opdal—Vermedal — 19 - 🚶 3 - ··· — — „

*

Færøysundet

⟿ Engevik—Vestvik—Hageberg t. + r. 10 km.; 🚶 2 g. uktl.: to. kl. 12.0, l. kl. 18.0

*

Flatråker ⟿ Nordbostad—Botnen t. + r. 16 km.; 🚶 2 g. uktl.: ti. kl. 9., l. kl. 19.0

*

Nordhuglo ⟿ Rosbø—Sørhuglo—Tveit t. + r. 14 km.; 🚶 3 g. uktl.: m., t., l., *mg.*

*

Stord og steder derover, se *Sunnhordland*

*

Mosterhamn

I ⟿ Håvik t. + r. 17 km.; 🚶 3 g. uktl.: m., o., f. *em.*
II ⟿ Grindheimsvåg ✉ — 8 - 🚶 3 - — — -

*

*) Førde i Hordaland, også forb. med Haugesund søkndgl. pr. 🚌 ***RN 6501***

⟿ Erve ✉—Våga, t. + r. 30 km.; 🚶 3 g. uktl.: m., o., f. *(fm.)*

*

*) Auklandshamn

*) 4017 🚤 t. + r. 19 km.; 2 g. uktl.: o., l.

✉ Fra Førde } Avgangstiden
» Auklandshamn } veksler

*

Tjernagel ⟿ Grimstveit, t. + r. 24 km.; 🚶 3 g. uktl.: tirsdag, torsdag og lørdag.

*

Natruten

Føresvik ⟿ Vatneland ✉

3847 🚌 9 km; 3 g. uktl.: t., t., l
Søndaland.

✉ Fra Føresvik kl. 7.30; i Søndaland 9.0
„ Søndaland „ 5.0; i Føresvik 6.30

*

3848 🚤 3 km.; 3 g. uktl.: t., t., l.
Austre Bokn

✉ Fra Føresvik kl. 7.30; i Austre Bokn 8.14
„ Austre Bokn „ 6.0; i Føresvik 7.0

*

Sunnhordlands postekspedisjon.

(Bergen—Sunnhordland)

4050 A. (»R. f. N.« 425—462)

Bergen, side 179

Vestre led:

Klokkarvik (Sund)
Krosshamn i Hordaland
Bekkjarvik
Fitjar → Stord dagl
→ Raudland i Fitjar
Engesund
4132. 3
Avløypet
Haslevik
*
Koløyholmen
Rubbestadneset
Foldrøyhamn } 4113 3 m.,to.,l. *fm.*
Sagvåg i Sunnh.
4125 *a* 6 → Stord

Også 4050 B. *Bergen—Fitjar*

Gjøvåg
Reksteren } 4050 A 3
Myklestaeidet
Uggdalseidet → Tysnes
Klinkholmen
Amlandsstø
Færøysundet
Neshamn
Flatråker
Midhamar
Nordhuglo, 4126
*
Bør merkes Bømlo-steder:
Valevåg
Mosterhamn
Førde i Hordaland
Liereid
Auklandshamn
Tjernagel
Bømlo
*

Bergen-Stavanger *Indre led*

Stord, side 169 →

4120. 6
Rommetveit
*
4127. 6
Litlabø 4125 b
Halsnøy Kloster (Eidsvik)
Sæbøvik*) 4117 → Toftevåg
Arnavik } 3
Fjelberg
Skjærsvik } 3 → Skånev.str.
Etne 6
Håfoss
Frette
*
Ølen, 3990
[4075. 1 Sandeid, *Ryf.*]
6 *Sauda* —
*
Ølensvåg, 3990
Innbjoa
Haugsgjerdet (Hauge) → Romsa
*
Innbjoa
Utbjoa
Tittelsnes
Årvik i Sunnh.
Tindelandsbakken
Håvardsholm
4020 → Førde m.
Vikebygd
*
Haraldseidvågen } 4057
Trovåg
Også Ryfylke over Skjold

Forb. m. *Hauge-sund* ove/ Vikebygd Se Hgs.

Også Hauges. 3990 6

Rommetveit } 4120
Stord (Leirvik) } 2

Rosendal
Seimsfoss
Dimmelsvik
Uskedalen
Herøysund.

Også Hardanger

Husnes*)
Sunde i Sunnh.
Valen i Sunnh.*)
Toftevåg (4117)
Halsnøy Kloster
→ *Stord*

Sandvoll i Sunnh.*)
Høylandsbygd (Hauge)
Skånevik } 4090
Skånevikstrand
→ Skjærsvik
*
Utåker*)
Matre i Sunnhordland
→ Indre Matre
Søllesvik
Åkra
Kyrping
Markhus
Bjellandsnes
Fjæra i Sunnh. → Mosnes
[4100. 1 Skarde,
4280 → *Hardanger* (over Odda)
*

*) Husnes, Valen, Sandvoll, Utåker } søknedgl.

*) Utveksler også ved anløpsstedet Larsstø.

Arnavik
(Austevollshella)
Avløypet
Bakholmen
Bekkjarvik
Bjellandsnes
Brakadalen
Engesund
Etne
Fitjar
Fjelberg
Fjæra i Sunnh.
Foldrøyhamn
Frette
Gjøvåg
Halsnøy Kloster
[Haraldseidsvågen]
Haslevik
Haugsgjerdet
Husnes
Høylandsbygd
Håfoss
[Håvardsholm]
Indre Matre
Innbjoa
[Klokkarvik]
Koløyholmen
Krosshamn i Hordal
Kyrping
[Lillebø Gruber]
Markhus
Matre i Sunnh.
Mosnes
Myklestaeidet
Raudland i Fitjar
[Rommetveit]
Romsa
Rubbestadneset
[Sagvåg i Sunnhordl.]
Sandvoll i Sunnh.
Skjærsvik
Skånevik
Skånevikstrand
Sunde i Sunnh.
Sæbøvik
Søllesvik
[Tindelandsbakken
[Tittelsnes]
Toftevåg
[Trovåg]
(Tysnes)
Uggdalseidet
Utbjoa
Utåker
Valen i Sunnhordl.
[Vikebygd]
[Ølen]
[Ølensvåg]
Åkra
[Årvik i Sunnh.]

Supplement

Engesund

4132 7 km.; 3 g. uktl.:
Avløypet
Haslevik

✉ Fra Engesund m. *em.*, o. *em.*, f. *fm.*
» Haslevik m. *fm.*, o. *em.*, f. *mg.*

*

Rubbestadneset

→ Brakadalen ✉ t. + r. 14 km, 2 g. uktl. onsd. og lørd. *fm.*

*

Sagvåg (også over Stord, s. d.)

Stord

⟶ Bjelland—Høyland—Digernes, t. + r. 18 km.; 🚶 4 g. uktl.: m., o., t., l. kl. 10.0

4120 🚌 6 km. søkndgl.
Sævarhagen ✉
Rommetveit

✉ Fra Stord kl. 8.30; på Rommetveit 9.0
» Rommetveit » 9.0 ; » Stord 9.30

⟶ Agdestein og Fjellgårdene 🚌 3 g. ukentlig: t.,t.,l. [fortsetter til Stord] 18 km.

4127 🚌 8 km. søkndgl.
Litlabø

✉ Fra Stord kl 9.30; fremme kl. 10.0
» Litlabø » 18.30 — » 19.0

4125 a 🚌 søkndgl. 8 km.
Sagvåg i Sunnh.
Også *Sunnhordl.* ⛴

✉ Fra Stord » 9.30 og kl 18.0
i Sagvåg » 10.0 - - 18.30
- Fitjar » 11.0
- Sagvåg » 12.0
til Stord » 12.30 - - 19.0

4135 🚌 t. + r. 35 km.; *2* g. søkndgl.
Sagvåg i Sunnh.
Raudland i Fitjar ✉
Fitjar (Også *Bg.-Fitj.* og *Sunnh.)*

Toftevåg, Sæbøvik 🚶 2 km., 4 g. uktl.:
Halsnøy Kloster

Fjelberg ⟶ Nordhus—Sydnes—Arnavik, ✉ t. + r. 15 km; 🚶 ⛵ 3 g. uktl.: mand., onsd., lørd. *mg.*

Etne
I ⟶ Ve—Fjøsne—Vesterstø t. + r. 37 km.: 🚶 3 g. uktl.: m., o., f. *fm.*
II ⟶ Stødle—Hovland—Nordheim — 23 - 🚶 3 - — — -
III ⟶ Årbø—Flokketveit—Kvammen — 25 - 🚶 3 - — m., o., l. -
IV ⟶ Mo-Austad—Litledalen — 28 - 🚶 4 - — m.,o.,f.,l. -

🚌 søkndgl.
⟶ Håfoss ✉
Frette ⟶ Øyno: m. to. (som landpost-rute)

✉ Fra Etne: m., t., f.; f., l. kl. 11.30, onsd., lørdag 14.30
„ Frette „ „ „ „ „ - 9.0 , — — 10.30

Ølen
I ⟶ Hegge—Opheim—Hiksdal t. + r. 16 km.; 🚶 2 g. uktl.: ti. *fm.*, f. *em.*
II ⟶ Lensm.—Kåtebø—Hamre — 11 - 🚶 2 - — tl., to. *fm.*
III ⟶ Heggebø—Nerheim—Haugland — 11 - 🚶 2 - — ti. *fm.*, f. *em.*

Ølensvåg
⟶ Frønsdal—Gjerdevik—Ulvenes—Vake—Skien t. + r. 14 km.; 🚶 3 g. uktl.: t., t., l.

Haugsgjerdet, Innbjoa, Utbjoa } Også forb. m/ *Haugesund* over Vikebygd s. d.

Sunde i Sunnh.
4129 🚌 t. + r. 44 km.
Valen i Sunnhordl.
Sandvoll, Utåker

Husnes, Herøysundet,
Uskedalen,
Dimmelsvik,
Seimsfoss, Rosendal.

🚌 ✉ *Utåker—Sunde—Rosendal*

Søknedager

Fra Utåker		Kl. 8.30		Fra Rosendal		Kl. 16.30
i	Sandvoll	- 8.45		i	Seimsfoss	- 16.35
-	Valen	- 9.0		-	Dimmelsvik	- 16.45
-	Sunde	- 9.30		-	Uskedalen	- 17.10
-	Husnes	- 9.45		-	Herøysundet	- 17.30
-	Herøysundet	- 10.0		-	Husnes	- 17.50
-	Uskedalen	- 10.20		-	Sunde	- 18.15
-	Dimmelsvik	- 10.40		-	Valen	- 20.45
-	Seimsfoss	- 10.50		-	Sandvoll	- 21.0
-	Rosendal	- 11.0		-	Utåker	- 21.15

Dessuten: Alm. post med lokal bil-rute Skjærsvik og Etne onsdag og lørdag *em.*

Skånevik, Skånevikstrand 4090 🚶 20 km.; 1 g. g. uktl.: to. *fm.* om Lauviken, Gjelmersvik og Mortveit.
Skjærsvik

Matre ⟶ Hegland—Vik—Indre Matre ✉ t. + r. 30 km.; 🚶 2 g. uktl.: o., f. *aft.*

Åkra ⟶ Brekke—Fotland—Skromme, t. + r. 17 km.; 🚶 3 g. uktl.: m., o., l.

Fjæra i Sundhordl. ⟶ Elgjarvik, Mosnes ✉, Bjørkestrand, t. + r. 12 km.; 🚶 ⛵ 2 g. uktl.: s., t. *fm.*
4100 🚌 33 km.; 3 ganger uktl.: ma., o., lø.
Rullestad, Straume, Berstø
Vindertun, Jøsendal ✉
[Skarde]
⟶ *Odda, Hard.* ⛴

✉ Fra Fjæra kl. 14 0
i Odda - 15.30

Fra Odda kl. 12.30
i Fjæra - 13.45

*Også forbindelse over Haugesund gjennem 🚌; »RN« 6334, 6340

For forbindelse også over Haugesund »RN« 6334, 6340

Hardanger postekspedisjon.

(Bergen—Hardanger[Stavanger])

4150. ✯ „R.N." 400, 410, 420

Bergen, side 179
Våge i Tysnes ✉
⋙→ Tysnes (4160).
Godøysund (4290)
Malkenes
(Lundegrend *Midhordl.*)
Nymark
Årbakka
Vikane i Sunnh. } 4165
Ølve }
Flakkavåg(Skaten) ✉
Vattedal (Hauanes) ✉
Onarheim
[Husnes
Herøysundet
[Sunde i Sunnh.
Uskedalen
Dimmelsvik
Seimsfoss (Guddal)
Løfallstrand } 🚗 6
Rosendal }
Snilstveitøy
Hatlestrand (Gjermundshavn)
Gjuvsland ✉
Varaldsøy (Skjelnes)
⋙→ Haukanes ✉
Ænes
Mauranger (Sundal)
Nordrepollen ✉
Mundheim (4175)
⋙→ Skogseid ✉
⋙→ Øyerhamn ✉
Årvikstrand ✉ } 4186
Kysnesstrand }
Omastrand } 🚗 6 ➤→ Norh. sund
Strandebarm }
Brugrend ✉ } 4190
Fosse i Hard.
Linga ✉
Røyrvik i Hardanger
Tørvikbygd (Skuteviken)
Kvamshaug ✉
Steinshaug ✉
Røyrli ✉
Tokagjel ✉
Norheimsund
⋙→ Vikøy ✉ 🚗 6
Øystese, 4231 ➤→ Trengereid
4230 🚶 2
Porsmyr
Steinstø
Ytre Ålvik
Ålvik,
[Granvin (Eide ⋙→ Ulvik
4420. 🚗 7 »R.N.« 48
Nesheim st.
⋙→ Øvregranvin
*
Skjervet
Flatlandsmo ✉
Mønshaugen
Palmafossen
Voss 🚂
➤➤ Bergenbanen ✯
*
Torsnes i Hard.
Jondal
Svåsand ✉
Solesnes i Hard.
Herand, 4235 ⋙→ Alsåker 🚶 2
Porsmyr, 4230
Alsåker, 4235 ⋙→ Herand 🚶 2
Vines,
Forts. næste spalte ➤

➤ Fortsættelse
Indre Hardanger
4240. «R. f. N.« 282
(Bør om sommeren pakkes særskilt)
Kvanndal ✉
Utne ⋙→ Lussand ✉
Folkedal
Djønno
Vallavik
Bagnstrond
Ulvik i Hardanger
4245 🚗 6 »R.N.« 6730
Aurdal i Ulvik ✉
Espelandsdalen ✉
Kyrkjestrondi ✉
Øvregranvin
Granvin 🚂 ⋙→ *Voss*
Øydvenstod } 4239 🚤 1
Osa i Hardanger }
Eidfjord i Hardanger ⋙→ Simadalen ✉
4256 🚗 6; juli—aug.
Øvre Eidfjord
Vøringsfoss
Maurset ✉
Halne fjellstova ✉
Sandhaug på Hardangervidda ✉
Store Krækkja ✉
videre til *Haugastøl*. Se side 172.
Ringøy
Sørfjorden *Odda—Ringøy, se nedenf.* †)
Grimo
Kinsarvik ✉
Lutro ✉
Lofthus (Opedal)
Aga
Børve
Nå
Espe
Digranes
Tyssedal
Odda, s.172*) } 4280
4275. 🚗 3 (2)
Skarde 4100
Horda
[Røldal
3890. 🚗 3 ➤→ Ryfylke
*
Fra Odda to., l. 14.0
« Røldal f. *fm.*, m. *em.*

* Foruten poståpneriene Horda, Røldal, Skard og Fjæra kan følgende brevhus sendes over Odda! Hildal, Josendal, Låte, Sandven og Seljestad. (Se Ryfylke, suppl. s. 161.)

†) 🚗]„RN" 6665]

Indre Hardanger Billag.

	m.	ti.	o.	to.	f.	l.	l.
Fra Eidfjord		14.30			8.0	14.30	
i Ringøy		15.15			8.45	15.15	
- Lofthus		16.0			9.15	16.0	
- Børve							
„ Espe							
- Tyssedal							
- Odda							
Fra Odda	16.30		16.30		16.30		16.30
i Tyssedal	*		*		*		*
- Espe	*				*		
- Børve	*				*		*
- Lofthus	18.0	10.15	18.0		18.0	10.15	18.0
- Kinsarvik							
- Ringøy		11.0			18.30	11.0	
- Eidfjord		11.45			19.15	11.45	

Aga*
Alsåker
Aurdal i Ulvik
Bagnstrond*
Brugrend
Børve*
Digranes*
Dimmelsvik
Djønno*
Eidfjord i Hardanger*
Espe*
Flakkavåg
[Flatlandsmo]
Folkedal*
Fosse i Hardanger
Gjuvsland
Godøysund
[Granvin]
Grimo*
Halne fjellstova
Hatlestrand
Haukanes
Herand
Herøysundet
[Horda]*
[Husnes]
Jondal
Kinsarvik
[Kvamshaug]
Kvanndal
[Kyrkjestrondi]
Kysnesstrand
Linga
Lofthus*
Lussand
Lutro
Løfallstrand
(Malkenes)
Mauranger
Maurset
Mundheim
[Mønshaugen]
Nordrepollen
[Norheimsund]
Nymark
Nå*
Omastrand
Onarheim
Osa i Hardanger*
[Palmafossen]
[Porsmyr]
Ringøy*
Rosendal
[Røldal]
[Røyrli]
Røyrvik i Hard.
Sandhaug på Hardvidda
Seimsfoss
Simadalen
Skarde*
[Skjervet]
Skogseid
Snilstveitøy
Solesnes i Hard.
[Steinshaug]
Steinstø
Store Krækkja
Strandebarm
[Sunde i Sunnh.]
Svåsand
[Tokagjel]
Torsnes i Hard.
Tysnes
Tyssedal*
Tørvikbygd
[Ulvik i Hardanger]*
Uskedalen
Utne*
Vallavik*
Varaldsøy
Vattedal
Vikane i Sunnh.
Vikøy
Vines
Vøringsfoss*
Våge i Tysnes
[Ytre Ålvik]
Ænes
Ølve
Øvre Eidfjord*
Øyarhamn
Øvdvenstod*
[Øystese]
[Ålvik]
Årbakka
Årvikstrand

* *Indre Hardanger.* (Pakkes om sommeren særskilt).

Supplement

Tysnes (også *Midhordland*)

I ⟿ Ve—Teigland—Våge i Tysnes ✉ Siglevik. t.+r. 10 km.; 🚶 2 g. uktl.: o., l. *em.*
II ⟿ Våge ✉—Malkenes (om Lundegrend) t. + r. 32 km. 🚶 3 g. uktl. m., o., l. „
NB.! *Lundegrend* får sin post også med *Midhordl.-skibene*

4160 🐎🚶 6 km.; 3 g. uktl.: m., to., f.
Uggdalseidet
Myklestaeidet ✉
⛵ *Bergen-Stvgr. i. l.*

✉ Fra Tysnes *em.*; på Uggdalseidet *aft.*
» Uggdalseidet » » Tysnes *em.*

*

Nymark ⟿ Stussvik—Bergsvåg—Teige, Nesbjørg, t. + r. 10 km.; 🚶 2 g. uktl.: o., l. *em.*

*

*) Vikane ⟿ Håvik—Østerlid—Gjersheim t. + t. 8 km.; 🚶 2 g. uktl.: ti. kl. 18.0, l. kl. 10.0
Ølve ⟿ Bergheim—Fugleberg—Skarvetun— 14 - 🚶 3 - — t., t., l. *mg.*
*) Ølve—Vikane om Fråvik, Nerhus og Lustveit — 9 - 🚶 3 - — o. *mg.*, f. *mg.*, l. *oft.*

*

Onarheim ⟿ Strandebarm—Norheimsund søkndgl. *fm.* ✉
I ⟿ Vattedal ✉—Berge—Medalen, t. + r. 9 km.; 🚶 3 g. uktl.: o., f. *mg.*, l. *aft.*
II ⟿ Langeland—Skorpa—Flakkavåg ✉—Flornes — 23 - 🚶 3 - — t., t., l. kl. 17.0
III ⟿ Skartveit—Klette—Solheim — 20 - 🚶 2 - — o., l. „ —

*

Uskedalen ⟿ Døsland—Kjærland—Øv. Mursland, t. — r. 23 km.; 🚶 3 g. uktl.: t., t., l. kl. 12.0

*

Rosendal
Løfallstrand } t. + r. 14 km.; 🚶 1 g. uktl.: tirsdag *fm.*

*

Hatlestrand I ⟿ Ask—Tveitene, t. + r. 14 km.; 🚶 2 g. uktl.: m., to. *fm.*
II ⟿ Vestervik t. + r. 12 - ; ⛵ 2 - — - *em.*

*

Varaldsøy ⟿ Gjuvsland ✉—Haukanes ✉ t. + r. 20 km.; 🚶 3 g. uktl. ti., to., l. *mg.*

*

Mauranger ⟿ Austrepollen—Nordrepollen ✉ t. + r. 18 km. ⛵ 2 g. uktl.: s., to. *fm.*

*

Mundheim I ⟿ Sagvik—Furhovde—Gravdal t. + r. 8 km.; ⛵ 2 g. uktl.: to., l. *fm.*
II ⟿ Uglehus—Skogseid—Kilen — 17 - 🚶 2 - — to., l. -
III ⟿ Nærsnes—Øyarhamn ✉ — 12 - ⛵ 2 - — „ „ -

4175. t. + r. 27 km. 🚶 fr. *mg.* til forb. m/ posten til Holdhus.
Bjørndal—Næsheim
Holdhus, ⛵ *Midhordland*

*

Kysnesstrand ⟿ Gausvik—Årvikstrand; ✉ t. + r. 12 km.; ⛵ 3 g. uktl.: ti. *mg.*, o. *fm.*, l. *mg.*

*

Hardanger

Fra Norheimsund kl. 20.0
i Strandebarm „ 21.25
- Omastrand „ 21.40

Fra Omastrand kl. 10.30
i Strandebarm „ 10.45
- Norheimsund „ 12.10

Omastrand
Strandebarm
Fosse ⋙→ Linga ✉ } Fosse—Strandebarm, dagl. ÷ sønd.
⋙→ Brekke—Engedal—Haukås, t. + r. 8 km.; 🚶 3 g. uktl.: t., t., l. kl. 11.0 (15/5—10/10)
Fosse—Strandebarm om Klubbevik og Bru — 10 - 🚶 søkndgl. *fm.*
Røirvik i Hardanger
Tørvikbygd (Skutevik)

*

Norheimsund, forbindelse med *Bergensbanen* 🚂 over Trengereid, s. d. (Side 126)
I ⋙→ Framnes—Aksnes—Vangdal t. + r. 20 km.; 🚶 søkndgl. kl. 12.0
II ⋙→ Mo—Skeie—Birkeland—Neteland — 14 - 🚶 søkndgl. kl. 11.30

*

Øystese, forbindelse med *Bergensbanen* 🚂 over Trengereid s. d. (Side 126)
⋙→ Flotve—Berge—Torpe—Rykken, t. + r. 13 km.; 🚶 3 g. uktl.: t., t., l. *fm.*
4230 🚶 t. + r. 16 km.; 3 g. uktl.: m., t., t.
Soldal
Porsmyr (også dir. anløp)
✉ Fra Øystese *md.*; i Porsmyr *em.*
» Porsmyr *fm.*; i Øystese *md.*

* *Norheimsund—Øystese* (landpostbud-rute m/ bil) inntil videre: Søkndgl. fra Norheimsund kl. 14.30
„ Øystese „ 15.0

*

Jondal ⋙→ Børkeland—Baggegården—Brattebø, t. + r. 24 km.; 🚶 3 g. uktl.: m., o., l. *fm.*

*

Herand ⋙→ Trå—Samland—Litleås—Storås
Alsåker ⋙→ Kvalvik—Bjotveit—Storås } t. + r. 22 km.; 🚶 2 g. uktl.: mand., fred.

*

Utne ⋙→ Kvanndal ✉—Tjoflåt—Håtabba—Beggevik—Lussand ✉, t. + r. 23 km.; 🚌 2 g. uktl.: ti., f. *fm.*

*

Granvin forbindelse med *Bergensbanen* 🚂 over *Voss*, s. d. (Side 125)
I ⋙→ Ystås—Havås—Selland, t. + r. 14 km.; 🚶 2 g. uktl.: o., l. *fm.*
II ⋙→ Hause—Vindal—Velken — 14 - 🚶 2 - — — „

*

Bagnstrond
Ulvik } 4239 🚌 6 km.; 1 g. uktl.: mandag *fm.*
(Forbindelse med Bergensbanen over *Granvin*, se side 125.)
I. ⋙→ Barsheim—Lindebrekke—Sponheim, t + r. 8 km. 🚶 3 g. uktl.: m., to., l. kl. 14.0
II. ⋙→ Hakestad—Hjeltnes—Rondestveit, t. + r. 21 km.; 🚌 5 g. uktl.: m. t., o., t., l. kl. 14.0
III. ⋙→ *Bergensbanen* 🚂 over *Granvin*, se side 125).
Øydvenstod ⋙→ Ulvik 5 km.; 🚶 2 g. uktl.: mand., lørd. *md.*
Osa ⋙→ Øydvenstod 5 - 🚌 1 - — mandag *fm.*

*

Eidfjord ⋙→ Simadalen (Sæd) ✉ t. + r. 19 km.; 🚌 3 g. uktl.: ti., to., l. *fm.* kl. 14.0
4252 🚂 »RN« 6710, Eidfjord—Haugastøl (70 km.) 10/6—20/9.
Øvre Eidfjord } — —Vøringsfoss 21/9—9/6: dagl. ÷ mand.
Vøringsfoss }
Garen } *Vinter*: 🚶 2 g. uktl.
Maurset ✉ }
Dyranut . . . . } postkasse for Sandhaug ✉
Halne fjellstova ✉ } — - Bjoradalshytta
Store Skiftesjø } — - Rauhellernhytta
Krækkja bru . . . . . — - Store-Krækkja ✉
Demmevasshytta } Hardangervidda 10/6—20/9
Haugastøl, 🚂 *Bergensbanen*

*

Ringøy { ⋙→ Bjørtveit—Ulvsnes—Tveisme—Bu, t. + r. 21 km.; 🚶 2 g. uktl.: to. *em.*, l.
⋙→ *Odda*, 🚂, se side 180.

*

Grimo ⋙→ Haustveit—Jåstad—Velure, t. + r. 14 km.: 🚶 3 g. uktl.: s., t., t., kl. 8.0

*

Lofthus ⋙→ Bråvoll—Lutro ✉— Kinsarvik ✉ t. + r. 22 km.; 🚂 4 g. uktl.: m., o., f., l. *em.*

*

Børve ⋙→ Sandstå—Sevegårdene, Hovland, t. + r. 12 km.; 🚶 3 g. uktl.: s. *em.*, t., t. *mg.*

*

Odda

Vinter-postgang.
✉ Fra Odda to., l. kl. 14.0
i Horda } f., m. *em.*
i Røldal }

✉ Fra Stavanger t., t. kl. 12.0, l. 14.0
i Horda } o., f. *em.* m. *em.*
i Røldal }

⋙→ Åkrebotnen 🚂 se *Sunnhordl.*
4275 🚂 »*RN*« *6250* Sommer-postgang.
Horda (Breifonn)

Suldalsosen
Sand 🚂 *Ryfylke*

Midhordlands postekspedisjon.

4290. ✈ »RN« 475 »Fusa« og »Lønningdal II«

Bergen — s. 179 — { Samn.gerruten: / Sævareidruten: }

Bjelkarøy
Lysekloster (6 → Bergen)
Postfunksjonærenes feriehjem *Sjølyst* på Skorpen
Nordstrøno
Lepsøy (Vedholmen)
[Også fra Bergen over Lepsøyneset

Os (Osøren) → *Bergen* } 4295
[Hegglandsdalen
Vinnesleiren, 4305
(Vindenes)
Skjørsand,
Fusa
Eikelandsosen
4312. 🚶 5
Heimstad ✉
Holdhus
Bjørndal ✉
4315. 🚶 3
Eidegrend ✉
Øvre Hålandsdal
[4175. 🚶 1
Skogseid ✉
Mundheim 4150]
Hafskor ✉
Holmefjord
→ Kalven
Gaupholm → Sævil ✉
Tysse i Samnanger
4328. 🚶 6 Frøylandsdal
*

4320 6 → Ålvik
Kvamshaug ✉, Steinshaug ✉
Rørli ✉, Tokagjelet ✉
Norheimsund
Øystese
→ Porsmyr *
Hard.
Ytre Ålvik
Ålvik

Haga i Samngr. → Grønsdal ✉
Årland i Samnanger
Hisdal ✉
Trengereidfjord
*

6 Over Bergen og over Trengereid.

Holsund
Borgavik ✉
Samnøy
Solbjørg
Sagi i Samnanger ✉

Gjøvåg ✉
Reksteren (Skår) } 4050 A

Godøysund
Våge ✉
Malkenes
Tysnes } 4150

Lundegrend
Sundvord
Nordtveitgrend
Strandvik (4305)
Baldersheim
Engjavik ✉
Sævareid

Fusa Billags postrute ✉

Bergen
Trengereidfjord
Hisdal
Årland
Haga
Tysse
→ Frøylandsdal
Sævil ✉
Gaupholm
Kalven
Holmefjord
Ådlandsdalen ✉
Hafskor ✉
Eikelandsosen
Heimstad ✉
Holdhus
→ Eidegrend ✉
Ø. Hålandsdal
Bjørndal ✉
Mundheim

Fra Bergen søkndgl. 15.30; i Mundheim 20.0
* Mundheim — 6.45; - Bergen 10.30

Baldersheim
Bjelkarøy
*Bjørndal
Bogavik
*Eidegrend
***Eikelandsosen**
Engjavik
***Frøylandsdal**
***Fusa**
***Gaupholm**
[Gjøvåg]
*Grønsdal
*Hafskor
***Haga i Samn. (Hegglandsdal)**
*Heimstad
*Hisdal
***Holdhus**
***Holmefjord**
Holsund
*Kalven
Lepsøy
Lundegrend
Malkenes
[Mundheim]
Nordstrøno
Nordtveitgrend
[Os]
[Reksteren]
Sagi i Samn.
Samnøy
Skjørsand
[Skogseid]
Solbjørg
Strandvik
Sundvord
Sævareid
[*Sævil]
***Trengereidfjord**
***Tysse i Samn.**
Vinnesleiren
***Øv. Hålandsdal**
*Ådlandsdalen
***Årland i Samn.**

* Fortrinsvis over *Bergen*

Supplement.

Vinnesleiren

4305 7 km. 1 g. uktl.: torsdag
Strandvik (også dir. anløp)
✉ Fra Vinnesleiren torsdag kl. 19.0
« Strandvik — - 18.0
→ Vågen—Nymark—Håvik, t. + r. 10 km.; 🚶 2 g. uktl.: o., l. *em.*

Holdhus

→ Gjøen--Nerhovde, t. + r. 12 km.; 3 g. uktl.: t., t., l. *fm.*
4315 🚶 t. + r. 22 km.; 3 g. uktl.: m., o., l. kl. 20.30
Berge, Berlandstveit, Solås
Eidegrend ✉
Øvre Hålandsdal
✉ Fra Holdhus
» Øvre Hålandsdal om eftermiddagen

Tysse, (Årland og Haga) stoppest. i ruten Bergen--Eikelandsosen se side 180 (under Bergen)

→ Høisæter, t. + r. 23 km;. 🚶 2 g. uktl.: o., l. *md.*
4328 🚶 5 km.; 4 g. uktl.: m., o., f., l.
Frøylandsdal
✉ Fra Tysse kl. 17.30
» Frøylandsdal *em.*

Haga i Samn. → Tveit 🚶 4 g. uktl.: s., o., f., l.; → Grønsdal ✉ t.,+r., 23 km. 🚶 2 g. uktl.: o. l. *fm.*

Indre Nordhordlands postekspedisjon.

4450. »RN« 490 »Johan Jebsen«, »Haus«, »Hamre« og »Oster«.

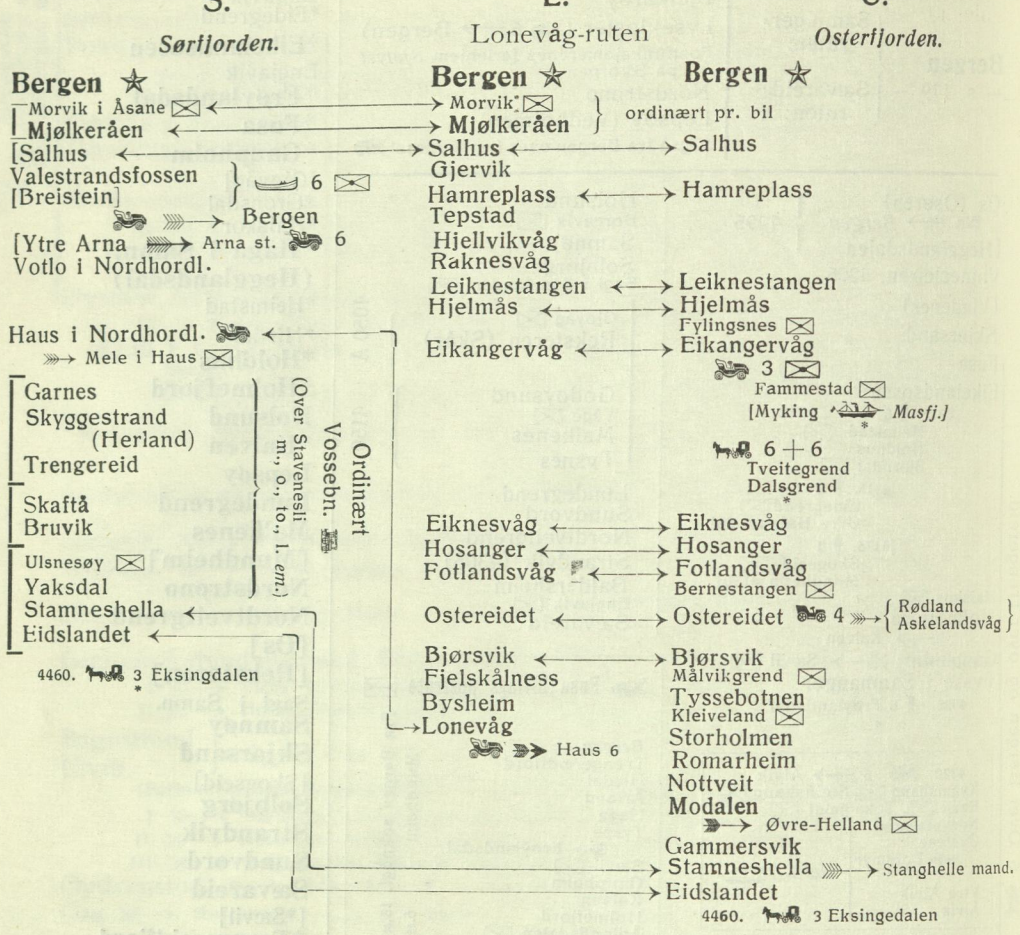

S.

[Breistein]
[Bruvik]
Eidslandet**
Haus i Nordh.
Hordvik i Nordh.
Hylkje
Mele i Haus
[**Mjølkeråen**†
[Morvik i Åsane†
Salhus†
Skaftå
Stamneshella**
Valestrandsfossen
Votlo i Nordh.
Ytre Arna

† Også L og O
** — O

L.

***Bjørsvik**
Bysheim
***Eikangervåg**
***Eiknesvåg**
Fjellskålnes
***Fotlandsvåg**
***Gjervik**
***Hamreplass**
Hjellvikvåg
***Hjelmås**
***Hosanger**
***Leiknestangen**
Lonevåg
[Morvik i Åsane†
[**Mjølkeråen**†
***Østereidet**
Raknesvåg
Salhus†
Tepstad

† Også S og O
* — O

O.

Bernestangen
***Bjørsvik**
***Dalsgrend**
Eidslandet**
***Eikangervåg**
***Eiknesvåg**
Eksingedalen
*Fammestad
***Fotlandsvåg**
*Fyllingsnes
Gammersvik
***Hamreplass**
***Hjelmås**
***Hosanger**
Kleiveland
***Leiknestangen**
Modalen
Målvikgrend
Nottveit
***Østereidet**
Romarheim
Salhus†
Stamneshella**
Storholmen
***Tveitegrend**
Tyssebotnen
Øvre-Helland

† Også S og L
** — S
* — L

Supplement

Valestrandsfossen, forb. fra Bergen søkndgl. kl. 17.30 over Breistein
→ Småland—Borge—Vevle—Rongve, t. + r. 16 km.; 3 g. uktl.; ti.. to., l. *aft.*

*

Ytre Arna, forb. med Bergen søkndgl., se *Bergensbanen*
→ Omegnen rundtur, 10 km.; søkndgl. *fm.*

*

Haus
søknedaglig
Mele i Haus
Lonevåg

Bergen—Haus—Lonevåg over Garnes, søkndgl.

	ti., to., l. pr. tog
Fra Bergen	kl. 17.45
« Garnes	« 18.55
« Haus	« 19.20
« Lonevåg	« 20.10

Fra Lonevåg søkndgl. kl. 16.0

*

Stamneshella → Damring—Ulvik—Straume, t. + r. 8 km.; 3 g. uktl.: s. 14.0, ti. 21.0, to. 19.0
→ Stanghelle 14 km. mand. *aft.*

*

Eidslandet
4460 t. + r. 38 km. 3 g. uktl. til forbindelse med postskip i Eidslandet
Litlejord—Høvik
Eksingedalen → Lavik—Nesheim—Gulbrå, t. + r. 53 km.; 2 g. uktl.: s., o. *em.*

*

Eikangervåg
2 ganger søkndaglig med melkeskyss hver morgen og aften
Fammestad
Tveitegrend
Dalsgrend

*

Lonevåg I. → Gjerstad—Tjellend—Veå, t. + r. 22 km.; søkndgl. kl. 20.0
II. → Myking—Svenheim 17 „ 3 g. uktl.: ti., to., l. « —

*

Modalen → Almlien—Øvre-Helland Straume, t. + r. 36 km., 3 g. uktl.: s., ti. 14.0, to. 21.0

Postekspedisjonen Bergen—Seim.

4490 *b* „R.N." 493 *b*

Bergen ★ [Pos eksp. *m., o., to.*, ellers — s. 179 — styrm.post].

Isdalstø → Vestre Vassbygd

Alversund.
Alverstraumen
Kvamsvåg
Nøtlevåg
[**Askeland, også** Lindås—Masfjord]
Vollom (Vatlevik)

Seim → Fiskesæt—Otterås—Elsås, t. + r. 11 km.;
2 g. uktl.: ti., l. kl. 20.

Alverstraumen
Alversund
Isdalstø
Kvamsvåg
Nøtlevåg
Seim
Vestre Vassbygd
Vollom

Postførsel med Alversund—Manger Dampskibsselskaps bilruter (bare alm. brev- og avispost).

Fra Isdalstø til Vestre Vassbygd o., f., l. — og forøvrig når bilen kjører.

Fra Isdalstø til Alversund og Kvamsvåg tirsd. og to. kl. 19.0 efter bil-fergens ankomst.

Fra Vettås til Alverstraumen tirsd. kl. 18.30 efter Manger-rutens ankomst.

Manger- Bøvågen - Nordangervågen-Manger om Syltavåg mand., onsd., fred. og lørd. aften, forb. fra og til skibet i Manger.

Lindås-Masfjord postekspedisjon.

4480 a. »R. f. N.« 495

F. (Fedje-ruten)	*L.* (Lindås-ruten)	*M.* (Masfjord-ruten)
Bergen ✯ — side 179 —	**Bergen** ✯	**Bergen** ✯
Fossesjøen ✉	Fossesjøen ✉ [1]	
[Alverstraumen	Alverstraumen	Alverstraumen, *Seim-ruten.*
Nappane ✉	Nappane ✉	
Askeland	Askeland	Askeland
		Njøten
Festo ✉	Festo ✉	Solesjøen ✉
		Synnevåg
[Myksvoll	Myksvoll	
[Hundven	Hundven	Åråsi Nordhl.
		Kjelstraumen
	6 ⋙ Skodvin ✉	Kalandssjøen
	Kunglevoll ✉	
	⋙ 6 Vågseidet	Fonnes
	Fjellanger ✉	Mongstad
	Lindås	Også Sandebygda, Fivelsdal
	⋙ Fonnebost ✉	F. Furenes i Gulen ✉ 4533
	Skauge ✉	⋙ Skjergehamn
	Myking	*
[Kvalvåggrend	Kvalvåggrend	
[Kvalvågsnes ✉	Kvalvågsnes ✉	
	Spjotøy	Halsvik
		Risnes
Lygra	Lygra	Træsdalsvik
Sletta	Sletta	Hosteland
Vallersvåg ✉	Lindås ⋙ Lauvåssjøen ✉	Masfjordnes (Sandnes)
Austrheim	Vågseidet (Hundv.-Myk.)	⋙ Duesund ✉
	Risasjøen	Mollandseid
	[Synnevåg	Andvikgrend
		Solheim ⋙ Eikemofoss ✉
[Åråsi Nordh.	Åråsi Nordhl.	Hogsvær
Sandebygda, Fivelsdal } Også M.	Kalandssjøen	Haugsdal
Furenes i Gulen ✉	Fonnes	Matredal
⋙ Skjergehamn	Sævråsvåg	Sævråsvåg
*	Hope i Nordhl.	Hope i Nordhordland
Rebnor	Nordkvingo	Nordkvingo
Rongevær	Kvingo	Kvingo
Byrknesøy	Austfjordgrend	Austfjordgrend (Dyrdal)
⋙ Brimsvåg ✉	Nesbøsjøen ✉	Nesbøsjøen ✉
Fedje	Myking [2]	Myking
	Hindnes	Hindnes ⋙ Asgard ✉
	Rødland (Veland)[2]	Rødland (Veland)
	Askelandsvåg[2]	Askelandsvåg

1) *Verdipost* til Fossesjøen: *Frekhaug*, Bergen-Manger.

2) Også Indre Nordhordl.

Postførsel med bil.

1. Fra Hundven om Skodvin ✉, Kunglevoll ✉, Fjellanger ✉, Fonnebost ✉, Sæveråsvåg, Skauge ✉, Vågseidet, Lindås til Myking søkndgl. eller kun enkelte dager,
2. Fra Myking til Hundven lørd. *mg.*
3. « Eikangervåg til Myking, Fammestad, Tveitegrend og Dalsgrend (kun alm. post) fr. 19⁰.
4. « Ostereidet til Askelandsvåg og Rødland: fredager 20.40 med retur snarest.
   Lørdager 18.0; retur søndag 18.0.

Lindås - Masfjord.

F.

Askeland†
Austrheim
Brimsvåg
Byrknesøy
Fedje
Festo†
*Furenes i Gulen
Fossesjøen†
Hundven
Kvalvåggrend†
Kvalvågnes†
Lygra†
Myksvoll†
Nappane†
Rebnor
Rongevær
*Sandebygda
Sletta†
Vallersvåg
[*Åråsi Nordh.†

† Også **L**
* — **M**

L.

*Asgard
***Askeland†**
***Askelandsvåg**
***Austfjordgrend**
Festo†
Fjellanger
Fonnebost
***Fonnes**
Fossesjøen†
***Hindnes**
***Hope i Nordh.**
Hundven
***Kalandssjøen**
Kvalvåggrend†
Kvalvågnes†
***Kvingo**
Lauvåssjøen
Lindås
Lygra†
***Myking**
Myksvoll†
*Nesbøsjøen
Nappane†
***Nordkvingo**
Risasjøen
***Rødland**
Skauge
Skodvin
Sletta†
Spjotøy
[*Synnevåg
Sævråsvåg
Vågseidet
[*Åråsi Nordh.†

* Også **M**
† — **F**

M.

Andvikgrend
*Asgard
***Askeland**
***Askelandsvåg**
***Austfjordgrend**
Duesund
Eikemofoss
Fivelsdal
***Fonnes**
Furenes i Gulen†
Halsvik
Haugsdal
***Hindnes**
Hogsvær
***Hope i Nordh.**
Hosteland
***Kalandssjøen**
Kjelstraumen
***Kvingo**
Masfjordnes
Matredal
Mollandseid
Mongstad
***Myking**
*Nesbøsjøen
Njøten
***Nordkvingo**
Risnes
***Rødland**
Sandebygda†
Solesjøen
Solheim
Sævråsvåg
***Synnevåg**
Træsdalsvik
***Åråsi Nordh.**

* Også **L**
† — **F**

Lindås - Masfjordens Dampbåtlag
underholder ruter fra **Bergen på Masfjord, Austfjord, Lindås og Fedje**

Supplement.

Askeland ⟶ Marås—Hatland-Kjesæter, t. + r. 15 km.; 🚶 3 g. uktl.: mand., onsd., fred.

Halsvik ⟶ Steine—Eide—Høivik, t. + r. 12 km.; 🚶 3 g. uktl.: sønd., onsd., fred.

Risnes I ⟶ Frøysæter—Torsvik—Sleire, t. + r. 14 km.; 🚣 3 g. uktl.: t.‘ t., l. *em.*
II ⟶ Haugsdal—Rambjør t. + r. 18 — 🚶 3 „ — „ „ „ —

Hosteland ⟶ Løveide—Raphaug—Birkeland, t. + r. 24 km.; 🚣 3 g. uktl.: ti., to. kl. 14.0, l. 21.

Mollandseid ⟶ Reknes—Lauvik—Bergsvik, t. + r. 13 km.; 🚣 3 g. uktl.: s. *fm.*, t., t. *aft.*

Solheim ⟶ Furubotn—Eikemofos ✉, t. + r. 33 km.; 🚶 2 g. uktl.: s. *mg.*, to. *em.*

Haugsdal ⟶ Tverbjør*-Fosshaug—Haukeland, t. + r. 15 km.; 🚶 3 g. uktl.: t., t., l. *em.*

Fedje ⟶ Sildevåg—Storemark, t. + r. 8 km.; 🚶 3 g. uktl.: sønd, onsd., fred.

Hundven ⟶ Bruvoll—Bakkebø—s. Leivestad, t. + r. 22 km.; 🚶 2 g. uktl.: ti., l. kl. 18.0

Lindås ⟶ Sylak—Verås—Knarvik—Lauvåssjøen ✉, t. + r. 22 km.; 🚶 3 g. uktl.: m., o., f. kl. 9.0

Alversund & Manger Dampbåtlag
Rutor frå Bergen til Alversund, Seim, Sæbø, Manger, Hordabø, Meland og Herdla.

Postekspedisjonen Bergen—Manger.
4480 *b* „R.N." 493

Bergen ✯ — s. 179 —

Frekhaug
⋙→ Øvre-Fosse ✉
Flatøy
Litlebergen
Fureskjegget
Vettås ✉
Sæbøvågen (Sæbø)
Revskard
Landsvik
Kvitste ✉
Bogno ✉
Bogehamn
Manger
Toska i Nordhordl.
Uthella (Helle)
Floni ✉
Bøvågen
Marøy
Syltavåg
Nordangervågen

Bogehamn
Bogno
Bøvågen
Flatøy
Floni
Frekhaug
Fureskjegget
Kviste
Landsvik
Litlebergen
Manger
Marøy
Nordangervågen
Revskard
Syltavåg
Sæbøvågen
Toska i Nordhordl.
Uthella
Vettås
Øvre-Fosse

Bergen—Glesvær posteksp.,
4340 a, „R.N.„ 473

»Vatlestraumen«.
Bergen ✯
Hilleren ✉
Bjørøyhamn
⋙→ Kobbeleida ✉
Tyssøy
Lerøysjøen, feltpost
Klokkarvik ⌇ †
* Håkonsund ∫ †
Kleppholmen ✉
Steinsland
Vorlandsjø
Spildepollen
Tælavåg. 2 g.uktl.: ti, fred. (og m., o., l. m/ direkte båt fra Bergen).
*
Døscherholmen
Glesvær
Tyrnevik
Hummelsund ✉

† Bergen—Fitjar
* „Ytre led"

Bjørøyhamn
Døscherholmen
Glesvær
Hilleren
Hummelsund
Kleppholmen
Kobbeleida
Lerøysjøen
Spildepollen
Steinsland
Tyrnevik
Tyssøy
Tælavåg
Vorlandsjø

Brattholmen—Spildepollen (Eide).
Fra Brattholmen t., o., t, kl. 16.50
i Spildepollen —„— - 18.10
*
Fra Spildepollen o., to. kl. 7.40
i Brattholmen — - 9.0

Postekspedisjonen Bergen-Fitjar
4050 B. »R. f. N.« 425

Bergen ✯ — s. 179 —
Tellnessjøen
Ytre Skogsvåg ✉
Skogsvåg
Klokkarvik, 4050 A. *Sunnhordl.* samt Bergen—Glesvær
⋙→ Førdestraumen—Høiland, t. + r. 13 km.; 3 g. uktl.: t., t., l. *em.*
[Krosshamn i Hordal., *4050 A*
Torangsvåg
Austevollshella
Storebø
⋙→ Kolbeinshamn ✉, t. + r. 11 km.; 3 g. u.: m. *em.*, to. *aft.*, l. *aft.*
Rostøy
⋙→ Eido ✉—Blåsternes—Nausthellar, t. + r. 17 km.; 3 g. u.: m. *em.* o. l. *fm.*
Stolmen) (også *y. l.*)
Hevrøy ✉
⋙→ Stangeland-Årland-Våge, t. + r. 10 km.; 3 g. u.: m., *em.* to. *aft.* l. *aft.*
Rabben
Kalvanes ✉
[Bekkjarvik, *4050 A, Suunh.*
Vestre Vinnesvåg
⋙→ Husevik—Brekke—Bratten, t. + r. 13 km.; 3 g. uktl.: m., o., l. *aft.*
Osternes (Gloppevåg), også over Fitjar onsd. og fred. *fm.*
[Fitjar. også *4050 A, Søndhordl.* Fitjar 1 g. søkndgl. til *Stord*, s. d.

Austevollshella
[Bekkjarvik
Eido
[Fitjar
Hevrøy
Kalvanes
[Klokkarvik
Kolbeinshamn
Kolbeinsvik
[Krosshamn i Hord
Osternes
Rabben
Rostøy
Skogsvåg
[Stolmen
Storebø
Tellnessjøen
Torangsvåg
Vestre Vinnesvåg
Ytre Skogsvåg

*) Også 4340 a Bergen—Glesvær

Postekspedisjonen Bergen-Øygarden

»Øygar«, »Eira« og »Tellevåg«

— 4340 *c* »R.N.« 470. —

I. *Hernar-ruten.*

Bergen ✱ — s. 179 —
Solsvik på Sotra (Også II)
Torsteinsvik
Toft i Nordhordl. (Også II)
Blomgongstø ✉
Blomvågen
Rong
Ovågen
Tjeldstø
Sturevågen
Herdlevær
Heggholmen
Alvheim
Nautnes
Sæle
Hellesøy
Nordøysund
Hernar

II. *Kolltveit- og Storesund-ruten.*

Bergen ✉
Lillesotra
Foldnes ✉
Geitanger,
Knappskog
Kolltveit *)
Ågotnes
Vinneseidet
Toft i Nordh. Også I
Misje
Solsvik på Sotra
Landro
Turøy
Kårtveit
Algrøy
Sekkingstad
Langøy ✉
Skålvik på Sotra ✉
[Møvik på Sotra, 4757]
Storesund
Kallestadvik ✉
Nessjøen
Tælavåg

Bratholmen-Bildøybrevh.-Fjell-Møvik 13 km.; søkndgl.

„Fra Møvik 9.0 til forb. i Bratholmen m/ Topdal-sk. til Bergen."

Fra Bratholmen kl. 9.40 ✉ og 18.40 til Møvik.

*) *Kolltveit* henter alm. post fra bil-ruten Bralholmen—Møvik søkndgl. *aft.*

Algrøy
Alvheim
Blomgongstø
Blomvågen
Foldnes
Geitanger
Heggholmen
Hellesøy
Herdlevær
Hernar
Kallestadvik
Knappskog
Kolltveit
Kårtveit
Landro
Langøy
Litlesotra
Misje
[Møvik på Sotra]
Nautnes
Nessjøen
Nordøysund
Ovågen
Rong
Sekkingstad
Skålvik på Sotra
Solsvik på Sotra
Storesund
Sturevågen
Sæle
Tjeldstø
Toft i Nordhordl.
Torsteinsvik
Turøy
[Tælavåg]
Vinneseidet
Ågotnes

Hjelme og Herdla D/s

underholder ruter fra Bergen på Hjelma, Herdla og Fjell med d/s „Øygar", „Eira", m/k „Tellevåg", „Blomvåg" og m/b „Gneist".

Bergen.

Fløyen (Fløibanest.) ✉ søkndgl.

I → Fyllingsdalen—Sælen t. + r. 18 km. 🚶 søkndgl. kl. 8.15
II → Mindes omegn — 12 — 🚶 2 g. — » — og 14.0
III → Nordre Laksevåg—Gravdal — 17 — 🚶 2 » — » — » —

4451 🚌 20 km.; 2 g. søkndgl.
Eidsvågsneset ✉
Eidsvåg i Nordhordland,
Øvre Ervik
Tertnes ✉
Vågsbotn ✉
Nyborg i Nordhordland
Hylkje, Hordvik i Nordhl.
Breistein ⛴ → Valestrandsfossen søkndgl. *em.*;
Morvik i Åsane ✉
Støbotn ✉ (Hitland)
Mjølkeråen
[Salhus ⛴ *Indre Nordhordland.*]

4373 🚌 21 km.; søkndgl. kl. 8.40 (10.0 og 17.30)
Kråkenes i Fana
Straumsgrend,
Søreidgrend, Grimstadneset ✉
Blomsterdalen, Flesland, Hjellestad
Store Milde *(derfra* kl. 8.0 [og 16.30])

4394 2 g. søkndgl. fra Bergen kl. 9.0 og 17.10
Paradis (også kl. 10.45)
Søråsmyr ✉ Ytre Midtun ✉ Grimseid ✉
Rådal, Stend
Hordnes i Fana ✉,
Krokeide

✉ Fra Bergen kl. 10.0; i Breistein 11.0
» — » 17.30; i — 18.30
» Breistein » *mg.*; i Bergen *fm.*
✉ » Salhus » 18.30, i — 19.25

I 🚌 søkndgl kl. 18.0
Nordvik i Fana ✉
Lidarås ✉, Drangje ✉
Lysekloster

II 🚌 søkndgl. Fra Bergen kl. 8.30 og 17.15
Hatlestad ✉
Kalandseidet, Syfteland
Hagavik, Lepsøyneset ✉ → Lepsøy
Nordre Neset ✉, Ulven ✉, Søre Neset ✉
Os *(Midhordl.* ⛴*)*
»*RN*« *6950* 🚌

III 4404. 🚌 43 km. m, o., f., l. kl. 18.0
Lønningdal *(derfra* „ 7.15)

Bergen

4330 106 km.; søkndgl. (Fusa Billag).

Trengereidfjord, Hisdal ✉
Årland, Haga, Tysse
Sævill ✉, Gaupholm, Kalven
Holmefjord, Ådlandsdalen ✉
Hafskor ✉
Eikelandsosen
Eidegrend ✉
Øvre Hålandsdal
Heimstad ✉, Bjørndal ✉
Holdhus ⟶ Mundheim

Midhordland

	Søkndgl. + lørd.	Lørd.
✉ Fra Bergen	kl. 15.30	Kl. 14.30
ved Tysse	- 17.30	- 16.30
- Eikelandsosen	- 18.45	- 17.45
- Holdhus	- 19.30	- 18.30
til Mundheim	- 20.0	- 19.0

Fra Mundheim	kl. 6.45
ved Holdhus	- 7.15
- Eikelandsosen	- 7.45
- Tysse	- 8.50
til Bergen	- 10.30

»RN« 6950 Bergen—Nesttun—**Os** (Osøren), se under *Bergensbanen*, side 122.

4361 søkndgl.
Florvåg

✉ Fra Bergen kl. 6.45; i Florvåg 7.20
✉ » — » 17.30; i — 18.5
✉ » Florvåg *mg.*; i Bergen 8.20
✉ » — *em.*; i — 17.25

4510 »R.N.« 485 »Askøy«, søkndgl.
Søre Erdal ✉
Erdal
Ask i Nordhordland
⟶ Olavsviken, t.+r. 13 km.; søkndgl. kl. 16.0 i tiden 1/6—31/8
Litlabreivik ✉

Fra Bergen ✉ *ma., ti., on.; to., fr.* 14.30; ✉ 18.30. *Lørd.* ✉ 12.0, 19.15
» Erdal — = = = = = 8.30; — 5.30. — — 7.30, 18.0

4340 *d* „R.N." 470 ✉ *ti., on., fr., lø.* kl. 14.50

Herdla-ruten.
Hanevik i Nordhordland
Holmeknappen
Fløksand (Leirvik)
Heggernes i Herdla ✉
Kjerrgarden (Haugland)
Ådlandsvik
⟶ Hestetræet ✉
Herdla, Husebø,
Skjeljanger, Io,
Rossland (Rydland)

4359 (Fra Bergen)
Tenebekken ✉
Bjørndalstræ ✉
Loddefjord ✉
Alvøy
Hatlevikstraumen ✉
Mathopen

Søkndgl. ✉
Fra *Laksevåg* kl. 9.10
til — - 10.40
om *em* ✉

4360. »RN« 480 **»Topdal«, »Hjeltefjord«, »Kvarven« eller »Fløien«,**

Søndre side.
✉ (✉) søkndgl. *em.*
Skåleviknesset
Godvik ✉
Knarrevik
Brattholmen, 4357 ⟶ Møvik
Håkonshella
Alvøy (alm. post m/ bil 8.0 og 17.30)
Ebbesvik ✉
Døsjø ✉
Ekrhovde
Kobbaleida ✉ (Bjorøy)

4357 *Bratholmen-Fjell-Møvik*, 13 km., søkndgl.
Bildøy, Ølveset ✉
"Fra Møvik 9.0 til forb. i Brattholmen m/ Topdalssk."
Fra Bratholmen kl. 9.40 og 18.40 til Møvik.

Nordre side.
✉ søkndgl. *em.*
Hanøytangen
Ramsøy
Hauglandshella 6 Kleppestø-Davanger
Juvik ✉
Nordre Hetlevik
Follese
Marikoven ✉ ⟶ Strusshamn
Skiftesvik ✉
Davanger, også bil søkndgl. *em.* fra Kleppestø
Tveitevåg

Sør-Askøy D/S, ✉ fra Bergen søkndgl. kl. 8.30, 12.0 (og ✉ 17-30)
Kleppestø, Juvik ✉, Hauglandshella, Davanger, Strusshamn ⟶ Marikoven ✉
Skarholmen ✉

Postekspedisjonen Trondheim—Bergen
(og Trondheim—Kirkenes). Se side 228.

Postekspedisjonen Bergen—Newcastle.
4520. »RN« 184

Til U. S. Amerika med direkte skib.
Den Norske Amerikalinje, »RN« 150.

Til Færøyene og Island med direkte skib.
Bergenske Dampskibsselskap, »RN« 192.

} Innstillet!

Bergen, transit

eller pakning til nedenstående ruter.

Navn.	Rute (befordring)
Alverstraumen	Bergen—Seim
Alversund	Bergen—Seim
Ask i Nordhordland.	Med »Askøy«
Alvøy	« »Topdal« og
Askeland	Lindås—Masfj. *M.*, *L.* og *F.*
Bekkjarvik	Bg.-Fitjar og Sunnhordl.
Bildøy	Med »Topdal«
Bjørndal	*Over-land* og Midhordl.
Blomsterdalen	Over-land
Brattholmen	Med »Topdal«
Breistein	Over-land
Bruvik	I. Nordh. s (og Vossbn.)
Davanger	Med »Topdal«
Dingja	Sogn (og Dalsfj.)
Drangje	Over-land
Døsjø	Med »Topdal«
Ebbesvik	Med »Topdal«
Eidegrend	*Over-land* og Midhordl.
Eidslandet	I. Nordhordl. O. og S.
Eidsvåg i Nordhl.	Over-land
Eidsvågneset	Over-land
Eikelandsosen	*Over-land* og Midhordl.
[Eivindvik]	Sogn, Solund-r og Fj.
Ekrhovde	Med »Topdal«
Eksingedalen	I Nordhordl. S. og O.
Erdal	Med »Askøy«
Festtangen	*Vossebn.* Indre Nordh.
Fitjar	Berg.—Fitjar og *Sunnh.*
Fjell	Med «Topdal»
Flesland	Over-land
Florvåg	Med direkte ferje
Fløksand	Herdla-ruten
Follese	Med »Topdal«
Fonnes	Lindås—Masfjord *L.* og *M.*
Fossesjøen	⎧Lindås-Masfj. F. og L. ⎩og Manger-ruten (verdi)
(Frøylandsdal)	*Over-land* og Midhordl.
Gaupholm	*Over-land* og Midhordl.
Godvik	Med »Topdal«
(Godøysund)	*Hardanger* (o. Midh.)
Granvin	Hardanger (o.Voss, Bgbn.)
Grimseid	Over-land
Grimstadneset	Over-land
(Haga i Samnanger	*Over-land* og Midhordl.
Hagavik	Over-land
Hanevik i Nordhl.	Herdla-ruten
Hanøytangen	Med »Topdal«
Hatlestad i Fana	Over-land
Hauglandshella	»Topdal« og »Sør-Askøy«
Haus i Nordhordland	I. Nordh. S. og Vossbn.
Heggernes i Herdla	Herdla-ruten
Hegglandsdalen	Over-land
Heimstad	*Over-land* og Midhordl.
Herdla	Herdla-ruten
Hetlevikstraumen	Over-land
Hisdal	Over-land
Hjellestad	Over-land
Hestetræet	Herdla-ruten
Holdhus	*Over-land* og Midhordl.
Holmefjord	*Over-land* og Midhordl.
Holmeknappen	Herdla-ruten
Horda	Hardanger og Ryfylke
Hordnes i Fana	Over-land
Hordvik i Nordhordl.	Over-land
Husebø	Herdla-ruten
Hylkje	Over-land
Håkonshella	Med »Topdal«
Håkonsund	Bg-Hgs. y. l., Bg-Glesvær
Io	Herdla-ruten
Isdalstø	Bergen—Seim
Juvik	Med »Topdal« og »Sør-Askøy«
Kalandseidet	*Bergen*, Bergensbanen
Kalandssjøen	Lindås-Masfj. L. og M.
Kalven	*Over-land* og Midhordl.
Kleppestø	Med „Sør-Askøy“

Navn.	Rute (befordring)
Kjerrgarden	Herdla-ruten
Klokkarvik	Sunnh., Bg.-Fitjar o. Glesv.
Knarrevik	Med »Topdal«
Kobbaleida	Med »Topdal«
Krokeide	Over-land
Krosshamn i Hord.	Sunnh. og Bg.-Fitjar
Kråkenes i Fana	Over-land
Kvamsvåg	Bergen—Seim
Lepsøyneset	Over-land
Lidarås	Over-land
Litlabreivik	Med »Askøy«
Loddefjord	Over-land
Lysekloster	Over-land
Lønningdal	Over-land
Marikoven	Med »Topdal«
Mathopen	Over-land
Mjølkeråen	Over-land
Mjømna	Sogn, Solund-r. o. Fj.
Morvik i Åsane	Over-land
Mundheim	Hardanger (Over-land)
Mølstrevåg	Bg.-Stvgr. y. l. og Hauges.
Møvik på Sotra	Med Topdal og Bg.-Øygard
Nordre Hetlevik	Med »Topdal«
Nordre Neset	Over-land
Nordvik i Fana	Over-land
Nyborg i Nordhdl.	Over-land
Os	Over-land
Paradis	Over-land
Ramsøy	Med „Topdal“
Reksteren	Sunnhordl., Midhordl.
Rossland	Herdla-ruten
Røldal	Hardanger; Ryfylke
Rådal	Over-land
Salhus	I. Nordh. S., O. (og over-land)
Seim	Bergen—Seim
Skarholmen	Med »Sør-Askøy«
Skiftesvik	Med »Topdal«
Skålevikneset	Med »Topdal«
Skjelanger	Herdla-ruten
Skjerjehamn	Sogn, Sulen-r. og Fj.
Sletta	Lindås-Masfjj. *F.*, *L.* og *M.*
Stamneshella	Indre Nordhordl. S. og O
Stend	Over-land
Stolmen	Bg.-Stvgr. y. l. og Bg.-Fitjar
Store Milde	Over-land
Straumsbru	Med »Topdal«
Straumsgrend	Over-land
Strusshamn	Med »Sør-Askøy«
Støbotn	Over-land
Syfteland	Over-land
Sævill	*Over-land* og Midhordl.
Søre Erdal	Med «Askøy«
Søre Neset	Over-land (og Os)
Søreidgrend	Over-land
Søråsmyr	Over-land
Tertnes	Over-land
Trengereidfjord	Over-land
Tveitevåg	Med »Topdal«
Tysnes	*Hardanger* o. Midhordl.
Tysse i Samnanger.	*Over-land* og Midhordl.
Ulven	Over-land
Ulvik	Hardgr. via Bg. og via Voss
Vollom	Bergen—Seim
Vågsbotn	Over-land
Ytre Arna	(I. Nordh. S. og Vossb.)
Ytre Midttun	Over-land
Ølveset	Med »Topdal«
Øvre Hålandsdal	*Over-land* og Midhordl.
Øvre-Ervik	Over-land
Ådlandsdalen	*Over-land* og Midhordl.
Ådlandsvik	Herdla-ruten
Ånneland	Sogn, Sulen-r. og Fj.
Årland i Samnanger.	*Over-land* og Midhordl.
Årås i Nordhordl.	Lindås-Masfjord *M.* og F

Sogns postekspedisjon.

4550. »RN« 510

Bergen ✯
— side 179 —

Ånneland (Unneland)
Mjømna
Skjerjehamn
} Også 4700 og 4850, Fjordene

→ Furenes i Gulen ✉
→ Fivelsdal
} Lindås — Masfjord

Dalsøyra
Guløy (Nyborg)
Opdalsøyra
Nordgulen (Haveland)
Eivindvik
} 4690, Solund-ruten

[Nyhamar i Sogn, 4700]
Dingja
Sygnefest
Rutledal ✉
Leirvik i Sogn → Dale i Sfj. 1 (✉)
[4575. 2 Hyllestad, 4700]
[4580. Nautsund, *4725*]

Bålen (Breivik)
Hjartholm ✉
Assheimgrend ✉
Instefjord ✉
Brekke
} 2
Oppedal i Sogn
Lavik →
Bekken ✉
Strandås ✉
4565 3 Lavikdal

Tredal,
Torvund
Vikum (Norevik)
Bjordal
Søreide i Sogn
Vattekår ✉
Vadheim → Sandane »*RN*« *7700.*
(Se side 195)
Kyrkjebø
Nordeide i Sogn

Høyanger,
Måren
Instevik (Jægtevik)
Ortnevik
Lånefjorden
Nessane
Sylvarnes
→ Finnafjord ✉
Arnafjord
Indrefjord ✉
Framfjorden
Kvamsøy
Vik i Sogn
Arnafjord—Framfjorden—Vik i Sogn søndag *em.* i samband med rute D 6 inng. og rute D 4 utgående.
Balestrand (Balholm)
Sværefjorden (Farnes)
Vetlefjorden
Ytre Fjærland, (Jordal)
Fjærland
Eitorn
Vangsnes
Feios
Leikanger
Hermansverk
} Ekstra-post f. *md.*, l. *mg.* samb. m/ E. 8 og E. 9
4632 5: s. o., to., f., l.
→ *Sogndal—Fortun*

Slinde
Fardal
Sogndal i Sogn

(Indre Sogn)

Fresvik
Dyrdal i Sogn
Styvi ✉
Bakka i Sogn
Gudvangen
4437. 6
Skjerpi ✉
Hylland ✉
Stalheim
4425. 6 (4) Upheim
Haugsvik
Vossestrand
Reppen
Tvinne ✉
Skulestadmo
Voss
Bergensbanens postekspedisjon

Undredal
Aurland → Vassbygdi ✉
Flåm (Fretheim) →
Berekvam ✉
Dalsbotn ✉
Håreina ✉
Kårdal ✉
4445. 7 Myrdal
Bergensbanens postekspedisjon

Frønningen
Amla i Sogn
Kaupanger
Kaupangerskogen
} 4630. 3 → Sogndal (4629)

(Lærdal), s. 121

1808. 6
Tønjum
Ljøsne
Vindhella
Kyrkjevoll ✉
Steinklepp
Hegg
→ Sidelinje til *Gol* fra veiskille ved Borlaug } se side 121
Maristova
Nystova
Skogstad i Valdres
Tyin
(Forbindelse med Jotunheimen)

Øye i Valdres
Grindaheim
Øylo
Høre → Laglim ✉
Lomen 1825 3 →
Løken i Valdres
Vestre Slidre
Røn 1820 3 →
} Vikhagen
1822. 6 ($^{20}/_{6}$-$^{20}/_{9}$)
→ Nøsen
Ulnes
Fagernes
1650. *Valdresbanens postekspedisjon.*

Naddvik (Vikedal)
Årdalstangen (4651 → Seimsdal)
4650. 6 Øvre Årdal

Seimsdal 4651. 2 → Årdalstangen

Ofredal
Solvorn, 4661 → Ornes
4660. 6 Hafslo. (4632)
} 4662 4
→ Kvam i Hafslo ✉
4655. 1 Veitastrond

Ornes i Sogn, 4661 → Solvorn
Kroken
Marifjøra, (4632, 4636) → Lambhaug ✉
Gaupnefjord (Gaupne), 4636
4664. 4 Alsmo → Leirdal ✉
Myklemyr → Viggdal ✉
Jostedal → Mjøllvørdal ✉

Høyheimsvik
Luster (Døsen) 4675
} 4636
4670. Luster Sanatorium

Sørheim 4675
Skjolden (4636)
4679. 3 Fortun
4685. 4 Turtagrø (juli-aug.)
4686 2 Skogadalsbøen ✉

*Alsmo
*Amla i Sogn
Arnafjord
Assheimgrend
[*Aurland]
*Bakka i Sogn
Balestrand
Bekken
Berekvam
Bjordal
Brekke
Bålen
Dalsbotn
Dalsøyra
Dingja
*Dyrdal i Sogn
Eitorn
Eivindvik
Fardal
Feios
Finnafjord
Fjærland
[Flåm]
*Fortun
Framfjorden
*Fresvik
Frettheim
*Frønningan
Furenes i Gulen
*Gaupnefjord
*Gudvangen
Guløy
*Hafslo
**Hegg
Hermansverk
Hjartholm
* Hylland
*Høyheimsvik
Høyanger (direkte)
Håreina

Instefjord
Instevik
*Jostedal
*Kaupanger
*Kaupangerskogen
Kroken
Kvamsøy
Kyrkjebø
* Kvam i Hafslo
** Kyrkjevoll
Kårdal
* Lambhaug
Lavik
Lavikdal
Leikanger
* Leirdal
Leirvik i Sogn
**Ljøsne
*Luster
*Luster Sanatorium
Lånefjorden
*Marifjøra
**Maristova
* Mjøllvørdal
†Mjømna
*Myklemyr
Måren
*Naddvik
Nessane
Nordeide i Sogn
Nordgulen
†Nyhamar i Sogn
**Nystova
*Ofredal
Opdalsøyra
Oppedal i Sogn
*Ornes i Sogn
Ortnevik

Rutledal
*Seimsdal
†Skjerjehamn
* Skogadalsbøen
[Skjerpi]
**Skogstad i Valdres
*Skjolden
Slinde
Sogndal i Sogn
*Solvorn
[Stalheim]
**Steinklepp
Strandås
*Styvi
Sværefjorden
Sygnefest
Sylvarnes
Søreide i Sogn
*Sørheim
Torvund
Tredal
*Turtagrø
**Tønjum
*Undredal
Vadheim
Vangsnes
Vassbygdi
Vattekår
*Veitastrond
Vetlefjorden
* Viggdal
**Vindhella
Vik i Sogn
Vikum
Ytre Fjærland
*Øvre Årdal
*Årdalstangen

Fylkesbåtane i Sogn og Fjordane
underholder post-, passasjer- og godsruter mellem
Bergen, Sognefjord, Sunnfjord og Nordfjord med skib.

* Bør østenfra pakkes til *Indre Sogn.*
† Også Fjordane.
** I retning *østgående.*

Supplement

Skjerjehamn (også Fjordane)
→ Vatsøy—Helle—Bårøy—Kvernøy, t. — r. 40 km.; 2 g. uktl.: m., to., kl. 14.⁰
4533 t. + r. 25 km.; 3 g. uktl.: s., o., f. kl. 9.³⁰
Vatsvik—Brandanger
Sellevåg—Furenes i Gulen
Fivelsdal, også *Masfj.*
Fra Skjerjehamn kl. 9.⁰; i Fivelsdal 11.³⁰
» Fivelsdal » 13.⁰; i Skjerjeh. 15.³⁰
(Sønd. samb. m/ Masfjord-båt)

Dalsøyra (også Solund-ruten)
I → Nærdal—Norddal—Dalsbygda, t. + r. 14 km.; 3 g. uktl.: s., ti., f. kl. 10.⁰
II → Knarvik—Vedvik—Høyvik — 26 - 3 - — m., o., f. « 14.⁰

Opdalsøyra (også Solund-ruten)
→ Hauge—Hantveit — Kløvtveit, t. + r. 18 km.; 3 g. nktl.: sønd., onsd., l. kl. 14.⁰

Nyhamar i Sogn (også Dalsfjord)
→ Hjertås—Straume—Hiserøy, t. + r. 20 km.; 3 g. uktl.: onsd., fred., lørd. kl. 8.⁰

Sygnefest → Huslebø—Brosvik—Rutledal, t. + r. 22 km.; 3 g. uktl.: m., o., f. *mg.*

Leirvik i Sogn → Dale i Sfj. to. *em.* (Efter at Sogn D 4 er komen). Kun vanlig post.
I → Djupvik—Heggebø—Brendsdal, t. + r. 22 km.; 2 g. uktl.: ti., l. kl. 9.⁰
II → Ruskedalsvåg—Bø—Rysjedal — 16 - 2 - — - - „ -
III → Løland—Foss—Espeland — 22 - 2 - — - - „ -

Sogn

Leirvik i Sogn (forts.)

4575 11 km.; 2 g. uktl.: s., ti.
Hyllestad
Solund-ruten

„Sundag morgon hentar frå D 6, tysdag kveld, leverar til D 1."

4580 t. + r. 56 km.; 2 g. uktl.
Skar—Akse—Årvik
Nautsund *Dalsfjord*

Fra Leirvik ti. 9.0, l. 9.0; i Nauts. ti. 13.0, l. 16.0
» Nauts. m. 14.0, f. *aft.*; i Leirvik m. 21.0, f. 17.0

Brekke I → Takle—Botnen—Hjartholm, t. + r. 26 km.; 2 g. uktl.: o. *em.*, l. *mg.*
II → Verkeland—Ynnesdal — 27 - 2 - — „ „ kl. 12.0
Instefjord—Assheimgrend

Oppedal i Sogn → Indre Oppedal, t. + r. 9 km.; 2 g. uktl.: to., l. kl. 9.0

Lavik I → Varekleiv—Ringereide—Råsholm t. + r. 16 km.; 2 g. uktl.: o., l. kl. 12.0
II → Hillebø, Stranden—Bekken — 16 - 2 - — „ „ „ —

4565 t. + r. 34 km.; 3 g. uktl.: m., o., f.
Sørestrand—Strandås
Lavikdal

Fra Lavik *fm.* i Lavikdal *md.*
» Lavikdal *md.* i Lavik *em.*

Tredal → Mosnes—Mosnesberget—Sørevik, t. + r. 21 km.; 2 g. uktl.: to., kl. 8.0, l. 9.0

Vadheim → *Førde* og Sandane »*RN*« *7700*, se Sandane, side 195.

Kvamsøy
→ Hatlevik—Lunde—Sæle, t. + r. 14 km.; 2 g. uktl.: m. kl. 11.0, o. kl. 9.0

Vik i Sogn
I → Tenold—Refsdal—Hove—Furvoll, t. + r. 20 km.; 3 g. uktl.: m. kl. 11.30, o. kl. 11.30, l. kl. 13.0
II → Tryti—Tistel—Fjærstad—Bødalen — 17 - 3 - — — — —

Balestrand
I → Sande—Stokkebø—Hanevik, t. + r. 15 km.; 3 g. uktl.: m. kl. 9.0, o. 13.0, l. 15.15
II → Tjugum—Skrenes—Esefjord — 9 - 3 - — — — —

Vetlefjorden → Mæl og Ulvestad, t. + r. 12 km. 3 g. uktl.: m., to., l. kl. 9.0

Fjærland → Bøyum—Våtevik—Suphellen, t. + r. 25 km.; 3 g. uktl.: m., o., f. kl. 9.0

Vangsnes → Øksdal—Tveit—Hovland, t. + r. 11 km.; 3 g. uktl.: m., o., l. kl. 9.30

Feios → Rinde—Hjelmenes—Borlaug, t. + r. 13 km.; 3 g. uktl.: m. kl. 9.30, o. 13.40, l. 9.30

Leikanger → Fosshagen—Huglum—Grinde, t. + r. 9 km.; 3 g. uktl.: m., t., l. kl. 9.0

4632 »*RN 7610*«
Hermansverk → Leikanger fred. *em.* i samband med rute E.
Slinde
Fardal → Brusegård—Runehaug, t. + r. 21 km.; 3 g. uktl.: m., o., l. *fm.*
Sogndal i Sogn
I → Tyldum—Reppen—Gjerde t. + r. 18 km.; 3 g. uktl.: t., t. l. kl. 11.0
II → Eggum—Kvam—Selseng — 38 - 3 - — — - 8.0
III → Årøy—Steig — 18 - 3 - — m., o., l. - „
V → Barsnes— — 10 - 2 - — — - 9.0

Solvorn
Hafslo
Marifjøra
Gaupnefjord
Høyheimsvik
Luster
Skjolden
Fortun
(Turtagrø)

Også

	S.	M.	Ti.	O.	To.	F.	L.
Frå Leikanger	10.15			16.45	11.30	16.45	
» Herm.verk	10.30			17.0	11.45	17.0	
» Sogndal			11.0				
i Skjolden	15.30		14.30	21.45	16.30	21.45	
Frå Skjolden	5.0		17.45		6.45	8.0	8.0
» Sogndal			21.0				
» Herm.verk							
i Leikanger	9.30				11.15	12.15	12.15

Gudvangen → Stalheim—*Voss* se *Bergensbanen (Voss)*

Aurland → Vassbygdi — Veum. t. + r. 26 km.; ( ) 3 g. uktl.: t., t., l. kl. 13.0

Flåm → Myrdal, se *Bergensbanen* (Side 125)

Sogn

Amla i Sogn

4630 (🚌) t. + r. 18 km.; 3 g. uktl.: m., to., l. i samband med postbåtar.
Øygard—Daiåker
Haugen—Bjørk
Kaupanger (også dir. anl.) | ✉ Fra Amla m., to., lø. kl. 9.0
Fra Kaupangerskogen de samme dages *fm.*
Kaupangerskogen ⟶ Sogndal (🚌) Fra Sogndal *o. em.* i samb. m/ D 2.

*

Lærdal ⟶ Fagernes 🚂 se *Valdresbanen* (side 121).
⟶ Erdal t.+r. 11 km.; 🚶 3 g. uktl.: t., t., l.

*

Seimsdal
Årdalstangen } 4651 ⛵ 3 km.; 1 g. uktl..: to. *fm.* til samband med inng. D. 2.

4650 »*RN*« *960* ⛵ «Årdalsfjord», 17 km.; 4 g. i vika
Øvre-Årdal (til samband med postbåtane).

*

Solvorn

4660 🚂 7 km.; 3 g. uktl.: m., to., l. i samband med inn- og utg. postskip.
Hafslo, også forb. *over Sogndal* 🚂
⟶ Batten—Hillestad—Molland, t. + r. 34 km.; 🚌 3 g. uktl.: t., t., l. *fm.*

4655 ⛵ 24 km.; 3 g. uktl.: ti. *fm.*, to. „, l. „ } til samband m/ inn- og utgående postbåter.
Kvam i Hafslo ✉
Veitastrond

*

4661 ⛵ 5 km.; 2 g. uktl.: { *onssdag* til samband med bil-ruta Leikanger-Fortun, og D 1.
fredag —„— —„— —„— „ „
Ornes i Sogn (også dir. anløp)

*

Kroken ⟶ Stokken—Lingjerde—Feigum, t. + r. 10 km.; 🚶 2 g. uktl.: m. kl. 9.0, to. kl. 7.30

*

Marifjøra *) ⟶ Lambhaug ✉
⟶ Joranger—Fet—Ugulen skole, t. + r. 14.5 km.; 🚶 3 g. uktl.: m. kl. 11.0, to. 8.30, l. 15.30

*

Gaupnefjord

4664 🚂 29 km. 3 g. uktl.: m., o., l. til samband med bil-ruta Leikanger—Fortun.
Leirdal ✉
Alsmo ⟶ Kråi—Bruhaug—Viggdal ✉ t. + r. 12 km.; 🚶 2 g. uktl.: s. kl. 10.0, to. 17.30
Myklemyr
Jostedal
I ⟶ Kroken—Kriken—Bjørk—Mjøllvørdal ✉ t. + r. 28 km.; 🚌 3 g. uktl.: s., t., f. kl. 9.0
II ⟶ Hesjevoll—Kronen—Krondalen -- 20 - 🚌 2 „ -- ti., f. - 10.0

*

Luster, også over Sogndal 🚂
I ⟶ Bringe—Øygard—Grinden—Sage, t. + r. 11 km.; 🚌 3 g. uktl.: m. kl. 12.0, to. 9.0, l. 16.0
II ⟶ Fagernes—Løvoll—Fur—Sande -- 15 - 🚌 3 « -- — — —

4676 ⛵ 3 km.; 2 g. uktl.: onsd. og fred. i samband med bil-ruta Leikanger—Fortun (også dir. anløp)

*

4670 🚌 6 km.; søkndgl. i samb. m/ inn- og utg. skib samt bil (Leikanger—Fortun)
Luster Sanatorium.

*

Fortun

⟶ Ytri—Øyane—Berge, t. + r. 22 km.; 🚶 3 g. uktl.: m., o., f. kl. 9.0

*

Turtagrø (juli og aug.)

4686 🚶 22 km., 2 g. uktl.: m., f. | ✉ Fra Turtagrø (om sommeren) mandag og fredag kl. 14.0
Skogadalsbøen ✉

*

*) Også over Sogndal.

Fjordanes postekspedisjon.

4690, 4700, 4780, 4850 [4855]

Sunnfjord.

Solund—(Sulen)-ruten ✱

»R. f. N.« 540

Bergen, side 179

Ånneland, Mjømna, Skjerjehamn } Også Sogn

Guløy, Dalsøyra, Opdalsøy a, Nordgulen (Haveland), Eivindvik, Nyhamar i Sogn, Dingja } *Sogn*

Krakhella
Nesøy ✉
Nesefjord
Steinsund ✉
Hardbakke
Husøy i Sogn
⋙→ Utvær ✉; sø., ti'
Kolgrov
Nåra
Ytreøygrend ✉
Tangenes i Sogn
Indrøy ✉
Lågøy 3 ⋙→ Strandavåg ✉
Hersvikbygda (Kråkøysund)
Buskøy
Bulandet
Værlandet
Atløy
Høyvikbygda ✉
Kumle, Askvoll, Yndestad, Stongfjorden } Også Dalsfj. / Også Førdefj.

Også Nordfjord

Florø *4530. Tr.heim—Bergen*
— s. 191 —
→ *Fjordane II*

Kalvåg, Kjelkenes, Svelgen } Også Fjordane II

Berle
Skatestraumen
Vågsvåg
Måløy, *4530, Tr.heim—Bergen*
— s. 190 —
Raudeberg → Halsøyra ✉, Revikja ✉, Vedevik ✉
Barmsund
Vetrhus ✉
Selje
4895. 1
Årsheim
Fløde ✉
Stadlandet †
Ytre Statlandet
*

Selje-ruten

Drage

† Også *Sunnmøre S.* 5020.

Dalsfjorden ✱

»R. f. N.« 530

Bergen
Skjerjehamn ←→
Dingja, også Sogn
Losnegard
Enstad ⋙→ Dumba ✉
onsd., fred., samb. A 6
Lifjorden ⋙→ Sogn
Storakersund
Hyllestad ⋙→ Leirvik, Sogn
Sørbøvåg → Salbu ✉, Skivenes ✉, Smilden ✉, Åfjordstranda ✉
Korssund
4705 2 Skifjord
Fure, Grytøyra } 4707
Kumle, Askvoll } 4710, se Solund-ruten
Gjølanger, 4702 ⋙→ Sørbøvåg
Straumsnes i Sunnfjord
Vårdalsnes ✉
Holmedal, Leitet } 4713
Flekke i Sunnfjord 4717
→ Loneland ✉
4725 3 Nautsund, 4580
Guddal
→ Hovlandsdal ✉, Sørebø ✉
*
Dale i Sunnfjord, 4713, 4717
Standnes i Sunnfjord
Sunde i Dalsfjord
Bjørvikstranda ✉
Bygstad
4742. 4
Sygna
Sande i Sunnfjord
4755. 4
Grimsvik ✉
Øvrestrand ✉
Hestadgrend
Vasstranda ✉
Viksdalen
*
[4585. Vadheim, 4550 6 (3) *Sogn*]

Fjordane II

Haukåsund, Norddalsfjorden → *Florø lørd.*
⋙→ Norddalsøy ✉
*
Hovdevåg
Botnane †
Bremanger
→ Iglandsvik ✉
Rylandspollen
Novelandet ✉
Kalvåg †
Kjelkenes †
Dyrstadgrend ✉
Svelgen †
*

Bremanger-ruten

Livresund
Eikefjord,
Barlindbotn
Nyttingnes
Holmesund,
Høydalsfjord,
Litle-Høydal
Stavang i Sunnfjord,
*

Eikefjord-ruten

Barekstadlandet
Batalden
Rognaldsvåg
Skorpa i Sunnfj.

Kinn-r.

† Også Nordfjord.

Førdefjorden ✱

»R. f. N.« 533

Bergen
Skjerjehamn
Grytøyra
Askvoll
Stongfjorden, Yndestad } Også Solund-ruten og Dalsfjord
Stavenes
Florø
Fjordene II
(Se Solund-ruten)
* og Nordfjord
Svanøybukt (4856, 4858)
Svortevik
Flokenes
Skorvmark ✉
Vevring
Kvammen i Sunnfjord
Helle i Sunnfjord
Ervik
Naustdal i Sunnfjord, Indrekvam ✉, Kalland ✉, Fimlandsgrend } 4785

4781 / 4790

Førde, 4791 → Bygstad
— s. 192 —
→ Steinen ✉
4585. 4 (3)
Sande i Sunnf. 4742 og 45
→ Sygna
4755. 3
Grimsvik ✉
Hestadgrend
Øvrestrand ✉
Vasstranda ✉
Viksdalen
*
Myrmæl ✉
Skilbrei (4791)
[Vadheim, 4550 *Sogn*]
*
4796 3 Holsen,
4800. 2 + 1
Haukedalen
4805. 4 (3)
Eikås
Vassenden i Jølster
4810. 3 Sanddal i Jølster
Myklebost i Jølster
Dvergsdalen
*
Ålhus
Årdal i Jølster
Hus i Jølster ✉
Skei i Jølster
Klakegg
4820. 3 Veiteberg
*
Våtedalen
Byrkelo
Breim → Årdalsgrend ✉
Sandane 4851, 4852

4976

Jølster-ruten. (Sandane—Førde—Vadheim).

Nordfjord

»R. f. N.« 540

Bergen ★

[Skjerjehamn]
Krakhella,
Askvoll
Yndestad
Stongfjorden
} Også Solund-ruten og Førdefj.

[Florø *4778, 4530. Trondheim—Bergen*
— side 191 —

Fra *Florø* utgår *motorbåter* i flere retninger.
Herfra utgår også *Fjordane II*

Botnane
*Kalvåg
Novelandet
Kjelkenes } 4873
Svelgen }
*Berle
Hennøystranda
Leirgulen, Bortnen } Også over Rugsund
Skatestraumen
*Vågsvåg } 4875
[Måløy, *4530* } 5018, „R.N." 604
→ Ålesund

4856. »R. f. N.« 535 Fjordane II

Bremanger
Hovdevåg
Nordal
Norddalsfjorden
Haukåsund *
Livresund
Eikefjord
Holmesund
Høydalsfjord
Stavang i Sunnfj.
Batalden *
Barekstadlandet
Rognaldsvåg
Skorpa i Sunnfj. *

Også Ytre Nordfjord

Almenningen
Rugsund → Rugsundøy
→ Eldebygda, Bortnen, Leirgulen } Også med dir.skib
Bryggja [4915 → Åheim, *Sunnm.]*
Levdalsbygda
Davik
Dombestein
Haus i Nordfj.
Kjølsdalen
Stårheim (4935 → Isane)
→ Sørland
Torheim
Naustdal i Nordfjord

4853 Måløy—Nordfjordeid »RN« 565.

Nordfjordeid (4852, 4853, 5001, 5115)
— side 193 —

4950, „R. f. N." 500, „Dølen" Nor i Nordfjord, 4945, 5001
Heggjabygda
Holmøyane, 5001
Hornindal, 4962, 5003 } 4955
→ Dobakk, Navelsaker
4960. 3 Indre Hornindal, [Hellesylt 5200, *Sunnm.* } 5003
→ Bjørlo

} 4946

*Også Solund-ruten

Isane (4935 → Stårheim)
Ålfoten
Hyen, → Omedal
970. 2
Hope i Hyen
Heimseta
→ Emhjella, Solheim i Hyen

Hestenesøyra, 4967 → Hyen
Lote
Devik i Gloppen
Rygg
Sandane 4851, 4852 → Måløy
»RN« 7700 → *Vadheim.*

Også Ytre Nordfjord.

Vereide
Hennebygda (Henden)
Hopland (Rand)
Tistam
Utvik, Innvik, Blaksæter, Faleide } 1 (l. *em.*)
Stryn—Sandane—Førde—Vadheim, se side 195
5003. 6
Markene
Sindre
Kjøs i Hornindal
Hornindal
Indre Hornindal
[Hellesylt → *Sunnmøre.*

Vesnes i Nordfjord
Kleiveneset
Mindresunde,
4991 [„R.N." 499] 3
Meland i Stryn
Lindvik
Flo i Nordfjord, 4989 *

Opstryn (Fosnes → Grøforvikja
Hjelledalen
1275 *b* 6
Grov i Hjelledalen
Videsæter
Grotli → Geiranger
Nordberg
Skjåk
Lom → Nordre Lii, Stasviki
1310. (6)
Bøverdalen
1305 3 (Kun sommer)
Elvesæter
Rudningen
Glitterheim
Spiterstulen
Gjuvvasshytta
Bøvertun, Krossbu } Kun sommer *
Garmo
Tessanden
Vågåmo, Lalm, Otta
Randsverk, Hindsæter, Bessheim, Gjendesheim
6 Memurubu, Gjendebu *
1150. Dovrebanen

Ytre Nordfjords postekspedition.

Pakkes om sommeren østenfra *direkte fra* Dovrebanen I b

Loen i Nordfjord, (5002 6)
→ Bødalssæter, Sæta *
5010. 2 Lodalen → Tjenndalsbre *

Olden (5002 6)
→ Yri, Eide i Olden
5000. 3 Oldevatn
Oldedalen
→ Briksdalsbre *

Fjordane

Solund-ruta.

Askvoll*
Atløy
[1]) **Barmsund**
Berle
[Bremanger]
Bulandet
Buskøy
[1]) **Drage**
Flatraket i Nordfj.
[1]) Fløde
[1]) Halsøyra
Hardbakke
Hersvikbygda
Husøy i Sogn
Høyvikbygda
Indrøy
Kalvåg†
Kolgrov
Krakhella
Kumle**
Lågøy
[Mjømna]
Nesefjord
Nesøy
Nåra
[1]) **Raudeberg**
[1]) Revikja
[1]) **Selje**
[Skjerjehamn*]
Steinsund
Stongfjorden††
[1]) **[Stadlandet]**
Strandavåg
Tangenes i Sogn
Utvær
[1]) Vedevik
[1]) Vetrhus
Værlandet
Vågsvåg†
Yndestad**
[1]) **Ytre Stadlandet**
Ytrøygrend
[Ånneland]
[1]) **Årsheim**

---

* Også Dalsfj., Førdefj. og Nordfj.
** — Dalsfj.
† — Nordfjord
†† — Nordfjord og Førdefjord
[1]) — Selje-ruten

Fjordane II.

Barekstadlandet
Barlindbotn
Batalden
Botnane
Bremanger
Dyrstadgrend
Eikefjord
Haukåsund
Holmesund
Hovdevåg
Høydalsfjord
Iglandsvik
[Kalvåg]
(Kjelkenes)
Litle-Høydal
Livresund
Norddalsfjorden
Norddalsøy
Novelandet
Nyttingnes
Rognaldsvåg
Rylandspollen
Skorpa i Sunnfjord
Stavang i Sunnfjord
[Svelgen]

Jølster-ruten.

Breim
Bygstad
Byrkelo
Dvergsdalen
Eikås
(Førde)
Grimsvik
Haukedalen
Hestadgrend
Holsen
Hus i Jølster
Innvik
Klagegg
Loen
Myklebost i Jølster
Myrmel
Olden
Sanddal i Jølster
Sandane
Sande i Sunnfjord
Skei i Jølster
Skilbrei
Stryn
Sygna
Utvik
Vassenden i Jølster
Vasstranda
Veiteberg
Viksdalen
Våtedalen
Øvrestrand
Ålhus
Årdal i Jølster

Fjordane.

Sunnfjord.

Dalsfjord.

Askvoll*
Bjørvikstranda
Bygstad
Dale i Sunnfjord
Dumba
Enstad
Flekke i Sunnfj.
Fure**
Gjølanger
Guddal
Holmedal
Hovlandsdal
Hyllestad
Korssund
Kumle**
Leitet
Lifjorden
Loneland
Losnegard
Nautsund
Salbu
Skiffjord
Skivenes
Standnes i Sunnfj.
Storakersund
Straumsnes i Sfj.
Sunde i Dalsfj.
Sørebø
Sørbøvåg
Vårdalsnes
Åfjordstranda

Førdefjord.

Askvoll*
Breim†
Byrkelo†
Dvergsdalen†
Eikås†
Ervik]
Fimlandsgrend
Flokenes
Førde, direkte
Grimsvik
Grytøyra
Haukedalen
Helle i Sunnfj.
Hestadgrend†
Holsen
Hus i Jølster
Indrekvam
Kalland
Klakegg†
Krakhella†
Kvammen i Sunnfj
Myklebost i Jølster†
Naustdal i Sunnfj.
Sanddal i Jølster†
Sande i Sunnfj.†
Skilbrei†
Skei i Jølster†
Skorvemark
Stongfjorden
Stavenes
Svanøybukt
Svortevik
Sygna
Vassenden i Jølster†
Vasstranda
Veiteberg†
Vevring
Viksdalen†
Våtedalen†
Yndestad
Øvrestrand
Ålhus†
Årdal i Jølster†
Årdalsgrend

* Også Sulen-ruten og Nordfjord.
** — Sulen-ruten.
† Vadheim—Sandane (*Jølster-ruten*)

Nordfjord.

[1]) **Almenningen**
Askvoll*
[1]) **Berle****
Blaksæter
[1]) Bortnen
Botnane
Briksdalsbre
[1]) **Bryggja**
Bødalssæter
Davik
[1]) Devik i Gloppen
Dobakk
[1]) Dombestein
Eide i Olden
[1]) Eldebygda
Emhjella
Faleide
†Flo i Nordfjord
†Grotli
† Grov i Hjelledalen
Grytøyra*
Grønfarvikja
[1])**Haus i Nordfjord**
Heggjabygda
Heimseta
Hennebygda
[1])**Hennøystranda**
Hestenesøyra
†Hjelledalen
Holmøyane
Hope i Hyen
Hopland
[1]) **Hornindal**
Hyen
[1]) **Indre Hornindal**
Innvik
[1]) **Isane**
Kalvåg**
Kjelkenes
[1]) Kjøs i Hornindal
[1]) **Kjølsdalen**
Kleiveneset
Lindvik
[1]) Leirgulen
[1]) **Levdalsbygda**
Lodalen
Loen i Nordfjord
[1]) **Lote**
[1]) **Markene**
Meland i Stryn
†Mindresunde
[1]) **Naustdal i Nordfj.**
Navelsaker
Nor i Nordfjord
Oldedalen
Olden
Oldevatn
Ommedal
†Opstryn
[1]) **Rugsund**
[1]) Rugsundøy
Rygg
Sandane
[1]) **Sindre**
[1]) **Skatestraumen**
Solheim i Hyen
[1]) **Stårheim**
Stryn
Svelgen
Sæta
Sørland
Tistam
Tjenndalsbre
[1]) Torheim
Utvik
Vereide
Vesnes i Nordfjord
Videsæter
Vågsvåg**
Yri
Ålfoten

* Også Sulen-ruten, (Dalsfj.) og Førdefj.
** — Sulen-ruten
† — Om sommeren østenfra til *Dovrebn. I b.*
[1]) — **Ytre Nordfjord**

Supplement.

Kolgrov ⋙→ Ødejord—Sveholmen—Hjønnevåg, t. + r. 12 km.; 2 g. uktl.: m. kl. 9.0, fr. *mg.*

Lifjorden
⋙→ Sætervik—Sognnes—Nesje, t. + r. 10 km.; 1 2 g. uktl.: tirsd. *mg.*, fred. *md.*
4698 1 t. + r. 18 km.; 2 g. uktl.: »Tysdag morgon, frå F 2 (berre ein veg).
Hellem—Hovlandsvåg Onsdag — , hentar frå A 6.«
Lundeland
Hyllestad, også *dir.* anløp

Sørbøvåg (⋙→ Gjølanger, se næste side). Sørbøvåg—Skifjord søndag *aft.*, tirsdag *mg.*
⋙→ Åfjordstranda (Eide) ✉—Åsmul—Borsholm—Skivenes ✉ t. + r. 20 km.; 1 2 g. uktl.: ti., f. *em.*

Salbu ✉ Hatlem—Leirpoll
Hyllestad (over Lifjorden s.d.) — t. + r. 25 km.; 2 g. uktl.
✉ Fra Hyllestad ma. kl. 20.0,
„ Leirpold ti. - 7.0, f. kl. 9.0,
„ Sørbøvåg „ - 10.0, „ - 12.0,
„ Hyllestad „ - 15.0, „ - 17.0.
⋙→ Leirvik i Sogn, s. d. (side 184)
⋙→ Indrefjord—Kolgrov—Ytrefjord, t. + r. 18 km.; 1 2 g. uktl.: onsd. og lørd. *fm.*

Korssund ⋙→ Våge—Holstad—Folkestad, t. + r. 10 km.; 3 g. uktl.: s. 21.0, o. 19.0, l. 8.0
4705 10 km.; 1 g. uktl. ✉ Fra Korssund lø. *mg.* } »Samband med
Skifjord, over Sørbøvåg { s. *aft.* ti. *mg.* ✉ » Skifjord » — } nordg. B 6«

*) Kumle ⋙→ Grov—Spor—Sætre—Vilnes t. + r. 11 km.; 1 3 g. uktl.: ti., o., fr. *fm.*
Askvoll
⋙→ Fristad, Søreide, Olset, Nordeide, Dørhella, t. + r. 26 km.; 1 3 g. uktl.: t., t., l. kl. 8.0
*) 4710, Kumle—Askvoll 2 km.: »Laurdag morgen, hentar frå B 3«

Fure
4707 6 km.; 2 g. uktl.: s., l.: »Laurdag morgon, hentar frå B 3,
Askvoll (også dir. anløp) Sundag kveld, samb. A 6 og B 6«.

Raudeberg I ⋙→ Kvalheim, t. + r. 11 km.; 1 3 g. uktl.: t., t,. l. *em.*
II ⋙→ Halsøyra ✉—Vedevik ✉—Revikja ✉ 14 km.; *ekspress* 3 g. uktl.: ti., to., l. kl. 15.0

Barmsund I ⋙→ Bakkebø—Myklebust—Barmøy, t. + r. 13 km.; 3 g. uktl.: t., t., l. *em.*
II ⋙→ Vetrhus ✉—Kvernevik—Nordpoll—Håvik—Vengen, t. + r. 19 km.; 2 g. uktl. t., t. *em.*

Vågsvåg ⋙→ Torskangerpoll—Farestrand—Myrestrand—Oppedal, t.+r. 12 km.; 1 3 g. uktl.: ti., to., l. *em.*

Måløy.

⋙→ Kulen—Degnepoll—Uksholen—Tennebø—Nygard—Skavøypoll t. + r. 13 km.
1 3 g. uktl.: m., to., l. kl. 12.0

4889 11 km.; 2 g. uktl.: ti , l. ✉ Fra Måløy kl. 12.0; på Silda kl. 13.0
Silda „ Silda „ 8.0; „ Måløy „ 9.0
4886 11 km. 3 g. uktl.: m.,o.,f. ✉ Fra Måløy *md.;* i Flatraket *em.*
Åsmundvåg ✉ » Flatraket *fm.;* i Måløy *md.*
Flatraket i Nordfjord

4880 23 km.; 1 g. uktl.: l.
Også dir. anløp — Raudeberg, ➤ Halsøyra ✉— Vadevik ✉— Revikja ✉ t. + . 14 km.
3 g. uktl.: t., t., l. kl. 15.30
NB. Måløy — Raudeberg tirsdag kl. 14.0 (✉)
Flatraket ⋙→ Vetrhus ✉ Barmsund, Selje — ✉ Fra Måløy kl. 12.30; i Selje 16.0
» Selje » 8.0 ; i Måløy 11.0

4873 5 km. 3 g. uktl.: t., t., l. ✉ Fra Måløy *md.;* i Husepåg *em.*
Husevåg „ Husevåg *fm.;* i Måløy *md.*

4876 6 km.; 1 g. uktl.: fr. ✉ Fra Måløy *md.;* i Vågsvåg *em.*
Vågsvåg, også dir. anløp « Vågsvåg *fm.;* i Måløy *md.*

Selje I ⋙→ Bortne—Berge—Listau—Eide—Kjøde, t. + r. 22 km.; 1 3 g. uktl.: m., to. *fm.* l. *em.*
II ⋙→ Salt—Moldestad—Langenes—Hatlenes—Berstad, t.+r. 18 km.; 3 g. uktl.: m., to., l.

Årsheim
⋙→ Sandvik—Stokkevåg—Otnes
t. + r. 15 km.; 1 3 g. uktl.: m.,to.*fm.*, l.*em.*
Fløde ✉
Stadlandet (også *Sunnmør S.*)
⋙→ Stave—Beitveit—Firkort-Borgundvåg-Borgund
—Tungevågen, t. + r. 16 km.; 1 3 g. uktl.: m., o., f. *md.*
Ytre Stadlandet ⋙→ Ervikbygda ✉
I ⋙→ Ormeteige—Årvik--Honningvåg—Eltvik, t. + r. 20 km.; 1 3 g. uktl.: m. *em.*, to. *em.*, l. *fm.*

4 g. uktl.: m., o., to., l.
✉ Mand. til samband med C 5 I
onsd. - — - fra Måløy
torsd. - — - C 5 II
lørd. - — - C 5 III

Fjordane.

Drage ⟶ Hoddevik, t. + r. 16 km.; 🚶 3 g. uktl.: m., to., l. kl. 13.⁰

*

Gjølanger ⟶ Sørebøvåg 🚗 2 ganger uktl.: tirsdag og torsdag morgen

NB.! Sørebøvåg har også dir. anløp (Solund-ruta).

*

Holmedal

I ⟶ Vårdalsnes✉—Helle Teglverk—Helle, t. + r. 14 km.; 🚶 3 g. uktl.: t., t., l. *mg.*
II ⟶ Vindheim -- 14 -- 🚶 3 » -- t., t., l.

*

Leitet

⟶ Leite—Tysse—Hauge—Tyssekvam, t. + r. 11 km.; 🚶 2 g. uktl.: ti., l. *md.*

*

Flekke ⟶ Rennestraum—Øyarne—Espedal, t. + r. 16 km.; 🚶 2 g. uktl.: ti., l. *md.*

4725 🚌 25 km.; 4 g. uktl.: s., t., o., f.,
Loneland ✉
Nautsund, ⟶ *Sogn*, over Leirvik, s. d.

✉ Fra Flekke s. 16.0 o. 8.30, to. ? , l. 11.15
i Guddal - 17.30, - 10.0 , - 14.35, - 12.45
fra Guddal - 13.30, - 5.30, - 12.10, - 8.15
i Flekke - 15 30, - 7.30, - ? , - 10.15

⟶ Vårdal—Bjordal—Hatlebrekke, t. + r. 12 km.; 🚶 2 g. uktl.: to. 13.⁰, l. 15.⁰

Hovlandsdal ✉

Guddal I ⟶ Løbrot (—Ulvedal) t. + r. 12 km.; 🚶 2 g. uktl.: t., t.
II ⟶ Sørebø ✉—Heggheim -- 18 -- 🚶 3 » -- m. *mg.*, o. *mg.*, f. *mg.*

*

Dale i Sunnfjord

⟶ Håland—Jærstad, t. + r. 8 km.; 🚶 3 g. uktl.: m., ti., l. *em.*
⟶ Tømmerbakke — 18 — 🚶 3 » — ti., to., l.

*

Bygstad (også over Førde)

I ⟶ Bjøvikstranda ✉ Bjørviken--Nistad, t. + r. 14 km.; 🚤 3 g. uktl.: ti., t., l. *em.*
II ⟶ Njøsen—Sæle — 12 — 🚶 3 » — » » f. --
III ⟶ Osen—Furenes — 22 -- 🚶 3 » — » » » --

4742 🚌 14 km.; 4 g. uktl.:
Sygna
Sande i Sunnfjord

	S.	M.	Ti.	O.	To.	F.	L.
✉ Frå Bygstad			12.45*	15.45			16.45
« Sande i Sunnfjord	11.30		12.15	11.35		12.15	11.0

*) Frå Bygstad direkte til Førde.

I ⟶ Sande meieri—Dysjeland, t. + r. 20 km.; 🚶 3 g. uktl.: t., t., l. kl. 8.⁰
II ⟶ Skudalen - 14 — 🚶 3 » -- » » » » —
III ⟶ Grytås — 18 — 🚶 3 » — » » » » --

4755 🚌 25 km.; 4 g. uktl.:
Grimsvik ✉
Øvrestrand ✉
Hestadgrend
Vasstranda ✉
Viksdalen

	S.	O.	To.	F.	L.
✉ Fra Sande	10.15	8.0		11.15	17.15
« Viksdalen	18.30	9.30	17.0		9.30

I ⟶ Råheim—Botnen, t. + r. 28 km.; 🚶 3 g. uktl.: ti., to., l. kl. 11.⁰
II ⟶ Viken—Nes—Rosken — 10 — 🚶 3 » — » » » » --
III ⟶ Elde—Mjell — 34 -- 🚶 3 » — » » » » —

* * *

Florö.

NB. *Landpostbud-rutene i Florø distrikt ansees for å være så u-stabile, at det er hensiktsløst å forandre dem. De blir derfor stående*

⟶ Havreneset—Storåsen—Slettevoll, t. + r. 28 km.; 🚶 søkndgl. kl. 9.⁰

4778 🚤 3 g. uktl.: m., o., l.
Valvikhamn ✉
Tansøy

✉ Fra Florø kl. 12.⁰; på Tansøy kl. 15.⁰
„ Tansøy - 8.⁰; - Florø - 10.⁰

*

⟶ Svelgen. 🚤 Fra Florø mand. kl. 20.⁰, lørd. 5.⁰; fra Svelgen m. og fr. kl. 13.⁰

* * *

Stavenes ⟶ Stubseid—Grimeli, t. + r. 22 km.; 🚶 3 g. uktl.: t., t., l. *fm.*

*

Svortevik I ⟶ Horne—Apneset—Sætre, t. + r. 9 km.; 🚶 3 g. uktl.: t., t., l. *fm.*
II ⟶ Tyvoll—Øvre Standal -- 10 — 🚶 3 » — —»-- --

*

Flokenes ⟶ Merkesvik—Garen—Stavøystrand t. + r. 16 km.; 🚶 2 g. uktl.: ti., l. kl. 12.⁰

*

Fjordane.

Vevring ⟶ Grytten—Redal—Øvre Redal, t. + r. 16 km.; 3 g. uktl.: t., t., l. kl.13.0

Husøy i Sogn ⟶ Utvær ✉ t. + r. 18 km.; 2 g. uktl.: sønd. *mg.*, tirsd, *mg.*

Enstad ⟶ Dumba ✉ 9 km; 2 g. uktl.: onsd. og fred.

Kvammen I ⟶ Gjelsvik—Hegrenes, t. + r. 10 km.; 3 g. uktl.: ti. *fm.*, to. *fm.*, l. *fm.*
II ⟶ Løvik—Hestvik -- 10 — 3 » — » — » — » —

Helle I ⟶ Andalen, t. + r. 12 km.; 2 g. uktl.: ti., l. *em.*
II ⟶ Gjøringbø -- 12 — 2 » -- » » --

Ervik I ⟶ Karstad—Solheim. t. + r. 18 km.; 3 g. uktl.: t. t., l. *em.*
II ⟶ Bjørkedal--Fauske — 12 — 3 » — » « --
III ⟶ Friborg—Hellevang -- 18 -- 3 » — » » « —

Naustdal i Sunnfjord (også over Førde)
I ⟶ Buanes t. + r. 14 km.; 3 g. uktl.: ti., to., l. *em.*
II ⟶ Solli i Åsedalen — 19 — 3 » — t., to., l. --

4785 50 km.; 3 g. uktl.: t., t., l. i samb. med inn- og utg. båt.

Indrekvam ✉
Kalland ✉
Fimlandsgrend
⟶ Nes.

✉ Fra Naustdal *em.*; i Fimlandsgr. *aft.*
» Fimlandsgr. *mg.* i Naustdal *md.*

Førde.

I ⟶ Klopstad t. + r. 18 km.; 3 g. uktl.: t., t., l. *md.*
II ⟶ Sunnfj. ungd.skule—Via—Teffre — 16 — 3 » — —»— —
III ⟶ Botnen i Angedalen -- 42 — 3 » — --»— —
IV ⟶ Sundsdal.—Ullebust.—Mo jordbr.skule -- 42 — 4 » — t., t., f., l. —
V ⟶ Steinen i Førde ✉—Ulltang -- 12 — 3 » — t., t. l. —

4790 11 km.; 4 g. uktl.: m., ti., o., f.
Naustdal i Sunnfj.
(også dir. anløp)

	M. ✉	Ti. ✉	O. ✉	F. ✉
Fra Førde . . .	9.0	12.0	9.0	12.0
- Naustdal	9.45	12.40	9.40	12.40

4791 23 km.; 2 g. uktl.: ti., f.
Sande i Sfj.
Bygstad, også dir. anl.

✉ Fra Førde: kl. 11.30
(Bare én vei).

4585 ⟶ Vadheim, *Sogn*
4805 ⟶ Sandane, Nordfjord
»RN« 7700, se side 195.

4796 20 km.; 3 g. uktl.
Holsen

✉ Fra Førde ti. kl. 15.45, to. kl. 16.45, lø. kl. 16.45
» Holsen - » 10.20 - » 10.20, - » 10.20

⟶ Nydal, t. + r. 22 km.; 3 g. uktl.: t., t., l.

4800 (t.) t. + r. 38 km.; 3 g. uktl.: ti., to., l. (Til forb. post til og fra Førde).
Haukedalen
⟶ Grøneng.

Bremanger ⟶ Varpe—Svarstad—Dalsbotn, t. + r. 15 km.; 3 g. uktl.: t., t., l. *em.*

Norddalsfjorden ⟶ Midtbø—Solheim—Sundalen, t. + r. 24 km.; 3 g. uktl.: m. kl. 10.0, to., l. kl. 15.0

4854 11 km.; 1 g. uktl.: l.
Haukåsund ✉
Florø

✉ Fra Norddalsfj. *mg.*; i Florø *fm.*
» Florø *md.*; i Norddalsfj. *em.*

Eikefjord
I ⟶ Eikevoll—Ramsdalen, t. + r. 33 km.; 3 g. uktl.: ti., to., l. kl. 15.0
II ⟶ Knapstad—Lykkjebotn — 26 — 2 » — » » » —

Høydalsfjord

⟶ Osen—Svardalen—Steindalen, t. + r. 24 km.; 3 g. uktl.: ti. kl. 12.0, to., l. 15.0

Rognaldsvåg I ⟶ Ytre og Indre Rekstein, t. + r. 10 km.; 3 g. uktl.: ti. kl. 10.30, to. 9.15, l. 9.30
II ⟶ Kinnesund—Kinn — 5 — 3 » — — » — » » » —

Rugsundøy ✉
Rugsund
⟶ Kolset—Olsbø—Leirgulen ✉—Bortnen ✉, t. + r. 20 km.; 2 g. uktl.: ti., f. kl. 9.0

Bryggja I ⟶ Brobakke—Maurstad, t. + r. 6 km.; 3 g. uktl.: m., o., fr. *fm.*
II ⟶ Hessevik-Totland-Nybø-Borge-Hole-Rimstad — 12 — 3 » — « « - « -

4915 ⟶ Åheim, se *Sunnmør S.* (Tirsd. og fred. til forb. med A 1 og Ekstra-ruten
⟶ Nordfjordeid tirsdag *fm.* i samband med rute A 1.

Davik I ⟶ Ikornbakke—Daviknes—Askeland—Endal, t. + r. 13 km.; 3 g. uktl.: m., o., l. *fm.*
II ⟶ Dombestein ✉ — 12 — 2 » — m., f. «

Stårheim Ia ⟶ Sørland ✉—Vølsæter-Torheim ✉ t. + r. 26 km.; 2 g. uktl.: o., f. *fm.*
Ib ⟶ Sørland ✉—Hommeneset (?) 1 g. uktl. lørd. *fm.*
II ⟶ Rød—Høines—Lund — 10 — 2 » — » » kl. 10.0
III ⟶ Remme—Hanebrekke—Mansæter 16 — 3 » — m., o., f. 9.0

4935 ⟶ Isane—Stårheim onsdag
til samband med A 5.

Naustdal i Nordfj. ⟶ Hjelmelandsdalen, t. + r. 24 km.; 3 g. uktl.: m., to., l. kl. 9.0

Nordfjordeid.

⟶ Hunvik, t. + r. 30 km.; 3 g. uktl.: m., o., f. kl. 9.0

4953 ⟶ *Måløy* »RN« 540.

5115 »RN« 7867 45 km.; 6 (7) ganger ukentlig.:

Bjørkedalseidet, Straumshamn, (Folkestadbygd) (Også Sunnm. S)

✉ Fra Nordfjordeid: s. kl. 10.30, m., ti. 21.0, o, to., f. 17.30.
» Folkestadbygd: søkndaglig kl. 19.0.
Fartstid 1 time.
NB. Korresponderer med ferje fra Volda; i Nordfjordeid påventes rute A 5 fra Sandane.

4946 t. + r. 16 km.; 3 g. uktl.
Nor i Nordfjord
NB.! Se også *næste* nr.

✉ Fra Nordfj.eid o., f. 9.0, l. 16.0; i Nor o., f. *fm.* l. *em.*
» Nor — *em.* » *em.*; i Nordfj.eid *em.*, *aft.*

4945 8 km.; 2 g. uktl. Kun 21/9.-19/6
Nor i Nordfjord

✉ Fra Nordfjordeid mand. kl. 12.0 og onsd. 13.0
„til samb. med „Dølen" på Hornindalsvatnet"

⟶ Skaugset—Lindvik, t. + r. 19 km.; 3 g. uktl.: m., o. kl. 14.0, l. kl. 16.0

4950 »Dølen« på Hornindalsvatn. »RN« 970.

Heggjebygda ⟶ Grimslid—Åsebostøl, t. + r. 16 km.; 3 g. u.: t., t., l. kl. 9.0
Holmøyene ⟶ Skrede — 20 — 2 » — m., f.
Kjøs i Hornindal ✉, Navelsaker ✉
Hornindal ⟶ Faleide 21/9—19/6: s., ti. til samband m/ inng. båt i Faleide; tilbake sønd. 20.0, onsd. 9.0

4960 t. + r. ca. 50 km.; 3 g. uktl.: ti. to., lø. kl. 11.0
⟶ Lødemel
Indre Hornindal } t. + r. 7 km.; 3 g. uktl.: t., t., l. kl. 7.0

Dobakk ✉, Støverstein, Kjelstadli

✉ Fra Hornindal t., t., l. kl. 11.0; i Hellesylt *em.*
» Hellesylt o., f., s. *em.* i Hornd. *aft.*

Hellesylt, *Sunnmør.*

Fjordane

Nordfjordeid (forts.)

5001 »*NR* 7854, 80 km. søkndgl.: 20/6-20/9

Nor i Norfj. } Også dir. fra Nordfjordeid s. d.
Holmøyane } (Steder ved Hornindalsvatnet)

Sindre } Også 5003 → Hellesylt
Markene }

Fra Nordfjordeid kl. 16.0 i Hjelledalen *aft.*

Fra Hjelledalen kl 9.35 i Nordfjordeid » 12.25

Stryn, også *dir.* anløp

→ Bergsiden, t. + r. 17 km.; 3 g. uktl.: m., o., l. *fm.*

5002 19 km.; søkndgl. 20/6-20/9
Olden, også dir. anl., *s. d.* og*

Fra Stryn o.,f.,l. 17.10;m.,t.,t.11.10 } fremme 1 time senere
» Olden t.,o.,t. 17.0; m.,f.,l.10.30 }

5003 60 km.; søkndgl.: 20/6-20/9
Markene
Sindre

Fra Stryn kl. 17.0; i Hellesylt 19.25
» Hellesylt » 9.40; i Stryn kl. 11.40

Kjøs i Hornindal } Også 5001
Hornindal }
Indre Hornindal }
Hellesylt — *Sunnmør*

Også dir. fra Nordfjordeid (Steder ved Hornindalsvatn)

*

Kleiveneset
Vesnes i Nordfjord
Mindresunde

4991 „Fridtjof Nansen", „RN" 968 18 km.; 3 g. uktl.: m., o., l.
Meland
Linevik
Flo i Nordfj.

Fra Mindresunde m. 10.0, to. 10.0, l. 20.30
» Flo - *fm.* - *fm.* - *fm.*

*

Opstryn (Fosnes) I → Grønforvikja —Greidung, t.+r. 13 km.; 3 g. uktl.: m.,o.,f. kl.
II → Tunål -- 16 - 2 - -- o., l. *md.*

*

Hjelledalen → Skåre, t. + r. 14 km.; 3 g. uktl.: s., o., f. kl. 19.0

1275 »*NR* 3180
Grov I Hjelledalen
Videsæter
Grotli og videre til Otta *Dovrebanen*, s. d.

Vinter-postgang, 21/9—19/6

Fra Stryn onsd. kl. 15.30, fred. 15.30, lørd. 16.30
» Hjelledalen » 8.15, — 8.15, — 8.15

* *Ekstra-rute* 21/9 1940 — 19/6 1941, 4 g. uktl.: tirsd., onsd., fred., lørd.

Nor i Nfj.
Holmøyene
Sindre
Markene
Faleide
Stryn
Loen
Olden

NB! Alle disse steder har også forb. m/ andre ruter

Fra Nordfjordeid kl. 14.0
i Olden » 17.0

—*—

Fra Olden kl. 9.0.
i Nordfjordeid » 12.30.

———*———

Hyen

→ Ommedal —Rønnekleiv—Gjengedal, t. + r. 29 km.; 3 g. uktl.: m., to., l. kl. 9.0

4970 14 km.; 2 g. uktl.: »sundag til samb. med inng. rute A 5,
Hope i Hyen
Heimseta
onsdag —»— utg. båt i Hyen.«

→ Emhjella —Solheim i Hyen t. + r. 18 km.; 2 g. uktl.: to. 9.0, l. 15.0

*

Sandane (forts. neste side).

I → Vereide Hjelmesæter, t. + r. 21 km.; 4 g. uktl.: m., o., l. kl. 8.0, to. kl .17.0
II → Alme — 15 - 3 - — „ „ „ - «
III → Ryssdalen — 19 - 3 - — „ „ „ - «

Fjordane

Sandane (fortsettelse)

4805 (»NR« 7700); 83 + 39 = 122 km.

Breim I ⟶ Skinlo—Tætre—Moldestad, t. + r. 15 km.; 3 g. uktl.: m., o., l.
II ⟶ I. og V. Kandal—Årdalsgrænd ✉ — 16 - 3 - — —»—
III ⟶ Byrkelobru—Hjelle — 22 - 3 - —»—
NB.! Budet går innom *Byrkelo poståpn.* og utveksler også post der.

*

Byrkelo ⟶ Sandal—Fossheim—Myklebust, t. + r. 20 km.; 3 g. uktl.: t., t., l.

*

Våtedalen
Klakegg
4820 t.+r. 34 km.; 3 g. uktl.: mand., onsd. og fredag
Veiteberg til samb. med bil fra Førde.
⟶ Fonn (Fredag vanlig post m/ bil: Klakegg—Veiteberg.

*

Skei i Jølster I ⟶ Nordfjordførde, t. + r. 23 km.; 2 g. uktl.: o., l. *em.*
II ⟶ Kjøsnesfjorden — 24 - 2 - — « « -

*

Hus i Jølster ✉
Årdal i Jølster
Ålhus
Vassenden i Jølster ⟶ Svidal, t. + r. 12 km.; 2 g. uktl.: m., to. kl. 12.0

4810 18 km.; 3 g. uktl.:
Sanddal i Jølster
Myklebost. —
Dvergsdalen

✉ Fra Vassenden:
m. kl. 15.30
ti. - 15.30
to. - 15.30

Fra Dvergsdalen:
ti. kl. 7.40
on. - 7.40
fr. - 7.40

*

	Søn.	Mand.	Tirsd.	Onsd.	Torsd.	Fred.	Lørd.
Eikås							
Førde							
4585 Fra Stryn...	✉ 13.30		✉ 10.30		✉ 13.30		
Skilbrei « Sandane	15.20		13.0		15.30		
Myrmæl ✉ « Byrkelo	16.25		13.40		16.25		
Bygstad i Førde ..	19.0		16.15		19.0		
Sande fra — ..	19.30		16.30		19.30		
Vadheim i Vadheim	21.0		18.0		21.0		
Vadheim Fra Vadheim	✉ 8.0	✉ 8.0		✉ 8.0		✉ 8.0	
Sogn i Førde ..	9.30	9.30		9.30		9.30	
fra — ..	10.0	10.0		10.0		10.0	
« Byrkelo	12.30	12.30		12.30		12.30	
« Sandane	13.30	13.30		13.30		13.30	
i Stryn...	15.0			15.0		16.0	

*

Blaksæter ⟶ Fjellskarstad—Nos, t. + r. 29 km.; 3 g.uktl.: s. kl. 18.0, o. kl. 9.0, f. kl. 20.0

*

Faleide ⟶ Hornindal 21/9—19/6, 2 g. uktl.: fra Hornindal s. kl. 11.0, ti. 17.0,
«attende: *sund.*, når inng. båt er komen;
tysd. neste morgon.»

*

Stryn, også stoppested i ruten (Nordfjordeid—) Hjelledalen—Grotli—Otta
„RN" 3180, 7823.

*

Loen ⟶ Strand, t. + r. 21 km.; 2 g. uktl.: o., f. *em.*
5010 t. + r. 36 km. 3 g. uktl.: m., o., f.
Sæta ✉
Bødalssæter ✉
✉ Fra Loen mand. *mg.*, onsd. *mg.*, fred. *em.*
„Tilbake snarest."
Lodalen ⟶ Tjenndalsbre ✉

*

Olden
⟶ Skarstein—Årbolm—Agjeld, t. + r. 30 km.; 3 g. uktl.: m. *mg.*, o. *md.*, l. *mg.*
5000 16 km.; 3 g. uktl. s., o., f.
Eide i Olden ✉
Oldevatn
Yri ✉
✉ Fra Olden mand. *mg.*, onsd. kl. 12.0, lørd. kl. 9.30
« Oldedalen s. *em.*, ti. *aft.*, (eller o. *mg.*,) f. *em.*
Attende snøggast.
Oldedalen ⟶ Briksdalsbre ✉
⟶ Olden { »Sundag *em.*, onsdag *mg.* og fredag *em.* til samband med post-skipi i Olden.» Attende snøggast.

*

søndag, onsdag og fredag.
i korrespondance ved Byrkelo med buss-ruten
Vadheim—Sandane.
— * —
Bil-rute sønd., tirsd., torsd.
Stryn—Loen—Olden—Sandane med retur

Sunnmøre postekspedisjon S.

5020, 2025 »R f. N.« 575, 576 [578, 580, 582] **Søre Sunnmør.**

Rute 6 **Indre-leden,** »RN.« 575

Ålesund ☆, side 199
Brandal på Sunnmøre
*Hareid — 6 → Haddal, Garnesgrend ✉, Gurskebotn, Gurskøy, Larsnes. Også »RN« 584
Hjørungavåg (også »RN« 586 ✉
*Vartdal (Søre Vartdal)
Håvoll
Ørstavik, 5117 → Volda-Folkestadbygd-Nordfj.eid)
5175. 6 Brautaset
*
Rustene (Ryste)
Berknes
Yksnøy ✉
Eiksund (5091 → Gurskøy torsd.)
[Volda, side 197]
*
Dalsbygd (Dale)
Innselset
Løvik på Sunnmøre
Steinsvik på Sunnmøre ✉
Åmelfot
Nautvik ✉
Sætre på Sunnmøre ✉
*
Austefjorden (Fyrde), også *Volda.*
Høydal på Sunnmøre
Skjeret ✉
*
Lauvstad
Folkestadbygd (Folkestad), Straumshamn — 5115, 6 Bjørkedalseidet. Også over Nordfj.eid
*
Velsvik, Rovde, Eidså, Skredestranda (Årvik), Syvdsbotn. Også »RN«. 582 (Ålesund transit)

Rute 1 **Ytre-leden,** »RN« 576

Ålesund ☆
Runde
Rimøylandet
Leinøy (Straumen)
Flusund ✉
Fosnavåg — 5107, 5 Eggebønes
*
Kvalsvikøy
Nerland-øy (Kvalsund
Flåvær
Gjerdsvika
Sandshamn
Haugsbygda (Hauge)
Gurskebotn
Larsnes
Skredestranda (Saude)
Sørbrandal — 5055 2 Hakallestrand
*
Voksa
Bringsinghaug → Storholmen på Sunnmøre ✉
Haugsholmen 5058
Hakallestrand (Kra**k**set) **5055**
[Stadlandet, også »» *Fjordane*]
Fiskåbygd — 5045. 2 Sylte i Vanylven — 1
*
5040 1 Eidså
Slagnes
Åheim
4915. 2 Bryggja, *Fjordane,*
*
Også 584 og 588 kun onsd. og lørd. til *ytre led,* ellers til Ålesund tr.

Runde-ruten

»RN«. 588
Ålesund
Flåvær
Fosnavåg — 5107 4 Eggesbønes
Kvalsvikøy
Leinøy (Straumen)
Rimøylandet
Flusund ✉
Nerlandsøy (Kvalsund)
Bølandet (Torvik)
Runde
Herøy på Sunnmøre
Moldtustranda (Moltu)
Ulsteinvik
Dimna ✉
Også 576 c, *ytre leden* ☆ Også 584 a, *Dragsund-ruten*

Dragsund-ruten

»RN« 584
Ålesund
Haddal
Garnesgrend ✉
Ulsteinvik
Dimna ✉
Bølandet (Torvik), Moldtustranda (Moltu). Også «RN» 588
Tjørvåg
Eggesbønes, 5107 »» Fosnevåg
Herøy på Sunnmøre
Fosnavåg, 5107 → Eggesbønes
Leinøy (Straumen)
Flusund ✉
Velsvik
Gurskøy (Leikang)
Lauvstad, også 575
Også 576 og 588

*) I samband med ruta *Volda—Folkestadbygd—Nordfjordeid* (»RN« 8048) vert post sendt soleis:

Frå Volda kvar syknedag	kl.	18.30
i Folkestadbygd	-	18.45
frå — onsdag	-	19.0
i Volda —	-	19.45

Volda—Ørstavik; 10 km.: søkndgl.
Fra Ørstavik kl. 18.15 i samband med Sunnmøre S, *indre.* I Volda til samband med ferje Volda—Folkestadbygd og videre med rute 5115 til Nordfordeid.
Fra Volda t., t., l. kl. 5.30 i samband med Sunnmøre S, i Ørstavik.

Sunnmøre S.

Indre.

Austefjorden på Sm.
Berknes
Bjørkedalseidet
Brandal på Sunnm.
Brautaset
Dalsbygd
Eiksund
Folkestadbygd
Gurskebotn
Hareid
[Hjørungavåg]
Høydal på Sunnmøre
Håvoll
Innselset
Lauvstad
Løvik på Sunnmøre
Nautvik
Rustene
Skjeret
Steinsvik på Sunnmøre
Straumshamn
Sætre på Sunnmøre
[Vartdal]
Velsvik
[Volda, *direkte*]
Yksnøy
[Ørstavik]
Åmelfot

Ytre.

Bringsinghaug
Fiskåbygd
Flusund
Flåvær
Fosnavåg
Gjerdsvika
Hakallestrand
Haugsbygda
Haugsholmen
Kvalsvikøy
Larsnes
Leinøy
Nerlandsøy
Rimøylandet
Runde
Sandshamn
Skredestranda
Slagnes
Stadlandet
Storholmen på Sm.
Sørbrandal
Voksa
Åheim

Sunnmøre posteksped. N.

(Ålesund—Nordre *[Indre]* Sunnmør)

5200. »R. f. N.« 590

Ålesund ☆
[Sykkylven (Aure), *5260*
[Sjøholt, *5279* 6 → Skodje og *Ålesund*
Søvikdal
Ramstaddal
(Vagsvik, *5279* 6 → Ålesund
(Dyrkorn 4 (5) → Ålesund
Stordal
Stranda
Liabygda
Valldal (Sylte) → Raten ✉
Fjøra
Tafjord
Norddal (Relling)
Oaldsbygd
Ytterdal
Smoge ✉
Hellesylt → Røyrhus ✉
5003 6 (sommer)
Stryn
Hornindal
Indre Hornindal → *Fjordane*
Geiranger (Merok) (→ Djupevatn ✉)
1275 *b* 6 Grotli → *Dovrebanen* / *Fjordane* } *Sommer-postgang*

Djupevatn
(Dyrkorn)
Fjøra
[Geiranger]
Hellesylt
Liabygda
Norddal
Oaldsbygd
Ramstaddal
Raten
Røyrhus
Smoge
Stordal
Stranda
[Sykkylven]
Søvikdal
Tafjord
Valldal
Ytterdal

Supplement.

Hareid → Rise—Kvammen, 26,3 km.; 5 g. uktl.: m., t., t., f., l. kl. 17.
5091 („RN" 8023) 4 g. uktl.: m., o., f., l.
Haddal
Garnesgrend ✉
Gurskedal ✉
Gurskebotn
Gurskøy
Larsnes
} Også „RN" 584 korresponderer i Hareid med „RN" 575
✉ Fra Hareid kl. 16.30
» Larsnes » 7.0

5140 11 km.; 4 g. uktl.: m., o., to., f.
Ulsteinvik
✉ Fra Hareid kl. 16.20
„ Ulsteinvik „ 7.30
(„Fra Ulsteinvik ti., to., l. i samband med Sunnmøre S, indre, i Hareid")

Vartdal → Kvien, t. + r. 13,8 km.; 2 g. uktl.: onsdag og lørdag kl. 17.0

Ørstavik I → Kolås, t. + r. 25 km.; 3 g. uktl.: t., t., l. kl. 9.0 (Juni—aug. kl. 19.30)
II → Lianes — 13 — 3 » — » » » » » (» » - —)
III → Malsbygd — 14 — 3 » — » » » kl. 9.0
5174 t. + r. 18,2 km.; 3 g. ukl.: t., t., l.
Brautaset
✉ Fra Ørstavik kl. 19.0; i Brautaset kl. 19.30
» Brautaset » 17.0; i Ørstavik » 17.30
→ Bjørdalsbakke, t. + r. 13 km., 3 g. uktl.: t., t., l. *mg.*

Volda.

I → Driveklep—Vassbotn—Fremmerlid, t. + r. 14 km.; 3 g. uktl.: t., t., l. kl. 9.0
II → Ekset—Liaskar—Ytvestøyl — 14 — 3 » — t., t., l. —
5119 20 km.; 3 g. uktl.: m., o., l.
Hjartåbygda
Skjæret ✉
Austefjord (også d/s-anløp; *Sm. S.*
✉ Fra Volda kl. 16.0
» Austefjorden „ 9.0
→ Hjellbak—Langvatn—Vindås—Søre Kaldvatn, t. + r. 20 km.; 3 g. uktl.: tirsd. *em.*, fr. *mg.*, lø. *em.*

(Volda) (bil-ferje)
✉ Fra Volda m., o., f. *em.*
„ Folkestadbygd „ „ „ „
Folkestadbygd (også → *Sm. S.*)
5115 »RN« 8048 40 km.
Straumshamn
Bjørkedalseidet
→ Løset—Helset—N. Bjørkedal, t. + r. 14 km.; 3 g. uktl.: s., o., f. *fm.*
Nordfjordeid (Fjordane → s. d.)

✉	sø.	søknedager	
			Kl. 19.0 « 20.0
		m., ti.	o., to., f., l.
Fra Folkestadbygd i Nordfjordeid			
Fra Nordfjordeid i Folkestadbygd	10.30 *fm.*	kl. 21.0 « *aft.*	kl. 17.30 « 15.0

Sunnmøre.

Rustene ⟿ Steinnes—Ytre Steinnes, t. + r., 20,1 km.; 🚶 2 g. uktlg.: ti., lø. *em.*

[Eiksund ⟿ Gurskøy to. *fm.*]

*

Gurskøy (5090 ⟿ Eiksund to. *fm.*)

I ⟿ Jøsokbygd, t. + r. 12 km.; 🚶 3 g. uktl.: t., t., l. kl. 18.0
II ⟿ Myrvåg—Dragesund — 20 — 🚶 3 » — t., t., l. « —

*

Rovde I ⟿ Breiteig t. + r. 17 km.; 🚶 3 g. uktl.: t., t., kl. 10.0, l. kl. 19.0
II ⟿ Korsfur — 17 — 🚶 3 » — t., t., - 10.0, l. - 19.0

*

Syvdsbotn I ⟿ Skår t. + r. 14 km.; 🚶 3 g. uktl.: s., ti., f. kl. 9.30
II ⟿ Norddalen, — 14 — 🚶 3 » — » » » —
III ⟿ Saurdalen — 13 — 🚶 3 » — » » » —

*

Eidså (⟿ Fiskåbygd, s. d.)
⟿ Bjørlykke, t. + r. 14 km.; 🚶 3 g. uktl.: t., t., l. kl. 9.15

*

Sør-Brandal ⟿ Hakallestrand, s. d.

*

Skredestranda—Saude 🚶 { ⟿ Årvik: m. kl. 19.0, to. 1.0, f. 3.0 og 19.0, l. 19.0
{ ⟿ Saude: tirsdag kl. 18 45

*

Gurskebotn ⟿ Sandvik—Gruskedal, t. + r. 20 km.; 🚶 3 g. uktl.: m., o., l. kl. 18.0

*

Sandshamn ⟿ Skare, t. + r. 16 km.; 🚶 3 g. uktl.: o., l. kl. 15.0, to. kl. 9.30

*

Bringsinghaug (⟿ Storholmen på Sunnmøre ✉

I ⟿ Myren—Støylen—Kvamme, t. + r. 9 km.; 🚶 3 g. uktl.:
II ⟿ Kalsnes—Skarmyr—Ristesund — 9 — 🚶 3 » — } sø. kl. 10.0, on. 18.0, to. 10.30

*

Haugsholmen / Hakallestrand — 5058 🚤 3 km.; 1 g. uktl.: fr. *fm.*

5055 🚶 t. + r. 27 km.: 2 g. uktl.

Sørbrandal, også *dir.* anl.
Voksa torsdag (også dir. anl.)

✉ Fra Hakallestrand to., l. *em.*; fremme *aft*,
» Sørbrandal f. *mg.*, l. *aft.*; — f. *md.*, s. *mg.*

*

Fiskåbygd ⟿ Flugevåg, t. + r. 22 km.; 🚶 3 g. uktl.: s. 10.30, ti. og to. 10.0

5040 🚗 8 km; 2 g. uktl.: m., to.
Eidså (også dir. anl.)

✉ Fra Fiskåbygd 20.30; i Eidså 20.50
» Eidså 21.0; i Fiskåbygd fr. 21.20

*

5045 🚶 16 km.; 3 g. uktl.
Sylte i Vannylven
(også dir. anløp)

✉ Fra Fiskåbygd s. 10.30, ti. 10.0, to. 10.0
» Sylte » 9.0, » 8.0, » 9.0

*

Åheim I ⟿ Hellebost, t. + r. 17 km.; 🚶 3 g. uktl.: s., ti., to. *fm.*
II ⟿ Grofse — 18 — 🚶 2 » — s., o. *fm.* samt to. *fm.* Grofse—Gusdal

4915 🚗 ca. 20 km.; 2 g. uktl.
Bryggja ⛴ *Fjordane*

✉ Fra Åheim ti. *nat*, fr. 13.30; i Bryggjå 3.0, *em.*
» Bryggja » 17.0, » *em.*; i Åheim 19.0, 16.0

*

🚤 9 km. 1 gang uktl., m.
Slagnes
Fiskåbygd

✉ Frå Åheim kl. 8.0, i Fiskåbygd kl. 19.30
« Fiskåbygd *natt*, Åheim *mg.*
(Korresponderer med rute 5040).

*

Ulsteinvik I ⟿ Garshol—Sundgot ✉—Dimna ✉—Dimmen t. + r. 22 km.; 🚶 3 g. uktl.: ti., t., l. *em.*
⟿ Røiren — 7,4 „ 🚶 3 - — „ „ „ —
II ⟿ Flø — 20 - 🚶 3 - — ti., t., l. —

*

Leinøy I ⟿ Vallsund ✉ t. + r. 9 km.; 🚶 3 g. uktl.: t., t., l. *em.*
II ⟿ Sande — 22 - 🚶 3 - — — »
III ⟿ Røyra 🚶 ti. 17.20, o. 7.30, to. 18.30, f. 17.15, l. 7.0 og 17.30

*

Eggesbønes / Fosnavåg — 5107 🚗 3 km. 4 g. uktl.

✉ Fra Eggesbønes ti., l. 17.0, on. 11.0, to. 14.0
» Fosnavåg » » 16 30, » 10.30, » 13.30

*

Flåvær / Moldtustranda — 5145 🚤 3 km. 1 g. uktl. l. *em.*

✉ Fra Flåvær kl. 16.0; i Moldtustranda kl. 17.0
» Moldtustranda » 17.15; i Flåvær » 18.15

*

Tjørvåg I ⟿ Sandvik, t. + r. 12 km.; 🚶 3 g. uktl.: ti., f., l. *em* (ca. 20.0)
II ⟿ Myrvågnes, — 13 - 🚶 3 - — « « « — (« —)

*

Haugsbygda ⟿ Myklebost, t. + r. 12 km.; 🚶 3 g. uktl.: m. *em.*, o. *em.*, l. *em.*

Sunnmøre

Søvikdal ⟶ Furstrand, t. + r. 18.8 km.; 2 g. uktl.: ti., lø. *em.*

Ramstaddalen ⟶ Nysæter—Fausa, t.+r. 28.5 km.; 2 g. uktl.: ti., l. kl. 9.0

Vagsvik ⟶ Sæter, t.+r. 15.6 km.; 3 g. uktl.: ti., to., l. kl. 19.0

Stordal I ⟶ Almås t. + r. 25 km.; 3 g. uktl.: t., t., l. kl. 19.0
II ⟶ Mo—Ekre — 10 - 3 - — « « « —

Stranda I ⟶ Øvervollen t. + r. 33 km.; 4 g. uktl.: t., t., f. l. kl. 19.0
II ⟶ Ukssag, — 24 - 3 - — « « « —

Liabygda ⟶ Overå, t. + r. 12 km.; 3 g. uktl. s. kl. 9.0 t. kl. 20.0. to. kl. 20.0

Valldal I ⟶ Linge, t. + r. 15 km.; 3 g. uktl.: ti. 15.0, to. 17.0, l. 22.0
II ⟶ Alstad om Sylteøygard—Raten ✉ — 30 - 3 - — - « - « s. *fm.*
⟶ Heggen — 12 - 3 - — - « - « - «
⟶ Langdal 17 - 3 - — - « - 23.0 «

Tafjord I ⟶ Kaldhussæter, t. + r. 24 km.; 2 g. uktl.: tirsd. kl. 19.0, lørd. kl. 12.0
II ⟶ Øvre Rødal — 24 - 2 - — « « - «

Norddal ⟶ Litleås, t. + r. 16 km.; 3 g. uktl.: s. 9.0, ti. 15.0, to. 17.0

Ytterdal ⟶ Indreeide, t. + r. 25.2 km.; 3 g. uktl.: s., o., f. *fm. vinter*, t., t., l, *em. sommer.*
⟶ Kilsti — 10.5 - ; 3 - — —„— —„—

Hellesylt ⟶ Voldsæter, t. + r. 28 km.; 3 g. uktl.: ti., to., l, *em.*

4960 ca. 25 km.; 3 g. uktl. *vinter.* ***Sommer:*** søkndagl.
Tryggestad ⟶ Haugen, t. + r. 6 km.; 2 g. uktl.: s., o. *fm.*
Røyrhusbru
⟶ Røyrhus ✉
Inrde Hornindal
Hornindal ⟶ *Fjordane*

✉ Fra Hellesylt s., o, f. kl. 8.0; i Hornindal *em.*
» Hornindal ti., to., l. kl. 11.0 i Hellesylt —

Geiranger ⟶ Oplendskedal, t. + r. 15 km.; 3 g. uktl.: sø. kl. 9.0, ti., to., kl. 20.0

1275 *(sommer-postgang.)*
Djupevatn ✉
Grotli, videre til *Dovrebanen* over Otta, s. d.

Alesund

I ⟶ Slinning, t. + r. 14 km.; søkndgl. kl. 15.30
II ⟶ Gåseid—Alvik, t. + r. 32 km. søkndgl. kl. 16.0 (samt den ene av to på hinannen følgende helligdager)

5206 34 km. ma., on., lø.
Glomsetbygd
Vallegrend ✉
Svorta ✉
Brusdal ✉

✉ Fra Ålesund kl. 17.0;
„ Glomsetbygd „ 7.30

5277 65 km.; 4 g. uktl. m., o., f., l.
Stettevik
og Stavset ✉
Tennfjord søkndagl.

✉ Fra Ålesund kl. 16.30; i Vestrefjord kl. 18 30
» Vestrefjord - 8 30; - Ålesund - 9 30

Vatne ⟶ Kroksæter, t. + r. 15 km.; 2 g. uktl.: m., to. kl. 18.0
Vatnefjorden ⟶ Langset — 8 — 3 - — m., o., f. - 18.30
Vestrefjord

28 km., 2 g. uktl.: o., l.
Utvikbygda

✉ Fra Ålesund kl. 16.0
« Utviksbygda « 7.30

5190 t. + r. 25 km.; søkndgl, (samt den ene av to på hinannen følgende helligdager)
Spjelkavik

✉ Fra Ålesund kl. 16 0
» Spjelkavik » 8.0

⟶ Rødset t. + r. 11 km.; søkndgl. kl. 17.0

5283 11 km. 4 g. uktl.: m., o., t., l.
Godøy ⟶ Valkeide ✉

✉ Fra Ålesund kl. 15.0; i Godøy 16.0
» Godøy » 8.0; i Ålesund 9.0

5285 12 km. 3 g. uktl.: t., t., l.
Alnesgard

✉ Fra Ålesund kl. 15.0; i Alnes 16.0
» Alnesgard » 9.0; i Ålesund 10.0

»RN« 8217 (»Trollstegvegen«) 57 km.; m., o. 10/6-10/9
Valldal
Åndalsnes
✉ Fra Valldal kl. 18.0; i Åndalsnes 20.30
« Åndalsnes « 21.0; - Valldal 23.0

Ålesund

5288 7 km. 3 g. uktl.. m., to., l.
Giske
Giskegjerdet ✉

Fra Ålesund kl. 15.0; på Giske 17.0
» Giske » 8.0; i Ålesund 9.30

„Vigra I" fra Ålesund m., o., l. kl. 15.0 ⟶ Gjøsund ✉—Blindheimsvik ✉

*

5282 »Suløy II«, søkndgl., ***Sula-ruten.***
Langevåg, Salen ✉ Orkevik ✉
Djupvikstranda ✉, Fiskarstrand ✉
Valebukt ✉
Humla
Mauseidvåg ⟶ Røysa, t. + r. 17 km. 2 g. uktl.; o., l.; vinter *fm.*, sommer *em.*,
Eidsnes

Fra Ålesund kl. 15.30 | Fra Eidsnes kl. 7.15
i Eidsnes » 18.15 | i Ålesund » 10.0

*

17 km., søkndgl.
Vegsund,

Fra Ålesund kl. 15.0; i Vegsund kl. 15.30
« Vegsund « 8.30; i Ålesund « 9.0

———— * ————

5160 »RN« 586. søkndgl., ***Hjørundfjord-***
Hundeidvik, Strandabø ✉ ***Barstadvik-ruten.***
Saltrestranda, Ytre Standal,
Storestandal, Trandal ✉
Sæbøbukt
⟶ Tvergrov, t. + r. 22.5 km.; 3 g. uktl.: t., t., l. kl. 20.0
Urke, Skoragard ✉
Viddal, Leiravikja ✉
Norangdal (Øie)
Bjørkebygd ⟶ Sjåstad, t. + r. 18 km.; 2 g. uktl.: o., f. kl. 10.0
Hareid, Hjørungavåg, Vartdal
Nordre Vartdal Masdal ✉
Barstadvik, Festøy

Fra Ålesund kl. 15.0: i Bjørkebygd 20.30
» Bjørkebygd - 5.30; i Ålesund 11.30

*

5260 »***RN« 592,*** (Rute 9) søkndgl., ***Sykkylv-ruten.***
Tusvik, Ikornnes
Sykkylven (også *Sunnm. N.*)

Fra Ålesund kl. 16.0; i Straumegj 20.0
„ Straumegj. „ 7.0; i Ålesund 10.30

I ⟶ Andestad, t. + r. 19.6 km.; 5 g. uktl.: m., t., t., f., l. kl. 17.0
II ⟶ Tjønes — 54 - 5 - — m., t., t., f., l. - «

*

Straumgjerde
Drotninghaug
Erstad ✉
} t. + r. 34 km.; fra Straumgjerde m., t., t., f., l. kl. 17.0
(retur snarest med ankomst Straumgj. ca. kl. 20.0)

*

19 km. søkndgl.
Emleim, ⟶ Ikornåsvåg ✉; søkndgl.

Fra Ålesund kl 16.0
» Emleim - 8.0

*

⟶ *Stranda*, søkndgl.
Sykkylven
Straumgjerde
} Også rute 5260
Stranda, også Sunnm. N.

Fra Ålesund kl. 16.0; i Stranda 18.0
(Post kun i én retning)

*

5290 4 g. uktl.: m., t., to., lø.
Ellingsøy Dyrøy ✉,
⟶ Stokke—Sperre—Hoff, t. + r. 26 km.; 3 g. uktl.: ti., *fm.* f., l. *em.*

Fra Ålesund kl. 15.30; i Dyrøy kl. 17.50
„ Dyrøy - 6.45; - Ålesund - 9 0

*

5281 m., o., l.
Gjerset ✉, Bunes ✉
Lorgja
Grytestranda
Slyngstad

Fra Ålesund kl. 16.0; i Slyngstad kl. 18.5
» Slyngstad - 6.45; i Ålesund - 9.0

*

Ålesund

5279 søkndgl. til Vagsvik; til Dyrkorn m., o., l.
Skodje | Fra Ålesund kl. 16.0; i Dyrkorn kl. 19.0
» Dyrkorn » 7.15; i Ålesund « 10.0
→ Engsetdal —Erstad, t. + r. 15 km.; 3 g. uktl.: t., t., l. *em.*

Sjøholt I → Skarbø, t. + r. 18 km.; 3 g. uktl.: t., t., l. kl. 18.0
II → Solnørdal, t. + r. 17.3 km; 3. g. uktl. m., o., f. kl. 18.0
Vagsvik → Sæter, t. + r. 18 km.; 3 g. uktl.: ti., to., l. kl. 19.0
Dyrkorn

5292 m., o., l; *Ålesund—Bjørnøy*
Storekalvøy, Hamnsundstrand, Terøy,
Syvikgrend, Bjørnøysund
Fra Ålesund kl. 15.0
« Bjørnøy - 7.0

5300 »*RN*« *596* søknedgl. ÷ tirsd. ***Nordøy-ruten,***
Valderøy (Valderhaug)
→ Valderøya rundt, 11 km.; 4 g. uktl.: m., o., f., l. kl. 17.0

Roald → Synes —Blindheimsvik t. + r. 21 km.; 4 g. uktl.: m., o., f., l. 17.30
Gamlemshaug (Skjelten), (og »Hildre«)
→ Syvikgrend, t. + r. 12 km.; 3 g. uktl.: m., ti., l. kl. 18.0

Kjerstad
Haramsøy
→ Ullahamar—Ulla fyr-- Ulla, t. + r. 14 km.; 3 g. uktl.: t., t., l. kl. 19.0
Haramsgrend
Longva I → Flem, t. + r. 8 km.; 3 g. uktl.: m., o., l. kl. 19.30
II → Nogva — 12 - 3 — m., o., l. *em.*
Fjørtoft, Myklebost i Haram, Harøy (Steinshamn)

5322 »Hildre«, »*RN*« *565* mand., torsd., lørd ***Vatne-ruten.***
Gamlemshaug, også »RN« 596 (forrige nr.)
Ertevåg, Hildre
Hellandshamn → Remme t. + r. 18 km.; 2 g. uktl.: ti., l. kl. 19.0
Brattvåg, også «RN» 596.
Dryna, Midøy

5323 c »RN« 8125 70 km. daglig
Sjøholt
Vestnes
»RN« 592 (Molde-Åndalsn.)
Åndalsnes Raumabanen

Fra Ålesund	kl. 13.45	Fra Åndalsnes	7.20
i Vestnes	„ 16.15	i Vestnes	10.0
f. a —	„ 17.0	fra —	10.0
i Åndalsnes	„ 18.40	i Ålesund	12 30

Ålesund transitt

Alnesgard
Barstadvik
Bjørkebygd
Bjørnøysund
Brattvåg
Blindheimsvik
Brusdal
Bunes
Bølandet
Dimna
Djupvikstranda
Dyrkorn
Dyrøy
Dryna
Eggesbønes
Eidså
Eidsnes
Bjørnøysund
Ellingsøy
Emleim
Engsetdal
Erstad
Ertevåg
Festøy
Fiskarstrand
Fjørtoft
(Fosnavåg)

Gamlemshaug
Garnesgrend
Giske
Giskegjerdet
Gjerset
Gjøsund
Glomsetbygd
Godøy
Grytestranda
Gurskedal
Gurskøy
Haddal
Hamnsundstrand
Haramsgrend
Haramsøy
Herøy på Sunnm.
Hildre
Hjørungavåg
Humla
Hundeidvik
Ikornnes
Ikornåsvåg
Kjerstad
[Kvalsvikøy]
Langevåg
Leiravikja

Longva
Lorgja
Masdal
Mauseidvåg
Midøy
Moldtustranda
Myklebost i Haram
(Nerlandsøy)
Norangdal
Nordre Vartdal
Orkevik
Roald
Rovde
(Runde)
Salen
Saltrestranda
Sjøholt
Skodje
Skoragard
Slyngstad
Spjelkavik
Stavset
Stettevik
Storekalvøy
Storestandal
Strandabø
Straumgjerde

Sundgot
Svorta
Sykkylven
Syvdsbotn
Synes
Syvikgrend
Sæbøbukt
Tranndal
Tennfjord
Terøy
Tjørvåg
Tusvik
Ulsteinvik
Urke
Utvikbygda
Vagsvik
Valderøy
Valebukt
Valkveide
Vallegrend
Vatne
(Vatnefjorden)
Vegsund
Vestrefjord
Viddal
Ytre Standal

Postekspedisjonen
Romsdal R.

Midsund, 5330 3 ➤ Raknes 5520
5335 ➤ Otrøy-Heggdal 2
Tautra i Romsdal ✉
Rekdal
Fiksdal
Tomra i Romsd., 5372
Neräs
Molde, side 206
[Vestnes, *5323*, 5372 ➤ Tomra
5375. 3 Skorgevik, 5377
*
Vikebukt i Romsdal ➤
Daustad ✉
5370. 3 Tresfjord (Sylte) 5377
*
Sekken (Vestad)
Vågstranda 5575
Eidsbygda (Nordvik)
5485. 3 Leirheim

Tomrafjorden (tirsdagene) ➤ Vestnes

5365

Romsdals postekspedisjon R.
5380, »R. f. N.« 608

Måndalen i Romsdal
Innfjorden
Torvik i Romsdal
Veblungsnes
Åndalsnes, side 205 } 5400
} 5045 4

Isfjorden (Stein) 5407 3
➤ *Åndalsnes.*
*

Raumabanen, side 98
»R.N.« M.
Romsdalshorn
Marstein
Flatmark
Verma
Bjorli stoppested
➤ Stuguflåten
*

NB. „RN" 598
Daglig forbindelse
Åndalnes
Molde
Ålesund
samt
«RN» 598 og 608
samt — 8125
Åndalsnes
Vestnes
Molde
Ålesund

Lesjaskog
Lesjaverk
Lora
Lesja
Botheim stoppested
➤ Kjøremgrenda
*

Dombås
➤ Oslo
➤ Trondheim } »R. N.« 11

*) »Vestnes — Neräs — Tomra — Fiksdal Rekdal med bil fra Vestnes onsdag, torsdag og lørdag fm. etter postens ankomst.

Rekdal-Midsund torsdag og lørdag efter postens ankomst fra Vestnes.

Midsund—Raknes ti. kl. 13, to. kl. 16 og lø. kl. 15 (landpostbud).

Midsund—Otrøy—Heggdal ti. kl. 13.⁰, to. kl. 16.⁰ og lørd. kl. 15.⁰ (landpostbud)."

Molde »Martha II« ✉ ti., f. kl. 16.⁰
Oterøy—Heggdal
Midsund
*

Romsdal R.

Daustad
Eidsbygda
Innfjorden
[*Isfjorden
(Leirheim)
(Midsund)
Måndalen i Romsdal
(Neräs)
(Otrøy-Heggdal)
(Rekdal)
Sekken
Skorgevik
Tautra i Romsdal
(Tomra i Romsdal)
Torvik i Romsd.
Tresfjord
[*Veblungsnes
[Vestnes
Vikebukt i Romsdal
Vågstranda
[*Åndalsnes, *direkte*]

* Sydfra overland: *Raumabanen.*

NB.! Stederne i ruten *Romsdal* har f. t. forbindelse med så mange forskjellige skib, at posten fra fjernere steder bør pakkes til de med Romdal R direkte utvekslende ekspedisjoner.

Postekspedisjonerne

Romsdal N., *Nauste-ruten* og Nordmøre—Romsdal

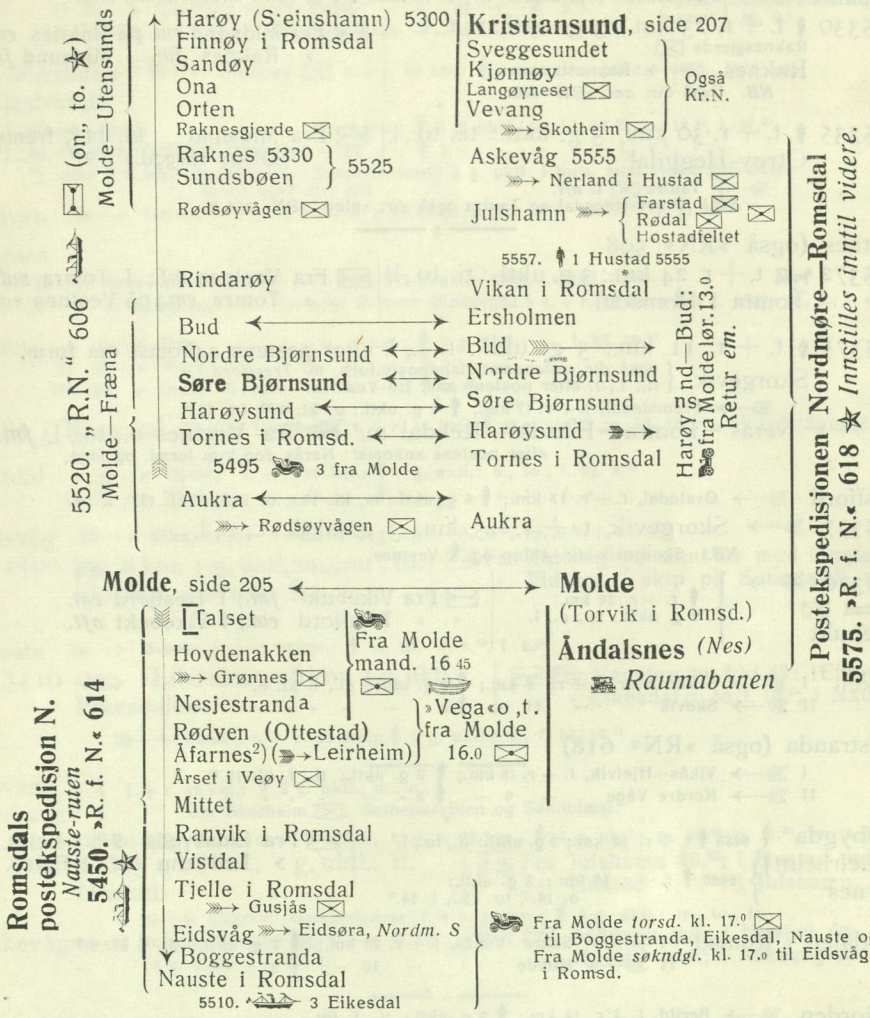

Molde transitt.

(Molde - utensunds og Molde—Fræna).

Aukra **
Bud * †
Finnøy i Romsdal
Harøy
Harøysund * †
Jendemsvorpa
Moen i Fræna
Nordre Bjørnsund *
Ona
Orten
Raknes
Raknesgjerde
Rindarøy
Rødsøyvågen *
Sandøy
Sundsbøen
Søre Bjørnsund *
Tornes i Romsdal * †

Dessuten

Aureosen
Elnesvågen
Rød i Romsd.

Romsdal N.

Nauste-ruten.

Boggestranda†
(Eidsvåg)†
Eikesdal†
Grønnes †
Gusjås †
Hovdenakken†
(Leirheim)
Mittet
Nauste i Romsdal†
Nesjestranda†
Ranvik i Romsdal
Rødven
Tjelle i Romsdal†
Vistdal
Åfarnes
Årset i Veøy†

Nordmøre—Romsdal

Askevåg
Aukra*
Bud*
Ersholmen
Farstad
Harøysund*
Hostadfeltet
Hustad
Julshamn
(Kjønnøy)
(Langøyneset)
Nerland i Hustad
Nordre Bjørnsund*
Rødal
Rødsøyvågen *
(Skotheim)
(Sveggesundet)
Søre Bjørnsund*
Tornes i Romsdal*
(Vevang)
Vikan i Romsdal

*) Også Nordmøre—Romsdal
† — forb. over Molde pr. bil

Merk! Innklammede steder sendes også over Kr.sund. Steder merket med* sendes også over Molde med ruten Molde—Fræna og — Molde—Utensunds.

Supplement.

Rekdal—Midsund hver torsdag oo lørdag efter postens ank. fra Vestnes.
Midsund ⟶ Bjørnarheim (Bjørnerem) t. + r. 12 km.; 1 g. uktl.: tirsd., torsd., lørd.

5330 t. + r. 23 km.; 3 g. uktl.: t., t., l.
Raknesgjerde
Raknes ⟶ Raknestangen
NB. Også dir. *anl.* »RN« 606.

Fra Midsund *em.* på Raknes *em.*
» Raknes *fm.* - Midsund *fm.*

5335 t. + r. 30 km.; 3 g. uktl.: ti., to., l.
Otrøy-Heggdal
⟶ Tautra f. *aft.*
NB.! Otrøy-Heggdal og Tautra også *dir.* anløp, »RN« 344 b.

Fra Midsund kl. 14.0, fremme 18.0
» Otrøy-Heggd.» 9.0, — 13.0

Vestnes (også »RN« 598

5372 t. + r. 24 km.; 3 g. uktl.: ti., to., l.
Tomra i Romsdal

Fra Vestnes *mf.*; i Tomra *md.*
» Tomra *em.*; på Vestnes *em.*

5375 t. + r. 11 km.; 3 g. uktl: t., t., l. efter postens ankomst om form.
Skorgevik (også *dir.* anløpsamt landpostb.forb. m/ *Tresfjord*; ti,. t., l. efter postens ank. fra Vestnes.
⟶ Fremstedal, t. + r. 17 km.; 1 g. uktl.: o. kl. 9.30, to. 12.0
⟶ Neräs – Tomra—Fiksdal—Rekdal m/ fra Vestnes o., to., l. *fm.*
efter postens ankomst; Neräs dog kun torsd. og lørd.

Tresfjord ⟶ Øvstedal, t. + r. 17 km.; 4 g. uktl.: m. kl. 19.0, o. 19.0, f. kl. 13.0, l. 19.

5377 ⟶ Skorgevik, t. + r. 15 km; 3 g. uktl.: t., t., l.
NB.! Skorgevik *dir.* anløp og Vestnes.

5370 ⟶
Daustad
Vikebukt
t. + r. 24 km.
3 g. uktl.: m., o., l.

Fra Vikebukt *fm.*; i Tresfjord *em.*
» Tresfjord *em.*; i Vikebukt *aft.*

Sekken I ⟶ Sekkesæter, t. + r. 8 km.; 2 g. uktl.: ti., f. kl. 6.30
II ⟶ Skovik — 11 — 2 » — - - » —

Vågstranda (også »RN« 618)
I ⟶ Vikås—Hjelvik, t. + r. 16 km.; 2 g. uktl.: ti., f. kl. 18.45
II ⟶ Nordre Våge — 9 — 2 » — - » » —

Eidsbygda
Leirheim
Åfarnes
5485 t. + r. 14 km.; 3 g. uktl.: ti., to., l.
5480 t. + r. 18 km.; 3 g. uktl.: o. 14.0, to. 15.0, l. 14.0

Fra Eidsbygda 9.0; i Leirh. *fm.*
» Leirheim *md.*; i Eidsb. *em.*

Måndalen i Romsd. I ⟶ Skare—Venås, t. + r. 20 km.; 2 g. uktl.: ti., f. kl. 9.30
II ⟶ Hovde — 10 — 2 » — - - —

Innfjorden ⟶ Berild, t. + r. 14 km.; 2 g. uktl.: ti., f. *fm.*

Torvik ⟶ Gyldenås, t. + r. 15 km.; 3 g. uktl.: m., to., l. *aft.*

Veblungsnes forb. med Åndalsnes, søkndgl.

Isfjorden I ⟶ Grøvdal, t. + r. 18 km.; 3 g. uktl.: t., t., l. *fm.*
II ⟶ Dale — 23 — 3 » — - - - —
III ⟶ Markenes — 11 — 3 » — - - - —

Harøy I ⟶ Røsok t. + r. 16 km.; 3 g. uktl.: t., t., l. kl. 17.0
II ⟶ Brunvoll—Morsund — 12 — 3 » — —«»— » —

Raknes*)
Sundsbøen
t. + r. 21 km.; 2 g. uktl.: ti., l. kl. 18.0
⟶ Rakvåg, t. + r. 21 km.; 2 g. uktl.: ti., f. kl. 12.0
*) Raknes—Midsund, se 5330, »RN« 334.

Harøysund ⟶ Stavik, t. + r. 12 km.; 3 g. uktl.: t., t., l.

Tornes i Romsdal I ⟶ Stavik, t. + r. 12 km.; 3 g. uktl.: tirsd., torsd., lørd.
II ⟶ Ås—Eidem — 22 — 3 » — — — —

Elnesvågen I ⟶ Bjørsnøs, t. + r. 18 km.; 3 g. uktl.: ti., to., lø.
II ⟶ V. Malmedal-Rødset-Malmedal-Kalvåg — 27 — 3 « — — — —
(III) ⟶ Moen i Fræna

Aureosen (også dir. forb. med Molde).
I ⟶ Hol, t. + r. 13 km.; 3 g. uktl.: tirsd., torsd., lørd., *em.*
II ⟶ Vågøy — 14 — 3 » — — — — «

Romsdal

Aukra I ⟶ Rød—Rødsøyvågen ✉ t. + r. 21 km.; 🚶 3 g. uktl.: } t., t.
II ⟶ Riksfjord sæter—Løvik — 27 — 🚶 3 » - } etter postskibets ankomst
III ⟶ — —Hvalstasjonen — 16 — 🚶 3 » - } samt l. kl. 9.0

*) Hovdenakken ⟶ Grønnes ✉ t. + r. 10 km.; 🚶 3 g. uktl.: onsd., torsd., lørd. *em.*
Nesjestranda

I ⟶ Nesje t. + r. 14 km.; 🚶 3 g. uktl.: o. kl. 17.30, to. 18.30, l. 17.30
II ⟶ Årset*) ✉—I. Horsgård - 23 — 🚶 3 » — - — f. 8.0, - —
*) 5470 🚶 5 km.; Hovdenakk.—Nesjestr. inntil 3 g. uktl. i forb. med 5450 [»RN« 343]
*) Årset også dir. anl.

Rødven ⟶ Dalset, t. + r. 11 km.; 🚶 3 g. uktl.: o. kl. 17.30, to. 18.30, l. 17.30

Åfarnes

I ⟶ Indre Slemmen, t. + r. 13 km; 🚶 3 g. uktl.: tirsd., torsd., lørd.
II ⟶ Leirheim, (se 5380, *Romsdal R.* over Eidsbygda.) t. + r. 18 km.; 🚶 3 g. uktl.: o., t., l. *em.*

Mittet I ⟶ Dale, t. + r. 7 km.; 🚶 2 g. uktl.: o., l. kl. 19.30
II ⟶ Mork — 11 — 🚶 2 » — - - » —
III ⟶ Indre Skorgen — 10 — 🚶 2 » — - - » —

Tjelle i Romsdal ⟶ Gusjås ✉ t. + r. 16 km.; 🚶 2 g. uktl.: to. kl. 10.0, s. kl. 16.30 *(Se også Kleive)*

Vistdal I ⟶ Opdal, t. + r. 15 km.; 🚶 3 g. uktl.: s., to., f. kl. 9.30
II ⟶ Elgenes — 13 — 🚶 3 » — s., to., f. » —

Eidsvåg ⟶ Øien, t. + r. 9 km.; 🚶 3 g. uktl.: ti. 8.30, to. 9.30, l. kl. 9.30
5500 🚗 8 km. 3 g. uktl.: m., on , to. | ✉ Fra Eidsvåg } i samsvar med inngående
Eidsøra, *Nordm. S.* | » Eidsøra } skip på Sunndalsfj. m., to.

Nauste ⟶ Øverås, t. + r. 18 km.; 🚶 s., to. l. 9.30, f. 8.30
5510 🚗 »Eikesdal«, 26 km. 3 g. uktl. | ✉ Fra Nauste s.,to., f. kl. 8.0.; i Eikesdal 13 o
Eikesdalen | » Eikesdal o., to.,l. 14.0; i Nauste *aft.*
⟶ Finset, t. + r. 22 km.; 🚶 2 g. uktl.: s., f. kl. 14.15

Vevang } t. + r. 18 km.; 🚶 3 g. uktl.: m., o., f.
Julshamn } om Skotheim ✉, Solheimsviken og Sandblæst.
⟶ Rødal ✉ —Vassenden—Tverfjell, t. + r. 20 km.; 🚶 4 g. uktl.: m. 11.30, ti. 16.30, to. 11.30, f. 15.15
5557 🚶 t. + r. 16 km.; 1 g. uktl.: ti. | ✉ Fra Julshamn 10.30; i Hustad *md.*
Hustad | » Hustad ; i Julshamn
I ⟶ Skarset—Gammelsæter, t. + r. 13 km.; 🚶 3 g. uktl.: m., to., fr.
Askevåg ⟶ II Hustad—Nerland ✉ t. + r. 16 km.; | ✉ Fra Askevåg mg.; i Hustad *fm.*
3 g. uktl.: m., to., f. | » Hustad *em.*; i Askevåg *aft.*

Åndalsnes.

5405 🚗 5 km.; 6 g. uktl.: m., o., to., f., l. kl. 9.0
Veblungsnes | »I korrespondance med *Raumabanen* og rute
5323, når søkndgl. forb. ikke opnåes med skib«

5407 🚗 8 km.; 3 g. uktl.: m., to., l. | ✉ Fra Åndalsnes *em.*
Isfjorden (Stein) også *dir.* anl. | » Isfjorden «

🚢 „Måna" ✉ fra Åndalsnes ti., fr. kl. 7.0 ⟶ Torvik, Måndalen, Vågstranda
[« Molde » « « 16.0 ⟶ — — —]

🚢 „Måna" ✉ fra Åndalsnes m. *em.* ⟶ Innfjorden

Romsdal.

5323 »RN« 598 *dagl.*, Åndalsnes-ruten

Åndalsnes)*	Fra Åndalsnes kl. 22.0	Fra Ålesund	kl. 13.0
	helligdager „ 21.0	i Molde	„ 16.30
Molde	i Molde „ 0.15	fra —	„ 16.45
	helligdager „ 23.15	i Åndalsnes	„ 19.0
Ålesund	- Ålesund „ 5.0		
	helligdager „ 3.30		

*) Åndalsnes —Vestnes—Ålesund 70 km.; søkndgl. ; se under Ålesund.

Molde.

I → Fuglset – Årø t. + r. 10 km.; søkndgl. kl. 9.0

(II) 3 g. uktl.: ti., to., l. (Landpostbud-tjeneste)
Eiskrem
Aureosen → Jendemsvorpa | Fra Molde kl 13.15

*

(III) → Rød i Romsdal og Eidsvåg; fra Molde *søkndgl.* kl. 16.0
(IV) → Boggestranda, Eikesdal, Nauste, Tjelle, fra Molde ma. kl. 16.0
(V) → Eidsvåg, fra Molde tirsdag kl. 17.0
(VI) → Fanneosen, Talset, Hovdenakken, Grønnes, Nesjestranda Årset (Fra Molde) mand. kl. 16.0.

*

5415 t. + r. 20 km.; 3 g. uktl.: t., t., l. | Fra Molde kl. 9.0, fremme *fm.*
Strande i Romsdal | « Strande *fm.* — *md.*
[*NB.* Også over Hjelset.]

*

5440 10 km.; 3 g. uktl.: t., t., l. | Fra Molde kl. 13.0, fremme *em.*
Bolsøya | » Bolsøya » 9.0, — *fm.*

*

5355 »*RN*« *8276*, 38 km.; *2 g. dagl.*
Hjelset → Eidesæter, t. + r. 10 km.; 3 g. uktl.: ti., to., l. kl. 8.0

5420 t. + r. 18 km.; 3 g. uktl.: t., t., l. | Fra Hjellset 8.30, fremme *fm.*
Strande (også fra Molde *dir.*) | » Strande *em.* — *em.*

*

Kleive *i ruten Opdal—Tingvoll—Angvik—Molde; se side 107*
I → Istad—Botterlia, t. + r. 22 km.; 3 g. uktl.: t., t., l. kl. 11.30
II → Gusjås—Fanneosen — 28 — 2 » — ti., l. » —
III → Skjevik, t. + r. 10 km. 3 » — t., t., l. *em.*

*

5436 4 km.; 3 g. uktl.: t., t., l. | Fra Hjellset *fm.*, fremme *fm.*
Talset | » Tallset *mg.*, — *fm.*
I → Solemdalsgjerdet, t. + r. 10 km.; 2 g. uktl.: ti., lø. *fm.*
II → Ullaland — 12 — 2 » — - - —

*

Furset
Batnfjordsøra
Gjemnes
→ *Kristiansund*

*

5495 50 km., 3 g. uktl.: ti., t., l.
Elnesvågen → Moen i Fræna—Rødset—Malmefjord—Kolberg
Tornes i Romsdal | Fra Molde kl. 16.0;
Harøysund | Bud *morg.*
Bud

*

„Måna" fra Molde ti., fr. kl. 16.0 | → Torvik—Måndalen
[„ Åndalsnes » » » 7.0 | → Vågstranda

*

„Vega" fra Molde tirsd. og fred. kl. 16.30 til Nesjestranda, Rødven og Åfarnes.

sdgl.: *Molde*—Tingvoll—*Opdal*
Strande i Romsd., Kleive, Hjelset, Botterlia, Osmarka, Angvik, Opdal | Fra Molde kl. 14.0; i Tingv. 16.30
„ Tingvoll - 10.55; i Molde 13.15

Kristiansund.

⋙→ Nordlandsøya rundt (15 km.) om Dale, Sommerro, Gløsvåg, Ødegård og Vikan; ↑ søkndgl. kl. 8.⁰ (samt den annen av to på hinannen følgende helligdager).

»RN« 631 ✉, 2 ganger søkndgl.

Bruhagen
Kvistvikbukt ✉
Kvernes
Gjemnes
Torvikbukt
5630 ↑ t.+r. 20 km.; 3 g. uktl.: ti., to., l.
Haugbuen,
Dalen
Osmarka

✉ Fra Tørvikbukt *fm.*; på Osmarka *md.*
„ Osmarka *mg.*; i Tørviksbukt 9.⁰

5595 og
5596 »*RN*« *632* ✉
Rensvik, også Nordm.—To.
Kvalvik
Kvisvik, Nastad ✉
Birkestrand, Nordkvalvåg ✉
Aspa
Sallaupen ✉, også Dovrebn. II
Bergsøy, også Nordm.—Su. ☆
Gjemnes, — »RN« 631 ✉
Bukksaspa ✉, også Nordm.-Su.
Øre ✉, også Nordm.-Tr.
Kjørsvik ✉

5750 *Kr.sund—Batnfjordsøra.* 40 km.; søkndgl.
✉ Fra Batnfjordsøra *mg.*; i Kr.sund kl. 9.45 (med fergen „Trygge".)
« Kr.sund N. kl. 17.³⁰ (lø. 12.³⁰) i Batnfjordsøra *aft.*

»*RN*« *624* og *625* ✉

5600, *Indre rute*, „RN" 625 ✉
Bremsnes på Nordmøre
⋙→ Sandbukt—Grønbukt—Nyland—Futseter—Øksenvågen; ↑ 3 g. uktl.: t., t., l. kl. 17.⁰
Bruhagen, også *Nordm. Su.* og »RN« 633
⋙→ Kristvikbukt ✉—Sørvik, t. + r. 11 km.
↑ 4 g. uktl.: m., t., t., l. kl. 18.⁰
Kristvikbukt ✉
Rokset, Kvernes
Storlandet (Stokke), Skjerset ✉
Afset, Buskenes ✉
Sørstrand

5605 *Ytre rute*, „RN" 624 ✉
Sveggesundet (også *Nordmør—Romsdalen*
Ekkilsøy
Bådalen (Nekkstad)
⋙→ Hol—Ba—Trøvoll—Vebenstad—Nedal, t. + r. 17 km.; ↑ 3 g. uktl.: t., t., l. *em.*
Søfstad ✉, Henda
Kjønnøy (også *Nordm. R.*) Hasløy ✉
Langøyneset ✉ Ljøsøy, Lauvøysund, Kårvåg
Vevang (også *Nordm. R.*)
⋙→ Skotheim ✉

Lyngstad,
Fagerengbog, Visnesgrend ✉
Steinsgrenda (Haga)
Eide på Nordmøre
⋙→ Nås—Vågsbø—Ø. Halås, t. + r. 11 km.; ↑ 3 g. uktl.: m., o., f. kl. 8
Svanvikja på Nordmøre ✉
⋙→ Sorsetgrenda

5615 »*RN*« *626* ✉
Grip

5656, »RN« 8390. ***Kr.sund—Opdal*** ▣, se Dovrebanen s. 107.

Kristiansund transitt.

Afset
Aspa
Bergsøy
Birkestrand
Bremsnes på Nordmøre
[*Bruhagen*]
Buskenes
Bådalen
*Bårdset**
Eide på Nordmøre
Ekkilsøy
Fagerengbog
[*Flatsetsundet*]
Gjemnes
Grip
Hallarøy *
*Halsanaustan**
Hasløy *
Henda *
[*Kanestraum**]
Kjørsvik
*Kjønnøy**
Kristvikbukt
Kvalvik
[*Kvernes*]
[*Kvisvik*]
Kårvåg
Langøyneset
Lauvøysund
[*Leira på Nordmøre**]
Ljøsøy
Lyngstad
[*Meisingset*]
Nastad
Nordkvalvåg
[*Osmarka*]
[*Rensvik*]
Rokset
Sallaupen
Skjerset
[Skotheim]
Sorsetgrenda
Steinsgrenda
Storlandet
Svanvikja på Nordmøre
[*Sveggesundet*]
Søfstad
Sørstrand
[*Tingvoll*]
[*Torjulvågen**]
[*Torvikbukt*]
[*Tømmervåg**]
[*Vevang*]
Visnesgrend
[*Øydegard*]
[*Ålvundeid*]

*) Også de med * merkede steder skal iflg. skr. fra postmesteren i Kr.sund pakkes til *Kristiansund transit.*

Postekspedisjonen Nordmøre—Vinjeøra

5730. »R. f. N.« 639

Kristiansund, side 207
[Tømmervåg, 5742
Sør-Halsnes
Indresæter
Bårdset,
*Vågland 5733
Fuglvåg
Indre Foldfjorden, (Vågosen)
*) Valsøyfjord (Otnes) 5790
Engjan på Nordm. 5790
Valsøybotn 5739
Lerviklandet
Lurvik på Nordm. 5790. Nordmøre—Tr.heim
Aure
Auresundet (Lindås)
Indre Aure (Todal)
Engdal
Staurset
Vinjeøra 3: t., t., l.
5745. 2 Kyrksæterøra
→ *Ut-Trøndelag*

[Aure]
Indre Foldfjorden
Fuglvåg
Auresundet
(Bårdset)
Engdal
(Engjan på Nordm.)
Indre Aure
Indresæter
Lerviklandet
(Staurset)
Sør-Halsnes
[Tømmervåg]
Vågland
(Valsøybotn)
(Valsøyfjord)
(Vinjeøra)

*) *Valsøybotn—Engjan på Nordm.* lørdager kl. 19.30

Postekspedisjonen Nordmøre-Smøla

5750. »R. f. N.« 620

Kristiansund, side 207
Hallarøy
Sørsmøla (Ringsøy)
Jøstølen
Odden på Nordm (Otholmen)
Sundholmen
Vestsmøla (Råkholmen)
Brattvær
Veidholmen
Nordsmøla (Hopen)
Steinsøysund
Nordvikja på Smøla
Austsmøla (Vikan)
Nerdvikja (Nelvika)
Innsmøla (Straumen)
Rosvoll
Arnøysund
Leira på Nordmøre, 5732

Arnøysund
Austsmøla
Brattvær
[Hallarøy]
Innsmøla
Jøstølen
[Leira på Nordm.]
(Nerdvikja)
Nordsmøla
Nordvikja på Smøla
Odden på Nordm.
Rosvoll
Steinsøysund
Sundholmen
Sørsmøla
Vestsmøla
Veidholmen

Postekspedisjonen Nordmøre—Frøya

5755. »R. f. N.« 622

Kristiansund, side 207
Gullstein
Nordheim [Tømmervåg fred.
Vinsternes [Indresæter fred.
Foldfjorden
*) [Lesund på Nordm. 5790 Nm.-Trh.]
Grisvågøy
Lya
Sørhitra (Forsnes)
Kvenvær Ytre (Risøsund)
Kvenvær (Stein)
Titran
Grefsnesvågen (Grefsnes)
Melandsjø
5835. 3 Straum i Hitra
*
Monsøy
Heggåsen
Bustvika
Storhallaren
Flatvalsundet
Hamarvik
Sistranda (→ Dyrvik fr.)
5836. 2 Inntian
*
Leirvikhamn
Norddyrøy (Dyrøy)
Kverva
(Bogøyvær)
Sula i Fosna
Vadsøysund
Svellingen

Også Ut-Trøndelag (5820)
Nu sløifet her.

*) *Grisvågsøy—Lesund* ekstrapost torsdag *fm.* og fredag *em.*

[Bogøyvær
[Bustvika
[Dyrvik
Flatvalsundet
[Foldfjorden
Grefsnsesvågen
Grisvågøy
Gullstein
Hamarvik
Heggåsen
Inntian
Kvenvær
Kverva
Leirvikhamn
Lesund
Lya
[Melandsjø
[Monsøy]
Nordheim
Norddyrøy
Sistranda
Storhallaren
Straum i Hitra
Sula i Fosna
Svellingen
Sørhitra
[Titran]
[Vadsøysund
Vinsternes
Ytre Kvenvær

Merk! *Flere midlertidige forbindelser i Nordm.—Vinjeøra og Nordm.—Smøla måtte sløyfes.*

NB. Indklamrede steder bør fra fjernere steder pakkes til henholdsvis *Dovrebanen III Trondheim—Bergen.*

Postekspedisjonen
Nordmøre—Sunndalsøra
5620. »R. f. N.« 635

Kristiansund, side 207.

Bruhagen (Kristvik), 5600
Flatsetsundet, 5600
Kvernes, 5600
Torvikbukt, 5596
5630. 3 Osmarka
} 5595 »R.N.« 632 og 633

[Bergsøy (Berge) (5596)
Buksaspa

Øydegard, også Dovrebn. II, *(side 107)*
5633. 3 Kanestraum

Kvalvåg på Nordmøre
Hoem
Flemma
} Også »RN« 633 Kr.sund—Hoem

Gyl (Sandvika)
Tingvoll → Molde
} også Dovrebn. II, (side 107)

Angvik
Rausand
Eidsøra
[5500. Eidsvåg 5450, 5575]

Fjøseid, 5644
Jordalsgrend
Øksendal → Skråndal
Ålvundfjord
Ålvundeid → Storbråtin
} Ekstra-post on., lø. til forb. m/ bilruten Opdal st.—Kr. N.
} også Dovrebn. II, (side 107)

Sunndalsøra
5656. 6
Furugrenda
Grøa på Nordmøre
Romfo
Gjøra
Lønset
Olbu
Vognill
Opdal
→ Hafsås, Krokbyda, Svisdal

Postekspedisjonen
Nordmøre—Todalen
5680. »R. f. N.« 637

Kristiansund, side 207.
[Rensvik (Rena), 5596]
Årsund
[Kanestraum → Øydegard]
Halsanaustan → Bårdset
lørdager →
Vågland
Valsøyfjord
Lerviklandet
Fngjan på Nordm.
Valsøybotn
Se *Nordm.—Vinjeøra*

Torjulvågen.
Bøfjorden (Skrøvsetvik)
Snekkvik → Gravvoll
Årnes på Nordmøre
Glærem

Surna, 5708 → Stangvik
→ Syltegrend
5705. 6
Surnadal
Vindøla
Øvre Surnadal
Rindal
Rindalsskogen
Storås
Drogsetmoen
(Svorkmo)
→ Løkken Verk
I → Dovrebanen II
(II → Trondheim
Kr.sund—Surna → Rindalsskogen ma., on. kl. 17.⁰

Stangvik, 5708 → Surna
Vågbø i Nordmør, også *Dovrebanen,* se s. 107

Meisingset, også Dovrebn. II, *(side 107)*

*) Kvanne, 5708 → Surna
Nordvikstranda, Glærem
Svinvik
Todalen

*) Ekstra-post sønd. til forb. med rute 31 i Kvanne

Dovrebanen, «R.N.» 8 (Se side 107)

S.

Angvik
[Bruhagen]
[Bukksaspa]
[Eidsøra]
Fjøseld
[Flatsetsundet]
Flemma
[Furugrenda]
[Gjøra]
Grøa på Nordmøre
[Gyl]
[Hafsås]
Hoem
Jordalsgrend
[Krokbygda
Kvalvåg på Nordmøre
[Kvernes]
[Osmarka]
Rausand
[Romfo]
Skråndal
[Storbråtin]
[Sunndalsøra]
[Svisdal]
[Tingvoll]
[Torvikbukt]
Øksendal
[Øydegard]
[Ålvundeid]
[Ålvundfjord]

To.

Bøfjorden
[Bårdset]
[Drogsetmoen]
Glærem
Gravvoll
[Halsanaustan]
[Kanestraum]
[Kvanne]
Løkken Verk
[Meisingset]
Nordvikstranda
Rensvik
[Rindal
Rindalsskogen
Snekkvik
[Stangvik
Storås
Surna
[Surnadal]
Svinvik
Syltegrend
Todalen
[Torjulvågen]
[Vindøla]
[Vågbø]
[Øvre Surnadal]
Årnes på Nordmøre
Årsund

Supplement.

Nordmøre—Vinjerøa

Tømmervåg ⟩⟩⟩→ Fætten—Jægtevik—Golmen, t. + r. 8 km.; 🚶 3 g. uktl.: tirsd., torsd., lørd. . . . .

*

Bårdset Løvik—Sæter—Korsnes, t. + r, 18,5 km.; 🚶 2 g. uktl.: m. kl. 7.30, to. kl. 12.30

*

Vågland I ⟩⟩⟩→ Liabø—Kletten—Taknes—Strand, t. + r. 25 km.; 🚶 3 g. uktl.: m., to. kl. 12.0 f. kl. 17.0
II ⟩⟩⟩→ Liabøtrø—Gjengstø—Betten ✉ — Sæter — 24 - 🚶 3 - — m., to., l. kl. 11.0

*

Valsøyfjord I ⟩⟩⟩→ Hendset—Kråknes—Hennen, t. + r. 14 km.; 🚶 3 g. uktl.: tirsd., torsd., lørd. . . .
II ⟩⟩⟩→ Bratset—Gjestad — 12 - 🚶 2 - — ti. 9.30, f. 12.30

*

Engdal ⟩⟩⟩→ Gåsviktrøen—Rodal, t. + r. 12 km.; 🚶 2 g. uktl.: m., to.

5745 *b* *Kyrksæterøra—Trondheim* 🚂 111 km. «RN» 8530. 3 g. uktl.: t., t., l.

Hemneskogen ✉
Vinjeøre
Staurset, Søvassli ✉
Vassli ✉, Svorkbygda ✉
Fannrem (på tur *fra* Tr.heim)
Trondheim

✉ Fra Kyrksæterøra kl. 7.0
i Vinjeøra „ 7.30
- Trondheim „ 10.45

*

Fra Trondheim kl. 17.0
i Vinjeøra „ 20.10
- Kyrksæterøra „ 20.45

Flatsetsundet (også med skib »RN« 625 og 632)
I ⟩⟩⟩→ Endreset—Kystvågen—Flatøy—Møst, t.+r. 11 km.; 🚶 3 g. uktl.: t., t., l. kl. 18.0
II ⟩⟩⟩→ Flatsetøy—Frei—Elven—Or — 12 - 🚶 3 - — - - - - 18.0

*

Nordmøre—Sunndalsøra

Torvikbukt (Også med skib »RN« 633 og 635)
5630 🚶 t. + r. 20 km.; 3 g. uktl.: m., to., l.
Haugbuen, Dalen
Osmarka

✉ Fra Torvikbukt *fm.*; fremme *md.*
» Osmarka *mg.*; — ca. 9.0

*

Øydegard
5633 🚶 t. + r. 30 km.; 3 g. uktl.: m., o., f.
Langset, Ulset, Gjengset, Grimstad, Liabø
Kanestraum, *Nordm.—Todal*

✉ Fra Øydegard *em.*; fremme 16.30
» Kanestraum 18.0; — *aft.*
«til forb. med bilruten Kr.sund—Opdal.»

*

Flemma ⟩⟩⟩→ Fagerli—Flemsæter—Blikås, t. + r. 20 km.; 🚶 2 g. uktl.: m., to. 17.30

*

Gyl
5635 🚶 t. + r. 17 km., 2 g. uktl.: m., l.
Torjulvågen, *Nordm.—Todal*

✉ Fra Gyl *em.*; fremme ca. 18.0
» Torjulvåg ca. 19.0; — *aft.*
«til forb. m/ bilruten Kr.sund—Opdal.

Tingvoll
⟩⟩⟩→ *a* Rimstad
b Rimestad—Indre Stølan—Ormset, t. + r. 12,5 km. 🚶 2 g. uktl.: ti., f. kl. 15.30
🚶 3 - — t., to., l. - —

*

Angvik ⟩⟩⟩→ Brubakk—Katvik—Brakstad, t. + r. 11 km.; 🚶 2 g. uktl.: m., to. *em.*

*

Eidsøra ⟩⟩⟩→ Eidsvåg ti., f., l. i forb. med utg. Nordm.—Su.
⟩⟩⟩→ Fresvik, t. + r. 10 km.; 🚶 2 g. uktl.: m., to. *aft.*

*

Øksendal ⟩⟩⟩→ Skråndal ✉ —Mosbøen—Brandstad, t. + r. 26 km.;
🚶 3 g. uktl.: m.kl. 19.0, to. kl. 17.0 og lørd. *mg.*
Ålvundeid ⟩⟩⟩→ Holtan—Valset, t.+r. 26 km.; 3 g. uktl.: m., to., kl.l. 16.30

Øksendal 🚤 - *Ålvundeid*
Fra Øksendal lø. 10.30
i Ålvundeid — 14.0
i samband med 🚂 Dovrebn.—Kr.sund

*

Sunndalsøra 🚂 ⟩⟩⟩→ Opdal, se side 107 *(Dovrebanen)*

*

Nordmøre

Nordmøre—Todalen

Rensvik (også med skib, «RN» 633)
⟫→ Bolga—Valen, t. + r. 14½ km.; 🚶 3 g. uktl.: t., t., l. *fm.* (retur *em.*

Kanestraum
I ⟫→ Kamsvåg-Vatn—Fløistad, t. + r. 12 km.; 🚶 2 g. uktl.: t., f. kl. 18.0
II ⟫→ Sandvik—Rakstang—Li — 16 - 🚶 2 - — » » - —

5633 ⟫→ Øydegard, *Nordm. Sunndalsøra.* 2 g uktl.: m., to.

Halsanaustan
I ⟫→ Rø—Vullum—Indre Reitan, t. + r. 8 km.; 🚶 2 g. uktl.: ti. kl. 14.0, fr. kl. 10.30
II ⟫→ Åkvik—Hønsvik—Fjærvik — 15,5 - 🚶 3 - — s. kl. 10.0, ti. kl. 17.0, f. kl. 17.30

5684 🚶 og 🚗 t. + r. 18 km. 3 g. uktl.: sø., ti., fr.
Åsbø, Gjerstad / Kleivset | ✉ Fra Halsanaustan / » Bårdset } til forb. med Nordm.—Todalen
Bårdset.

Bøfjorden
I ⟫→ Settemsøra—Bø—Berget t. + r. 8 km.; 🚶 2 g. uktl.: tirsd. og fred.
II ⟫→ Heggemsnes—Settemsdalen — 16 - 🚶 2 - — —«—

Snekkvik
⟫→ Åsgård—Sjøheim—Gravvoll ⊠ t. + r. 31 km.; 🚶 3 g. uktl.: tirsd., fred., lørd.

Glærem
I ⟫→ Garte—Møkkelgjerd—Sjøflot, t. + r. 10 km. 🚶 3 g. uktl.: t., to., l. *mg.*
II ⟫→ Bevre—Heggset — 13 - 🚶 3 - — » » » —

Surna I ⟫→ Syltegrend ⊠—Tellesbø—Mogstad, t. + r. 24 km.; 🚶 3 g. uktl.: tirsd. to., lørd.
II ⟫→ Åsen — 16 — 🚶 3 - — » — » » —

5705 🚗 »*RN*« *8441* 82 km.; søkndgl. kl. 8.30 [Fra Løkken Verk kl. 13.0]
Surnadal
Vindøla ⟫→ Moøyan—Svean—Gulla, t. + r. 16 km.; 🚶 3 g. uktl.: m., o., f.
Øvre-Surnadal ⟫→ Dalsegg-Dønheim, — 16 - 🚶 3 - — » » l.
Rindal
I ⟫→ Broset—Sunna Handelslag t. + r. 10 km.; 🚶 3 g. uktl.: t., t., l. kl. 15.0
II ⟫→ Grønlien — 12 - 🚶 2 - — o., l. - —
III ⟫→ Løfall—Røn—Håkonsli — 25 - 🚶 3 - — t., t., l. - —
IV ⟫→ Stomprød—Helgetun — 29 - 🚶 3 - — t., t., l. - —

Rindalsskogen
⟫→ Grøtan—V. Gåsvatn—Perslien, t. + r. 29 km.; 🚶 3 g. uktl.: t., t., l. kl. 15.0

Drogsetmoen ⊠
Storås
(Svorkmo) / Løkken Verk | ✉ Fra Surna kl. 8.30; i Løkken Verk 12.0
» Løkken Verk » 13.0; i Surna 15.45

5708 🚗 25 km.; 2 g. uktl.: mandag og onsdag
[Glærem, kun to.] / Stangvik / Kvanne } ✉ Fra Surna kl. 16.45; retur samme dags aften; *går for tiden ikke*

Vågbø i Nordmør, tirsd., lørd. m/ bilruten Kr.sund—Opdal; se *Dovrebanen*, s. 107.
⟫→ Kringstad—Storset—Aksnes, t. + r. 12 km; 🚶 3 g. uktl.: ti., to., lørd.

Meisingset
I ⟫→ Sagen—Åsprong—Sandnes, t. + r. 17 km.; 🚶 3 g. uktl.: ti., to., l. kl. 16.0
II ⟫→ Havdal gj. Hanheimsbygda — 24 - 🚶 3 » — « « « - 18.0

Ålvundfjord (Bare med bilruten Kr.N.—Opdal)
⟫→ Seljebø—Fuglvåg—Sesbø—Mulvik, t. + r. 17 km.; 🚶 2 g. uktl.: tirsd., fred.

Kvanne ⟫→ Haugen—Lien, t. + r. 18 km.: 🚶 3 g. uktl.: mand., torsd., lørd.

Todalen ⟫→ Kvenset—Hala—Trudvang—Taløy, t. + r. 19 km.; 🚶 3 g. uktl.: mand., torsd., lørd.

Ut-Trøndelag postekspedisjon.

Trondheim—Ut-Trøndelag.

5840 »R. N.« 660 *Stjørna-ruta* ✯ **Trondheim**, side 215

5770 »R. N.« 661 *Hemne-ruta* ✯ **Trondheim**

5820 »R. N.« 662 *Hitra-ruta.* ✯ **Trondheim**

Byfjorden

Stadsbygd ⟷ Stadsbygd

⟶ Børstingen ✉

Ingdalen i Fosna ⟷ Ingdalen ⟷ Ingdalen

⟶ Bjørnbet ✉

Selbekken (Lensvik) ⟷ Selbekken ⟷ Selbekken

Størdalsbugen ⟷ Størdalsbugen

Rissa ⟷ Rissa (også 5790, Nordmør—Trondheim) Rissa

Selva ⟷ Selva ⟷ Selva

Hasselvika ⟷ Hasselvika ⟷ Hasselvika

[Brekstad, 5790] *Nordm.-Trh.* Brekstad ⟶ Brekstad

6395. 3 Uthaug
6410. 6 *
Ophaug
Bjugn
Indre Bjugn
Oksvoll
Vallersund
Trh.-Namsos
Se side 225

Mølnbukt,
Stavøy
Imsterfjorden (Kongensvold)
Vingvågen
Også 5840

Leksa
Hestvika (også 5770, 5790 5840)
Fjellværøy
Tranvikan i Fosna
Fillan
Ansnes
Barmanfjorden (Vikan)
Også »R. f. N.« 662)
Heggåsen (Også »R.f.N.« 662)
Melandsjø ⟶ Smogasjøen ✉
5835. 3 Straum i Hitra
*

Fevåg * 5860 ⟶ Høybakken } Også over
Høybakken, 5860, ⟶ Indre Bjugn } Trondh.-Namsos
Revsneshagen
Husbysjøen
Stallvik,
Råkvåg
Hestvika — Imsterfjorden
Mølnbukt — Vingvågen
Stavøy — Hemnskjil
Også 5770

Hestvika også Nordm.-Tr.h.
Sandstad,
Hemnskjel (5790, 4840)
Åstfjorden, (Vågan)
Indre Åstfjorden, (Mjønes)
Snillfjorden (Skorild)
Ytre Snillfjorden, (Volden)
Heimsjøen
Storoddan
Tannvikvågen
Krokstadøra
Kyrksæterøa
⟶ Hemneskogen ✉
[5780. 3 Hellandsjøen, 5790]
•
(5745 3 Vinjeøra,
⟶ Tr.heim

Dolmøy (Kjerringvåg)
Hamarvik (Også «R.f.N.» 663)
Flatvalsundet
Storhallaren
Bustvika
Titran
5755*
Monsøy
Hestnes
Grefsnesvågen
Kvenvær
Gjøssøy
Ytre Kvenvær, (Risøysund)
5755*

5820.

»RN« 663 *Halten-ruta.* ✯

Trondheim

m., o., f. kl. 23.0

Størdalsbugen
Selva
Brekstad
Beian
2
Storfosna
Nordbotn
Knarrlagsund
Ansnes
(Også »R. f. N.« 662)

Heggåsen
Hamarvik
*Sistranda
5755*

5836, Inntian
*

Dyrvik (også Nordm.-Frøya)
5837. Uttian

Svellingen
Nord-Dyrøy
Leirvikhamn
5755*

Gurvikdal
Kverva
Sula i Fosna
Bogøyvær
Vadsøysund
5755*

Gjæsingen
Sørburøy
Sauøy
Nordbuan
Halten

Av rundskriv fra postmesteren i Trondheim:

Hasselvika
Fevåg
Revsneshagen
HusebysJøen
Råkvåg

✉ Fra Hasselvika mand. og tirsd.
« Råkvåg onsd. og torsd.

Post til rutestedene sendes fra Tr.heim med Byfjord-skipet disse dager.

*

Innhiira — Sandstad lørdag kveld. ✉ Post til Innhitra sendes med Hemneruta fra Tr.heim lørdager kl. 16.⁰.

*

Mølnbukt. Post til Mølnbukt sendes alltid over Selva.

*

---

* 5755. «R. f. N.» 622, over *Nordmøre—Frøya.*

Ut-Trøndelag.

Ansnes
Barmanfjorden
Bjørnbet
Beian
[Bustvika]
***Bjugn**[1])
[Bogøyvær]
***Brekstad**
Børstingen
Dolmøy
[Dyrvik]
Fevåg
Fillan
Fjellværøy
[Flatvalsundet)
Gjæsingen
Gjøssøy
[Grefsnesvågen]
Gurvikdal
Halten
[Hamarvik]
***Hasselvika**
[Heggåsen]
Heimsjøen
***Hemnskjel**
Hemneskogen
[Hestnes]
***Hestvika**
Husbysjøen
Høybakken
Imsterfjorden
Indre Bjugn
Indre Åstfjorden
Ingdalen i Fosna
[Inntian]
Knarrlagsund
Krokstadøra
(Kvenvær)
(Kvenvær Ytre)
[Kverva]
***Kyrksæterøra**[2])
Leksa
[Leirvikhamn
[Melandsjø]
[Monsøy]
Mølnbukt
Nerskaudal
Nordbotn
Nordbuan
[Norddyrøy]
***Ophaug**
Revsneshagen
***Rissa**
Råkvåg
Sandstad
Sauøy
Selbekken
Selva
[Sistranda]
Skaudalen
Smogasjøen
Snillfjorden
Stadsbygd
Stallvik
Stavøy
Storfosna
[Storhallaren]
Storoddan
[Straum i Hitra]
Størdalsbugen
[Sula i Fosna]
(Svellingen)
Sørburøy
Tannvikvågen
[Titran]
Tranvikan i Fosna
Uttian
***Uthaug**[1])
(Vadsøysund)
Vassli[2])
Vingvågen
Ytre Snillfjorden
Åstfjorden

NB. Innklamrede steder sendes også med Nordmør—Frøya.
* Også over Nordmør—Trondheim.
[1]) — » Trondheim—Namsos.
[2]) — » Nordmør - Vi..jeøra.

Postekspedisjonen Nordmøre—Trondheim.

Trondheim—Kristiansund
5790. »R f. N.« 629 ⛴ ★
sø., on., fr. 8.[0]

Trondheim, side 215

Rissa [Kvithyl.] / Hasselvika / Brekstad } også *Ut-Trøndelag*
6395. 3 Uthaug, 6390, *Trondheim-Namsos*
6410. 6 Ophaug
Bjugn, 6390, *Trondheim—Namsos*
6405. 3 Indre Bjugn, 5860. Høybakken
Hestvika / Hemnskjel } Også 5770, *Ut-Trøndelag*
Magerøy
Hellandsjøen (5780 → Kyrksæterøra, *5770*
Innhitra | 5770. *Ut-Trøndelag.*
Laksåvik | 5745 b. → Vinjeøra
→ Hattevik ✉ —Staurse.t
Kjørsvikbugen (Kjørsvikbukt)
Dromnessundet (Rognan)
Vihals
Stemshaug
Årvågsfjord ✉
Eidestranda,
Grisvågøy (Svinvik)
→ [Lesund 5755, Nordm.—Fr.
Aure, 5730, / Lurvik på Nordm. / Engjan på Nordm. } 5795 2. 5730 Nordm.—V
[Nerdvika, også Nordm.—Smøla
Kyrhaug
Edøy

Kristiansund, side 207
5758 »R.N.« 631, 632 ⛴ dagl.
Øre ✉
[Batnfjordsøra, også 6 → *Kr.sund N.*
→ Gjemnes og Torvikbukt ti., l.
I →Skei-Dønheim, t.+r. 20.6 km. 3g.u.: t.,t.,l. 8.[0]
II →Knutset—Astad — 16 — 3 - - t.,t.,l. 8.[0]
5355. 7
Furset / Hjellset / Molde } 5420. 3 Strande i Romsd. 5415 / 5436. 3 Falset
→ Åndalsnes-ruten

Aure
***Batnfjordsøra**
Dromnessundet
Edøy
Eidestranda
[Engjan på Nordm.]
Årvågsfjord
***Furset**
[Gjemnes]
Grisvågøy
Hattevik
Hellandsjøen
***Hjellset**
Innhitra
Kjørsvikbugen
***Kleive**
Kyrhaug
Laksåvik
Lurvik på Nordm.
Magerøy
[Nerdvikja]
[Ophaug]
Stemshaug
***Strande i Romsd**
[Torvikbukt]
Vihals
*Øre

* Pakkes kun i *sydgående retning* (via Trondheim og Kr.sund) til *Nordmør-Trondheim.*

NB.! Disse steder bør — stort set — pakkes således:
Sydfra på Raumabn. eller Åndalsnes-ruta;
nordfra — Dovrebn. sydg. hurtigrute.

Supplement.

Ut-Trøndelag.

Stadsbygd ⟶ Børstingen ✉—Kvernvika t. + r. 49 km.; 🚶 4 g. uktl.: m., t., t., l. *fm.*

Ingdalen i Fosna ⟶ Bjørnbet ✉—Geiten, t. + r. 16 km.; 🚶 3 g. uktl.: m., o., l. *em.*

Selbekken ⟶ Singstad, t. + r. 14 km.; 🚶 3 g. uktl.: s., o., f. *fm.*

Rissa I ⟶ rundt Botten, t. + r. 29 km.; 🚶 3 g. uktl.: m., o., f. *fm.*
II ⟶ Foss — 21 — 🚶 3 » — —»— —
⟶ Skaudalen ✉—Nerskaudalen ✉— 36 — 🚶 3 » — —»— —

Hasselvika ⟶ Hårberg, t. + r. 9 km.; 🚶 3 g. uktl.: t., t., l. *fm.*

Brekstad, også Nordmør—Trondheim

I ⟶ Brubakken—Vik—Vangenstein, t.+r. 20,5 km.; 🚶 søkndgl. *fm.*
II ⟶ Djupdalen — 15 » 🚶 — kl. 10.0

6395 🚗 2 g. uktl.: ti., fr. Uthaug*) | ✉ Fra Brekstad *em.*; i Uthaug *aft.*
« Uthaug kl. 10.0 i Brekstad *md.*

*) Foruten med dir. skib:
fra Tr.heim tirsd. med Nordmøre—Trondheim
fred. — Halten-ruta
(til avlevering i Brekstad)

Høybakken

5860 🚗 1 g. uktl.: mand. Indre Bjugn
fredag også til Stallvik

Høybakken—Indre Bjugn: mand. Post til Høybakken sendes fra Tr.heim med Byfjord-skipet kl. 16.0.

Høybakken—Stallvik: tors. Post til Stallvik sendes med Byfjord-skipet kl. 16.0 torsdagen til levering i Høybakken.

Stallvik ⟶ Varghiet, t. + r. 16 km.; 🚶 3 g. uktl.: s., o., l. *em.*

Sistranda

5836 🚣 8 km.; 2 g. uktl.: o., l. Inntian

Dyrvik

5837 🚣 6 km.; 4 g. uktl.: s., t., t., f. Uttian | ✉ Fra Dyrvik *fm.*; fremme *fm.*
» Uttian *mg.*; — *mg.*

Kyrksæterøra, forbindelse også med *Nordmøre—Vinjeøra* over Vinjeøra.

I ⟶ Kjønsvik t. + r. 18 km.; 🚶 2 g. uktl.: o. *mg.*, f. *aft.*
II ⟶ Holden—Aspli — 25 — 🚶 2 » — o., f. *mg.*
III ⟶ Eidsfoss—Likroken — 28 — 🚶 2 » — o. l. —
IV ⟶ Hemneskogen ✉—Hellandsjø, se *Nordmøre – Trondheim*

Melandsjø ⟶ Smogasjøen ✉ t. + r. 12 km.; 🚶 3 g. uktl.: s. t. t. *fm.*

5835 🚶 (🚗) 16 km.; 3 g. uktl.: m., to., l. Straum i Hitra | ✉ Fra Melandsjø *em.*; fremme *em.*
» Straumfjord *mg.*; — *md.*

Storhallaren ⟶ Fillingsnes, t. + r. 12 km.; 🚶 2 g. uktl.: ti., f. *fm.*

Kverva ⟶ Nordskag—Husvik—Espnes—Valen—Tuvnes—Tvervåg 🚶 2 g. uktl.: m., o.

Nordmøre—Trondheim.

Hellandsjøen

5780 🚌 t.+r. 46 km.; 3 g. uktl.: onsdag, fredag og lørdag; — lørdag til forbindelse med sørgående Nordmøre—Trondheim i Hellandsjøen. Foruten med Nordm.—Tr.heim sendes post til Hellandsjøen med bil-ruten Kyrksæterøra—Tr.heim tirsdager og torsdager.
Hemneskogen ✉
Kyrksæterøra 🚣 { *Ut-Trøndelag* / *Nordm.—Vinjeøra sø.*

Laksåvik ⟶ Hattevik ✉ t. + r. 23 km.; 🚶 2 g. uktl.: o., l. *em.*

Stemshaug ⟶ Hjelen—Fevelen ✉—Bak—Sjøli—Fevelen, t. + r. 20 km.; 🚶 3 g. uktl.: ti. og to. kl. 9.0, f. kl. 16.30

Aure I ⟶ Bjøringen—Torset—Tevik—Vik, t. + r. 22 km.; 🚶 3 g. uktl.: ti. 9.0, to. 9.0, f. 17.0
II ⟶
Lurvik på Nordmøre } 5795, t. + r. 20 km. 🚶 2 g. uktl.: ti. kl. 9.0 f. 18.30 om Ertvåg, Giset og Sletten.

Ekstra: Grisvågøy—Lesund to., f. til forb. m/ Nordm.-Tr.heim.

Trondheim

Landpostbud søkndgl. *mg.* (kl. 9.⁰) til I Nardosletta—Tempe, II Tyholt. III Leangen og Lade (til IV Byåsen, se nr. 6080)

6080 t. + r. 21 km.; søkndgl.
Over Byåsen | Fra Trondheim kl. 9.⁰; i Ugla *fm.*
Ugla | » Ugla *em.* i Trondheim kl. 14.⁰
Selsbakk St., *Dovrebanen.*

6090 t. + r. 16 km., søkndgl.
Moholtan | Fra Trondheim kl. 11.⁰; ved Jonsvatnet kl. 11.³⁰
Jonsvatnet | » Jonsvatnet » 9.⁵⁰ i Trondheim - 10.⁸⁰
→ Jonsvatnets kursted

6092 37 km.; søkndgl.
Nidarvoll
Bjørkmyr
Bratsberg i Strinda
Fra Trondheim kl. 10.⁰; i Klæbu 11.⁰
» Klæbu „ 11.¹⁵; i Trondheim 12.⁰
→ Digre—Brurok—Fjermstad—Hamar, t. + r. 24 km ; 3 g. uktl.: t., t., l., 12.⁰

Klæbu I → Stigen—Grennstad — Osen, t. + r. 22 km.; 4 g. uktl.: m., t., t., l. kl. 12.⁰
II → Aune—Ølset Rønningen, — 12 » 3 » — t., t., l. » »

5745 »RN« 8530, Trondheim—Vinjeøra—Kyrksæterøra, se side 210.

5870 »*Orkla*« søkndgl. fra Trondheim kl. 17.²⁰
lørd. - 16.⁰
Geitastrand (Ofstad)
I → Kjøra t. + r. 16 km.; 3 g. uktl.: m., o., l. kl. 12.⁰
II → Almli steinbrudd — 14 » 3 » — » » » *fm.*

5920 »***RN*« *8650,*** 25 km, søkndgl.
Åsbygda | Fra Trondheim kl. 9.¹⁵; i Spongdal *fm.*
Bosberg → Hangran | » Spongdal *mg.* » Trondheim *mg.*
I Onsøyen meieri—Flak t. + r. 16 » 3 g. uktl.: t., t., l. *em.*
II Vorset—Langørgen—Haugan — 18 - søkndgl. kl. 12.⁰
Steinshylla → Spongdal | Fra Trondh. kl. 9.⁴⁰; i Orkanger 11.¹⁰
5915 »RN« 8540, t. + r. 90 km. søkndgl. | » Orkang. » 14.0: i Trondh. 15.⁴⁰
Øysandan
Buvika → Lerådalen—Leireggja t. + r. 14 km.; 3 g. uktl.: t., t., l. kl. 9.³⁰
Børsa
5940 15 km.; søkndgl. | Fra Børsa *fm.*; i Skaun *md.*
Eggkleiva | » Skaun 9.³⁰; i Børsa *fm.*
Svorkland → Ro—Lefstad—Råbygdå, t. + r. 7 km.; 3 g. uktl.: t., t., l. kl. 14.⁰
Skaun

Viggja
Thamshamn
5850 »***RN*« *30,*** 25 km.
Orkanger → Øien, t. + r. 10 km.; søkndgl. kl. 12.⁰
5882 6 km.; 4 g. nktl.: m., t., t., l.
Gjølme | Fra Orkanger 12.⁰; i Gjølme 13.⁰
» Gjølme 10.³⁰; i Orkang. 11.¹⁵

Bårdshaug stoppested
Follo —
Fannrem
I. → Svorkbygda t. + r. 26 km.; 3 g. uktl.: t., t., l. kl. 13.⁰
II. → Brubakk—Øyum—Solbu t. + r. 21 km.; søkndge kl. 13.0.
5890 t. + r. 13 km.; 3 g. uktl.: t., t., l. | Fra Fannrem 13.⁰; fr. 15.⁰
Sølbergshaugan | » Sølbergh. 10.⁰; » 11.³
→ Asbjørnslettet —Doro t. + r. 27 km.; 3 g. uktl.: t., t., l. *fm*

Svorkmo
5896 t. + r. 28 km. 4 g. uktl. m., t., t., l. | Fra Svorkmo 13.¹⁵; i Hoston 17.⁰
Brattli
Aunan | » Hoston 8.⁰; i Svorkmo 11.³⁰
Hoston [→ Øyalia midlert. nedl. t. + r. 12 km. 2 g. uktl.: to., l. kl. 17.¹⁵]

5915 🚂, forts. av ruten (Trondheim —) Orkanger—Berkåk

Løkken Verk

⟶ Bjørneli, t. + r. 10 km.; 🚶 søkndgl. *em.*

5705 🚂 »RN.« 814 ⟶ *Nordmør N.* over Surna ⛴

5908 🚂 »RN« 810, 51 k.m søkndgl.

Meldal

5905 🚌 8 km. søkndgl.

Kvamsgjerdet

✉ Fra Meldal 16.0; fremme 16.30
» Kvamsgj. 14.50; — 15.20

Jerpstad
Grindal
Rennebu

✉ Fra Løkken Verk 15.10; i Berkåk 17.0
» Berkåk 10.40; i Løkken V. 12.40

Stamnan ⟶ Berkåk, 🚂 *Dovrebanen*

⛴ *»RN« 675* ✉ *

Vanvikan ⟶ Balstad—Roten—Litle Kråkmo, t. + r. 34 km.; 🚶 3 g. uktl.: t., t., l. *mg.*

Hindrem

Tautra i Trøndelag

6100 ⛴ *»RN« 670, Innherad* ✉ *

Holmberget ✉

⟶ Frosta*) ⟶ Tautra i Trøndelag og Småland ✉

I ⟶ Åtlo ✉, Kvamman ✉, Fånes ✉ t. + r. 33 km.; 🚶 5 g. uktl.: t., o., t., f., l. *fm.*
II ⟶ Galtvik—Haugan—Nygård — 7 - 🚶 4 » — t., o., t., l. »
III ⟶ Nidarheim—Viken—Juberg — 8 - 🚶 5 » — m., t., o., t., l.»

*) *Frosta* over Åsen *onsd.* (Fra Tr*heim m/ Nordlandsbn. kl. 9.85).

Leksvik

I ⟶ Myran—Aune—Veiskift, t. + r. 24 km.; 🚶 3 g. uktl.: m., o., f. *fm.*
II ⟶ Hamarberg—Hoven — 25 - 🚶 3 » — » » » —

Saltvikhamn, *

Naust, Ytterøy } over Jørstadsjøen stoppested se »RN« 670

Levanger, Nordlandsbanen

Mosvik, Vangshylla (Vangshylla også over Sakshaug; se Nordlbn. s. 218).

Venneshamn, Vestvik } 6126 🚌 5 km.; 5 g. uktl. i fo. b. m/ postskib

Kverngjerdet ✉ } 6127 🚌 25 km.; 1 g. uktl., når Trongsundet kun har ett uktl. anl.

Trongsundet, Verrabotn } 6128 🚌 10 km.; 1 g. uktl., når Verrabotn kun har ett uktl. anløp.

⟶ Brandås ✉, t. + r. 24 km.; 🚶 2 g. uktl.: s., o.

Verrastranda (Skjelstad), Med hest til Skjelstad stoppested, når Verrnstranda kun har 3 uktl. anløp.

Tua ⟶ Golvassli—Sandseter—Selen—Kruven, t. + r. 44 km.; 🚶 2 g. uktl.: m., to.

Foldafoss, også 6 g. uktl. fra Steinkjer

Kirknesvågen ⟶. Sakshaug o. v. søkndgl. Se Nordlandsbn. s. 218

Steinkjer, Nordlandsbanen

Vadaneset, Malm ⟶ Steinkjer; 6 g. uktl. Se Steinkjer (No. 6318).

*

Trondheim utgående [transit] Navn	Utveksler med:	Navn	Utveksler med:	Navn	Utveksler med:
Bjørkmyr ...	Trondheim	**Kirknesvågen.*	Trondh. og Nordlandsb.	*(Selsbakk st.)..	Trondheim
Bosberg		Kjøra.....	Trondheim	*Skaun*	
Brandås	Trondh. og Nordlandsb.	*Klæbu.....		*Spongdal.....	
Bratsberg i Str	Trondheim	*Kverngjerdet	Trondh. og Nordlandsb.	*Småland.....	Trondh. og Nordlandsb.
Buvika		*Kvammen på Frosta.....		Steinshylla....	Trondheim
*Børsa.....		*Leangen, Strinda*		*Svorkland.....	
*Eggkleiva.....		**Leksvik.....		*Tautra i Tr.lag	Trondh. og Nordlandsb.
*Foldafoss ...	Trondh. og Nordlandsb.	Leireggja.....	Trondheim	*Trongsundet..	
**Frosta*		**Malm.....	Trondh. og Nordlandsb.	*Tua.....	
*Fånes		*Moholtan.....	Trondheim	*Ugla.....	Trondheim
*Geitastrand ..	Trondheim	**Mosvik.....	Trondh. og Nordlandsb.	*Vadaneset.....	Trondh. og Nordlandsb.
Grennstad ..		*Nardosletta	Trondheim	*Vangshylla...	
Hangran		**Naust.....	Trondh. og Nordlandsb.	*Vanvikan.....	Trondheim
*Hindrem		*Nidarvoll.....	Trondheim	*Venneshamn...	Trondh. og Nordlandsb.
*Holmberget .	Trondh. og Nordlandsb.	**Saltvikhamn...	Trondh. og Nordlandsb.	*Verrabon.....	
*Jonsvatnet ..	Trondheim			*Verrestranda..	
				*Vestvik.....	
				*Ytterøy.....	
				Ølset.....	Trondheim
				*Øysandan....	
				Åsbygda.....	
				Åtlo.....	Tr.heim og Nordlandsbn

* Disse steder pakkes og merkes (sydfra, over-land) *Innherad.*

Meråkerbanens postekspedisjon.

Trondheim ★ 8.20 — side 215 —

(Trondheim—Storlien).

6150. »RN« 33

Stoppesteder fælles med *Nordlandsbanen.*

(Lademoen stoppested)
Leangen i Strinda
Charlottenlund i Strinda
Ranheim ⋙→ Reppegrenda ✉
(Vikhamar stoppested)
Malvik
Midtsandan ✉
Hommelvik
6155. 🚂 3 Mostadmark
[Muruvik stoppested]
Hell ⋙→ 6170 🚂 6
Hegra ⋙→ Skjølstadmarkja ✉ *
6200. 🚶 3 Forradal
*

Elvarli
Selbustrand
Selbu ⋙→ Kolset ✉
6185. 🚂 3
Evjegjerdet
Hyttbakken
⋙→ Rollset ✉
Flaknan
Storaunet
Gressli ✉
Tydal

Sona
Flornes
Gudå
Meråker jarnvegsstasjon ✉
⋙→ **Meråker** ⋙→ { Gilland ✉ / Nustadfoss ✉
Kopperå
(Storlien, Sverige)

(Elvarli)
(Evjegjerdet)
(Flaknan)
Flornes
Forradal
Gillan
Gressli
Gudå
Hegra
(Hell)
[Hommelvik]
(Hyttbakken)
Kolset
Kopperå

(Malvik)
Meråker
Meråker jarnvegsstasjon
Midsandan
Nustadfoss
[Ranheim]
[Reppegrenda]
Rollset
(Mostadmark)
(Selbu)
(Selbustrand)
Skjølstadmarkja
Sona
(Storaunet)
(Tydal)

NB. Ovenstående indklamrede fælles stoppesteder (med sideruter) pakkes særskilt og merkes *Trondheim—Hell.*

Supplement

Malvik ⋙→ Vikhamar—Bostad meieri, t. + r. 18 km.; 🚶 søkndgl.
*

Hommelvik
6155 🚂 t. + r. 26 km.; 3 g. uktl.: m., o., f.
Høgsli
Sneisen
Mostadmark
✉ Fra Hommelvik *fm.*; fremme *md.*
Mostadmark *em.* — *aft.*
*

Hell I ⋙→ Veiset—Dyva—Støberg—Setnan, t. + r. 24 km.; 🚶 søkndgl. *fm.*
II ⋙→ Berg i Lånke — 14 - 🚶 3 g. uktl.: t., t., l. *fm.*
6170 🚂 »*RN*« ***8820,*** 76 km. søkndgl.
Elvarli
Sesåsøyene
6173 🚶 t. + r. 18 km.; søkndgl.
Sesås
Selbustrand
✉ Fra Hell kl. 10.20; i Selbu ca. kl. 12.0
„ Selbu „ 16.30; i Hell „ „ 18.0
✉ Post utveksles ved Sesåsøyene med opgående bil
⋙→ Solem—Grøtte—Amdal, t. + r. 20 km.; 🚶 3 g. uktl.: t., t., l.
*

Selbu I ⋙→ Kolset ✉, t. + r. 14 km.; 🚶 3 g. uktl.: m., o., f., *fm.*
II ⋙→ Avtrætvik — 17 - 🚶 5 - — —„— „
⋙→ Renåen — 28 - 🚶 2 - — o., l. *md.*
III ⋙→ Innbygden — 12 - 🚶 5 - — m., o., t., f., l. *fm.*
6185 🚂 t. + r. 92 km.; 3 g. uktl. *tur* t., t., l., *retur* m., o., f.
Evjegjerdet } 🚶 3 g. uktl.;
Hyttbakken } m., o., f.
✉ Fra Selbu kl. 12.30; på Hyttbakk. 14.03
„ Hyttbakk. 10.0; i Selbu 11.30
⋙→ Rollset ✉—Stokmo, t. + r. 10 km.; 🚶 3 g. uktl.: t., t., l.
*

Flaknan
Storaunet
Tydal
🚶 t. + r. 54 km.; 3 g. uktl.: t., l. *em.*
om Gressli ✉ Hegset og Aune

⋙→ Stugudal, t. + r. 48 km.; 🚶 2 g. uktl.: m., o., f. *mg.*
✉ Fra Selbu t., t., l. kl. 13.0 i Tydal - - - - 16.30
Fra Tydal m., o., f. kl. 8.30 i Selbu - - - - 11.45
*

Hegra I ⋙→ Skjølstadmarkja ✉, Raumo—Rolseng—Ålmo, t. + r. 30 km.; 🚶 5 g. uktl.: m., t., t., f., l. *fm.*
På retur om Kyllo, Trøyte til veikrysset.
II ⋙→ Sundset-Bjørgan-Einang-Midtkil-Sørkil-Ingstad — 20 - 🚶 3 - — m., o., f. -
III ⋙→ Holm—Moan—Ysteberg—Eidum — 18 - 🚶 3 - — t., t., l.
6200 🚶 t. + r. 34 km.; 3 g. uktl.: t., t., l.
Grønset—Bratsberg
Dalsaunet—Fossen
Forradal
✉ Fra Hegra kl. 11.30; i Forradal kl. 19.30
„ Forradal „ 5.30; i Hegra - 9.45
*

Gudå ⋙→ Elvran—Skolheim—Smemo—Funtaunet, t. + r. 12 km.; 🚶 5 g. uktl.: m., t., t., f., l.
*

Meråker I ⋙→ Nustadfoss ✉—Boset—Stokke—Gillan ✉ t. + r. 34 km.; 🚶 2 g. uktl.: o., l. kl. 14.0
II ⋙→ Langsåbakk i Færsdalen — 41 - 🚶 2 - — o., l. *em.*

Nordlandsbanens postekspedisjon.

(Trondheim—) Hell—Grong—(Namsos—) Mosjøen.

6220. »R. f. N.« 31.

Trondheim ★ kl. 9.[85]

— side 215 —

Stoppesteder fælles med *Meråkerbanen*:
Lademoen stoppested
Leangen i Strinda
Charlottenlund i Strinda
Ranheim ⋙→ Reppegrenda ✉
Vikhammer stoppested)
Malvik
Midtsandan ✉
Hommelvik
6155. 3 Mostadmark
*

Hell
6220 („RN" 15
6170 6, kl. 10½
Elvarli
(Sesås 6173) ⋙→ Selbustrand
Selbu
6185. 3 Evjegjerdet } 6184
Hyttbakken
Flaknan
Gressli ✉
Storaunet
Tydal

Stjørdal ⋙→ Kårstad ✉
Skatval
⋙→ { Hollan ✉ / Vinnan ✉
Langstein
Åsen
6235. 6 Åsenfjord ⋙→ Kastrå ✉
*
Ronglan
6237. 6 Ekne
*
Skogns Stasjon
6240. 6 Skogns Markabygd
*

Levanger, side 221
(6109. *Innherad* ✉)
*
Rinnan
Verdal ⋙→ Lysthaugen ✉
6266. 6
Stiklestad ⋙→ Leksdalen ✉
Leirådalen ✉
Vuku
6270 3
Inndalen
Vaterholm ✉
Sul
Inna i Verdal
6275. 3
Ullvilla
Helgådalen
Skjækerfossen ⋙→ Veren ✉
*
Røra ⋙→ Hylla ✉
6122. 6
Sakshaug ⋙→ Kirknesvågen
6120 6
Utøy
Vangshylla
Kirkeoesvågen } også Innherad
⋙→ Sakshaug
Sparbu
Mære
Vist
6123. 6 Sandvollan
*

Steinkjer, side 222
(6100. *Innherad*)
*

Forts. næste spalte.

Forts. fra forr. spalte.

Steinkjer
6350 6
Føling
Klingsundet
Øvre-Kvam
*
6310 7 *(Steinkjer—Namsos)*
Asp ✉
Jådåren
Beitstad
6315 4
Bartnes
Hamaren ✉
*
Sprova
Elda
Namdalseid
Rødhamar (Rauhamar)
Bangsund 6475
Lundreina ✉
Spillum i Namdalen
6330. 3 Bangdalen
*
Namsos, 6390.6385
*
Byafossen
Fossemvatnet
Sunnan
6355 6
Binde
*
Valøy i Stod
Jørstad
Snåsa
Agle
Lurudal ✉
Formofoss
6530. 3
Skjelbreid
Nordli
6537 2
Kveli i Liene ✉
Tunnsjøen 6536
*
6535 1 { For tiden kun til Murumoen
Murumoen ✉
(Gäddede Sverige)
6540 3
Sørli
*
Grong
⋙→ Forsland ✉
»RN« 35 ★ ⋙→ *Namsos.*
Øyheim
Øysletta
Skogmo st.
Overhalla { »RN« 9235, går ut fra Namsos
6 »RN« 9235
Flasnes
Sætervollen
Høylandet i Namdalen
6496 3
Flott ✉
Øvre Høylandet
6498 3
Kongsmoen
Skage i Namdalen
Namsos
*

Fortsettelse næste side.

III.

Grong (forts. fra forrige spalte).

6
Bergsmo
*
6499 3
Heimdalshang ✉
Fjerdingen ✉
Harran (også over Gartland st.)
Lindsetmoen
*

Gartland st.
→ Harran (Fiskum)

Harran st.
Aunfoss -
Lassemoen -
Trongfoss
Brekkvasselv → Bjørhusdal ✉

6510 3
Finnvollan (→ Namsskogan)
Limingen → Møkkelvik ✉
6528 3
Nordre Grong
*

Bjørhusdal st.
Namsskogan
(→ Finnvollan
→ Brekkvasselv)
*

Bjørnstad st.
Smalåsen -
Finnburhaug ✉ 3 t.,t.,l.
Majavatn
Sefrivatn st.
Holmvassås st.
Svenningdal -
→ Strendene
Trofors
Laksfors st.
Eiterstraum st.
Kvalfors st.
Aufles st.

Kroken (Susendal)
Hattfjelldal → Mikkeljord ✉, Ivarrud ✉, Åkervik ✉
Klovimoen ✉
→ Fiplingkroken
Fjellbekkmo ✉
Fellingfors
Grane i Vefsen
Laksfors

6746 3
Grubben ✉
Varntresk
→ Raudli ✉

Mosjøen
„RN" 9300 3 →
6
Halsøy i Vefsen
Fustvatnet
Steinmoen ✉
Angermo
Elsfjorden → Seljeli ✉
3
Drevvatnet
*
(ferje) 6
Hemnesberget
6
Finneidfjord →
Mo
Mid-Helgeland ★

6840. 3
Bjerka i Helgel.
Vallabotn
6839 3
Mula
*
Solhaugstranda
Korgen 6725
→ Krokselmoen ✉
6845. 3
Bleikvasslia → Svartvassmo ✉, Røssvassbukt ✉, Raudli ✉
*

Nordlandsbanen.

I.

*Asp
*Bangdalen
*Bangsund
*Bartnes
*Beitstad
Ekne
*Elda
(Elvarli)
(Evjegjerdet)
(Flaknan)
Føling
(Gressli)
*Hamaren
Helgådalen
Hell
Hollan
(Hommelvik)
Hylla
(Hyttebakken)
Inna i Verdal
Inndalen
*Jådåren
Kastrå
Klingsundet
Kårstad
Langstein
Leirådalen
Leksdalen
Levanger, dir.
*Lundreina
Lysthaugen
(Malvik)
(Midtsanden)
(Mostadmark)
Mære
*Namdalseid
(Ranheim)
(Reppegrenda)
Rinnan
Ronglan
*Rødhamar
Røra
Sakshaug
Sandvollan
(Selbu)
(Selbustrand)
Skatval
Skjækerfossen
Skogns Markabygd
Skogns Stasjon
Sparbu
*Spillum i Namdal.
*Sprova
Steinkjer, dir.
Stiklestad
Stjørdal
(Storaunet)
Sul
(Tydal)
Ulvilla
Utøy
Vaterholm
Verdal
Veren
Vinnan
Vist
Vuku
Øvre-Kvam
Åsen
Åsenfjord

*) *Steinkjer—Beitstad—Namsos*

NB. Innklamrede steder pakkes særskilt og merkes *Trondheim—Hell.*

II.

(Steinkjer—Grong)

Agle
Bergsmo
Binde
Byafossen
Flasnes
Fløtt
Formofoss
Forsland
Fossemvatnet
Grong
Høylandet i Namd.
Jørstad
(Kongsmoen)
Kveli i Liene
Lurudal
Murumoen
Nordli
Overhalla
Røysing
Skage i Namdal.
Skjelbreid
Snåsa
Sunnan
Sætervollen
Sørli
Tunnsjøen
Valøy i Stod
Øvre Høylandet
Øyheim
Øysletta

III

(Grong—Mosjøen)

*Angermo
Bjørhusdal
Brekkvasselv
*Drevvatnet
*Elsfjorden
Fellingfors
Finnburhaug
Finnvollan
*Finneidfjord
Fiplingkroken
Fjellbekkmo
Fjerdingen
*Fustvatnet
Grane i Vefsen
(Grong)
Grubben
*Halsøy i Vefsn
Harran
Hattfjelldal
Heimdalshaug
*Hemnesberget
Ivarrud
Klovimoen
Laksfors
Limingen
Lindsetmoen
Majavatn
Mikkeljord
(Mo)
(Mosjøen)
Møkkelvik
Namsskogan
Nordre Grong
(Raudli)
Strendene
Trofors
Trongfoss
Varntresk
Åkervik

* Kun i transitt over Mosjøen, *ellers* Mid-Helgeland

Supplement

Stjørdal.

I ⟶ Rostadskillet—Vikan, t. + r. 20 km.; søkndgl. *fm.*
II ⟶ Mælen—Kårstad ✉ — 33 - — -
III ⟶ Øyan—Beistad — 16 - 3 g. uktl.: t., t., l. -
IV ⟶ „ —Mæle — 7 - søkndgl.

*

Skatval I ⟶ Hegge—Fløan—Alstad—Rykke, t. + r. 26 km., 3 g. uktl.: t., t., l. *fm.*
II ⟶ Hollan ✉ — Devle—Vollan—Voll — 25 - 3 - — — „
⟶ Hilan—Utsetås—Bakken — 14 - 2 - — t., l. *em.*
III ⟶ Bremset—Auran—Vinnan ✉, Utbygdi — 3 - — t., t., l. *fm.*

*

Åsen

6235 12 km.; søkndgl.
Åsenfjord
Kastrå ✉

✉ Fra Åsen kl. 11.45; i Åsenfjord kl. 12.30
„ Åsenfjord *em.*; i Åsen „ 16.0

*

Ronglan

6237 5 km.; søkndgl.
Ekne

✉ Fra Ronglan kl. 930.; i Ekne kl. 10.0
„ Ekne „ 8.15; i Ronglan „ 9.0

*

Skogns Stasjon

⟶ Lynvatnet rundt og om Grytegrend t. + r. 20 km. 3 g. uktl.; t., t., l. kl. 11.0

6240 11 km.; søkndgl.
Skogns Markabygd

✉ Fra Skogn St. kl. 13.0; i Skogns Markabygd 13.30
„ Skogns Markab. kl. 9.0; ved Skogn St. 9.30

Levanger

I ⟶ Eggen 'om Wesche' t. + r. 22 km.; 4 g. uktl.: m., t., t., l. kl. 12.30
II ⟶ Mule—Okkenhaug ✉ — 25 « 5 - — m., t., t., f., l. - —
III ⟶ Okkenhaug ✉—Buran — 33 « søkndaglig - 12.0

Verdal.

I ⟶ Lysthaugen ✉ og rundt i Vinne sokn, t. + r. 33 km.; søkndgl. kl. 13.30
II Trones bruk—Vollhaugen — 21 - — „ —

6266 »*RN*« *9060,* 5 g. uktl.: m., t., t., f., l.
Stiklestad

I ⟶ Leksdalen ✉ — Dalemark, t. + r. 20 km.; 5 g. uktl.: m., t., t., f., l. *md*
II ⟶ Jermstad—Eklo—Uglen—Haga, t. + r. 17 km.; 4 g. uktl.: ti., o., f., l.
Leirådalen ✉ (ved Volen)
Vuku

6270 35 km.; 3 g. uktl.: m, o., l.

✉ Fra Vuku kl. 11.30; i Inna kl. 13.0
„ Inna „ 14.0; i Vuku „ 16.0

Inndalen
Vaterholm ✉
Sul
Inna i Verdal

*

6275 21 km.; 3 g. uktl.: ti., to., l.
Ulvilla, Helgådalen
Skjækerfossen

✉ Fra Vuku kl. 13.0; i Skj.f. kl. 14.0
„ Skj.fos. „ 15.0; i Vuku „ 16.0

⟶ Veren ✉ og rundt i bygden, t. + r. 42 km.; 2 g. uktl.: o., l. *mg.*

*

Røra ⟶ Hylla ✉, t. + r. 4 km.; søkndgl. kl. 11.30 (fra Hylla kl. 12.35).

*

6122 a. 8 km.; Saksbaug

Røra—Sakshaug: søkndgl.

6120 søkndgl. kl. 10.55; tilbake kl. 12.30
Utøy ⟶ Rostad—Stokkan skole, t. + r. 20 km.; søkndgl. *fm.*
Vangshylla / Kirkenesvågen } Også *Innherad*
⟶ Sakshaug

*

Sparbu ⟶ Sem—Royskje, t+r 30 km.; 3 g. uktl.; ti., to., l. kl. 11.15

*

Mære ⟶ Ålberg, t. + r. 11 km.; 3 g. ukl.: t., t., l. kl. 12.15

*

Vist

6123 6 km.; søkndgl.
Sandvollan

✉ Fra Vist kl. 11.15; på Sandvollan kl. 12.0
„ Sandvollan „ 10.0; „ Vist „ 10.45

Steinkjer

Strand, t. + r. 40 km.; 3 g. uktl.: t., t., l. kl. 12.^{30}

6310 »*NR*« *9100,* 78 km.; kl. 14.^{15} søkndaglig; *desuten* søndager til Bangsund.

Asp
Jådåren
Beitstad — Hatlinghus t. + r. 28 km.; 3 g. uktl.: t., t., l. kl. 11.^{45}

6315 t. + r. 35 km.; 4 g. uktl.: m., o., f., l.

Bartnes
Hamaren

Fra Beitstad kl. 12.0 ; i Bartnes 13.^{0}
„ Bartnes - 13.^{0} i Beitstad kl. 18.0

Sprova, Elda
Namdalseid, — Skatland, t. + r. 28 km.: 3 g. uktl.: t., t., l. kl. 12.^{0}
Rødhamar, Bangsund, Lundreina
Spillum i Namdalen

6330 t. + r. 36 km.; 3 g. uktl.: t., t., l.

Sævik
Klinga
Bangdalen

Fra Spillum kl. 9.0; i Bangdal kl. 12.0
„ Bangdal *md.* i Spillum „ 15.0

Solum, t. + r. 20 km.; 1 g. uktl.: to. *md.*

[Namsos.]

6318 „RN" 9074, 47 km.; søkndgl. kl. 14.^{15}

Malm
Vadaneset
Foldafoss

også forbindelse med skip Trondheim—Innherad.

6350 35 km.; søkndgl.

Svenning i Egge
Føling, Kné
Klingsundet
Kvamsgrend, Vestre Noem
Øvre-Kvam

Fra Steinkjer kl. 14.^{15}; i Øvre-Kvam kl. 16 0
„ Øvre-Kvam „ 8.0; i Steinkjer „ 10.0

6302 10 km.; søkndgl.
Røysing

Fra Steinkjer kl. 13.^{0} ; fremme kl. 14.^{15}
„ Røysing „ 11.^{0} ; — „ 12.^{0}

Sørtun om Tolstad t. + r. 30 km.; 3 g. uktl.: t., t., l. *fm.*
Gaulstadbygdi — 35 - 3 „ — t., t., l. *fm.*

Sunnan

6335 6 km.; søkndgl.
Binde

Fra Sunnan kl. 14.^{30}; i Binde kl. 15.^{45}
„ Binde „ 13.^{0} ; i Sunnan „ 14.^{15}

Jørstad — Kjøbli — Mediås, t. + r. 32 km.; 3 g. uktl.: t., t.,l. kl. 12.^{30}

Snåsa I — Brønstad—Langnes, t. + r. 33 km.; 4 g. uktl.: m., o., f., l. kl. 12.^{30}
II — Skavlan—Dal — 13 - 4 - — „ „ —

Formofoss

6530 »RN« 9260, 72 km. 3 g. uktl.:

Skjelbreid
Nordli

Fra Formofoss m., o., f. kl. 17.^{15} i Nordli « « « » 19.^{45}
Fra Nordli t., t., l. 7.^{0} i Formofoss « « « 9.^{30}

Totsås—Nes, t. +r. 22 km.; 2 g. uktl.: ti., l. *em.*

6537, t. + r. 33 km.; 2 g. uktl.: ti., l.

Kveli i Liene — Lerbakk—Bergli—Kvemo, t. + r. 30 km.; 2 g. uktl.: ti., l. *fm.*
Tunnsjøen

Østmo—Limingseter—Deviken, t. + r 40 km.; 2 g. uktl.: s., to. *mg.*
NB.! Forbindelse over Deviken med Nordre Grong, s. d. (side 224)

Fra Nordli ti., l. kl. 16.^{0} ; i Tunnsjøen 20.^{0}
» Tunnsjøen - - - 8.^{0} ; i Nordli 12.^{0}

6535 t. + r. 36 km.; 1 g. uktl.: l.

Murumoen
[Gäddede, for tiden *innstillet*]

Fra Nordli kl. 8.^{0}; i Gäddede 13.^{0}
» Gäddede » 15.^{0}; i Nordli 20.^{0}

6540 t. + r. 38 km.; 3 g. uktl.: tirsd., torsd., lørd. *mg.*

Sørli — Mebygd—Jule—Skåle—Østborg, t. + r. 62 km.; 2 g. uktl.: sønd., onds. *fm.*
Inderdalen—Bergslien, — 40 — 2 » — » » »

Fra Nordli kl. 16.^{0}; i Sørli kl. 18.^{0}
» Sørli « 18.^{0}; i Nordli « 20.^{0}

Supplement.

Grong—Namsos ✱

Øysletta ⋙→ Grande. t. + r. 12 km., 🚶 4 g. uktl.: m., o., f., l. kl. 16.⁰
Skogmo stasjon. *Utveksling av post til og fra Namdalen.*

Overhalla

I ⋙→ Himo—Bjøra Br.—Voll—Engstad—Bertnem, t. + r. 31 km.; 🚶 4 g. uktl.: m., o., f., l. *em.*
II ⋙→ Kjærstad—Bjørnes—Skjørland—L. Amdal — 25 — 🚶 3 — ti., to., l. *fm.*

6490 »RN« 9235 🚌 103 km. søkndgl. ***Ruten går fra Namsos*** (kl. 16.⁰)

Flasnes, Sætervollen,

Høylandet i Namdalen

I ⋙→ Mørkved—Grongstad—Haugen, t. + r. 17 km.; 🚶 3 g. uktl.: t., t., l. kl. 8.⁰
II ⋙→ Børstad—Romstad—Aimås—Brembu, — 18,5 — 🚶 3 » — —»— —

6496 🐎🚌 t. + r. 36 km.; 3 g. uktl.: m., o., f.

Flott ✉ | ✉ Fra Høylandet kl. 15.⁰; fremme kl. 17.⁰
Øvre Høylandet | » Øvre — » 13.⁰; — » 15.⁰

6498 🐎🚌 t. + r. 40 km.; 3 g. uktl.: m., o., f.
Kongsmoen, ⛵ *Namdalen,* ✱ s. d.

Skage i Namdalen

I ⋙→ Mælen—Risted—Gansmo—Selleg, t. + r. 28 km. 🚶 4 g. uktl.: m., o., f., l. *fm.*
II ⋙→ Råbakken—Furre—Homstad—Opdal, — 30 — 🚶 3 » — ti., to., l. —
III ⋙→ Reinbjør—Omlen—Åsheim—Norddal, — 17 — 🚶 3 » — m., o., f. *mg.*

* * *

Grong, ⋙→ Medjå—Forsland ✉ (ad nordre side av Namsen) t. + r. 21 km.; 🚶 søkndgl. fm.

6478 🚌 7km. søkndgl. | ✉ Fra Grong kl. 9.³⁰; i Bergsmo kl. 10.⁰
„ Bergsmo - 10.¹⁵; - Grong - 11.⁰

Bergsmo

I ⋙→ Berge—Rosten—Homo (søndenfor Namsen) t.+r. 20 — 🚶 4 g. uktl.: m.,o., f., l. *em.*
II ⋙→ Moum—Nedre Sklætt—Vie—Leir—Veiem — 22 — 🚶 4 » — « « « « «
III ⋙→ Jørum . . . . . — 11 — 🚶 4 » — « « « « «

*

6499 🚌 44 km. 3 ganger ukentl.: ti., to., l.

Harran

I ⋙→ Urstad—Gartland, t. + r. 11 km.; 🚶 3 g. uktl.: m., o., f. kl. 13.⁰
II ⋙→ Rosset—Elstad, — 19 — 🚶 3 » — —»— —

Heimdalshaug ✉, Fjerdingen ✉ | ✉ Fra Grong *em.;* i Lindsetmo *em.*
Lindsetmoen | „ Lindsetmoen *fm.*; i Grong *fm.*

*

Brekkvasselv

I ⋙→ Nessan—Domåsen—Breifossmo, t. + r. 16 km.; 🚶 3 g. uktl.: t., t., l. *fm.*
II ⋙→ Bjørhusdal ✉—Namstad, t.+r. 16 km.; 🚶 3 g. uktl.: t., t., l. *fm.*

6510 🚌 »RN« 9261, 26 km. 3 g. uktl.: ti., to., l.

Finnvollan | ✉ Fra Brekkvasselv *em.;* i Limingen *em.*
„ Limingen *mg.*; i Brekkvasselv *fm.*

Limingen ⋙→ Møkkelvik ✉ — Hansvik—Stallviken, t. + r. 78 km.; 🚶 2 g. uktl.: m., f. *em.*

6528 🚌 9 km.; 3 g. uktl.: m., o., f. — ✉ Fra Limingen 19.⁰; i N. Grong 21.⁰ » N. Grong 15.⁰; i Limingen 18.⁰

Nordre Grong

I ⋙→ Sørås—Skånalien—Namvatnet, t. + r. 28 km.; 🚶 m., f. *em.*
II ⋙→ Nyvikmo—Deviken, — 30 — 🚶 s., to. *md.*
III ⋙→ Nygard—Hudningvatn—Vallervatn — 65 — 🚶 m., o., f. *em.*

*

Namskogan ⋙→ Håpnes ✉ — Smalåsen t. + r. 40 km., 🚶 3 g. uktl. t., t., l. kl. 18.⁰

* * *

Mosjøen ⛵ (Se også side 244). — ✉ Fra Mosjøen t., t., l. 8.⁰ i Kroken 14.⁴⁵ „ Kroken m., o., f. 7.⁰ - Mosjøen 12.¹⁵

»RN« 9300 🚌 119 km.; 3 g. ukentl.

Laksfors Grane, Fellingfors Fjellbekkmo ✉

Klovimoen ✉ ⋙→ Fiplingkroken, ✉ t. + r. 38 km.; 🚶 2 g. uktl.: ti., l. *fm.*

Trofors

Hattfjelldal

I ⋙→ Mikkeljord ✉—Ivarrud ✉ t.+r. 83 km.; 🚌 2 g. uktl.: ti., l. *mg.*
⋙→ Ørjedalen — 23 « 🚶 2 » — ti., l. «
II ⋙→ Åsheim—Holmen — 29 « 🚶 2 « — « « «
III ⋙→ Åkervik ✉—Tustervatnet — 80 « 🚶 3 « — t., t., l. «
⋙→ Sjåvik—Vesterbukt — 20 « 🚶 1 « — l. «
IV ⋙→ Unkervatnet — 38 « 🚶 2 « — ti. l. «
I ⋙→ Grensevoll, (-Sverige.) — 46 « 🚶 2 « — » » *em.*
II ⋙→ Gardsmark — 32 « 🚶 2 « — « « «
V ⋙→ Dalen — 25 « 🚶 2 » — » » «

6746 🚶 t. + r. 28 km.; 3 g. uktl.: t., t., l. — ✉ Fra Hattfjelldal 8.⁰ i Varntresk 16.⁰ „ Varntresk 8.⁰ - Hattfjelldal 16.⁰

Grubben ✉

Varntresk

I ⋙→ Skjellmo, t. + r. 40 km.; 🚶 2 g. uktl.: s., o. *mg.*
II ⋙→ Lindvik—Raudli ✉ — 50 — 🚶 2 » — on., lørd.
III ⋙→ Kvalbukt — 25 — 🚶 1 » — «


Rörvik
Kolvereid
Ottersöy
Indre Nærøy
Strand i Namd.
Buøy
Nærøysteine
Lund
Abelvær
Salsnes
Fosnevågen
Faksdal
Seierstad
Finnanger
Jönnvika
Myrvik
Utvorda
Björöya
Skorstad
Fosslandsosen
Elvalandet
Vemundvik
Survik i Namdal
Nord-Statland
Hovika
Einvika
Lauvnes
Namsos
Hasvåg i Flatanger
Sör-Flatanger
Tötdal
Spillum i Namd.
Sætervik
Bangsund
Opland
Reitan
Vingsand
Sandviksberget
Steinsdalen
Rödhamar
Bangdalen
Ytervåg
Vikbukta
Bessaker
Namdalseid
Sumstad
Hofstad
Ansteinsundet
Roan
Straum i Fosna
Elda
Sör-Kraköy
Nesvalen
Kiran
Vorpstranda
Sprova
Kne
Föling
Beitstad
Sunnan
Hamaren
Jådåren
Malm
Asp
Bartnes
Fosemvatnet
Byafossen
Stokköy
Kirkholmen
Revsnes i Fosna
Skjern
Vadaneset
Steinkjer
Röysing
Linesöya i Fosna
Herfjord
Foldafoss
Törhogg
By i Fosna
Å i Fosna
Sandvollan
Vist
Tua
Mære
Sparbu
Lauvöy i Fosna
Morvoll
Verrastranda
Kirknesvågen
Eidem
Vestvik
Lysöysundet
Venneshamn
Sakshaug
Utöy
Vallersund
Fauskan
Kverngjerdet
Trongsundet
Vangshylla
Hylla
Röra
Tarva
Oksvoll
Mosvik
Ytteröy
Stiklestad
Verrabotn
Verdal
Nes i Fosna
Saltvikhamn
Indre Bjugn
Stallvik
Rinnan
Lysthaugen
Naust
Ophaug
Bjugn
Råkvåg
Levanger
Okkenhaug
Uthaug
Höybakken
Husbysjöen
Revneshagen
Skaugdalen
Skogns St.
Brekstad
Ekne
Leksvik
Fevåg
Ronglan
Beian
Garten
Hasselvika
Fånes
Skogns Markabygd
Nedre Skaugdalen
Kvamme
Sundalen
Selva
Åsen
Mölnbukt
Rissa
Hindrem
Småland
Åsenfjorden
Tautra-öya
Frosta
Stördalsbugen
Börsting
Langstein
Vanvikan
Selbekken
Skatval
Hollan
Korstad
Skjelstadmarka
Forradal
Vinge
Stadsbygd
Stjördal
Ingdalen i Fosna
Björnbet
Leangen
Charlottenlund
Malvik
Hell
Hegra
Flornes
Nidaros
Ranheim
Hommelvik
Sona

Postekspedisjonen Trondheim—Namsos.

6390, »R. f. N.« 680

Trondheim ☆
— side 215 —

Garten i Fosna { Fra Trondheim ti., to., l. kl. 12.0 med »Gartingen«
Uthaug 6395 ⟶ Brekstad ⟶ Ophaug
Bjugn (Erviknes)
Indre Bjugn, (Strand)

Tarva
Nes i Fosna (Hellem)
Oksvoll
Vallersund } 6410 5
Fauskan ✉
Lysøysundet
Brekstad } 1(2)

Brekstad
Ophaug
Bjugn
Indre Bjugn
Oksvoll
Vallersund

✉ Fra Trondheim:
m. kl. 16.0
o. - «
to. - «
lø. - «
} m/ Byfjordskip
m/Hemne-skip

Fra Vallersund:
sø. kl. 16.0
ti. - 12.30
to. - 8.45
lø. - 9.0

✉ Fra Brekstad m., o.
« Lysøysund ti.

»Post til Lysøysundet sendes fra Tr.heim med Byfjord-skipet m., o. Fra Brekstad med bil-ruten Brekstad—Tiltrum.«

Lauvøy i Åfjord
Eidem
Å i Åfjord } 6420 *onsd.*, **dessuten** med bil-ruten sønd. til forbindelse med sydg. rute 1 i Nord-Eidem

6425 3 By i Åfjord ⟶ Morvoll ✉ og Skjern ✉

*

Tørhogg (Ratviken)
Linesøya i Fosna
[Stokkøy i Fosna* ⟶ Harbakgrenda ✉
Kjerkholmen ✉ t. + r. 17 km.; m., o. *fm.*
[Revsnes i Fosna* ⟶ Herfjord ✉
Skjøra
Kiran
Hongsand
Nesvalen
Roan } 6447 onsd. *Innstillet!*
Ansteinsundet
Sumstad
Brandsfjord (Straum)
Hoffstad
[Bessaker* } 6450 onsdag. *Innstillet!*
⟶ Vikleira ✉
Yttervåg
Steinsdalen (Osen)
Sandviksberget } 6455 1: lørdag morgen.
Vingsand
Sætervik (Sæter)
Hasvåg i Flatanger
Opland (Jøssund)
Sør-Flatanger (Vik) } 6465 1
Einvika
Lauvsnes
Bjørøya
Utvorda
Skorstad
Nord-Statland
⟶ Tøttdal ✉ — Sund t. + r. 30 km. 2 g. uktl.: o., l. kl. 13.0
[Bangsund, 6310, 6475]
Namsos (6310 ⟶ Levangerbn.)

* Bessaker, Revsnes, Stokkøy } Også Trondheim—Kirkenes

Ansteinsundet
[Bessaker]
[Bjugn]
Bjørøya
Brandsfjord
By i Åfjord
Eidem
Einvika
Fauskan
[Garten i Fosna]
Harbakgrenda
Hoffstad
Herfjord
Hongsand
[Indre Bjugn]
Kiran
Kjerkholmen
Lauvsnes
Lauvøy i Åfjord
Linesøya i Fosna
Lysøysundet
Morvoll
Nes i Fosna
Nesvalen
Nord-Statland
[Ophaug]
Opland
Oksvoll
[Revsnes i Fosna]
Roan
Sandviksberget
Skjern
Skjøra
Skorstad
Steinsdalen
[Stokkøy i Fosna]
Sumstad
Sætervik
Sør-Flatanger
Tarva
Tørhogg
Tøttdal
Utvorda
Vikleira
Vallersund
Vingsand
Yttervåg
Å i Åfjord

Supplement

Vallersund ⟶ Jøssund—Fauskan ✉—Sundset, t. + r. 29 km.; 3 g. uktl.: m., o., f. *fm.*

*

Lysøysundet ⟶ Fagereng—Vikan—Assurøy, t. + r. 28 km.; 3 g. uktl.: m., o., f. *fm.*

Å i Åfjord

* *

I ⟶ Mælan—Arnevik—Finset—Bratset, t. + r. 24 km.; 1 g. uktl.: ti.
II ⟶ Skaset—Dolmset—Monstad Hand. — 26 - 2 - — m., to.
III ⟶ Måmyr i Norddalen — 44 - 1 - — l.

6425 15 km.; 3 g. uktl.: mand., onsd, lørdag.

By i Åfjord I ⟶ Moan—Forfot—Skjern ✉ t. + r. 18 km.; 3 g. uktl.; m., o., l.
II ⟶ Staven—Ugedal—Morvoll ✉ — 20 - 3 - — —«—

*

Revsnes i Fosna

⟶ Lundfjord—Stagalien—Herfjord ✉ t. + r. 22 km.; 2 g. ukt. m., to.

*

Steinsdalen

⟶ Fuglemo—Engan—Åsegg—Hestmoen, t. + r. 28 km.; 3. g. uktl.: t., t., l.

Namdalens postekspedisjon

F.

Namsos—Folla.

6550 »R. f. N.« 700

Namsos. ✯
Alhusstrand

Survik i Namdalen } også V., 6590
Fosslandsosen } og L 6617

Elvalandet
Jønnvika
Myrvik ✉
Seierstad
Fosnesvågen ✉
} Også V. og L.

Salsnes
Lund
Galtneset
Salsbruket (Oplø)
Strand i Namdalen, 6607
Buøy
Hofles ✉
Kolvereid, 6566 ⋙→ Ottersøy—Naustbukta
Nordkrekling
Årfor
Sjølstad (Åbogen).
Foldereid
Teplingan
Kongsmoen (6498 ⋙→ Ø. Høylandet)

Alhusstrand
Buøy
[Elvalandet]
Foldereid
[Fosnesvågen]
[Fosslandsosen]
Galtneset
Hofles
[Jønnvika]
(Kolvereid)
Kongsmoen
Lund
Myrvik
Nordkrekling
Salsnes
Salsbruket
Seierstad
Sjølstad
Strand i Namdalen
[Survik i Namdalen]
Teplingan
Årfor

6590. Vikna-ruten (V).

»R f. N.« 702

Namsos ✯

6617. Leka-ruten (L.)

»R. f. N.« 704

Namsos ✯ {

»Rørvik—Namsos«

Survik i Namdalen (også F)
Fosslandsosen, også F
⋙→ Hovikja ✉
Finnanger ✉
Faksdal
Abelvær
Nærøysteine
Nærøy, Indre (Varø) 6607.
Ottersøy, 6566 ⋙→ Naustbukta og Kolvereid
Rørvik, også *Nordl.*

Ofstadsjøen
Fornes i Vikna ✉
Gardstad, 6614
Austafjord, 6613
} 6610 ⋙→ Rørvik

Bergsnov, 6614
Hunnestad ✉
Karstenøy
Gåsværøy ✉
Bondøy ✉
} 6615

Nordøyan
Vansøyvågen
Sørgjæslingan (6663)
Kvaløyhamn
Hatland
Øvereng
Ramstadlandet
Valøy i Vikna 6613
Borgann
Frelsøy
} 6616.
Lauvøyvågen

Måneset
Risværsund
Rødseidet
Søreitran
Naustbukta, 656 ⋙→ Kolvereid og Ottersøy
Fjølvika
Rønningvåg
Selliset
Gutvik
Leka
Solsem
Leknesbukta

Frøvik ✉
Hortavær
Sør-Horsfjord
Sømlivalen ✉
} også Søndre Helgel.

V. og L.⚙

samt (Rørvik Namsos)
(Abelvær)
Austafjord
Bergsnov
Bondøy
Borgann
(Faksdal)
Finnanger
Fornes i Vikna
(Fosslandsosen)
***Fjølvika**
Frelsøy
*Frøvik
Gardstad
***Gutvik**
Gåsværøy
Hatland
Hovikja
[Hortavær]
Hunnestad i Vikna
(Indre Nærøy)
Karstenøy
Kvaløyhamn
***Leka**
***Leknesbukta**
Lauvøyvågen
***Måneset**
***Naustbukta**
Nordøyan
(Nærøysteine)
Ofstadsjøen
(Ottersøy)
Ramstadlandet
***Risværsund**
***Rødseidet**
***Rønningvåg**
***Selliset**
***Solsem**
(Survik i Namdalen)
***Søreitran**
Sørgjæslingan
***[Sør-Horsfjord]**
Valøy i Vikna
Vansøyvågen
Øvereng

Vemundvik ⋙→ Ytterby—Leirvik—Fossviken, t. + r. 48 km.; 🚶 2 g. uktl.: o., l. *em.*

*

Strand i Namdalen. [*NB.!* Også i forb. med *Indre Nærøy* ved landpostb. (s. d.)]

I ⋙→ Laugen—Litleval—Torland, t. + r. 16 km.; 🚶 3 g. uktl.: t., t., f. *fm.*

II ⋙→ Fagerli—Skage—Hofles ✉, t. + r. 20 km.; 🚶 3 g. uktl.: m., o., f. *fm.*

*

Kolvereid. ⋙→ Torgeirhaug, t. + r. 22 km.; 🚶 2 g. uktl.: o., l. *em.*

*

Fosslandsosen I ⋙→ Finnanger ✉ Aglen—Jeviken, t. + r. 48 km.; 🚶 2 g. uktl.: o., l. *fm.*

II ⋙→ Sandvik om Otterøy—Hamnes, Hovikja ✉ — 36 » 🚶 3 » — t., t., l. -

*

Faksdal ⋙→ Letvik—Duun—Hov—Bragstad—Tranås, t. + r. 28 km.; 🚶 2 g. uktl.: m., to. *mg.*

*

Indre Nærøy ⋙→ Fikkan-Våg-Lundring-Sandnes-Prestvikeng, t. + r. 28.5 km.; 🚶 3 g. uktl.: m., t., l. kl. 9.0

6607 🚶 t. + r. 17 km.; 3 g. uktl.: m., to., l.

Varøystranda, Storeval
Dyreneset

✉ Fra Indre Nærøy kl. 9.0; i Strand 11.0
» Strand » 12.0; i Indre Nærøy 14.0

Strand i Namdal, *dir.* anl. *Namd. F.*

Ottersøy

6566 🚗 t. + r. ca 50 km. 2 g uktl.: m, to.
Hårvereid—Mulstad—Tømmervik—Nakling

Kolvereid } Også *dir.* d/s anløp.
Naustbukta }

✉ Fra Ottersøy kl. 9.0; i Naustb. 12.30
» Naustb. » 13.30 » Ottersøy 16.30

⋙→ Garmannvik—Hestvik—Torstad—Sørådal, t. + r. 25,6 km.; 🚶 3 g. uktl.: m., o., l. kl. 10.0

*

Rørvik

⋙→ Juvika, t. + r. 12 km.; 🚶 5 g. uktl.: m., o., to., f., l. kl. 11.0

*

Ofstadsjøen

6611 🚶 t. + r. 40 km.; 3 g. uktl.: m., o., l.
Frereng—Vikestad—Lødding—Vangsfjord—Stangring—Fornes i Vikna ✉

⋙→ *Rørvik*

✉ Fra Rørvik kl. 9.0; i Ofstadsjøen 16.0
» Ofstadsjøen » 16.0; i Rørvik 18.0

*

Austafjord

6610 🚶 t. + r. 58 km.; 1 g. uktl.: ti.
Ryum—Åkvik—Dekkerhus—Evenstad

Ofstadsjøen } Også *dir.* anløp
Gardstad }

⋙→ *Rørvik*

✉ Fra Rørvik kl. 8.30; i Austafjord 14.0
» Austafjord » 14.30; i Rørvik 21.0

*

6613 🚶 t. + r. 22 km.; 1 g. uktl.: o.*)
Litlesul—Ulsund

Valøy i Vikna, også *dir.* anl.

✉ Fra Austafjord kl. 13.0; i Valøy kl. 15.0
» Valøy » 10.0; i Austafj. » 13.30

*) Når Valøy kun har 1 ukentl. anløp av lokal-båten.

*

Gardstad

6614 🚶 8 km.; 1 g. uktl.: tirsdag
Bergsnov

✉ Fra Garstad kl. 13.0; i Bergsnov 15.0
» Bergsnov » 15.0; i Garstad 17.0

6615 🚶 7 km.; 1 g. uktl.: ti.*)
Vågseng
Karstenøy, også *dir.* anl.

✉ Fra Bergsnov kl. 15.0; i Karstenøy 16.30
» Karstenøy » 13.30; i Bergsnov 15.0

*) Når Karstenøya kun har 1 ukentl. anløp av lokal-båten.

*

Borgan

6616 🚶 11 km.; 2 g. uktl.: ti., f. } når Frelsøy ikke har anløp
Frelsøy, også *dir.* anl.

✉ Fra Borgan kl. 13.0; i Frelsøy 16.0
» Frelsøy » 10.0; i Borgan 13.0

*

Måneset I ⋙→ Bogen—Lia—Faldet—Fjær, t. + r. 54 km.; 🚶 (v/ ⛵) 2 g. uktl.: o., l. kl. 8.0

II ⋙→ Gjeringen, t. + r. 6 km.; 🚶 3 g. uktl.: ti., to., l. kl. 8.0

*

Solsem ⋙→ Gjerdet—Aune—Engan—Steine, t. + r. 36 km.; 🚶 2 g. uktl.:

*

Leka I ⋙→ Madsøy—Frøvik ✉ t. + r. 5 km.; 🚶 3 g. uktl.: o., t., l. korr. i Frøvik med rute 6620

II ⋙→ Haug—Kvaløy — 30 « 🚶 3 « — — efter lokalbåtens ankomst

Trondheim-Kirkenes postekspedisjon.

4535 »R.f.N.« 290

Tr.heim—Bergen

Bergen ☆
Florø
Måløy
Ålesund
Molde
Kristiansund
Trondheim

Tr.heim ☆
Stokkøy (Stokksund)
Bessaker
} Også Trondheim—Namsos

Namsos
Abelvær
Rørvik, side 227
6610. Ofstadsjøen
Gardstad
6615. Bergsnov
Karstenøy
*
Austafjord
*
} Også Namdalen V., 6590

Helgeland

Alfabetisk liste side 237
Supplement.... „ 244

Tosbotnet
Borkamo ✉
Lande,
6600 1 (onsd.)
Pålskog ✉
Håkaunet ✉
Sausvatn
Hommelstø
Brønnøysund
} Ordinært over Br.sund
Kollsvikja ✉
Hellstadløkka
Reppsundet ✉
Åbygda (Heimen)
Årsandøy
Breidvikhamn ✉
Terråk
Vassås ✉
Hildringen ✉
Øksningøy
Bindalseidet (Kalvik)
Skotnes
Hongset, 6684 → **Hommelstø** 1
Hombornes
Brekkosen stoppested „RN". 1366
Skjelsviksjøen
Fiskerosen
Harangsfjord
Holm i Helgeland
Sklinna (febr.—april)
Hortavær, også »RN« 724
Gårdsæter
Nord-Horsfjord
Sør-Horsfjord Også i Namd. L.
Vendesund
Sandvåg
Sundshopen ✉
Vik i Helgeland
Bø i Helgeland
Berg i Helgeland
} Også med bil over Brønnøysund. („RN" 9351)
Hårsvær, også »RN« 724
Sømnes
[Skillebotn]

Brønnøysund → Helløy ✉, Skille ✉, Stortorgnes ✉, Syltren ✉
— side 244 —

Sør-Helgelands postekspedisjon, »RN« 720: *Br.sund—Bindalen*

Brønnøysund (forts.)
Toftsundet (Toft)
Også med landpostbud fra Brønnøysund
Ylvingen
Rørøy i Helgeland
Gladstad
Vikasjøen
} 6
Bremsteinen (fisketiden febr.-apr.)
Igerøy
Veigsteinen
Tåvær
Kilvær i Helgel.
Skogsholmen → Bukkøy ✉
Lånan → Skålvær 1
Sandvær i Helgeland (også Mid-Helgel.)
Skålvær (også Mid Helgeland)
Kirkøy
Hysværøyan
Muddvær
Sundsvoll i Helgel.
Skjerværr ✉
Hesstun
Hamnsundet ✉
Forvik i Helgeland, (også Mid-Helgeland)
Høyholm
Anndalsvåg ✉
Sæterlandet
Sildkoven
Storbørja
Nevernes
Langfjord ✉
Hommelstø, 6684 → **Hongset**
6660. 3
Håkaunet ✉
Sausvatn
Pålskog ✉
6681. 1
Lande
*

Sør-Helgelands postekspedisjon, »RN« 726, 728: *Brønnøysund—Vega* (Mosjøen) — 730: — Velfjorden

Forvik i Helgeland
Stokkasjøen
} Også S. Helgel.
Aursletta
Visten (Ausa)
Visthus → Kilvågen
Tro
Tjøtta*)
Rosøy ✉
Mindland
Søroffersøy*
Husvika, også „RN" 749
Bærøyvågen
Hamnesvalen*
Vestvågan
Sundøy i Helgel.
Sørnes
[Holandsvika]
} Også „RN" 748

Mosjøen, side 244
„RN" 31
Nordlandsbanen ☆
*
6
Halsnøy i Vefsn
Fustvatnet
Angermo ✉
Elsfjorden
6
Finneidfjord
Mo
*
3
Drevvatnet
*
6
Hemnesberget
*

Mid-Helgelands postekspedisjon.
6710. »R.N.« 744. Sandnessjøen — *Vefsn* (V)

V

*) „RN" 9357 dagl. i korr. med sydg. hurtigruter og „RN" 744, 286: *Sandnessjøen*—Alstahaug—Hamnesvalen—Søroffersøy—Tjøtta.

Hellesvik
Kviting
Leirosen
Leirfjord
Alstahaug*
Blomsøy, 6772
Krokvika, Holmvikja, Løkvik } *kun* „RN" 748
Sandnessjøen 1
— side 245 —
Austbø i Helgel. (6772)
Husvær
Tenna i Helgel.
Nord-Herøy
Herøyholmen
Lauvøy i Helgel.
Skotsvær, Skålvær } 6778 (også Sør-Helgel.)
Brasøy
Sandvær i Helg. Også s. Helgl
Seløy i Helgel.
Øksningan
Åkvik i Helgel. (Nordstaul.)
Gåsvær i Helgel.
Skibbåtsvær
Åsvær
Øyvågen
Skaga i Helg.
Nordvika i Helgel.
Stavseng
Slapøy
Vandve
Torsvikvågen ⟶ Rølvåg
Nordøyvågen
Husby
Kopardal
Glein
Bjørn i Helg. ⟶ Titterneg
Hæstad ⟶ ..kvikgrenda
Alsøy
Saura
Vikholmen
Nesna
Fagervika
Horn
Låvong
Bardal
Utskarpen
Hemnesberget
Elsfjorden
Vallabotn
Finneidfjord
Straumholmen
Båsmoen
Ytteren i Helgel
Forsenget, **Mo** (side 246) 3
6
Finneidfjord 6840 *
Hemnesberget (ferje) 6
Elsfjorden ⟶ Seljeli
6717 3 Drevvatnet *
6
Angermo
Steimoen
Fustvatnet
Hælsøy i Vefsn.
Mosjøen «RN» 31
Nordlandsbanen ★

V.
D
R.

Mid-Helgelands postekspedisjon.
6710. »R.N.« 744. Sandnessjøen — *Vefsen* (V)
6820. —»— 742. — *Ranen* (R)
6760. —»— 741. — *Dønna* (D)
6880. —»— 746. — *Træna* (Tr)

Øbø
Sørsjona ⟶ Fuglstad
Nordsjona
Flostrand
Røytvik
Aldra
Bratland
Kvina
Konsvikosen
[Tonnes i Helg., også N.Helg.]
Indre Kvarøy (6900)
Lurøy
Nord-Solvær
Sleneset
Lovund
Sørnesøy
Selvær
Træna

Tr.

Mid-Helgelands postekspedisjon.

Nord-Helgelands postekspedisjon.
690.0 »R. f. N.« 755 ⟶ Bodø — Nordre Helgel.
Nordnesøy
Stor-Selsøy
Valvær
Myken
Tonnes i Helgeland
Selsøyvik
Gjerøy
Øresvik
Sørfjorden i Helg. (Oldervik)
Melfjordbotn
Hanvikhaugen (Nordfj.nes)
Jektvik
Rødøy
Nordværnes
Tjongsfjorden (Kila)
Vågaholmen
Bolga i Helgel.
Åmøyhamn
Ågskardet
Renndalsvik
Holandsfjorden (Holand)
⟶ Svartisen
Halsa i Helgeland
Bjærangfjord (Breivik)
Engavågen
Grønøy
Meløy
Glomfjord, Neverdal, Ørnes 5
Vassdalsvik
Reipå
Støtt
Storvik
Sørfugløy
Forstranda
Sørfinset
Inndyr
Sund i Salten
Lekanger i Salten
Sørarnøy
Nordarnøy
Fleinvær
Bodø

3
Bjerka i Helgeland
Vallabotn
6839 3
Mula
Solhaugstranda
Korgen ⟶ Krokselmoen
6845. 3
Bleikvasslia
⟶ Svartvassmo, Røssvassbukt, Raudli

Salten.

Alfabetisk liste side 239
Supplement.... „ 247

Bodø, side 246

Salten B. »R.f.N. 765 *Beiar-ruten*

Alsvik
Skånland i Salten
Finnsetodden
Nygårdsjøen (Nygård)
Røssnes i Salten
Kvarsnes i Salten
Ytre Beiarn, (Øines)
Kjelling
Framnes
Valnes i Bodin
Tvervik
6823. 2 Moldjord
6825 2 Tollå
*

[Valosen } 6950 lpb.,
[Tverlandet } ( ) fra Bodø
Straumen i Bodin } 6
Tuv i Salten }
Valnesfiord (Stemland) 6961
Skjerstad
Sandkollen
Misvær
Venset
Breivik i Salten
Fauske 2 → { Røsvik
Finneid { Djupvik
3 Sjønstå
Sulitjelma
*
Leivset
Saltdal → Setså og Bodø 6
6984. 3 Drageid
Vensmoen Sanatorium
Russånes i Salten
*

Postekspedisjonen på Salten S. er inndradd. Posten til distriktet går med bil søkndgl. efter hurtigrutens ankomst. — Stedene Misvær, Sandkollen, Skjerstad og Breivik i Salten går med motorbåt fra Vågan i forbindelse med bil-ruten. [„RN" 9420].

Salten F. »R.f.N.« 763 *Folda-ruten*

Segelstein } 6940
Nordfold }
Nordbiørsvik
Hopvatnet
Sagfjordbotn
Vinknes
Mørsvikbotn
Nord-Landego
Movik
Tårnvik
Styrkesnes
Røsvik i Salt. } 2
→ Kines
Djupvik i Salt. } → Fauske
Helland i Sørf. 2 → Fauske
Megården
Kalvik i Salten
Engan i Salten
Kvarv i Salten
Mistfjorden (Festvåg)
*
Kierringøy (6920)
(forts. næste spalte)

Kjerringøy
(Forts. fra forr. spalte)
Brænsundvik
Leines } → Leinesfjord
Nordskot }
Bogøy → Holkstad
Vik i Steigen
Dyping
Våg } 7007 3
Røtnes }
Skagstad
Storstraumfjord
Klingenberg
Innhavet
Tømmerneset
Skutvik, } 7024 | »Hamarøy - Skutvik: onsd., lørd. aften«
Hamarøy }
*
Hamsundpollen
Tranøy
(Skrova)
Buvåg

Saltens postekspedisjon »R.N.« 780, 782

Tysfjord

Sørkil
Korsnes
Forså i Tysfjodr
Storjord i Tysfjord
Skrovkjosen
Skarberget
Haukøy i Tysfjord
Hundholmen
Grunnvollfjell
Kjøpsvik
Hulløyhamn
Kjerrvika
Leirelv
Drag i Tysfjord
Hellandberg
*

Ofotfjord

Forså i Efjord { Langvåg i Efjord
Tjeldnes { Litlevåg
Revelsøy → { Straumvik
7035. 2 { Forså i Efjord
{ Reppvikhamn
Finnvik i Ofoten
Skarstadhamn
Russhaugen
Ramsund
Kjeldebotn
Tårstad
Liland
Bogen i Ofoten
Bøstrand
Ballangen
Råna
Botn i Ofoten
Lenvik i Ofoten
Forra
Veggfjell
Sørskjomen }
Elvegård } *Skjomen-ruten*
Klubbvik }
Kongsbakk }
Vidrek Fra Narvik direkte 3. t., t., l.
Skjomnes — lørdag
Trældal i Ofoten → } *Harjang-ruten*
Øyjord }
Bjerkvik }

Narvik → { Beisfjord i Ofoten
{ Herjangsholmen
— side 248 —
7055. »R.f.N.« 39 11.25
Ofotbanen.
Rombak. (Straumsnes jbst.)
Sildvik
Hundalen i Ofoten
Bjørnfjell
Vassijaure, utveksling med Sverige

Ofoten postekspedisjon »R.N.« 780, 782

Alfabetisk liste side 239
Supplement.... „ 247

Narvik (Øyjord)

→ Harstad 3 ganger uktl.: ma. kl. 6.⁰, to., lø. kl. 15⁰
→ Sjøvegan 2 - - on., fr. kl.17.⁰
→ Finnsnes 3 - - ma., on., fr. kl. 12.³⁰
→ Tromsø 3 - - ti., to., lø. kl.9.³⁰

Lofoten postekspedisjon.

7065. »RN« 800. Svolvær—Lofoten.
Alfabetisk liste side 240
Supplement.... „ 249

Røst
7105. 2 Røstlandet
Værøy ⟶ Sørværøy i Lofoten
7100. 2 Nordværøy i Lof.
Å i Lofoten
Sørvågen
Reine[2])
Hellodden
Ånnstadvika
Refsvik
Tind i Lofoten
Hamnøy i Lofoten
Sund i Lofoten
⟶ Nesland i Lofoten
7097. 3
Ramberg 7096 ⟶ Skjelfjord
7098 ⟶ Flakstad
Fredvang i Lof.
Krystad
Andopsnes
Mølnarodden (også skib)
Flakstad, 7098 ⟶ Ramberg
Skjelfjord ⟶ Ramberg
Nusfjord
Napp i Lofoten, 7131
⟶ Vareid
Stamsund
⟶ Storfjordvik
Steine
Ure
Gravdal
Haug i Lofoten
Ballstad
Leknes i Lofoten,
⟶ Skullbru
— Utakleiv
— Oppdøl
Fridheim
Nordliland
Bøstad
Eggum
Borgvåg
Tangstad
Smedvik
Vestresand
⟶ Alstad
Valberg
Mortsund
Mærvoll i Lofot.
Borgvær
Laukvik i Lofoten
Vatnfjord i Lofoten
Gimsøysand
Gravermark
Kleppstad
Lyngvær
Malnes i Lofoten
Henningsvær
Kalle ⟶ Kabelvåg 3
Ørsnesvika
Ørsvåg
Skrova
Austnesfjorden (Sildpolnes)
Laupstad i Lofoten
Kun over Svolvær — 7070 —
Kabelvåg
Svolvær, s.248 } 7072

Vest-Lofoten
Aust-Lofoten
7125 3.
7110. (»R. f. N.« 805.) *Borgvær-ruten*
Også »RN« 820

Skrova, også 7010 og 7065, *Lofoten*.
Risvær i Lofoten
Holandshamn (Også Svolvær—Narvik)
Kvannkjosen
Svartskard
Husjord
Øksneshamn
Annfinslett
Vågehamn
Offersøy
Kjeøy
Rinøyvåg
Svensgam
Kanstad
Erikstad
Lødingen

7000. »R. f. N.« 773 Svolvær—Lødingen *Vestbygda*

Vesterålens postekspedisjon. — 7150. «R.N.» 810

Vesterålen postekspedisjon.

7150, »RN« 810
Alfabetisk liste side 240
Supplement.... „ 249—251
Svolvær
Brettesnes
Digermulen *
Lauksund
Tengelfjord
Hanøy
Lonkan
Hennes i Vesterålen
Kvitnes i Vesterålen } 7170
Strønstad i Vesterålen (7155)
⟶ Hadselsand
Sløvra
*Holdøy i Vesterålen
Myrland
Falkfjord
Melbu, side 249
*Steilo
***Stokmarknes**, 6385, 7185 } 7160
Dragnes
Bitterstad, 7182, 7175 ⟶ Vik og Vottesnes
Grytting, 7182
Blokken
Sigerfjord
Kleiva i Vesterålen
Heggbakken
Bøneset
Sortland, side 250
7194 6
Jennestad
Kjerringvik
Frøskeland
⟶ Eidsfjord i V. (l)
Sjåjord, Kavåsen
Sandset i Vesterål.
Maurnes
Skjoldehamn
Fornes i Vesterålen
Risøyhamn også H.—A.(se n. side)
Toftenes i Vesterålen
Alsvåg
Gisløy
Åknes i Vesterålen ⟶ Risøyhamn 1
Stø
Nyksund
Myre i Vesterålen
7229 3 Strengelvåg
7227. 2
Steinlandsfjord
⟶ Elvenesstrand
Sørsand-Våge
Øksnes (Breistrand) } 7225
Smines i Vesterålen
Barkestad
7222 1 Nordrygge
Kråkberget (også anløp av poslskib).
Tinden
Utskor
Hovden
Nykvåg } 7220
Eidet i Vesterålen
Straumsjøen
Skårvågen i Vesterlåen } 7210
Bø i Vesterålen ⟶ Vågen i Bø
Ringstad
Guvåg } 7205
Solum i Vesterålen
Vottesnes
Vik i Vesterålen } 7175 ⟶ Bitterstad

7154. *pr. motorbåt fra Melbo.

Også »RN« 815 og 820

* Pakkes til *Trondheim—Kirkenes* C. 8/1919 — VI.

Senja—Tromsø postekspedisjon.

I 7280.	»R.f.N.« 840, (842)	*Harstad—Lødingen—Narvik*	(H.—O.)
	839	*Harstad— — .....*	
II 724 1.	– 852	*Harstad—Andenes* (H.—A.)	
III 7240.	— 833	*Harstad—Kvæfjord* (H.—K.)	
IV 7300.	— 830	Tromsø—Harstad, *ytre led* (Y)	
V 7302.	— 831	Tromsø—Harstad, *indre led* (I)	
VI 7418.	— 862	Tromsø—*Malangen* [M]	
VII 7440.	— 858	— *Kvaløy* [Kv]	
VIII 7425.	— 863	— *Balsfjorden* [Ba]	
IX 7450.	— 865	— *Kjosen* [Kj]	
X 7455.	— 855, 856	Kvænangen og Lyngen, *Nordruten* [N]	
XI 7456.	— 860	— *Burøysund* [Bu]	

Alfabetisk liste side 241-242. Supplement — 251-254.

7341 Sjøvegan—Soløy—Tennevoll—Gratangen turiststasjon ☒—Gratangsbotn—Bjerkvik—Øyjord—Narvik.

Fra Sjøvegan (Øyjord) i Narvik: onsd. kl. 5.30 - 10.0; fred. kl. 5.30 - 10.0

Fra Narvik (Øyjord) i Sjøvegan: onsd. kl. 18.0 - 20.0; fred. kl. 18.0 - 20.0

Lødingen,
[Tjeldnes]
Fiskfjord ☒
Dragland
Kongsvik
Ulvik i Tjeldsund
Fjelldal
Sandtorg
Hol i Tjeldsund
Sør-Lavangen (Breistr.) } 7307
Evenskjer, 7307 → Sandstrand og Tovik
Gausvik
(Fauskevåg, 7284 → Harstad)
Sandstrand. 7307 → Tovik
(Sørvik i Trondenes) 7284
Harstad, side 251
Sørroldnes
Tovik, 7307 → Sandstrand og Evenskjær
Grovfjord
Breivoll
Hamnvik → Dyrstad ☒
Hilleshamn
Foldvik
Årstein
*Gratangsbotn → (*Gratagen turist. ☒)
Hesjeberg
Myrlandshaug
Kjeiprød
Røkeneshamn
*Tennevoll
*Soløy
Lavangsnes
*Salangsverket } 7350 2
*Sjøvegan }
7355. 4 Øvre-Salangen
Salangsdalen
[Bardu, 7370 → Moen]
Kråkrøhamn
Årbostad
Lekangsund
Engenes
Bolla
Ånstad
*Kastneshamn
Dyrøyhamn
Langhamn (7337)
*Brøstadbotn
Skogshamn (7337)
Stonglandseidet, 7340
Tranøybotn
Skatvik i Senja
Vangsvik *) → (Brygg rhaug ☒ / Kampevoll ☒)
Espenes i Senja
Russevåg
Sørreisa
Hemmingsjord

H-O — *Harstad—Sjøvegan—Langhamn* 7290, »R.N.« 835, 837 — I

(Forts. næste side)

*) Vangsvik—Finsnes: m., t., t., l. *mg.*

Andenes
7260. 3 Bleik *
Haugnes } 7255 6
Fiskenes
Kvalnesberget
Saurastrand ☒
Dverberg (7256)
7250. 3 Nordmjele
Risøyhamn → (Stave ☒ / Åsebakken / Åknes)
7245. 3 Bjørnskinn Nøss. *
Meløyvær
Bjarkøy } Også *Y.*
Sandsøy i Senja }

H-A

7150, »R.N.« 810 *Vesterålen* 7255 5

Grøtavær
Kinnes ☒
Gapøy
Finnsæter ☒
Elgsnes (Aun ☒ / Indre Elgsnes ☒)
Lundenes i Senja
Kjøtta i Senja
Borkenes, 7270, 7272
→ Straumen i Kvæfjord ☒
Reinstad
Mehus i Senja
Kasfjord 7270
Forøysæter
Gullholm ☒
Våtvoll
Bogen i Senja
Revsnesvik } 7271 6
Hemmestad 7272 }
Stonglandshals
Frovåghamn 7340
Skrolsvik
Rødsand i Senja } Også H.-A
Flakstadvåg ☒
Årberg i Senja
Sifjord i Senja
Kaldfarnes
Grunnfarnes
Holmenvær } Også H.-A.
Torsken
Gryllefjord
Hamn i Senja
Bergsbotn } 1: onsd.
Skaland }
Bøvær i Senja
Steinfjord
Eisfjord i Senja
Mefjordvær
Senjehopen
Øyfjordvær
Husøy i Senja
Fjordgard
Laukvik i Senja
Sommarøy i Senja } (også Kv.)
Brensholmen
Stønnesbotn ☒
Botnhamn
Bakkejord
Mjelde

H-K

Y

Finnsnes*) ⋙→ Laukhella ✉
⋙——→ (Finnsnes)

Rossfjord, ⋙→ Grønjord ✉
7382 🚶 2
Tårnelv ✉
Langnes i Lenvik ✉
7382 a 🚶 4
Rossfjordstraumen
*
Målsnes, 7399 ⋙→ Gullhav
Straumsbukta
Forøy i Malangen
Vollstad
Målsjorda
Mortenhals
Skutvik i Malangen ✉
Nordbyneset
Hamnvågnes ✉
Mestervik *
Skjåvikøra ✉
Keianes
(7393 ⋙→ Kjellmoen)
Navaren
Tennskjer
Grasmyr
Bjorelvnes } 1
Gibostad }
Skognes ✉
Kårvikhamn
Rødbergshamn
Vangshamn
} M

Tromsø, s. 253
Til **Svalbard**
Longyearbyen
Ny-Ålesund ✉
3. m., o., f. *mg.*
Skitenelv
*
6 Tromsdalen
*
7445 3
Kaldfjord
*
6 [4] „melkebåt" fra Tromsø
Futrikelv
Kvaløyvåg
*

Mjelde } (Også Y.)
Bakkejord }
Buvikvoll
Botnhamn
Brensholmen } (også Y)
Sommarøy i Senja }
Tussøy ✉
Sjøtun
Tulleng
Rekvik
Røssholmen ✉
Gammelgård (Bjørnøy)
Tromvik
Skulsfjord
*
Vengsøy (Naustbukt)
Engvik ✉
Måsvik ✉
Finnvik
Mjølvik
Kårvik ✉
Simavik ✉
*
Ramfjordnes ✉
[Ramfjordbotn**)]
Slettmo
Selnes
Malangseidet
Sandøyra
Laksvatn
Tennes } 1.
Nyvoll ✉ }
Storsteinnes
Seljelvnes
Nordkjosbotn (⋙→ Kvesmenes)
} Kv.
} Ba.

7385 6
Aspelund
Karlstad i Målselv ✉
Gullhav
7390 2
Målsnes
*
Kjellmoen
7393 🚶 2
Keianes
*
Moen i Målselv
Maukdal
Bakkehaug
⋙→ Kjerkesdalen ✉
3
Øverbygd
Øvergård
⋙→ Dividalen ✉
Rostadalen ✉
— * —

7370. 3
Hemmingsjord
Sørreisa
Andselv
Sundlia
Nerala
Bardu (⋙→ Sætermoen)
7355. 5
Salangsdalen
Øvre-Salangen
Sjøvegan
3
Soløy
Tennevoll
Gratangen
turiststasjon ✉
Gratangsbotn
Foldvik
Bjerkvik
Øyjord
Narvik

Tromsø
6232 1: (to.) ✉
Ramfjordbotn
Laksvatn
Slettmo
Seljelvnes
Nordkjosbotn
Storsteinnes
⋙→ Tennes
*

Røsneshamn ✉
Finnkroken
Grøtnesdalen ✉
Nordeidet, også N. og Bu.
Sør-Lenangen også N.
Oldervik i Tromsøysund
Breivikeidet
Jægervatnet
Svensby
Skarmunken
Jøvik i Ullsfjord
Sjursnes
Lakselvbukt
Olderbakken
Kjosen, 7460 ⋙→ Lyngseidet
} Kj.

Skarsfjord ✉
Holmesletta ✉
Futjord ✉
Skogsfjord
Mikkelvik
Bromnes ✉
Helgøy
Dåfjord
Grunnfjord
Vannakammen
Vannahamre ✉
Torsvåg
Burøysund
Skipfjord ✉
Fugløy
Årviksand
Skorøy
⋙→ Vannavalen ✉
Vannakvitnes ✉
Vannvåg
Lanesøra ✉
Karlsøy
Nordeidet (også Kj.)
Hansnes
Lanes i Langsund
Røsneshamn ✉
*
} Bu.

Vorterøyskagen
Arnøyhamn
Uløybukt
Hamnnes
Djupvik i Lyngen
Nordmannvik
Koppangen ✉
Lyngseidet ⋙→ Drabeng ✉
7460. 2 Kjosen, *7450*
*
Nord-Lenangen
Sør-Lenangen (også Kj.)
Furuflaten
Rasteby
Stubbeng } 1 (2)*)
*) Kvesmenes }
*) Horsnes
Skibotn, 7467
⋙→ Karesuando, Sverige
Samuelsberg (Mandalen)
Birtavarre
Langnesbukt ✉
Olderdalen
Hamnnes
Rotsund }
Rotsundelv }
Maursund
Bakkeby
Sørkjosen, 7473 → Storslett / Moskodalen ✉ / Sappen ✉, Punta ✉
Storneshamn
Klubbeneshamn stoppested
⋙→ Straumfjordnes } s., t., t.
} N

Forts. næste side

* Finnsnes—Vangsvik 36 km., 4 g. uktl.: m.,t.,t.,l. *md.*
** Tromsø—Ramfjordbotn 1: gang uktl.: lørdag

*) »Kvesmenes—Nordkjosbotn mandag aften og Kvesmenes—Stubbeng—Nordkjosbotn torsdag aften. Tilbake itrsdag og fredag efter Balsfjord-skibets ankomst (fredag om Stubbeng)«.
*) Horsnes—Kvesmenes 1: fredag.

Senja—Tromsø N., forts. fra forrige side.

Oksfjordhamn
Seglvik ✉ } Onsdager
Skjervøy

Meiland
Valanhamn
Skorpa
Sørstraumen
Kjækan
Badderen
Burfjord
Alteidet (7485 → Sopnes)
Vassnes ✉
Spildra
Jøkelfjord
Reinfjord ✉
Olderfjord
Nikkeby
Lauksundskardet ✉
Lauksletta
Akkarvik

N

Finnmark.

Alfabetisk fortegnelse side 243.
Supplement — 254 - 256.

(Skjervøy)
Brynilen
Skavnakk (Neset)
Loppa
Sandland
Sør-Tverrfjord
Bergsfjord
Gammelvær ✉
Nuvsvåg
[Auskarnes ✉; for tiden nedlagt
Øksfjordbotn
Øksfjord, 7510
Stjernvåg (Sørfjorden)
Sørvær
Breivik i Sørøy
Breivikbotn
Hasvik →→ Hasvåg ✉
Gåshopen
Hamnefjord stoppested
Kårhamn
Hønseby
Vinna
Storfagervik ✉
Hammerfest

Postekspedisjonen **Hammerfest-Skjervøy** 7480. »R. f. N.« 870

Hammerfest

7538 »RN.« 878—880 ★

Galten-ruten:
Langstrand
Skippernes
Akkarfjord
Mefjord
Skarvfjordhamn
Sandøybotn ✉
Storelv
Børfjord ✉
Galten
Dønnesfjord

Snefjord-ruten:
Revsneshamn
Kokelv } [1]
Litlefjord
Reinøy i Måsøy ✉
Snefjord
Gunnarnes
Sauhamn
Rolvsøyhamn
Havøysund } 2

[1]) Også H.fest-Repparfj.
[2]) Også Vest-Finnm. I

(Hammerfest — Repparfjord) *Foreløbig endret.*

Fægfjord
Kvalsund
→→ Strandtun ✉*)
Repparfjord
Stallegargo
Litlefjord
Revsneshamn
Klubbukt ✉*)
Kokelv, også Snefjord-ruta
Eidvågeid—Altafjord

Kun søndag. Forøvrig med »Bussen« fra Hammerfest, »RN« 9840

Også Snefjord-ruta

*) Strandtun ✉ henter post leilighetsvis i Kvalsund, når »Bussen« ikke går.
Klubbukt ✉ utveksler post i Kvalsund, når lokalskipet ikke anløper Klubbukt.

Hammerfest

7510. »R.f.N.« 872,

Sydfra til *Tr.heim-Kir.*:
Skjåholmen
Kvalsund (7570)
Strandtun ✉
Klubbukt ✉
Stallogargo
Rapparfjorddal ✉
Repparfjord } 7545 4
Fægfjord } → Kolvik m. v.

7545 „RN" 9840 3 Hammerfest — Karasjok.

Eidvågeid
Klubbukt ✉
Neverfjord
Komagnes ✉
Porsa
Lerresfjord
Store Lerresfjord
Komagfjord
Hakkstabben
Altneset
Kvalfjord
Korsfjorden
Nyvoll i Altafjord
Storekorsnes
Skillefjord
Kongshus
Kviby i Alta
Leirbotn
Russeluft
Elvebakken
Bukta ✉

Alta (Bossekop), side 254
7520. 2
Gargia ✉
Solovomi ✉
Biggelubal ✉
Masi
Mieronjavre ✉
Kautokeino

Kåfjord
Talvik
Isnestoften
Storsandnes
Tappeluft
Langfordbotn ✉
Sopnes (7485 — Alteidet)
(Øksfjord, 4535, 7490)

Altafjords postekspedisjon 7510. »R. f. N.« 872, 874,

Vest-Finnmark postekspedisjon

7540. »R. f. N.« 881

[Hammerfest]
Gunnarnes, også Snefjord-ruten
Rolvsøyhamn
Tufjord
Persand } 7556 1
Finnes i Finnmark
Mafiordhamn
Ingøy
Gåsøy } 7558
Sandvikvær
Svartvik i Finnmark
Havøysund (Også Trondheim—Kirkenes og Snefjord-ruten)
Måsøy
Gjesvær
Nordkapp ✉ (juni—sept.)
Skarsvåg
Kamøyvær, 7562 } 7563
Helnes i Finnmark
Kjelvik

I.

Honningsvåg, side 254 4 5
Nordvågen i Finnm.* 7560

* har forbindelse *kun* over Honningsvåg (7560)

onsd., lørd. (Hammerfest-Karasjok)

Sarnes
Laholmen
Porsangvik
Repvåg ⟿→ Hårvik ✉
Smørfjord
Russenes
Kistrand
Ytre Billefjord
Indre Billefjord
Kolvik ⟿→ Sandvik i Kistrand ✉, Iggeldas ✉, Stabbursnes ✉
Lakselv ⟿→ Øvre Lakselv ✉
7580. 3
Brennelv,
7600.
Skoganvarre
Karasjok →Valjokh. ✉
[Levajok ✉
[7685 →Polmak]
*
Hamnbukt
Børselv (Hestenes)
Leirpollen
Brenna ✉
(Store Tamsøy ✉)
Kjæs
Litle Tamsøy,

Sværholt
Tømmervik
Godviknes
Veidnesklubben
Laksfjordbotn
Kunes
Friarfjord
Ifjord
Store Torskefjord ✉
Lebesby
Bekkarfjord
*
Brenngam
Dyfjord
Skjøtningberg
Kjøllefjord
Oksevåg

II.

Hammerfest — Karasjok. (Onsdag og lørdag?)

„RN" 9840.

Skjåholmen
Stallogargo
Kvalsund
Strandtun ✉
Klubbukt ✉
Fægfjord
Repparfjord
Repparfjorddal ✉
Russenes
Kistrand
Ytre Billefjord
(Indre —)
Kolvik
Stabbursnes ✉
Lakselv (Smørstad)
Brennelv
[Hamnbukt
Skoganvarre
Karasjok ⟿→ Valjokholmen ✉

✉ Fra Hammerfest kl.	9.30	*)
i Karasjok -	18.0	
Fra Karasjok kl.	9.30	*)
i Hammerfest -	18.0	

*) Tidene blir muligens endret.

(Aust-Finnmark)

[Mehamn / Gamvik] 7615 33 km.; 1 g. uktl.
når Gamvik må sløifes p. g. a. storm
Risfjord
Omgang
Finnkongkeila
Tyfjord i Tana
Losvik
Kvannfjord ✉
Rafjord
Skjånes
Kobbvik ✉
Langfjordnes
Vestertana (Gárgogecce)
Torhop
Smalfjorden
7620 efter d/s ankomst
Bonakas
Tana
Boftsa
Masjok
⟿→ Skipagurra
[⟿→ Nyborg ⟿→ *Vadsø*]
*
Tana ⟿→ Skugge ✉
Austertana (Lerpolnes) 7628
Lavonjarg (Vagge)
Gulgofjorden (Trollfjord)
Kvitnes i Finnmark
Berlevåg
Kongsfjord (Veines)
Båtsfjord
Båsen ✉
Makkaur
Syltefjord (Sandfjord)
Hamna i Syltefjord, (Syltefjordbotn)
Hamningberg

Vardø, side 255
7645 2
Smelror
Kiberg
Indre Kiberg
Kramvik ✉
Komagvær
Skallelv
Krampenes
Ekkerøy
Saltjern
Kiby

7686 3
7660. («R. f. N.« 890) »Hornøy«
Vardø—Vadsø

Vadsø, side 256
7685 5
Vestre Jakobselv,
Mortensnes
Nesseby
Gornitak
Nyborg
7677 1
Karlebotn
Grasbakken
Skipagurra
7680 2
Aleknjarg
Polmak
7682 1
Sirma
Levajok (⟿→Karasjok, 7682)
(Utsjoki, Finnl.)
*
Seida
Masjok
Boftsa ⟿→ Petterlund ✉
Bonakas
Tana ⟿→ Smalfjorden, Austertana

»Hornøy«
(Kun om vinteren)

7690. „Alta"
Bugøynes
Bugøyfjord

Kirkenes og videre til grensen.
— side 256 —

7640. Tana-rutens postekspedisjon.
»R. f. n.« 885 »*Tanahorn*« (Vardø—Mehamn)

Se forøvrig sidene 255—256.

Alsvik
Alteidet
Andselv
Aspelund
Bakkehaug
Bardu
Berlevåg
Bjorelvnes
Borkenes
Breivik i Salten
Brettesnes
Båtsfjord
Digermulen
Djupvik i Salten
Drageid
Dverberg
(Dønnesfjord)
Engan i Salten
Erikstad
Evenskjær
Fauske
Finneid
Finnsetodden
Finnskongkeila
Finnsnes
Fiskenes
Framnes
Fægfjord
Gamvik
Gibostad
Grasmyr
Grønøy
Gullhav
Halsa i Helgeland
Haugsnes
Havøysund
Hemmestad
Hemmingsjord
Holandsfjorden
Holandshamn
Holdøy i Vesterålen
Hopvatnet
Hortavær
Husjord
Indre Kvarøy
Kalle
Kalvik i Salten
Kasfjord
Keianes
Kjelling
Kjellmoen
Kjeøy
Kjøllefjord
Kvalnesberget
Kvalsund
Kvarnes i Salten
Kvarv i Salten
Leivset
Lødingen
Megården
Meløy
Mistfjorden
Misvær
Moen i Målselv
Moldjord
Movik
Mørsvikbotn
Målsnes
Nerala
Nesna
Nordbjørsvik
Nordfold
Nord-Landego
Nordmjele
Nygårdsjøen
Nøss
Offersøy
Olsborg
Reparfjord
Rinøyvåg
Risvær i Lofoten
Risøyhamn
Rossfjord
Russånes i Salten
Røssnes i Salten
Røsvik i Salten
Sagfjordbotn
Saltdal
Sandkollen
Segelstein
Selsøyvik
Sjønstå
Skjerstad
Skjervøy
Skrova
Skånland i Salten
Stallogargo
Steilo
[Stokmarknes, *direkte*]
Straumen i Bodin
Styrkesnes
Sundlia
Svensgam
Sørreisa
Sørvik i Trondenes
Tonnes i Helgeland
Tuv i Salten
Tvervik
Tårnvik
Valnes i Bodin
Valnesfjord
Vassdalsvik
Venset
Vensmoen Sanatorium
Vinknes
Vågehamn
Ytre Beiarn
Øksfjord
Øksneshamn
Ørsnesvika
Ørsvåg
Øverbygd
Øvergård

Sør-Helgeland.

Anndalsvåg
Berg i Helgeland
Bindalseidet
Borkamo
Breidvikhamn
Bremsteinen
Bukkøy
Bø i Helgeland
Fiskerosen
Forvik i Helgeland
Gladstad
Gårdsæter
Hamnsundet
Harangsfjord
Hellstadløkka
Hesstun
Hildringen
Holm i Helgeland
Hombornes
Hommelstø
Hongset
[Hortavær]
Hysværøyan
Høyholm
Håkaunet
Hårsvær
Igerøy
Kilvær i Helgeland
Kirkøy
Kollsvikja
Lande
Langfjord
Lånan
Muddvær
Nevernes
Nord-Horsfjord
Pålskog
Reppsundet
Rørøy i Helgeland
Sandvær i Helgel.
Sandvåg
Sausvatn
Sildkoven
Skjelsviksjøen
Skjervær
[Sklinna]
[Skålvær]
Skogsholmen
Skotnes
Storbørja
Sundshopen
Sundsvoll i Helgeland
Sæterlandet
Sømnes
(Sør-Horsfjord)
Terråk
(Toftsundet)
Tosbotnet
Tåvær
Vassås
Veigsteinen
(Vendesund)
Vik i Helgeland
Vikasjøen
Ylvingen
Øksningøy
Åbygda
Årsandøy

Nord-Helgeland.

Bjærangfjord
Bolga i Helgeland
Engavågen
Fleinvær
Forstranda
Gjerøy
Glomfjord
Grønøy
Halsa i Helgeland
Hanvikhaugen
Holandsfjorden
Inndyr
Jektvik
Lekanger i Salten
Melfjordbotn
Meløy
Myken
Nordarnøy
Nordnesøy
Nordværnes
Neverdal
Reipå
Renndalsvik
Rødøy
Selsøyvik
Storseløy
Storvik
Støtt
Sund i Salten
Svartisen
Sørnarøy
Sørfinnset
Sørfjorden i Helgeland
Sørfugløy
Tjongsfjorden
Tonnes i Helgeland
Valvær
Vassdalsvik
Vågaholmen
Øresvik
Ørnes
Åmøyhamn
Ågskardet

Mid-Helgeland.

Aldra
Alstahaug
Alsøy
*Angermo
Aursletta
Austbø i Helgel.
(Bjøllånes, *Mo*)
Bardal
Bjerka i Helgel.
Bjørn i Helgel.
Bleikvasslia
Blomsøy
Brasøy
Bratland
Bærøyvågen
Båsmoen
***Drevvatnet**
***Elsfjorden**
Fagervika
Finneidfjord
Flostrand
Forsenget, *Mo*
[Forvik i Helgeland]
Fuglstad
***Fustevatnet**
Glein
Gåsvær i Helgeland
***Halsøy i Vefsn**
Hamnesvalen
Hellesvik
***Hemnesberget**
Herøyholmen
Holandsvika
Holmvikja
Horn
Husby
Husvika
Husvær
Hæstad
Kilvågen
Konsvikosen
Kopardal
Korgen
Krokselmoen
Krokvika
[Kvarøy, Indre]
Kvina
Kviting
Lauvøy i Helgeland
Leirfjord
Leirosen
Lovund
Lurøy
Løkvik
Låvong
Mindland
Mula
[Nesna]
Nord-Herøy
Nordsjona
Nord-Solvær
Nordvika i Helgel.
Nordøyvågen
*Raudli
Rosøy
Rølvåg
Røssvassbukt
Røytvik
(Røvassdalen, *Mo*)
Sandvær i Helgeland
Saura
*Seljeli
Selvær
Seløy i Helgeland
Skaga i Helgeland
Skibbåtsvær
(Skonseng, *Mo*)
Skotsvær
Skålvær
Slapøy
Sleneset
Solhaugstranda
Stavseng i Helgeland
*Steinmoen
Stokkasjøen
(Storfosshei, *Mo*)
Straumholmen
Sundøy i Helgel.
Svartvassmo
Sørnes
Sørnesøy
Søroffersøy
Sørsjona
Tenna i Helgeland
Tittereng
Tjøtta
[Tonnes i Helgeland]
Torsvikvågen
Tro
Træna
Utskarpen
Vallabotn
Vandve
Vestvågan
Vikholmen
Visten
Visthus
Ytteren i Helgeland
Øbø
Øksningan
Øyvågen
Åkvik i Helgeland
Åkvikgrenda
Åsvær

* Også over *Nordlandsbanen III*

Følgende steder i
indre Salten
pakkes til henholdsvis
Bodø og *Tr.heim—Kirkenes.*

Breivik i Salten
Drageid
Fauske
Finneid
Leivset
Misvær
Russånes i Salten
Soltdal
Sandkollen
Sjønstå
Skjerstad
Straumen i Bondin
(Sulitjelma, dir.)
Tuv i Salten
Tverlandet
Valosen
Valnesfjord
Venset
Vensmoen Sanatorium

Salten N.

(Annfinslett)
Bogøy
Brænsundvik
Buvåg
Dyping
(Erikstad)
Hamarøy
Hamsundpollen
(Holandshamn)
Holkstad
(Husjord)
Innhavet
Kjerringøy
(Kjeøy)
Klingenberg
Korsnes
(Kvannkjosen)
Leines
Leinesfjord
Nordskot
(Offersøy)
(Rinøyvåg)
(Risvær i Lofoten
Røtnes
Skagstad
(Skrova)
Skutvik
(Slåttholmen)
Storstraumfjord
(Storåstein)
(Svartskard)
(Svensgam)
Sørkil
Tranøy
Tømmerneset
Vik i Steigen
Våg
(Vågehamn)
(Øksneshamn)

Salten B.

Beiar-ruta.

Alsvik
Finnesetodden
Framnes
Kjelling
Kvarsnes i Salten
Moldjord
Nygårdsjøen
Røssnes i Salten
Skånland i Salten
Tollå
Tvervik
Valnes i Bodin
Ytre Beiarn

Salten F.

Folla-ruta.

Djupvik i Salten
Engan i Salten
Helland i Sørfold
Hopvatnet
Kalvik i Salten
Kines i Sørfold
Kvarv i Salten
Megården
Mistfjorden
Movik
Mørsvikbotn
Nordbjørsvik
Nordfold
Nord-Landego
Røsvik i Salten
Sagfjordbotn
Segelstein
Styrkesnes
Tårnvik
Vinknes

Ofoten

Ballangen
Bogen i Ofoten
Botn i Ofoten
Bøstrand
***Drag i Tysfjord**
Finnvik i Ofoten
Forså i Efjord
***Forså i Tysfjord**
*Grunnvollfjell
***Haukøy i Tysfjord**
*Hellandsberg
***Hulløyhamn**
***Hundholmen**
Kjeldebotn
***Kjerrvika**
***Kjøpsvik**
Langvåg i Efjord
*Leirelv
Liland
Litlevåg
Ramsund
Reppvikhamn
Revelsøy
Russhaugen
Råna
***Skarsberget**
Skarstadhamn
***Skrovkjosen**
*Storjord i Tysfjord
Straumvik
Tjeldnes
Tårstad

*Pakkes og merkes *Tysfjord.*

Narvik transitt.

Ankenesstrand
Beisfjord i Ofoten
Bjerkvik
Bjørnfjell
Elvegård
Forra
Herjangsholmen
Hundalen i Ofoten
Klubbvik
Kongsbakk
Lenvik i Ofoten
Rombak
Sildvik
Skjomnes
Sørskjomen
Trældal i Ofoten
Veggfjell
Vidrek
Øyjord

Svolvær – Lødingen.

VESTBYGDA

Annfinnslett
(Brettesnes)
Erikstad
Holandshamn
Husjord
Kanstad
Kjeøy
Kvannkjosen
Offersøy
Rinøyvåg
Risvær i Lofoten
Svartskard
Svensgam
Vågehamn
Øksneshamn

NB. Innklamrede steder bør pakkes på hurtigruten *Trondheim—Kirkenes* for avleveriehngnhholdsvis i Lødingen og Svolvær

Lofoten.

Aust-Lofoten.

Alstad
Ballstad
Borgvær
Borgvåg
Bøstad
Eggum
Fridheim
Gimsøysand
Gravdal
Gravermark
Haug i Lofoten
[Henningsvær]
Kalle
Kleppstad
Laukvik i Lofoten
Leknes i Lofoten
Lyngvær
Malnes i Lofoten
Mortsund
Mærvoll i Lofoten
Napp i Lofoten
Nordliland
Oppdøl i Lofoten
Skullbru
Smedvik
Stamsund
Steine
Storfjordvik
Tangstad
Ure
Utakleiv
Valberg
Vatnfjord i Lofoten
Vestresand
Ørsnesvika
Ørsvåg

Vest-Lofoten.

Andopsnes
Flakstad
Fredvang i Lofoten
Hamnøy i Lofoten
Hellodden
Kjerkfjord
Krystad
Moskenesvær
Mølnarodden
Nesland i Lofoten
Nordværøy i Lof.
Nusfjord
Ramberg
Reine
Revsvik
Rostad
Røst
Røstlandet
Skjelfjord
Sund i Lofoten
Sørværøy i Lof.
Sørvågen
Tennesverket
Tind i Lofoten
Vindstad
Værøy
Å i Lofoten
Ånnstadvika

Vesterålen.

Alsvåg
Barkestad
Bitterstad
Blokken
[Brettesnes]
Bø i Vesterålen
Bøneset
[Digermulen
Dragnes
Eidet i Vesterålen
Eidsfjord i Vesterålen
Elvenesstrand
Falkfjord
Fornes i Vesterålen
Frøskeland
Gisløy
Grytting
Guvåg
Hadselsand
Hanøy
Heggbakken
Hennes i Vesterålen
[Holdøy i Vesterålen]
Hovden
Jennestad
Kavåsen
Kjerringvik
Kleiva i Vesterålen
Kråkberget
Kvitnes i Vesterålen
Lauksund
Lonkan
Maurnes
Myre i Vesterålen
Myrland
Nordrygge
Nyksund
Nykvåg
[Nøss]
Ringstad
Sandset i Vesterålen
Sigerfjord
Skårvågen i Vesterålen
Skjoldehamn
Skjåjord
Sløvra
[Slåttholmen]
Smines i Vesterålen
Solum i Vesterålen
Steinlandsfjord
Strengelvåg
[Steilo
Stokmarknes
[Storårstein]
Straumsjøen
[Strønstad i Vesterålen]
Stø
Sørsand-Våge
Tengelfjord
Tinden
Utskor
Toftenes i Vesterålen
Vik i Vesterålen
Vottesnes
Vågen i Bø
Øksnes
Åknes i Vesterålen

Senja—Tromsø.

(H.-O., H.-A., H.-K., Y., M., Kv., Ba., Kj., Bu.)

	Rute
[Alteidet]	[N]
Andenes	H-A
(Aspelund)	[I]
Aun	H-K, H-A
(Bakkehaug)	[I]
Bakkejord	Kv., Y.
(Bardu)	[I]
Bergsbotn	Y
Bjarkøy	Y, H-A
Bjørnskinn	H-A
(Bleik)	H-A
Bogen i Senja	H-K
(Borkenes)	[H-K]
Bo:nhamn	Y,(Kv.)
Brensholmen	Kv,(Y.)
Breivikeidet	Kj.
Bromnes	Bu.
Burøysund	Bu
Buvikvoll	Kv.
Bøvær i Senja	Y
Drabeng	N., Kj.
Dragland	H-O
(Dverberg)	[H-A]
Dåfjord	Bu
Elgsnes	H-K, H-A
Engvik	Kv
Ersfjord i Senja	Y
(Evenskjer)	[H-O]
(Fauskevåg)	[H-O]
Finnkroken	Kj.
(Finnsnes)	[I]
Finnsæter	H-K
Finnvik	Kv
Fiskfjord	H-O
(Fiskenes)	[H-A]
Fjelldal	H-O
Fjordgard	Y.
Flakkstadvåg	Y
Forøy i Malangen	M
Forøysæter	H-K
Frovåghamn	I, (Y.)
Fugløy	Bu
Futjord	Bu
Futrikelv	Trs.
Gammelgård	Kv
Gapøy	H-K
Gausvik	H-O
(Gibostad)	[I]
Grasmyr	[I]
Grunnfjord	Bu
Grunnfarnes	Y [H.-A.]
Grylleſjord	Y [H.-A.]
Grønjord	[I., M.]
Grøtavær	H-K, H-A
Grøtnesdalen	Kj.
(Gullhav)	[I]
Gullholm	H-K
Hamn i Senja	Y
Hamnvågnes	M.
Hansnes	Bu, N
(Haugnes)	[H-A]
Helgøy	Bu
Hemmestad	H-K
[Hemmingsjord	I]
Hol i Tjeldsund	H-O
Holmenvær	Y[H.-A.]
Holmesletta	Bu.
Husøy i Senja	Y
Indre Elgsnes	H-A, H-K
Jægervatnet	Kj.
Jøvik i Ullsfjord	Kj.
Kaldfarnes	Y [H.-A.]
Kaldfjord	Trs.
Karlsøy	Bu,N
(Keianes)	[M]
Kinnes	H-A
(Kjellmoen)	[I]
Kjerkesdalen	(I.)
Kjosen	Kj., N.
Kjøtta i Senja	H-K.,H-A
Kongsvik	H-O
(Kvalnesberget)	[H-A]
Kvaløyvåg	Trs.
Kvesmenes	N. (Ba)
Kårvik	Kv.
Lakselvbukt	Kj
Laksvatn	Ba.
Lanes i Langsund	Bu, N
Lanesøra	Bu.
Langnes i Lenvik	M. [I.]
Laukhella	[I]
Laukvik i Senja	Y
Lundenes i Senja	H-A, H-K
Lyngseidet	N. (Kj.)
Malangseidet	Ba.
Mortenhals	M.
Maukdal	[I.]
Meſjordvær	Y.
Mehus i Senja	H-K
Meløyvær	H-A
Mestervik	M. [I.]
Mikkelvik	Bu
Mjelde	Kv, Y
Mjølvik	Kv.
(Moen i Målselv)	[I.]
Målsjorda	M
(Målsnes)	[. I]
Måsvik	Kv.
Navaren	M. (I.)
(Nerala)	[I.]
Nordbyneset	M [I.]
Nordeidet	Kj. N. Bu
Nordkjosbotn	Ba
(Nordmjele)	[H-A]
Nyvoll	Ba
(Nøss)	[H-A]
Olderbakken	Kj
Oldervik i Tr.sund	Kj
Ramfjordbotn	[Ba] Trs
Ramfjordnes	Ba
Reinstad	H-K
Rekvik	Kv.
Revsnesvik	H-K
(Risøyhamn)	[H-A]
(Rossfjord)	(I) (M)
Rossfjordstraumen	(I., M.)
Rødsand i Senja	Y [H.-A.]
Røsneshamn	Kj.,Bu
Røssholmen	Kv
Sandstrand	H-S, H-O
Sandsøy i Senja	Y, H-A
Sandtorg	H-O
Sandøyra	Ba
Seljelvnes	Ba
Senjehopen	Y
Selnes	Ba
Sifjord i Senja	Y [H.-A]
Simavik	Kv
Sjursnes	Kj.
Sjøtun	Kv
Skaland	Y
Skarmunken	Kj.
Skarsfjord	Bu
Skipfjord	Bu
[Skitenelv, Tromsø tr.	Trs.]
(Skjervøy)	[N]
Skjåvikøra	M
Skognes	[I]
Skogsfjord	Bu
Skorøy	Bu
Skrolsvik	Y
Skulsfjord	Kv.
Skutvik i Malangen	M.
Slettmo	Ba.
Sommarøy i Senja	Kv (Y)
(Sopnes)	(N.)
Stave	H-A
Steinfjord	Y
Stonglandshals	Y
Storsteinnes	Ba
Straumen i Kvæfjord	[H-K]
Straumsbukta	M
Stønnesbotn	Y
(Sundlia)	[I]
Svensby	Kj
Sørlavangen	H-O
(Sørvik i Trondenes)	[H-O]
Tennes	Ba
Tenneskjer	M, [I]
[Tjeldnes	H-O]
Torsken	Y
Torsvåg	Bu
Tromsdalen	Trs.
Tromvik	Kv
Tulleng	Kv
Tussøy	Kv
Tårnelv	M., I.
Ulsfjord	Kj., N.
Ulvik i Tjeldsund	H-O
Vannahamre	Bu
Vannakammen	Bu
Vannakvitnes	Bu
Vannavalen	Bu
Vannvåg	Bu
Vengsøy	Kv.
Vollstad	M
Våtvoll	H-K
(Øverbygd)	[I]
(Øvergård)	[I]
Øyfjordvær	Y
Årberg i Senja	Y [H.-A].
Årviksand	Bu
Åsebakken	[H-A]

Harstad—Sjøvegan.

Breivoll
Foldvik
Gratangsbotn
Gratangen turiststr.*
Grovfjord
Hamnvik
Hesjeberg
Hilleshamn
Kjeiprød
Kråkerøhamn
Lavangsnes
Myrlandshaug
Røkeneshamn
Salangsdalen
Salangsverket
Sjøvegan
Soløy
Sørroldnes
Tennevoll
Tovik
Øvre-Salangen
Årbostad
Årstein

* *Sørfra* dog over Narvik (transitt)

Senja—Tromsø J.

(Andselv)
(Aspelund)
(Bakkehaug)
(Bardu)
(Bjorelvnes)
Bolla
Bryggerhaug
Brøstadbotn
[Dividalen]
Dyrstad
Dyrøyhamn
Engenes
Espenes i Senja
(Finsnes)
[Frovåghamn]
(Gibostad)
(Grasmyr)
(Gullhav)
(Hemmingsjord)
Kampevoll
Kastneshamn
(Kjellmoen)
Kårvikhamn
Langhamn
Lekangsund
(Moen i Målselv)
(Målsnes)
(Nerala)
[Rostadalen]
Russevåg
Rødbergshamn
Skatvik i Senja
Skogshamn
Stonglandseidet
(Sundlia)
(Sørreisa)
Tranøybotn
Vangshamn
Vangsvik
(Øverbygd)
(Øvergård)
Ånstad

Innklamrede steder bør pakkes på *Trondh.-Kirkenes*

Senja—Tromsø. N.

(Alteidet)
Akkarvik
Arnøyhamn
Badderen
Bakkeby
Birtavarre
Burfjord
Djupvik i Lyngen
(Furuflaten)
Hamnnes
(Hansnes)
(Horsnes)
Jøkelfjord
(Karlsøy)
Kjækan
Koppangen
(Kvesmenes)
(Lanes i Langsund)
Langnesbukt.
Lauksletta
Lauksundskardet
Maursund
Meiland
Moskodalen
Nikkeby
(Nordeidet)
Nord-Lenangen
Nordmannvik
Oksfjordhamn
Olderdalen
Olderfjord
Punta
(Rasteby)
Reinfjord
Rotsund
Rotsundelv
Samuelsberg
Sappen
Seglvik
Skibotn
Skorpa
Spildra
Storneshamn
Storslett
Straumfjordnes
Stubbeng
Sørkjosen
Sør-Lenangen
Sørstraumen
Uløybukt
Valanhamn
Vassnes
Vorterøyskagen

Hammerfest—Skjervøy.

(Auskarnes)
Bergsfjord
Breivik i Sørøy
Breivikbotn
Brynilen
Gammelvær
Gåshopen
[Hasvik]
Hasvåg i Finnm.
Hønseby
Kårhamn
Loppa
Nuvsvåg
Sandland
Skavnakk
Stjernvåg
Storfagervik
Sør-Tverrfjord
Sørvær
Vinna
[Øksfjord
Øksfjordbotn

Hammerfest—Galten.

Akkarfjord
Børfjord
Dønnesfjord
Galten
Langstrand
Mefjord
Sandøybotn
Skarvfjordhamn
Skippernes
Storelv

Hammerfest—Repparfjord

[Fægfjord
Klubbukt
Kokelv
Kvalsund
Litlefjord
Repparfjord
Revsneshamn
Stallegargo
Strandtun

Finnmark.

Altafjord.

(Alta, *direkte*)
(Alteidet)
Altneset
(Biggeluobal, Alta)
Eidvågeid
Elvebakken
(Fægfjord)
(Gargia, Alta)
Hakkstabben
Isnestoften
(Kautokeino, Alta)
(Klubbukt)
Komagfjord
Komagnes
Kongshus
Korsfjorden
Kvalfjord
(Kvalsund)
Kviby i Alta
Kåfjord
Langfjordbotn
Leirbotn
Lerresfjord
(Masi, Alta)
(Mieronjavre, Alta)
Neverfjord
Nyvoll i Altafjord
Porsa
(Repparfjord)
(Repparfjorddal)
Russeluft
(Skjåholmen)
Skillefjord
(Solovomi, Alta)
Sopnes
(Stallogargo)
Store-Korsnes
Store Lerresfjord
Storsandnes
Talvik
Tappeluft
[Øksfjord]

Vest-Finnmark.

I.

Finnes i Finnm.
(Gjesvær)
(Gunnarnes)
Gåsøy
[Havøysund]
(Helnes i Finnmark)
Hjelmsøykeila
(Honningsvåg, *direkte*)
Ingøy
(Kamøyvær)
(Kjelvik)
(Måsøy)
Mafjordhamn
(Nordvågen i Finnm.)
Persand
(Rolvsøyhamn)
Sandvikvær
(Skarsvåg i Finnmark)
Svartvik i Finnmark
Tufjord

Vest-Finnmark.

II.

Bekkarfjord
*Billefjord, Indre
*Billefjord, Ytre
Brenna
*Brennelv
Brenngam
Børselv
Dyfjord
Friarfjord
Godviknes
*Hamnbukt
Ifjord
*Iggeldas
*Karasjok
*Kistrand
Kjæs
[Kjøllefjord]
*Kolvik
Kunes
Laholmen
Laksefjordbotn
*Lakselv
Lebesby
Leirpollen
Oksevåg
Porsangvik
Repvåg
*Russenes
*Sandvik i Kistrand
Sarnes
Skarsvåg
Skjøtningberg
*Skoganvarre
*Smørfjord
*Stabbursnes
Store Torskefjord
Store Tamsøy
Sværholt
Tamsøy, Litle
Tømmervik
*Valjokholmen
Veidneskubben
*Øvre-Lakselv

* Steder merket med stjerne sendes fortrinsvis med rutebilen *Hammerfest—Karasjok*.

Aust-Finnmark

(herunder også **Tana-ruten**⁺.)

Alleknjarg
*Austertana
Berlevåg
*Boftsa
Bjørnevatn
⁺Bonakas
Bugøynes
Bugøyfjord
Bøkfjord fyr
*Båsen
Bateng
*Båtsfjord
Ekkerøy
Elvenes
Finnkongkeila
Gamvik
Gornitak
⁺Gulgofjorden
Grasbakken
Grense-Jakobselv
*Hamna i Syltefjord
*Hamningberg
Holmfjell
Holmfoss
Indre Kiberg
Jakobsnes
Jarfjordbotn
Karlebotn
[Karasjok]
Karpbukt
Kiberg
Kiby
*Kobbvik
Komagvær
*Kongsfjord
Kramvik
Krampenes
*Kvannfjord
⁺Kvitnes i Finnmark
Langfjorddalen
⁺Langfjordnes
Langvasseid
⁺Lavonjarg
Lonabukt
⁺Losvik
*Makkaur
Masjok
(Mehamn)
Mortensnes
Munkefjord
Neiden
Nesseby
Nyborg
(*Oksevåg)
⁺Omgang
Petterlund
Polmak
⁺Rafjord
Reinøysund
⁺Risfjord
Salttjern
Sandnes i Sør-Varanger
Seida
Sirma
Skallelv
Skipagurra
(*Skjøtningberg)
*Skjånes
Skogfoss
*Skugge
*Smalfjorden
Smelror
Steinskjernes
Svanvik
[Svartnes]
*Sylteffjord
⁺Tana
*Torhop
⁺Tyfjord i Tana
Tårnet
*Vestertana
Vestre Jakobselv
Øvre Neiden

Sør-Helgeland.

Åbygda ⟶ Fuglestad t. + r. 16 km.; 🚶 3 g. uktl., ti., t., l.*)

*

Harangsfjord ⟶ Harangen, t. + r. 14 km.; 🚶 3 g. uktl.: t., t., l. *fm.**)

*

Berg i Helgeland ⟶ Dalbotn, t. + r. 28 km.: 🚶 3 g. uktl.: ti., t., l. *fm.**)

NB.! Også med rute 6674 over Brønnøysund.

*

Hongset

6684 🚶 t. + r. 24 km.; 1 g. uktl.: torsd.
Hommeltsø (også *dir.* anl.)

✉ Fra Hongset *mg.*; fremme *fm.*
„ Hommelstø *fm.* — *md.*

* * *

Brønnøysund.

I ⟶ Stortorgnes ✉—Helløy ✉—Torget, f. + r. 50 km.; 🚶 3 g. uktl.: t., t., l. kl. 8.0*)
II ⟶ Horn — 32 — 🚶 3 » — —»«— » —*)
(III) ⟶ Toftsundet†)—Stortorgnes ✉; »RN« 734, 1 g. uktl.: l. *mg.*

†) *Toftsundet* også med Vega-ruta

*

6674 »RN« *9351*, 37 km ; 3 g. uktl.: t., t., l.*)

Syltren ✉
Skille ✉
Skillebotn
Rodal stoppested
} Landpostbudtjeneste underveis (Brønnøysund-Rodal)

»RN« 9351, 9353 ⟶ Halleraunet
2 g. uktl.: m., o.*)
Brønnøysund
Skomovik ✉
Sæterlandet
Akselberg ✉ ⟶ Hommelstø

Bindals-ruta

Berg i Helgeland
Bø i Helgeland
Vik i Helgeland
⟶ Kjørsvik, t. + r. 24 km.; 🚶 3 g. uktl.: ti., t., l. kl. 8.30*)
Sandvåg
Sundshopen ✉
Brekkosen. Korrespondance med »RN« 270
Vendesund

* * *

Hommelstø

6660 t. + r. 44 km.; 3 g. uktl ; t., t., l.*)
Håkaunet ✉
Sausvatn
Pålskog ✉, ⟶ 🚶 2 g. uktl. ⟶ Vassbygda

✉ Fra Hommelstø kl. 11.30; i Pålskog 12.0
„ Pålskog kl. 13.30; i Hommelstø 14.30

✉ Fra Sausvatn kl. 11.30; i Lande kl. 12.30
„ Lande kl. 13.0; i Sausvatn - 14.0

6661 1 gang ukentl.: onsdag
Lande, også *dir.* anl. »RN« 720

* * *

Mid-Helgeland.

Forvik i Helgel. ⟶ Brøløs, t. + r. 10 km.; 🚶 3 g. uktl.: t., t., l.

* * *

Mosjöen.

„RN" 9262 Mosjøen—Grong (alm. post); se side 152—53, (under Nordlandsbn.)
I ⟶ Marken t. + r. 22 km.; 🚶 3 g. uktl.: t., t., l. *fm.*
II ⟶ Kvalfors ✉ — 32 — 🚶 2 - — : ti., f. *fm.*
⟶ Eiterholmen, t. + r. 42 km.. 🚶 ti., f. *fm.*
III ⟶ Hundåla ✉ ekspr. »Olav«: o., l. kl. 14.0

*

6716 52 km ; 4 g u.: m., o., f. l.
Søfting
Holandsvika
Drevja ⟶ Rognrygg, t. + r. 24 km.; 🚶 3 g. uktl.; m., to., l. *fm.*

✉ Fra Mosjøen kl. 13.0; i Drevja kl. 16.0
„ Drevja „ 7.0; - Mosjøen „ 9.0

* * *

6714 »RN« 9314, 45 km.; daglig (Landpostbudtjeneste underveis)
Halsøy i Vefsn
Fustevatnet ⟶ Herringbotn, t. + r. 50 km.; 🚶 3 g. uktl.: m., o., f. *fm.*
Angermo ✉
Osli ⟶ Steinmoen ✉. t. + r. 36 km.; 🚶 3 g. uktl.: m., o., f., *aft.*
Elsfjorden (også *dir.* anløp)
I ⟶ Myrbekken—Seljeli ✉, t. + r. 12 km.; 🚶 3 g. uktl.: ti., to., l.
II ⟶ Drevvatnet—Rognrygg — 29 - 🚶 4 - — m., o., f.,
(Til Rognrygg kun m., f.)

* * *

Alstadhaug
I ⟶ Skei, t. + r. 22 km.; 🚶 3 g. uktl.: ti., to., l. *mg.*
II ⟶ Dalen, — 24 — 🚶 3 » — ti., to., l. —
Blomsøy ⟶ Hestøy, t. + r. 13 km. 🚶 2 g. uktl.: o., l. kl. 8.0

*) Dager og tider midlertidig forandret.

6712 *Sandnessjøen*—
Tjøtta: m., o., f., l.

Fra S.sjøen 14.⁰ i Tjøtta 16.⁰ — Alstahaug, Hamnesvalen
Fra Tjøtta 8.⁰ i Sa.sjøen 10.⁰ — Søroffersøy, Tjøtta

NB. korresp. i Hamnesvalen onsd. m/ Vefsen-r. i Tjøtta m/„RN" 744 og 749

Sandnessjøen.

⟶ Botn—Ny-Jord—Novik, t. + r. 28 km.; 3 g. uktl.: t., t., l. *fm.*

t + r. 60 km. 3 g. uktl.: t., t., l.

Også anløp av postskib. Holmvikja, Leirfjord, Leirosen, Kviting

Fra Sandnessjøen kl. 13.⁰
» Kviting » 8.⁰

I tilfelle snehindring gående landpostbud og da kun på strekningen Leirfjord—Leirosen

---

Husby ⟶ Sellot, t. + r. 30 km.; 2 g. uktl.: m., to. kl. 8.⁰

Leirfjord ⟶ Simsø—Lokås—Hjartland, t. + r. 19 km.; 3 g. uktl.; m., o., l.

Kopardal ⟶ Hov—Sund, t. + r. 12 km.; 2 g. uktl.: m., to. *fm.*

Alsøy ⟶ Forsland, t. + r. 13 km.; 2 g. uktl.: m., to. *fm.*

Bardal ⟶ Austvika, t. + r. 20 km.; 3 g. uktl.: m., to., f. kl. 8.⁰

Hemnesberget ⟶ Sund, t. + r. 13 km.; 3 g. uktl.: t., t., l. *fm.*

Finneidfjord
6840 30 km.; 3 ganger ukentl.: m., o., f.

Fra Finneidfj *em.*; i Korgen *aft.*
« Korgen *fm.*; i Finneidfj. *md.*

Bjerka i Helgeland, Vallabotn (også *dir.* anl.) — t. + r. 10 km., 1 g. uktl.

Fra Korgen fr. kl. 12.⁰; i Vallabotn kl. 13.⁰
» Vallabotn » - 14.³⁰; - Korgen » 15.³⁰

6839 3 g. uktl.: m., o., f.
Mula

Fra Vallabotn *em.*; i Mula *em.*
« Mula *em.*; i Vallabotn *aft.*

Solhaugstranda, Korgen — 3 g. uktl.: m., o., f.

„Rute 6840 går 2 gange uk. fra Hemnesberget og 1 „ - „ Vallabotn"

I ⟶ Krokselmoen
II ⟶ Fjelldal t. + r. 28 km.; 3 g. uktl.: m., o., f. *mg.*
III ⟶ Bryggfjelldal t. + r. 30 km.: 3 g. uktl.: m., o., f. *mg.*

6845 24 km.; 3 g. uktl.: t., t., l.
Bleikvasslia

Fra Korgen *fm.*; fremme *md.*
» Bleikv.lia *mg.*; — *fm.*

I ⟶ Bessedør—Svartvassmo—Røssvassbukt—Raudli*)
t. + r. 78 km.; 2 g. uktl.: m., f. *em.*
II ⟶ Oksfjellelva — 30 — 1 » — fred. *em.*
III ⟶ Halvardal — 15 — 2 » — m., fr. -

Skotsvær
6778 14 km.; 1 g. uktl. (Ekstra-post)
Skålvær (også dir. anl.)

Fra Skotvær onsd. *mg.*
» Skålvær onsd. *fm.*

Mo.

⟶ Tverrånes. Posten hentes på Mo til uvisse tider.
I ⟶ Altermark, t. + r. 44 km.; 3 g. uktl.: t., t. l. kl. 14.³⁰
II ⟶ Fagerdal, — 40 » 3 » — » » » - 9.0

6853 t. + r. 34 km.; 3 g. uktl.: m., to., l.
Forsenget ⟶ gården Skarmdal

Fra Mo kl. 18.⁰
„ Forsenget - 23.⁰

6860 30 km.; søkndgl.
Skonseng
⟶ Storsteinhaug, t. + r. 42 km.; 3 g. uktl.: ti., to., l. *mg.*

6865 11 km.; 3 g. uktl.: m., o., f.
Røvassdalen

Fra Skonseng om eftermiddagen,
i Røvassdal 2 timer senere

⟶ Sakrihei—Litle-Røvatn, t. + r. 15 km.; 2 g. uktl.: m., to. *em.*

Storfosshei ⟶ Rundhaug, t. + r. 43 km.; 2 g. uktl.: ti., fr. *mg.*

6870 t. + r. 56 km.; 3 g. uktl.: m., o., f.
Bjøllånes ⟶ Krokstrand t. + r. 22 km.; 2 g. uktl.: m., f. *em.*

Fra Storfosshei kl. 17.³⁰; i Bjøllånes kl. 19.⁰
„ Bjøllånes neste *mg.*; i Storfosshei - 9.⁰

Fra Mo kl. 16.³⁰; i Storfosshei kl. 17.³⁰, retur neste *mg.*

6855 40 km.; 1 g. uktl.: fr.
Umbukta

Fra Mo fred. *em.* i Umbukta lørd. *md.*
Retur straks

NB. Utveksling av svensk post fra (og til) Umfors.

„RN" 9315; Mo—Mosjøen: alle dager Fra Mo kl. 18.⁰, fra Mosjøen kl. 19.⁰

*) Budene i landpostbud-rutene Varntresk—Raudli og Bleikvanslia—Raudli korresponderer på brevhuset (Raudli).

Helgeland.

Ytteren i Helgeland. ⟶ Granlund i Langvassgrendi t. + r. 52 km. 2 g. uktl.: m., f. 12.0

Nesna I ⟶ Hamarøy, t. + r. 20 km.; 3 g. uktl.: m., o., f. kl. 11.0
II ⟶ Einmo — 29 — 3 - — ti., o., f. - 11.0

Sørsjona ⟶ Fuglstad ✉, t. + r. 5 km. 2 g. uktl.

Vikholmen ⟶ Hugla, t. + r. 18 km.; 3 g. uktl.: t., t., l. kl. 8.0

Bratland ⟶ Laukbakken t. + r. 14 km. 3 g. uktl.; m., o., f.

Lurøy ⟶ Onøy—Røsøy, t. + r. 12 km.; 3 g. uktl.: t., t., l. *md.*

BJørn i Helgeland
»RN« 9362 4: m., t., t., l.
Tittereng ✉
Hæsåad ✉
Åkvikgrenga ✉

Nord-Helgeland

Holandsfjorden I ⟶ Svartisen ✉ t. + r. 6 km.; 2 g. uktl.; s., ti. *em.*
II ⟶ Kilvik — 22 — 2 g. uktl.: s., o.

Grønøy ⟶ Valla, t. + r. 6 km.; 3 g. uktl.: t., t., l. kl. 14.0

Glomfjord—Neverdal—Ørnes, Reipå, Storvik: 15 km.; 4 g. uktl.: m., o., f., l.; 2 g. uktl.: onsd., fred. *em.*
Fra Glomsfjord daglig kl. 8.45
» Ørnes — « 11.0

Bodø.

⟶ Mullstrand, t. + r. 44 km.; 3 g. uktl.: t., t., l. kl. 13.30

6950 t. + r. 70 km.; søkndgl. (f. t. kun tirsd., torsd., og lørd.)

Støver ✉
Valosen
Tverlandet
Tuv i Salten og Straumen i Bodin medtas.

✉ Fra Bodø kl. 14.0; i Tverlandet *em.*
« Tverlandet *em.*; i Bodø 19.0

⟶ Kapstø, videre til Straumen og Tuv

6960, 6961 Langset, Setså]»RN« 9420, 9422] søkndgl.

✉ Fra Bodø kl. 14.0
» Saltdal - 8.0

Saltdal (Rognan) ⟶ Dverset t. + r. 36 km.; 2 g. uktl.: ti., f. *mg.*

6984 t. + r. 50 km.; 3 g. uktl.: s., o., f.

Drageid ⟶ Evensdal, t. + r. 48 km.; 3 g. uktl.: o., f., l. *mg.*

Vensmoen Sanatorium

Russånes ⟶ Storjord, t. + r. 60 km.; 3 g. ukttl.: s. o. f. *em.*

✉ Fra Saltdal *fm.*; i Russånes *md.*
« Russånes *aft.*; i Saltdal *aft.*

„RN" 759. Bodø-Værene ✉, 1 g. uktl.: onsdag kl. 7.0
Sør-Landego, Vokkøy, Helligvær (Sørvær), Givær, Bliksvær, tibake s. d. *fm.*

Salten

Tvervik

6823 6 km.; 2 g. uktl.: onsd., lørd.

Moldjord ⟶ Leiramo t.+r. 32 km.; 2 g. uktl.: t., t. *fm.*

6825 t.+r. 78 km.; 2 g. uktl.

Tollå ⟶ Brandhei

✉ Fra Tvervik kl. 9.0
- Moldjord - 20.0

✉ Fra Moldjord t., l. kl. 11.0
» Tollå m., f. - 16.0

Straumen i Bodin ⟶ Seines, t. + r. 24 km.; 2 g. uktl.: o., f. *mg.*

Valnesfjord ⟶ Tuv i Salten søkndgl.; fortsettelse av ruten Bodø–Tverlandet—Kapstø.

⟶ Neverhaug, t. + r. 32 km.; 3 g. uktl.: sønd. *mg.*, fred. *aft.*

Skjerstad ⟶ Kvalnes, t.+r. 24 km.; (v/) 2 g. uktl.: o., f. *mg.*

Sandkollen ⟶ Oldereid, t. + r. 12 km.; 2 g. uktl.: o. *mg.*, f. *aft.*

Misvær I ⟶ Kåsmo, t. + r. 26 km.; 3 g. uktl.: o., f., l. *mg.*
II ⟶ Kvarv — 16 « ; 2 « — o. *mg.*, f. *aft.*

„Vågan - Skjerstad - Sandkollen-Misvær-Breivik (til forb. m/ ruten Langset).
4 g. uktl.: m., t., l.
✉ Fra Breivik 7.0
» Vågan 17.0"

Salten

Fauske ⟶ Kvitblik, t. + r. 30 km.; 3 g. uktl.: t, t., l. *aft.*

60 km; 1 gang ukentlig
Djupvik i Salten } Også
Røsvik i Salten } »RN« 763

Fra Fauske kl. 17.50
« Røsvik - 8.0

I ⟶ Sjunken t. + r. 34 km.; 1 g. uktl.: to. *fm.*
II ⟶ Kines i Sørfold—Hammerfall — 22 » 2 » — m., to. »

40 km.; 1 gang ukentlig: onsd.
Helland i Sørfold
(Også »RN« 763)

Fra Fauske middag
» Helland morgen

Finneid
6980 + «RN» 48, 37 km.; søkndgl.
Sjønstå
Sulitjelma

Fra Finneid *fm.* (kl. 6.15); i Sulitjelma *md.*
« Sulitjelma *em.*; i Finneid *aft.*

Laukvik
Segelstein
Nordfold
t. + r. 40 km.
2 g. uktl.; fra Nordfold sønd. og torsd. *fm.*

⟶ Alvsnes, t.+r. 15 km.; 2 ganger ukentlig: søndag og torsdag.

Vinknes ⟶ Bratfjord' t. + r. 38 km.; (v/) 2 g. uktl.; s., to. *mg.*

Engan i Salten ⟶ Horndal, t + r. 26 km.; 2 g. uktl.; sønd. og torsd *fm.*

Kjerringøy ⟶ Straumsnes, t. + r. 30 km.; 2 g. uktl.: ti., l. *fm.*

Leines ⟶ Marhaug, t. + r. 40 km.; 3 g. uktl.: m., o., l. *mg.*

Nordskot ⟶ Marhaug, t. + r. 64 km.; 2 g. uktl.: o., l. *mg.*

Våg
Røtnes
Skagstad
t. + r. 40 km.;
fra Våg 3 g. uktl.: m., to., l. *mg.*

⟶ Lund—Lundøy, t. + r. 10 km.; (v/) 2 g. uktl.: mand. og fred. *md.*
⟶ Oksøy — 20 - 1 » — 2 « — —«—

Bogøy I ⟶ Holkstad —Skotsfjord, t. + r. 50 km.; 2 g. uktl.: m., to. *mg.*
II ⟶ Steinsland—Knedal, t. + r. 27 km.; 2 g. uktl.: m., to. *mg.*

Dyping ⟶ Steinsland—Skronstad, t.+r. 28 km.; 2 ganger ukentl.: mand., torsd.

Skutvik I ⟶ Kalvåg, t. + r. 50 km.; 2 g. uktl.: o., l. *mg.*
II ⟶ Liland — 30 - 3 » — m., to., l., *fm.*

Tranøy ⟶ Vassbotn t.+ r. 32 km.; 2 g. uktl.: m., to. *fm.*

Hamarøy I ⟶ Tømmerås t. + r. 22 km.; 2 g. uktl.: m., o. *mg.*
II ⟶ Gurendal — 30 - 2 » — » o. —

Kjøpsvik ⟶ Grunnvollfjell—Straumen, t. + r. 60 km.; 2 g. uktl.: m., to., *em.*

Revelsøy
7035 20 km.; 2 g. uktl.
Langvåg i Efjord
Litlevåg Repparfjordhamn
Straumsvik
Forså i Efjord

Fra Revelsøy ti. *mg.*, l. *mg.*; i Forså ti. *mg.*, l. *mg.*
» Forså m. *em.*, f. *em.*, i Rev.øy m. *aft.*, f. *aft.*
Korresp. med postskibene, »RN« 780 og 769

Liland ⟶ Myrnes, t. + r. 34 km.; 3 g. uktl.: m., o., l. *fm.*

Elvegård ⟶ Bokholmen, t. + r. 30 km.; 3 g. uktl.: m., o., l. kl. 9.0

Bjerkvik ⟶ Vassdal, t. + r. 22 km.; 2 g. uktl.: ti., kl. 4.30, to. kl. 20.30

Ballangen ⟶ Bjørkåsen, t. + r. 8 km.; søkndaglig.

Narvik

7051 3.5 km.; søkndgl. Ankenesstrand, | Fra Narvik kl. 14.30; fremme 12.30
» Ankenesstr. » 12.0; —

→ Ankenes—Fredsborg—Båtberget t. + r. 14 km.; søkndgl. kl. 15.

7050 t. + r. 18 km.; 3 g. uktl.: t., t., l. Skjomnes | Fra Ankenesstr. kl. 15.30; fremme 17.0
» Skjomnes » 12.0; — 13.30

→ Munkeli, t. + r. 28 km.; 2 g. uktl.: o., l.

7053 13 km.; 3 g. uktl.: m., o., f. Beisfjord i Ofoten | Fra Narvik kl. 12.15; fremme kl. 14.0
» Beisfjord « 13.0; — « 14.0

*

7057 23 km.; 4 g. uktl.: m., o., f., l. Herjangsholmen | Fra Narvik kl. 12.30; fremme kl. 14.30
» Herjangsholmen « 7.30; — « 9.30

3 g. uktl.: t., t., l. Vidrek (også) | Fra Narvik kl. 16 0; i Vrdrek *em.*
» Vidrek *mg.*; » Narvik *md.*

*

1 g. uktl.: lørd. Trældal i Ofoten (også) | Fra Narvik kl. 13.0; i Trældal *em.*
» Trældal *em.*; » Narvik *aft.*

* * *

Svolvær

→ Slåttholmen og → Storårstein 3 g. uktl., t., t., l. *md.*

7072 10 km. ***Kabelvåg*** | Fra Svolvær sønd. kl. 11.0, søkndgl. kl. 18.0 (og m., o., fo., l. 11.0)
» Kabelvåg — » 18.0, — - 14.0 (« — 17.0)

→ Kalle 3 g. uktl., m., o., f. utenfon fisket (april—januar)

*

7070 22 km,; 2 g. uktl.: m., f. Austnesfjorden Laupstad i Lof. | Fra Svolvær kl. 13.0; i Laupstad kl. 15.0
« Laupstad « 8.0; i Svolvær « 10.0

* * *

Lofoten

Røst

7105 5 km.; 4 g. uktl.: m., o., f., l. Røstlandet | Fra Røst *fm.*; fremme *fm.*
» Røstlandet » — »

*

Værøy (»Utveksler post direkte ombord i lokalskibene ved disses samtlige anløp av Værøy«)

7100 10 km.; 2 g. uktl.: m., f. Nordværøy i Lofoten Sørværøy i Lofoten | Fra Værøy *fm.*; fremme *fm.*
» Nordværøy *mg.*; — *fm.*

*

Å i Lofoten I → Hellodden—Tuv—Ånnstadvika Revsvik t. + r. 30 km.; 1 g. uktl.: l. *md.*
II → Tind i Lof. 1 km., febr.—april. i forb. med lokalskibene

Reine → Rostad—Kjerkfjord—Tennesverket—Vindstad; hver mandag: t + r.

*

Sund i Lofoten → Nesland i Lof., 3 g. uktl.: m., o., f., febr.—april.

7097 20 km.; 3 g. uktl.: m., o., f. Fredvang i Lofoten Krystad—Mølnarodden—Andopsnes Ramberg Flakstad | Fra Sund *md.*; i Flakstad *em.*
» Flakstad *mg.*; i Sund *fm.*

Ramberg → Skjelfjord } »til forb. med lokalsk.s samtl. anløp av Skjelfjord.«

*

Napp i Lof. Vareid — Gravdal } 7131 6 km.; 1 g. uktl.: lørd.

→ Vitting—Haug i Lofoten, t. + r. 21 km.; 3 g. uktl.: m., o., f. *fm.*
Haug i Lof.—Napp: m., o. i samband m/ landpostbudruten

Fra Napp *mg.*; i Gravdal. *fm.*
„ Gravdal *fm.*; i Napp *midd.*

*

Leknes I → Skullbru—Oppdøl—Utakleiv t. + r. 54 km.; 3 g. uktl.: m., o., f., *fm.*
II → Ramsvik — 28 « 3 « — « « « —

Stamsund → Steine t. + r. 36 km.; 3 g. uktl.: m., o., f. *mg.*; tilbake *em.*

7125 28 km. ***Vestvågøya Rutebil A/S.***
Leknes i Lofoten
Oppdøl i Lofoten
Storfjordvik

→ Ure (12 km.) i forbindelse ruten Stamsund—Ballstad
→ Finstad, t. + r. 16 km.; 3 g. uktl.: m., o., f. *fm.*

*

Gravdal Ballstad | Fra Stamsund mand., torsd. og lørd. kl. 11.30; i Ballstad kl. 13.0
« Ballstad —„— « 15.0; i Stamsund « 16.30

Lofoten

Stamsund (forts.)

48 km.
Fridheim
Nordliland

Fra Stamsund m, t., l. kl. 10.30; o., f. kl. 15.0 (til Børstad)
i Vestresand ca. 2½ time senere.
Fra Vestresand ti., to., fr., lø. kl. 14.30
i Stamsund —«— « 16.30

Bøstad ⟶ Borgvåg (7 km.) torsd. og lørd. i forb. m/ rute-bilens anl.
Smedvik (kun på tur *fra* Stamsund) til Bøstad
⟶ Hellos—Grundstad, t.+r. 26 km.; 2 g. uktl.: ti., f.
Alstad
Vestresand ⟶ Alstad —Havereŋ rundt, t. + r. 30 km.; 3 g. uktl : m., o., f. *md.*

*

22 km. 4 g. uktl.. ti. 20.15, to. 10.30, 20.15, lø. 17.45, derpå tilb. til Stamsund
Valberg I ⟶ Straumen t. + r. 20 km.; 2 g. uktl.: ti., f. *fm.*
II ⟶ Stokkelvik—Haugen — 40 » 3 » — t., t. «

*

Eggum, Bøstad } 7130 10 km.; 2 g. uktl.: m., to.
fra Bøstad *fm*; tilbake *em.*
I ⟶ Lauvdal, t. + r: 22 km.; 2 g. uktl.: t., f. *md.*
II ⟶ Hjellevoll t. + r. 15 « 1 « « lørd. «

*

7127 t. + r. 35 km.; 2 g. uktl.: m., to.
Nordliland
Tangstad
Mærvoll ⟶ Unstad

Fra Bøstad 10.0; i Mærvoll 13.0
» Mærvoll 14.0; i Bøstad 17.0

*

Vatnfjord i Lof., Laukvik i — } 7132 7 km.; 2 g. uktl.: ti., f. *fm.*
Fra Laukvik efter lokalskibets ank. østfra
⟶ Sandsletten, t. + r. 30 km.; 2 g. uktl.: ti., l. *fm.*

*

Gimsøysand I ⟶ Jendalen, t. + r. 26 km.; 2 g. uktl.: ti., l. *fm.*
II ⟶ Vik — 22 « 3 » — ti. t., l. »

*

Vesterålen

Hennes i Vesterålen, Kaljorda, Kvitnes i Vesterålen } 7170 20 km.; 3 g. uktl.: ti., to., l.
Fra Kvitnes efter lokalskibets ank. sørfra; tilbake *em.*

*

Strønstad i Vesterålen ⟶ Hadselsand — Grunnførfjord, t. + r. 38 km.; 2 g uktl.: ti., l. *fm.*

*

Melbu, Steilo t., l. *fm.* } 7160 44 km.; Hadseløya rundt.
Stokmarknes, Dragnes, *Melbu* 3 g. uktl.: m., o., f. kl. 9.0
(Turen tar 3½ time)
NB.! Stederne har også anløp av skib.

*

Heggbakken
Grytting, Bitterstad } 7182 t. + r. 26 km.; 3 g. uktl.: m., o., f.
Fra Bitterstad efter lokalsk. ank. sørfra; tilbake *em.*

7175 t. + r. 34 km.; 3 g. uktl.. m. o., f.
Vik i Vesterålen, Vottesnes } også anløp av postsk.
Fra Bitterstad *fm.*; i Vottesnes *md.*
» Vottesnes *em*; i Bitterstad *em.*
⟶ Grønning—Slotnes, t. + r. 24 km.; 3 g. uktl.: m., o., f. *em.*

*

Sigerfjord I ⟶ Kjerringnes—Kringelen, t.+r. 28 km.; 3 g. uktl.: ti., to., l. *em.*
II ⟶ Riddersei ? — 9 » 3 g. — » » » —

*

Maurnes ⟶ *Sortland* 8 km. hver lørdag *mg.*; tilbake *md.*
I ⟶ Hognfjord t. + r. 12 km.; 2 g. ukfl.; ti., f.
II ⟶ Stamnes—Roksøy -„- 32 « 2 « « « «

7186 t. + r. 24 km.; 3 g. uktl.: m., o., f.
Bøneset ✉
Kleiva (også anl. av postsk.)
Heggbakken ✉ (også fra Bitterstad)
✉ Fra Sortland *mg.*; i Kleiva *fm.*
» Kleiva *fm.*; i Sortland *md.*

7194 31 km. (t. + r. 62 km.), 3 g. uktl: t., t., l.
Jennestad (også anl. av postsk.)
✉ Fra Sortland kl. 9.0
» Sandset kl. 10.0

⟶ Bremnes, t. + r. 26 km.; 3 g. uktl.: m., o., f. *md.*

Kavåsen ✉ Frøskeland Kjerringvik
Eidsfjord i Vesterålen (kun lørdager)
Skjåjord ✉
Sandset i Vesterålen

Alsvåg ⟶ Meløy—Sørvåg, t.+r. . . . km.; ti., on. fr.

Ringstad
Helfjord (kun torsdager)
Guvåg, Straumsjøen, Skårvågen
Bø i Vesterålen
3 g. uktl.: m., o., f. (Landpostbud-rute)
efter lokalskibets ankomst sørfra;
tilbake om efterm.

⟶ Vågen i Bø ✉ t. + r. 20 km.; 2 g. uktl.: o., l. *fm.*

Straumsjøen ⟶ Gåsland t. + r. 18 km.; 2 g. uktl.: m., f.

Eidet i Vesterålen ⟶ Sund t. + r. 22 km.; 2 g. ukt.: m., f.

Nykvåg
Hovden
7220 10 km.; 1 g. uktl.: når lokalskib p. g. a. uvær må sløife anløp av Nykvåg

Barkestad
7222 10 km.; 1 g. uktl.: m.
Nordrygge ✉
Kråkberget, også dir. anløp
✉ Fra Barkestad kl. 13.0; på Kråkberget 15.0
» Kråkberget » 9.; i Barkestad 11.0

Sørsand-Våge
Øksnes
7225 10 km.; 1 g. uktl.: fred.; fra Øksnes efter lokalskibets ankomst sørfra

Myre i Vesterålen
7227 15 km.; 2 g. uktl.: m., to.
Steinlandsfjord
Elvenesstrand ✉
7229 10 km.; 2 g. uktl. m., to.
Strengelvåg
✉ Fra Myre kl. 16.0; i Steinlandsfj. 18.0
» Steinlandsfj. » 11.30; i Myre 13.0
✉ Fra Myre kl. 17.0; i Strengelvåg 19.0
» Strengelvåg » 12.0; i Myre 14.0

Langenes ⟶ Klo, t. + r. 20 km.; 2 g. uktl.: m., to. *aft.*

Skjoldehamn
⟶ Nygård, t. + r. 14 km.; 2 g. uktl.: ti., l. *mg.*

Åknes i Vesterålen
Risøyhamn
Postekspress, (7243); fra Åknes lørd. *mg.* ✉; mand. *mg.* ✉
- Risøyhamn » *md.* ✉; — *md.* ✉

7245 t. + r. 38 km.; 3 g. uktl.:
Bjørnskinn—Bø
Nøss (også anl. av postskib »RN« 810 a).
✉ Fra Risøyhamn t., t., l. kl. 11.30
» Nøss « « « - 6.30

7255 50 km. 4 g. uktl. (I korrespondance med sydg. og 3 g. uktl. i korresp. m/ nordg. hurtigrute i Risøyhamn)
Åsebakken
Dverberg (også »RN« 810) 7256 2 g. uktl.: m., l.
7250 t. + r. 28 km., 3 g. uktl.: m., on., fr.
Nordmjele (også anløp av postskib, »RN« 810)
⟶ Stave ✉, t. + r. 42 km.; 2 g. uktl.: t., l. *em.*
✉ Fra Risøyh. *fm.*; i Dverberg *md.*
» Dverberg *em.*; i Risøyh. *em.*
✉ Fra Dverberg *morgen;*
» Nordmjele tilbake *em.*

* Dverberg
Kvalnesberget
Saurastrand ✉
Fiskenes
Haugnes
Andenes
Også »RN« 852 *Senj.—Tr. H.—A.*
✉ Fra Risøyhamn: s., t., t., l. kl. 10.15; påv. sydg. h.-rute m., o., f. - 4.15; — nordg. —
» Andenes: s, t., t., l. kl. 7.45; påv. sydg. hurt.rute m., o., f. - 1.45; — nordg. —
* 7254 Fiskenes—Kvalnesberget—Dverberg t. + r. 41 km. 2 g. uktl.: m., f.

7260 t.+r, 22 km.; 4 g. uktl.: m., o., t., l.
Bleik (også anløp av postskib »RN« 810)
✉ Fra Andenes *em.*; Fra Fiskenes *fm.*
„ Bleik *aft.* « Dverberg *em.*

Vesterålen

Harstad

I ⟶ Tofta—Høifors—Kilhus—Solii, t. + r. 10 km.; 3 g. uktl.: m., o., f. kl. 16.30

II t. + r. 40 km.; 4 g. uktl.: m., o., f., l.
Skjerstad, Røykenes, Stornes
Trondenes—Høgda
Kasfjord

Fra Harstad *em.*; i Kasfjord *aft.*
„ Kasfjord* *mg.*; i Harstad *md.*
* om Borkenes

III ⟶ Harstadbotn—Gangsås, t. + r. 12 km. søkndgl. kl. ca. 13.0

7270 30 km. søkndgl.
Borkenes (også dir. anløp av sklb)

Fra Harstad *aft.*
„ Borkenes *mg.*

I ⟶ Straumen i Kvæfj. —Straumsbotn, t. + r. 24 km.; 4 g. uktl.: m., t., o., f. *em.*
II ⟶ Bremnes — 30 » 4 » — » » » » —

7272 t. + r. 24 km.
Kveøy
Hemmestad (Også med skip — og med bil søkndgl. Harstad–Revsnesvik)

Fra Borkenes f. *em.*; i Hemmest. *em.*
„ Hemmest. f. — ; i Borkenes *aft.*

7271 3 g. uktl.: t., t., l.
Hemmestad
Revsnesvik

Fra Harstad kl. 18.0.
« Revsnesvik - 8.0.

7281 18 km.; 5 g. uktl.: m., ti., o , f., l. (Fra Fauskevåg *m., ti.,* o., f., l.)
Kilbotn
Sørvik*) ⟶ Klatran—Storvatn, t. + r. 14 km.; 3 g. uktl.: m., o., f. *mg.*
Fauskevåg, Også »RN« 830

Fra Harstad *em.*
„ Fauskevåg *fm.*

*) *Også* »RN« 840

»RN« 9619 *Harstad—Narvik* 120 km. 3 g. uktl.: to., l.
Evenskjer, Sørlavangen, Liland, Bogen i Ofoten, Herjangsholmen, Bjerkvik, Øyjord
Narvik

Fra Harstad m. 15.0; to., l. 11.0
i Narvik - 21.0; - - 16.30

Fra Narvik m. 6.0; to., l. 15.0
i Harstad - 12.0; - - 21.0

Senja—Tromsø

Elgsnes ⟶ Aun – Indre Elgsnes, t. + r. 20 km.; 2 g. uktl.: ti. *fm.*, f. *em.*

Grøtavær ⟶ Alvestad—Dale, t. + r. 11 km.; 2 g. uktl.: ti., o. *fm.*

Lundenes I ⟶ Vaskin t. + r. 14 km.; 3 g. uktl.: ti. *mg.*, o. *em.*, l. *mg.*
II ⟶ Bessebostad—Skjellesvik—Fenes, — 21 » 3 » — » — » — » —

Bjarkøy ⟶ Søre Leirvåg, t. + r. 16 km.; 2 g. uktl.: m., to. *fm.*

Evenskjær
7306 t. + r. 47 km.; 3 g. uktl.: ti., t., l.
Sørlavangen (også skib)
⟶ Kvitfors —Boltås—Nipen

Fra Evenskjær *mg.*; i Sørlavangen *fm.*
„ Sørlavang *fm.*; i Evenskjær *em.*

2.
7307

Sandstrand
Tovik

Fra Tovik ti., l. kl. 7.30 } landpost-
Fra Evenskjær samme dager 11.0 } betjenste

⟶ Solbakken—Birkelund—Øyvatnet, t. + r. 20 km. 2 g. uktl.: ti., l. *mg.*

Grovfjord ⟶ Årsandvik—Saltvatn—Sletten, t. + r. 22 km.; 2 g. uktl.: o., l. *fm.*

Ånstad I ⟶ Å—Laupstad, t. + r. 10 km.; 3 g. uktl.: t., t., l. *fm.*
II ⟶ Sørvik — 11 » 3 g. — » » » »

Bolla ⟶ Bolla Fugleberg, t. + r. 20 km.; 3 g. uktl.: ti., to., lø.

Hamnvik ⟶ Ibestad—Vik—Selset—Dyrstad t. + r. 14 km.; søkndgl. *fm.*;
m. og f. bare til Ibestad.

Foldvik ⟶ Laberget, t. + r. 10 km.; 2 g. uktl.: ti., l. *mg.*

Gratangsbotn I ⟶ Kvernmo, t. + r. 23 km.; 2 g. uktl.: ti., f. *mg.*
II ⟶ Straumsnes — 12 » 2 » — » » —

Myrlandshaug I ⟶ Småvika, t. + r. 18 km.; 3 g. uktl.: ti., f., l. *mg.*
II Selnes — 24 » 3 » — » » » —

* Tennevoll ⟶ Spansdal—Moen—Bergli, t. + r. 28 km.; 2 g. uktl.: ti., l. *md.*
Soløy ⟶ Å—Lia, t. + r. 10 km.; 3 g. uktl.: t., t. l. *mg.*

Kråkrøhamn I ⟶ Furnes, t. + r. 10 km.; 2 g. uktl.: ti., to. *mg.*
II ⟶ Løkså—Grøtland, t. + r. 31 km., 2 g. uktl., ti., l. *fm.*

Salangsverket, Røyrbakken, Sjøvegan } 7350 t. + r. 28 km.; 2 g. uktl.: ti., l.
Fra Salangsverket *mg.*; i Sjovegan *fm.*
„ Sjovegan *fm.*; i Salangsv. *md.*

I ⟶ Dalen—Rotvik—Håkavik, t. + r. 40 km.; 2 g. uktl.: ti., l. *fm.*
II ⟶ Bekkebotn — 26 » 2 » — » » —

7355 4 g. uktl. ⟶ Moen i Målselv og Finsnes, *s. d.*

Arbostad I ⟶ Klopen, t. + r. 10 km.; 2 g. uktl.: o., l. *fm.*
II ⟶ Jektvik, — 8 — 2 » — » » *em.*

Engenes ⟶ Straumen—Straumsbotn, t. + r. 22 km.; 3 g. uktl : t., t., l.

Kastneshamn ⟶ Kvalnes, t. + r. 22 km.; 3 g. uktl.: m., t., l.

Dyrøyhamn ⟶ Vinje—Berg, t. + r. 18 km.; 3 g. uktl.: s., t., t. *mg.*

Langhamn, Espejord, Dyrøykleiven, Skogshamn } 7337 t. + r. 30 km. 1 g. uktl.: sønd.
Fra Langhamn *md.*; i Skogshamn *em.*
„ Skogshamn *mg.*; i Langhamn *fm.*

Brøstadbotn

I ⟶ Sæter—Hundstrand—Ryvoll—Sortevik, t. + r. 16 km.; 3 g. uktl.: s., t., t. *md.*
II ⟶ Finnfjell—Lunde—Øv. Bjørkebakken — 24 » 3 g. uktl.: s., t., t. *fm.*
III ⟶ Finnlandsneset — 14 » 3 » — t., t., l.

Stonglandseidet

7340 t. + r. 27 km.; 3 g. uktl. Finnelv, Buvik
Frovåghamn (også »RN« 830 og 852).
Fra Stonglandseid m. *em.*, o., f. *mg.*
„ Frovåghamn ti., *fm.*; o., f. *em.*

Vangsvik I ⟶ Sørli—Bryggerhaug ✉ — Kampevoll ✉ t. + r. 40 km.; 3 g. uktl.: m., o., l. *mg.*
Espenes ⟶ Seljebakken—Moen—Bjørga, t. + r. 32 km.; 2 g. uktl.: s., o. *mg.*

Finnsnes I ⟶ Leiknes, t. + r. 22 km.; 3 g. uktl.: t., t., l. kl. 8.0
II ⟶ Finfjord — 17 » 3 » — » » » » »
Ekstrapost ⟶ Bjorelvnes—Gibostad (18 km.) fred. *mg.*; Gibostad—Finnsnes fred. *em.*

7378 t. + r. 38 km.; 3 g. uktl.: t., t., l. Laukhella ✉, Grasmyr
Fra Finsnes kl. 8.0; fremme *md.*
„ Grasmyr *em.*; i Finsnes 16.0

⟶ Grasmyrskogen, t. + r. 20 km.; 3 g. uktl.: t., t., l. *fm.*

7382 t. + r. 59 km.; 2 g. uktl. Langnes i Lenv. ✉, Tårnelv ✉
Rossfjord (også »RN» 861) ⟶ Grønjord ✉, postekspresse 3 ganger ukentlig.
Fra Finsnes to., l. *mg.*; i Rossfjord *fm.*
„ Rossfjord o., f. *em.*; i Finsnes *aft.*

7382 a 4 g. uktl.: s., m., o., f. Rossfjordstraumen
Fra Rossfjord s.,m.,o. 8.0, fr. 13.0
» Rossfj.straumen — 7.30, « 9.30

⟶ *Narvik* (3 g. uktl.)

Hemmingsjord ⟶ Grønnvoll, t. + r. 20 km.; 2 g. uktl.: m., to. kl. 11.0

Sørreisa I ⟶ Djupvåg 14 km.; 3 g. uktl.: m., to., l. kl. 8.0
II ⟶ Skøelvdal 40 » 3 » — » » » — 11.30
III ⟶ Andsvatnet 35 » 3 » — » » » — 8.0

Andselv
Sundlia, Nerala, *Bardu*
Gratangen turiststasjon ✉
Bjerkvik, Øyjord,
Narvik

Fra Finnsnes t., t., l. kl. 13.0; i Narvik ca. kl. 20.0
« Narvik m., o., f. « 12.30; i Finnsnes « « 20.0

Sjøvegan ⟶ *Narvik* 2 g. uktl.
Soløy; *Tennevoll,*
Gratangsbotn, Foldvik, Bjerkvik, Øyjord
Narvik

Fra Sjøvegan o., f. 6.30; i Narvik ca. 12.0
« Narvik - - 17.0; i Sjøvegan 21.30

Sjøvegan—Narvik se side 232

Finnsnes

7385 → *Bakkehaug—Øvergård,* 82 km.

Aspelund,
Karlstad i Målselv ✉

Målsnes—Bakkehaug

Gullhav
- I → Flatnes t. + r. 14 km.; m. kl. 10.0
- II → Møllerhaug — 14 » m., f. 10.0
- III → Kjerresnes — 14 « » » —

7390 2 g. u.: m., l. ✉ Fra Gullhav 13.0 „ Målsnes 16.0
Målsnes

Kjellmoen
7393 2 g. u.: o., l. ✉ Fra Kjellmoen 13.0 „ Keianes 16.0
Keianes

Moen i Målselv
- I → Bjørklid (Takelvdal), t. + r. 30 km.; m., o., f.
- II → Bruvoll—Fossmo, — 18 « « « «
- III → Myre—Flatmo, — 7 « m., f.

Maukdal
Bakkehaug
→ Kjerkesdalen ✉ t. + r. 36 km.; m., o., l.

Øverbygd
Øvergård
- I → Dividalen ✉ t. + r. 23 km.; t., t., l.
- II → Rostadalen ✉ — 34 « » » »
- III → Tamokdal — 24 « to. *fm.*

✉	M.	Ti.	O.	To.	F.	L.
Fra Finnsnes	13.0	13.0		13.0		13.0
ved Bakkehaug	*em.*	*em.*		*em.*		*em.*
fra —	*em.*					
i Øvergård	*aft.*					
Fra Øvergård	6.0					
ved Bakkehaug	*fm.*					
fra —	*em.*	*em.*		*em.*		*em.*
i Finnsnes	16.0	16.0		16.0		16.0

Målsnes—Bakkehaug.

✉	M.	Ti.	O.	To.	F.	L.
Fra Målsnes	12.0			12.0		12.0
på Bakkehaug	*md.*			*md.*		*md.*
Fra Bakkehaug	6.30			6.30		6.30
på Målsnes	*fm.*			*fm.*		*fm.*

7385 c »RN« 9632 ✉
Tromsø—Balsfjord-steder → Narvik

	M.	O.	F.
✉ Fra *Tromsø*	10.0	10.0	10.0
ved Ramfjordbotn	↓	*fm.*	↓
« Laksvatn		«	
« Slettmo		«	
« Seljelvnes		«	
« Nordkjosbotn		«	
« Storsteinnes		*md.*	
→ Tennes			
« Moen i Målselv		*em.*	
« Andselv			
i *Narvik*	19.30	19.30	19.30

	Ti.	To.	L.
✉ Fra *Narvik*	6.45	6.45	6.45
ved Moen i Målselv	↓	↓	*fm.*
« Storsteinnes			«
→ Tennes			«
« Nordkjosbotn			«
« Seljelvnes			*md.*
« Slettmo			*em.*
« Laksvatn			«
« Ramfjordbotn			«
i *Tromsø*	15.30	15.30	15.30

7370 37 km. *Finnsnes—Bardu—Sjøvegan*

Hemmingsjord
Sørreisa
Andselv
Sundlia → Moen m. o. f. efter Narvik-bilens ankomst.
Nerala
Bardu → Sætermoen ekserplass (Militær-expres).
- I → Straumsmo t. + r. 33 km.; 3 g. uktl.: m., to., l.
- → Inset — 32 » 3 « — « » «
- II → Straumseng-Sørgård — 53 « 3 » — » » »

7355 30 km.
Salangsdalen
→ Bones, t. + r. 57 km.; 3 g. uktl.: m., o., l.
Øvre-Salangen
Sjøvegan,
»RN« 831
Narvik
se foreg. side

No. 7370	S.	M.	Ti.	O.	To.	F.	L.
Fra Finnsnes		12.45		12.45		12.45	
i Bardu		17.0		17.0		17.0	
fra —	11.15		18.30		19.0	22.30	
i Sjøvegan	12.30		19.45		20.15	23.45	

No. 7370	S.	M.	Ti.	O.	To.	F.	L.
Fra Sjøvegan	13.0		20.15		20.45		0.15
i Bardu	14.15		21.30		22.0		1.30
fra —			12.45		12.45		12.45
på Finnsnes			17.0		17.0		17.0

Gibostad I → Skognes, Kvanås t. + r. 42 km.; 2 g. uktl.: ti., l. *md.*
II → Ytre Årnes — 38 — 2 » — » » —
Rødbergshamn → Aglapsvik t. + r. 10 km.; 2 g. uktl.: m., to.
Vangshamn → Bukkemoen, t. + r. 32 km.; 2 g. uktl.: o., l. *mg.*

Tromsø.

→ Byens nærmeste omegn; søkndgl. kl. 16.0 { → Kveldstua—Lanes / → Nordheim—Breivik

(ferje) søkndgl. kl. 16.30. (*Fra* Tromsdalen kl. 15.30

Tromsdalen → Sandvik (Innlandet), t. + r. 28 km.; 3 g. uktl.: m., o., l. kl. 17.0

3 ganger ukentlig ✉ Fra Tromsø mand., onsd., fred. kl. 13.0
Kaldfjord « Kaldfjord tirsd., torsd., lørd. *morgen*

→ Henrikvik—Ersfjordbotn, t. + r. 17 km. 3 g. uktl.: m., o., f. kl. 15.0

Storsteinnes → Langvassli, t. + r. 72 km.; 2 g. uktl.: tirsdag og fredag kl. 12.0

Nordkjosbotn → Balsfjordeidet—Tamokdal, t. + r. 40 km.; 2 g. uktl.: ti., f. *fm.*

Lyngseidet I → Drabeng ✉, t. + r. 32 km.; 3 g. uktl.: m., o., l. *fm.*
II → Pollen — 26 — 3 « — » » » —

7460 3 km.; 2 g. uktl.: [o., f.] ✉ Fra Lyngseidet o., f. *aft.*
Kjosen, også *dir.* anl.] » Kjosen to., l. *mg.*

Senja—Tromsø.

Kvesmenes I ⟶ Signaldalen, t.+r. 44 km.; 🚶 2 g. uktl.: m., o. *em.*
II ⟶ Balsfjordeidet — 30 — 🚶 2 « — m., to. *aft.* (tilbake ti., fr. *fm.*)

Samuelsberg ⟶ Mandalen, t. + r. 22 km.; 🚶 2 g. uktl.: m , o. *fm.*

Sørkjosen
7473 a 🚌 6 km.,
— b 🚌 s., ti. *mg.*
Storslett

Mand. *mg.*: Sørkjosen—Storslett—Sappen✉—Punta✉—Storslett—Sørkjosen
— *em.*: Sørkjosen—Rotsundelv til forb. m/ utg. skib —Sørkjosen
tirsd. *aft.*: Storslett—Sørkjosen—Rotsund til forb. m/ inngående skib
onsd. *mg.*: Rotsund—Sørkjosen—Storslett—Sappen✉—Punta✉—Storslett—Sørkjosen
— *em.*: Sørkjosen—Rotsundelv til forb. m/ utg. skib —Sørkjosen

⟶ Moskodal ✉
⟶ Sappen ✉—Punta, t. + r. 80 km.; 🚌 2 g. uktl.: m.. o.

7473 c 🚌 13 km.; 2 g. uktl.: m., o. (sommer)
Rotsundelv (også med skib)

Oksfjordhamn ⟶ Oksfjordvatn t. + r. 30 km.; 🚶 2 g. uktl.: m., to.

Kjækan ⟶ Kvænangsbotn, Lerbukt, t. + r. 24 km.; 🚶 2 g. uktl.: m., to. *em.*

Alteidet
7485 🚌 14 km.; 1 g. uktl.: f.,
Sopnes ⛵ *Altafjord.*

✉ „Fra Sopnes til Alteidet efter lokalskibets ankomst til Sopnes fredag *em.*; tilbake snarest."

Hammerfest—Skjervøy.

Breivikbotn
7502 🚶 t.+r. 28 km.; Innstillet inntil videre
Åfjorden
Dønnesfjord, også *dir.* anl. (Galten-ruten)
⟶ Børfjord ✉

[✉ Fra Breivikbotn ti. *em.*; i Dønnesfjord *aft.*
= Dønnesfjord ti. *mg.*; i Breivikbotn *em.*]

Altafjord.

Russeluft ⟶ Rafsbotn—Mella, t. + r. 12 km.; 🚶 2 g. uktl.: sønd. og torsd.

Elvebakken ⟶ Tverelvdalen, t. + r. 24 km.; 🚶 3 g. uktl.: mand., onsd. og lørd.

Alta.

I ⟶ Øvre-Alta—Eiby t. + r. 30 km.; 🚌 3 g. uktl.: mand., onsd., lørd. kl. 12.0
II ⟶ Arronnes -,,- 12 « 🚌 2 « — — — - »

7520 🚌 140 km.; 2 ganger ukentl.
Gargia ✉
Solovomi ✉
Biggeluobal ✉
Masi

✉ Fra Alta s. kl. 24.0, o. 12.0 i Kautok. ti. *aft.*, fr. *aft.* | Fra Kautok. sø. *aft.*, to. *mg.* i Alta ti. *mg.*, fr. *mg.*

Mieronjavre ⟶ Lappeluobbal t. + r. 56 km.; 🚶 2 g. mdl.; ca. 10 og 25 i mnd.
Kautokeino ⟶ Siccajavre t.+r. 127 km.; 🚶 1 gang ukentl.: lørd. *em.*

Sopnes ⟶ Alteidet 🚌; se *Senja-Tromsø N.*
⟶ Langfjordbotn ✉ —Øverjord—Bognelvdalen, t. + r. 29 km.; 🚶 3 g. uktl.: mand., onsd., lørd. *mg.*

Finnmark.

Tufjord
7554 🚶 t. + r. 30 km.; 1 g. uktl.: mandag
Valfjorden
Gunnarnes, bør pakkes på *Nordland*

Innstillet inntil videre.
[✉ Fra Tufjord *em.*; i Gunnarnes *aft.*
= Gunnarnes *md.*; i Tufjord *em.*]

7556 🚶 t. + r. 14 km.; torsdag i den uke lokalskipet har kjelsjau.
Persand

Gåsøy
Ingøy } 7558 🚶 8 km. »Inntil 2 ganger uktl. til Ingøy og Finnes, når lokalskibet sløifer anløp av disse steder».

Honningsvåg.

7560 *vinter* 6 km. til Nordvågen, 12 km. til Kjelvik søkndgl.*)
Nordvågen
Kjelvik (også postskib)
Fra Honningsvåg kl. 11.0; i Kjelvik kl. 13.30
» Kjelvik » 13.30; i Honningsvåg » 15.30

*) Mand., onsd., fred. og lørd. kun til Nordvågen.

7562 16 km.; 1 g. uktl.: ti.
Kamøyvær (også postsk.)
Fra Hon.våg kl 12.0; fremme 14.0
» Kamøyvær » 9.0; — 11.0

Med bil-ruten Hammerfest-Karasjok („RN" 9840) *mand.*, *onsd.* og *lørd.* til sneen hindrer, antagelig året ut, og med lokalskibet fra Honningsvåg *søndag.*, *tirsd.* og *fred.*

Kolvik → Sandvik i Kistrand (Posten hentes av brevhusstyreren tirsd. og fred.)
→ Bevkop—Iggeldas—Gåradak—Stabursnes, t. + r. 34 km.; m/ bil Hfst—Karasjok, antagelig året ut; senere med ekspress-rute, 7580 b Kolvik—Stabursees, tirsd. og fred.

Lakselv
7580 ca. 10 km.
Brennelv
Hamnbukt (også d/s.anløp)
Frem og tilbake 2 g. uktl.: ti. og fr.til forb. m/ lokalskibet i Hamnbukt.

Lakselv, Brennelv og Hamnbukt er stoppesteder i ruten Hammerfest—Karasjok på alle turer.

7600 b 29 km.
Skoganvarre
7600 79 km.
Karasjok
„Med bil-ruten Hammerfest—Karasjok alle turer samt ti., fr. til forb. m/ rute 7580.

NB. Hvis det blir snehindringer på strekningen Lakselv-Skoganvarra-Karasjok og der må kjøres med hest, kan man regne ca. 5 timer på strekningen Lakselv-Skoganvarre og ca. 12 timer Skoganvarre-Karasjok.

I → Elvemunn, Åsne, Dovenjarg—Iskurasjok t. + r. 104 km.
1 gang ukentlig (lørd.)

II → Svineng, Asebakte, Holmestrand, Jesjokdalen, Bæivasgjedde, Sjusjavre t. + r. 203 km.; 14 dagl. (lørd,) kun i tiden 4/6—17/9.

III → Åsne, Port, Valjokholmen, Segelnes, Nedreneset, Levajok, t. + r. 160 km.; 1 g. uktl.: torsd.
NB.! I Levajok utveksles post m/ rute 7682 *a* fra Polmak.

Leirpollen → Mitre og Ytre Leirpollen—Brænna t. + r. 80 km.; 1 g. uktl.
„Fra Brænna fred. *mg.*; tilbake efter lokalskibets ankomst fred. *em.*"

Kjæs → Brænna t. + r. 35 km.; 1 g. uktl.: tirsdag *mg.*; tilbake fra Brenna snarest

Dyfjord
Kjøllefjord
5 km.; Inntil videre innstillet.
→ Krampenes—Porsvik—Vikholmen—Kifjord t. + r. 40 km.; 1 g. uktl.: onsd. *md.*

7610 10 km.; 1 g. uktl.: mand.
Oksevåg (også d/s-anl.)
Fra Kjøllefjord *fm.*; i Oksevåg *fm.*
» Oksevåg *mg.*; i Kjøllefjord *mg.*

7612 17 km.; 1 g. uktl.: mand.
Skjøtningberg (også d/s-anl.)
„Fra Skjøtningsberg mand. *mg.*; tilbake efter nordg. Hurtigrutes anl. av Kjøllefj."

Vardö.

7645 6 km.; 2 g. uktl: o., l.
Smelror
Fra Vardø kl. 9.30; i Smelror 11.0
» Smelror » 8.0; i Vardø 9.30

→ Svartnes 5 km. 3 g. uktl.: m., to., l.
7686 *) → Vadsø, 73 km. 3 g. uktl.: m., to., l.
Fra Vardø (Svartnes)
m., to., l. kl. 13.0 i Vadsø 17.0
- torsd. - 2.0 i — 8.0

Kiberg,
Indre Kiberg
Kramvik
Komagvær
Skallelv
Krampenes
Ekkerøy
Salttjern
Kiby
Vadsø

Vardø—Vadsø.
»RN« 890
„Hornøy" onsd.
«RN» 290 *Hurtigrute.*
Alle dager

Fra Vadsø m., to., l. kl. 9.0; i Vardø (Svartnes) 13.0
- mand. kl. 22.0; i Vardø tirsd. kl. 5.0

*) *Om vinteren efter bil-stans* (mand. og fred.):
Fra Kiberg kl. 6.0 i Vadsø kl. 16.0
Fra Vadsø kl. 9.0. I Kiberg kl. 20.0.

Vadsö

7685 100 km., 3 g. uktl: } m., o., f. ✉

Vestre Jakobselv
Mortensnes,
Nesseby,
Gornitak
Nyborg

t. + r. 22 km.; 2 ganger ukentl.: tirsdag og (🚶) lørdag
Karlebotn
Grasbakken ⟶ Byluft

Skipagurra

7680 18 km.; 3 g. uktl.: mand., onsdag og fredag.
Alleknjarg
Polmak

[7682 a] 104 km., 1 g. uktl.: tirsdag;
Båteng ✉
Sirma
⟶ Utsjoki, Finnland.
Levajok ✉

Seida
Masjok
Holmfjell ✉
Boftsa ⟶ Petterlund ✉ 3 g. ukentl.: m., o., l.
Smalfjorden
Bonakas
Tana ⟶ Skugge ✉ fr.

7628 🚶 t. + r. 11 km. 1 g. uktl.: tirsd. *fm.*
Austertana *Tana-ruten.*

7690 »Hornøy« ***RN« 887.*** ✉ *(Vadsø—Grense-Jakobselv).*
Bugøynes,
Bugøyfjord
Neiden ⟶ Øvre-Neiden ✉ 9 km.; 🚶 2 g. uktl.: tirsd., fred.
NB! Kirkenes—Munkefjord ✉ Neiden 2 g. uktl.: to. kl. 18.30, l. 16.0
Steinskjernes
Kirkenes anløpes også av kystskib: „RN" 290, *Hurtigruten.*

7703 5 km.; søkndgl. kl. 9 0; tilbake kl. 11.45
Jakobsnes

7702 11 km.; søkndgl.
Sandnes i Sør-Varanger
Bjørnevatn

7700 43 km.; 3 g. uktl. m., o., l.
Langvasseid ✉
Holmfoss ✉
Langfjorddalen
Svanvik ⟶ Salmijävri (Finnl.) 5 km.; 🚶 3 g. u.: m., o., f. *Innst. innt. vid.*

7715 50 km.; 2 g. uktl.: *m.*, bare til Skogfoss
Skogfoss *o.* « Vaggetem
Vaggetem (feltpost)
⟶ Hestefoss, 20 km.; 🚶 1 g. ukentl.: to.

7705 27 km.; 3 g. uktl.: m., o., f.
Elvenes
Jarfjordbotn
Karpbukt
Tårnet ⟶ Lanabukt ✉ 12 km.; 🚶 1 g uktl.: l. *fm.*

Reinøvsund ✉
Lanabukt ✉
Grense-Jakobselv

7670. »RN« 888 »Hornøy«
1 g. uktl.: lørdag.
[Vadsø—Grasbakken)

✉ Fra Vadsø (rute 7685) kl. 9.0; i Tana kl. 13.0
„ Tana „ 14.30; i Vadsø „ 18.0

✉ Fra Skipagurra *md.* } i forb. m/ rute 7685;
„ Polmak *mg.* } i Skipagurra kl. 11.0

✉ Fra Polmak ti. kl. 8.0; fra Karasjok ti. kl. 8.0
i Karasjok torsdag; i Polmak torsdag

Karasjok, også over Hammerfest og Lakselv

7620 20 km.; »til forbindelse med lokalskibet, »RN« 428 a og c samt også utenom lokalsk. lørd., når lokalrute-ordningen med anløp av Smalfjorden kun 2 på hinanden følgende dager vil betinge ugunstige postforb. for Smalfjorden.«

✉ Fra Kirkenes kl. 12.0
= Bjørnevatn - 8.30
i Kirkenes kl. 9.0

✉ Fra Kirkenes kl. 16.30
= Svanvik - 7.0
i Kirkenes kl. 9.30

Svanvik ⟶ Salmijävri (Finnl.) 5 km.; 🚶 3 g. u.: m., o., f. *Innst. innt. vid.*

✉ Fra Kirkenes kl. 18.30
- Tårnet *fm.*
i Kirkenes kl. 9.30

POSTFUNKSJONÆRENES FERIEHJEM

PÅ SKORPEN

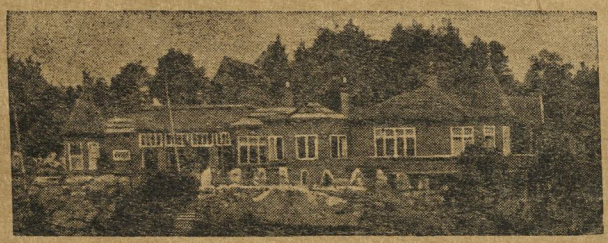

består av hovedbygning, musikkhall, „feriehytte" samt flere andre småhus til bortleie for familjer.

Naturskjønne omgivelser!

Møtested for postfunksjonærer fra det hele land!

Lett adkomst fra Bergen.

Modereret pris med rute-skibene.

Alle henvendelser besvares av feriehjems-styret, Bergen

KJØP

LINOX

REGNPLAG. NORSK FABRIKAT

— RESULTATET AV 50 AARS ERFARING. —

HELLY J. HANSEN A/S, MOSS