Øj. Samling Postbiblioteket
383.1452
P



NORGES POSTRUTER

67. utgave, for sommeren 1942

383.1452
P
1.ex
Hj. Semeleng
409000098
Postbiblioteket
POSTMUSEET
Biblioteket

NORGES POSTRUTER

[Postgangen innenriks]

DIRIGERINGS-HÅNDBOK

Utarbeidet av

Oscar Semeleng

67de utgave, for sommeren 1942.

A B C D E F G H I J K L M N O P R S T U V Y Æ Ø Å

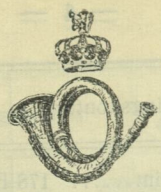

Fortegnelse over norske poststeder

Tegn-forklaring.

Postkontorene er trykt med **fete** typer, *under-postk.* av I kl. med *kursiv*;
brevhusene er merket med ✉ (utvekslingssted for bokført post er satt i klammer)
Tegnet 🐎 angir posthus, hvortil kan sendes 10 kilograms pakker („kjørende post")
— 🚶 - — — - — 1½ — — („gående post")

Telegraf-tegnet [📠] er tilføyet beløpet ved de steder hvorfra (og hvortil) der kan sendes telegramanvisninger.

Steder med telegraf (telefon) er merket med følgende tegn:
📠 = riks-telegrafstasjon, i klammer (📠) jernbane-telegraf; jb.-🕭 = jernbane-telefon.
🕭 = riks-telefonstasjon, —„— (🕭) privat-stasjon, åpen for alminnelig eksped.
📠-🕭 = stasjoner med kombinert telegraf og telefon;
📠/🕭 = stasjoner med avvekslende telegraf- og telefon-tjeneste.

Hvor post og telefon deler sted, men ikke navn — eller hvor samtaler kan føres over en annen stasjon, er navnet satt i klammer.

*

Sammensatte navn må søkes under deres begynnelses-bokstav, således Vestre Slidre under V og Øvre Vats under Ø, ikke under V.

Tallene i rubrikken «utvekslingskontor» angir rute-tabellenes pagina.

Navn	Utvekslingskontor		Post-distrikt	Anvisn. beløp inntil kroner	Beliggenhet	
					Herred	Fylke
Abelnes i Lista ..... 🕭-	Flekkefj. 153, [Jærb.]	155	Fl.fjord	500	Hidra ..	V.-Agder
Abelsø	Oslo tr. lokal-r. *øst*..	83	Oslo	500	Østre Aker	Akh.
Abelvær .....(🕭)	Namdal F. og V. (L)	226	Rørvik	1000	Nærøy ..	N.Trl.
Adal .....jb.-🕭-	Vestfoldbanen.....	132	Horten	500	Borre	Vestf.
Afset	Kristiansund.....	207	Kr.sund N	500	Kvernes ..	Møre o. R
Aga ..... 🕭-	Hardanger	170	Bergen	500	Ullensvang	Hrdl.
Agle .... jb.-🕭	Nordlandsbanen II..	218	Steinkjer	500	Snåsa ..	N.Tr.l.
Agnefest	Sørl.bn. II 137; Jærbn.	II	Farsund	500	Lyngdal .	V.-Agder
Akkarfjord ..... 🕭	Hammerfest—Galten	234	Ham.fest	500	Sørøysund	Finnm.
Akkarvik ..... 🕭	Senja—Tromsø N. ..	233	Tromsø	500	Skjervøy	Troms
Akkerhaugen ..... 🕭	Skien; Bratsbergbn.	137	Skien	500	Sauherad	Telem.
Akland	Sørlandsbanen II ..	137	Risør	500	Søndeled	A.-Agd.
Aksdal ✉	(Førdesfjord) H.sund	164	Haugesnd		Avaldsnes	Rogal.
Akselberg ✉	Brønnøysund	244	Br.sund		Velfjord...	Nordl.
Aksland i Imsland ✉ ..	(Imsland) Ryfylke II	159	Stavanger		Imsland...	Rogl.
Aldra ..... 🕭-	Mid.-Helgeland	229	Sandn.sjø	500	Lurøy ...	Nordl.
Algarheim 🚶	Dovrbanen, Leirs.-Bøn	97	Oslo	500	Ullensaker	Akh.
Algrøy ..... 🕭	Bergen—Øygarden..	179	Bergen	500	Fjell	Hrdl.
Alhusstrand..... (🕭)	Namdalen F.	226	Namsos	500	Vemundvik	N.-Tr.l.
Alleknjarg	Vadsø	256	Vadsø	500	Polmak	Finnm.
Almenningen ..... 🕭-	Fjordane 194, Y. Nordfj.		Måløy	500	Davik ...	S. o. Fj
Alnabru ..... jb.-🕭	Oslo tr. lokal-r. *øst*..	(84)	Oslo	500	Aker	Akh.
Alnesgard (🕭 Alnes).....	Ålesund.....	199	Ålesund	500	Giske ...	Møre o. R
Alnås ✉	(Stordal) Sunnm. N.	196	Ålesund		Stordal...	Møre o. R
Alsmo 🐎 ..... 🕭	Sogn (Indre Sogn)..	182	Lærdal	500	Luster ...	S. o. Fj
Alstad ✉ ..... (🕭)	(Vestresand) V.-Lof.	231	Svolvær		Borge.....	Nordl.
Alstahaug .... 🕭	Mid-Helgeland	229	Sandn.sjø	500	Alstahaug	Nordl.
Alsvik	Salten [B] 230, *Tr.heim-Kir.*		Bodø	500	Gildeskål	Nordl.
Alsvik i Ryfylke ✉ ...	(Kjølevik) Ryfylke I	159	Stavanger		Strand ..	Rogl.
Alsvåg ..... 🕭-	Vesterålen	231	Svolvær	500	Langenes	Nordl.
Alsvåg i Bremnes ✉ ..	(Mæl.v.) Bg.-Hgs.y.l.	166	Haugesnd.		Bremnes .	Hordl.
Alsøy ..... 🕭	Mid-Helgeland	229	Sandn.sjø	500	Nesna ...	Nordl.
Alsåker ..... 🕭	Hardanger	170	Bergen	500	Kinsarvik	Hrdl.
Alta .....📠-🕭-	(Altafjord)	254		10000 📠	Alta	Finnm.
Kontortid: 9-13, 16-18						
Alteidet ..... 🕭-	Senja-Tr. N.; Altafj.	{233 234	Tromsø	500	Kvænangen	Troms
Altneset ..... 🕭	Altafjord	234	Ham.fest	500	Talvik ...	Finnm.
Alvdal ..... jb.-🕭; 🕭-	Rørosbanen I	108	Tynset	1000 📠	Alvdal ..	Hedm.
Alverstraumen ..... 🕭-	Bergen—Seim	175	Bergen	500	Alversund	Hordl.

A B C D E F G H I J K L M N O P R S T U V Y Æ Ø Å

Handelstrykkeriet A/S — Bergen.



Fortegnelse over norske poststeder

Tegn-forklaring.

Postkontorene er trykt med **fete** typer, *under-postk.* av I kl. med *kursiv*;
brevhusene er merket med ✉ (utvekslingssted for bokført post er satt i klammer)
Tegnet 🚂 angir posthus, hvortil kan sendes 10 kilograms pakker („kjørende post")
— 🚶 - — — - — $1^1/_2$ — — („gående post")

Telegraf-tegnet [📠] er tilføyet beløpet ved de steder hvorfra (og hvortil) der kan sendes telegramanvisninger.

Steder med telegraf (telefon) er merket med følgende tegn:
📠 = riks-telegrafstasjon, i klammer (📠) jernbane-telegraf; jb.-🚶 = jernbane-telefon.
🚶 = riks-telefonstasjon, —„— (🚶) privat-stasjon, åpen for alminnelig eksped.
📠-🚶 = stasjoner med kombinert telegraf og telefon;
📠/🚶 = stasjoner med avvekslende telegraf- og telefon-tjeneste.

Hvor post og telefon deler sted, men ikke navn — eller hvor samtaler kan føres over en annen stasjon, er navnet satt i klammer.

*

Sammensatte navn må søkes under deres begynnelses-bokstav, således Vestre Slidre under V og Øvre Vats under Ø, ikke under V.

Tallene i rubrikken «utvekslingskontor» angir rute-tabellenes pagina.

Navn	Utvekslingskontor		Post-distrikt	Anvisn. beløp inntil kroner	Beliggenhet: Herred	Beliggenhet: Fylke
Abelnes i Lista ..... 🚶-	Flekkefj. 153, [Jærb.]	155	Fl.fjord	500	Hidra ..	V.-Agder
Abelsø	Oslo tr. lokal-r. *øst* ..	83	Oslo	500	Østre Aker	Akh.
Abelvær .....(🚶)	Namdal F. og V. (L)	226	Rørvik	1000	Nærøy ..	N.Trl.
Adal .....jb.-🚶-	Vestfoldbanen.....	132	Horten	500	Borre	Vestf.
Afset	Kristiansund.....	207	Kr.sund N	500	Kvernes ..	Møre o. R
Aga ..... 🚶-	Hardanger	170	Bergen	500	Ullensvang	Hrdl.
Agle .... jb.-🚶	Nordlandsbanen II..	218	Steinkjer	500	Snåsa ..	N.Tr.l.
Agnefest	Sørl.bn. II 137; Jærbn. II		Farsund	500	Lyngdal .	V.-Agder
Akkarfjord ..... 🚶	Hammerfest—Galten	234	Ham.fest	500	Sørøysund	Finnm.
Akkarvik ..... 🚶	Senja—Tromsø N. ..	233	Tromsø	500	Skjervøy	Troms
Akkerhaugen ..... 🚶	Skien; Bratsbergbn.	137	Skien	500	Sauherad	Telem.
Akland	Sørlandsbanen II ..	137	Risør	500	Søndeled	A.-Agd.
Aksdal ✉	(Førdesfjord) H.sund	164	Haugesnd		Avaldsnes	Rogal.
Akselberg ✉	Brønnøysund	244	Br.sund		Velfjord...	Nordl.
Aksland i Imsland ✉ ..	(Imsland) Ryfylke II	159	Stavanger		Imsland...	Rogl.
Aldra ..... 🚶-	Mid.-Helgeland	229	Sandn.sjø	500	Lurøy ...	Nordl.
Algarheim 🚶	Dovrbanen, Leirs.-Bøn	97	Oslo	500	Ullensaker	Akh.
Algrøy ..... 🚶	Bergen—Øygarden..	179	Bergen	500	Fjell	Hrdl.
Alhusstrand..... (🚶)	Namdalen F.	226	Namsos	500	Vemundvik	N.-Tr.l.
Alleknjarg	Vadsø	256	Vadsø	500	Polmak	Finnm.
Almenningen ..... 🚶-	Fjordane 194, Y. Nordfj.		Måløy	500	Davik ...	S. o. Fj
Alnabru ..... jb.-🚶	Oslo tr. lokal-r. *øst* ..	(84)	Oslo	500	Aker	Akh.
Alnesgard (🚶 Alnes).....	Ålesund.....	199	Ålesund	500	Giske ...	Møre o. R
Alnås ✉	(Stordal) Sunnm. N.	196	Ålesund		Stordal...	Møre o. R
Alsmo 🚂 ..... 🚶	Sogn (Indre Sogn)..	182	Lærdal	500	Luster ...	S. o. Fj
Alstad ✉ .....(🚶)	(Vestresand) V.-Lof.	231	Svolvær		Borge.....	Nordl.
Alstahaug .... 🚶	Mid-Helgeland	229	Sandn.sjø	500	Alstahaug	Nordl.
Alsvik	Salten [B] 230, *Tr.heim-Kir.*		Bodø	500	Gildeskål	Nordl.
Alsvik i Ryfylke ✉ ...	(Kjølevik) Ryfylke I	159	Stavanger		Strand ..	Rogl.
Alsvåg ..... 🚶-	Vesterålen	231	Svolvær	500	Langenes	Nordl.
Alsvåg i Bremnes ✉ ..	(Mæl.v.) Bg.-Hgs.y.l.	166	Haugesnd.		Bremnes .	Hordl.
Alsøy ..... 🚶	Mid-Helgeland	229	Sandn.sjø	500	Nesna ...	Nordl.
Alsåker ..... 🚶	Hardanger	170	Bergen	500	Kinsarvik	Hrdl.
Alta .....📠-🚶-	(Altafjord)	254		10000 📠	Alta	Finnm.
Kontortid: 9-13, 16-18						
Alteidet ..... 🚶-	Senja-Tr. N.; Altafj.	233 / 234	Tromsø	500	Kvænangen	Troms
Altneset ..... 🚶	Altafjord	234	Ham.fest	500	Talvik ...	Finnm.
Alvdal ..... jb.-🚶; 🚶-	Rørosbanen I	108	Tynset	1000 📠	Alvdal ..	Hedm.
Alverstraumen ..... 🚶-	Bergen—Seim	175	Bergen	500	Alversund	Hordl.

A B C D E F G H I J K L M N O P R S T U V Y Æ Ø Å

Navn	Utvekslingskontor		Post-distrikt	Anvisn. beløp inntil kroner	Beliggenhet	
					Herred	Fylke
Alversund	Bergen—Seim	178	Bergen	1000	Alversund	Hordl.
Alvheim	Bergen—Øygarden	179	Bergen	500	Herdla	Hordl.
Alvsvåg i Bremnes	(Mæl.v.) Bg.Stv., y.l.	166	Haugesund		Bremnes	Hordl.
Alvøy	Bergen	179	Bergen	500	Laksevåg	Hordl.
Amla i Sogn	Sogn (Indre Sogn)	182	Lærdal	500	Sogndal	S. o. Fj
Amlandsstø	Bergen-Stvgr. *i l.*	166	Bergen	500	Tysnes	Hordl.
Andabeløy	Flekkefjord	153	Flekkefj.	500	Nes	V.-Agd.
Andebu	(Vestfoldbn.) Tønsb.	134	Tønsberg	500	Andebu	Vestf.
Andenes	Senj.-Tromsø [H.-A.]	232	Harstad	10000	Andenes	Nordl.
Andopsnes	(Sund) Vest-Lofoten	231	Svolvær		Flakstad.	Nordl.
Andselv	Senja-Tr.[I] 232; *Tr.-Kir.*		Harstad	3000	Målselv	Troms
Andvikgrend	Masfjorden	177	Bergen	500	Masfjorden	Hordl.
Angermo	(Fustvatnet) Mosjøen	244	Mosjøen		Drevja	Nordl.
Angvik	Nordm.-Sunndalsøra	209	Kr.sund N.	500	Tingvoll	Møre o. R
Ankenesstrand	Narvik	230	Narvik	500	Ankenes	Nordl.
Anndalsvåg	(Høyholm) S.-Helgel.	228	Br.sund		Vevelstad.	Nordl.
Annfinnslett	(Vågehamn)Sv.-Løding	231	Svolvær		Lødingen	Nordl.
Ansnes	Ut-Trøndelag	212	Tr.heim	500	Fillan	[S.-Tr.l.]
Ansteinsundet radio-	Trondheim—Namsos	225	Tr.heim	500	Roan	S.-Tr.l.
Arabygdi	(Rauland) Sørl.bn. I	137	Skien		Rauland	Telem.
Aremark	Halden	90	Halden	500	Aremark	Østf.
Arendal .. -; (-)		147		10000		A.-Agd.
Kontortid: 8.30-18.0						
Post bringes ut kl. 8.0 og 15.30						
Arnafjord	Sogn	182	Lærdal	500	Vik	S. o. Fj.
Arnavik	(Fjelberg) Sunnhordl.	168	Bergen		Fjelberg	Hordl.
Arneberg jb-	Solørbanen	92	K.vinger	500	Hof	Hedm.
Arnøyhamn	Senja—Tromsø N.	233	Tromsø	500	Skjervøy	Troms
Arnøysund	Normøre-Smøla	208	Kr.sund N.		Edøy	Møre o. R
Arøy	Bratsbergb.; Brevik	141	Brevik		Bamle	Telem.
Asbjørnslettet	(Sølbg.hgn.);Dovrbn.II.	99	Tr.heim		Orkdal	S.-Tr.l.
Asgard	(Hindnes) L.-Masfj.	177	Bergen		Lindås	Hordl.
Ask Stasjon jb-	Randsfjordbanen	127	Hønefoss	500	Norderhov	Busk.
Ask i Nordhordland	Bergen	179	Bergen	500	Askøy	Hordl.
Askeland	Lindås-Masfj.M (o.F)	177	Bergen	500	Sæbø	Hordl.
Askelandsvåg	Lindås-Masfjorden	177	Bergen	500	Lindås	Hordl.
Asker -; jb.-	(Drammensbanen)	132		3000	Asker	Akh.
Kontortid: 8.45-12.30 og 16.0-18.30						
Askerøy	Risør 146, Sørlandsbn. II		Risør	500	Dypvåg	A.-Agd.
Askevåg	Nordmøre—Romsdal	203	Molde	500	Hustad	Møre o. R
Askim ();	(Østfoldbanen ø. l.)	91		3000	Askim	Østf.
Kontortid: kl. 8.0-12.0 og 16.0-18.0						
Post bringes ut kl. 8.30 (sentrum) og kl. 11.0						
Askje	(Mosterøy)Stavanger	157	Stavanger		Mosterøy	Rogl.
Askvoll	Fiordane	186	Florø	500	Askvoll	S. o. Fj.
Asmaløy	**Fredrikstad**	89	Fr.stad	500	Hvaler	Østf.
Asp	(Jådår.)N.bn. I218. Nams.		Steinkjer		Egge	N.-Tr.l.
Aspa	Kristiansund	207	Kr.sund N.	500	Frei	Møre o. R
Aspedammen ; ()	Østfoldbanen v. l.	86	Halden	500	Idd	Østf.
Aspelund	*T.-Kir.* Senj.-Troms[I]	232	Tromsø	500	Lenvik	Troms
Assheimgrend	(Brekke) Sogn	182	Lærdal		Brekke	S. o. Fj.
Atlatveit	(Eidsund) Ryfylke I	159	Stavanger		Sjernarøv	Rogl.
Atløy	Fjordane	186	Florø	500	Askvoll	S. o. Fj
Atna ;jb.-	Rørosbanen I	108	Elverum	500	St.-Elvdal	Hedm.
Atnesjø	(Folldal) Rørosbn. I	108	Tynset		Sollia	Hedm.
Atrå	Rjukanbanen	137	Rjukan	500	Tinn	Telem.
Aubøsund	Ryfylke I	159	Stavanger	500	Sjernarøy	Rogl.
Aukland -	(Mosby) *Kr.S.*; Sørlb. II	137	Kr.sand S.		Oddernes	V.-Agd.
Auklandshamn	Bergen—Stvgr., *i. l.*	166	Haugesnd	500	Valestrand	Hordl.
Aukra	Nordm.-Romsd.203 Molde		Molde	500	Nrd.-Aukra	Møre o. R
Auma jb-	Rørosbanen I	108	Tynset	500	Tynset	Hedm.
Aun	(Elgsnes) Senja-Tromsø		Harstad		Trondenes	Troms
Aunan	(Svorkmo) Dovreb. II	99	Tr.heim		Orkland	S.-Tr.l.
Aunfoss jb-	(Harran) Nordl.b. III		Namsos		Harran	N.-Tr.l.
Aurdal ; jb-	Valdresbanen	120	Oslo	1000	N.-Aurdal	Opl.
Aurdal i Ulvik	(Ulvik) Hardanger	170	Bergen		Ulvik	Hordl.
Aure	Nordm. V., Nordm.—Trondheim	213	Kr.sund N.	500	Aure	Møre o. R
Aureosen	Molde	206	Molde	500	Fræna	Møre o. R
Auresundet	Nordmøre—Vinjerøa	208	Kr.sund N.	500	Aure	Møre o. R
Aurland	I. Sogn 182 Bergensb. II		Lærdal	1000	Aurland	S. o. Fj.
Aurskog (Urskog jb.)	Hølandsbanen	92	Oslo	500	Aurskog	Akh.

Navn	Utvekslingskontor	Post-distrikt	Anvisn. beløp inntil kroner	Beliggenhet: Herred	Beliggenhet: Fylke
Aursletta	Mid-Helgeland 229	Sandn.sjø	500	Vevelstad	Nordl.
Aurstad i Romerike	Oslo-Charl.bg. *underv.* 92	Oslo	500	Nes	Akh.
Auskarnes	(Nuvsfj.)Hmfst.-Skj .234	Ham.fest		Loppa ..	Finnm.
Austad	Sørl.bn. II 137; Jærbn. II	Farsund	500	Austad ..	V.-Agd.
Austafjord	Namdalen V. 226	Rørvik	500	Vikna	N.-Tr.l.
Austbø i Helgeland	Mid-Helgeland 229	Sandn.sjø	500	Alstahaug	Nordl.
Austefjorden på Sunnm.	Sunnmøre S.Indre led 196	Volda	500	Volda	Møre o. R
Austenå	Sørlandsbanen II .. 137	Arendal	500	Tovdal ..	A.-Agd.
Austertana	Tana-ruten; (Vadsø) 235	Vadsø	500	Tana	Finnm.
Austevollshella	Bergen—Fitjar..... 178	Bergen	500	Austevoll	Hordl.
Austfjordgrend	Lindås—Masfjord .. 177	Bergen	500	Lindås ..	Hordl.
Austmarka	Oslo-Charl.bg. *underv.* 92	K.vinger	500	Vinger ..	Hedm.
Austnesfjorden	Svolvær .. 248 *(T.-Kir.)*	Svolvær	500	Vågan ..	Nordl.
Austre Bokn	Stvgr.-Bg., *nattruten* 166	Stavanger	500	Bokn	Rogl.
Austre Bonakas	(Bonakas) Vadsø .. 256	Vadsø		Tana.....	Finnm.
Austre Åmøy	Stavanger..... 157	Stavanger	500	Hetland ..	Rogl.
Austrheim	Lindås-Masfjord.... 177	Bergen	500	Austrheim	Hordl.
Austrheimsbygd	(Skjold) Haugesund 164	Haugesnd.		Skjold ..	Rogl.
Austsmøla	Nordmøre—Smøla.. 208	Kr.sund N.	500	Edøy ..	Møre o. R
Aust-Torpa	Valdresbanen 117	Oslo	500	Torpa	Opl.
Austvatn	Oslo-Charl.bg. *underv.* 92	K.vinger	500	Nord-Odal	Hedm.
Avaldsnes	Haugesund 164	Haugesnd.	500	Avaldsnes	Rogl.
Avløypet	(Haslevik) Sunnhl... 168	Bergen		Fitjar	Hordl.
Badderen	Senja—Tromsø N. .. 233	Tromsø	500	Kvænangen	Troms
Bagn	Valdresbanen 117	Oslo	500	Sør-Aurdal	Opl.
Bagnstrond	Hardanger 170	Bergen	500	Ulvik	Hordl.
Bakgjerdet	(Soknedal.) Dovreb. II 99	Tr.heim		Soknedal	S.-Tr.l.
Bakkasund	Berg.-Haugesund y.l. 166	Bergen	500	Austevoll	Hordl.
Bakka i Sogn	Sogn (Indre Sogn) 182	Lærdal	500	Aurland	S o. Fj.
Bakkeby	Senja—Tromsø N. 233	Tromsø	500	Nordreisa	Troms
Bakkehaug	*T.-Kir.*, Senja-Tr. [I] 232	Tromsø	500	Målselv ..	Troms
Bakkejord	Senja-Tromsø Kv.y. 232	Tromsø	500	Tromsøys.	Troms
Baldersheim	Midhordland..... 173	Bergen	500	Strandvik	Hordl.
Balestrand	Sogn 182	Lærdal	1000	Balestrand	S. o. Fj.
Ballangen	Ofoten 230	Narvik	1000	Ballangen	Nordl.
Ballstad *)	Aust-Lofoten 231	Svolvær	10000	Buksnes	Nordl.
Bandaksli	Bandak II 142	Skien	500	Mo.....	Telem.
Bandurdi	Ryfylke I 159	Stavanger		Jelsa ...	Rogl.
Bangdalen	Nordlandsbanen I; 218	Namsos	500	Klinga ..	N.-Tr.l.
Bangsund	Namsos	Namsos	500	Klinga ..	N.-Tr.l.
Bardal	Mid-Helgeland 229	Sandn.sjø	500	Nesna ..	Nordl.
Bardu	*T.-Kir.*Senj.-Troms[I] 232	Harstad	1000	Bardu ..	Troms
Bardufoss flygeplass se Andselv					
Barekstadlandet	Fjordane II 186	Florø	500	Kinn	S o. Fj.
Barkald	Rørosbanen I 108	Elverum	500	Alvdal ..	Hedm.
Barkestad	Vesterålen 231	Svolvær	500	Øksnes ..	Nordl.
Barkost	Vestfoldbanen 132	Tønsberg	500	Botne ..	Vestf.
Barkåker	Vestfoldbanen 132	Tønsberg	500	Sem	Vestf.
Barlindbotn	Fjordane (II) 186	Florø	500	Eikefjord	S. o. Fj.
Barmanfjorden	Ut-Trøndelag 212	Tr.heim	500	Hitra	S.-Tr.l.
Barmsund	Fjordane 186, Y. Nordfj.	Måløy	500	Selje	S. o. Fj.
Barstad	(Hauge) Egersund.. 154	Egersund		Sokndal	Rogl.
Barstadvik	Ålesund 189	Ålesund	500	Vartdal ..	Møre o. R
Bartnes	Nordl.bn. I 218; Namsos	Steinkjer	500	Beitstad ..	N.-Tr.l.
Batalden	Fjordane *(II)* 186	Florø	500	Kinn	S. o. Fj.
Batnfjordsøra	Kristiansund 207	Kr.sund N.	500	Øre	Møre o. R
Begna	(Rjbn. Hønef.)Valdb. 117	Oslo	500	Sør-Aurdal	Opl.
Begndalen	(Rjbn. Hønef.)Valdb. 117	Oslo	500	Sør-Aurdal	Opl.
Beian	Ut-Trøndelag 212	Tr.heim	500	Ørland ..	S.-Tr.l.

* Ballstad: *anv.* januar—april (i fisketiden) 10000 kr., *ellers* 5000.

B C D E F G H I J K L M N O P R S T U V Y Æ Ø Å

Navn	Utvekslingskontor		Post-distrikt	Anvisn. beløp inntil kroner	Beliggenhet: Herred	Fylke
Beisfjord i Ofoten ..	Narvik	248	Narvik	500	Ankenes	Nordl.
Beitestølen ✉ 1/7—15/9	(Skammestein) V.bn.	117	Oslo		Ø. Slidre	Opl.
Beito	Valdresbanen	117	Oslo	500	Ø. Slidre	Opl.
Beitstad	Nordl.b. I 218; Namsos		Steinkjer	500	Beitstad	N.-Tr.l.
Bekkarfjord	Vest-Finnmark II	235	Ham.fest	500	Lebesby	Finnm.
Bekkelaget jb-	Oslo tr. lokal-r. *øst*	(84)	Oslo	500	Aker	Akh.
Bekkelagshøgda.. (Oslo)	Oslo tr. lokal-r. *øst*	83	Oslo	500	Aker	Akh.
Bekken ✉	(Lavik) Sogn	182	Lærdal		Lavik	S. o. Fj.
Bekkjarvik -	Sunnhl., (Brg.-Fitjar)	168	Bergen	500	Fitjar	Hordl.
Bellingmo	Rørosbanen I	108	Elverum	500	Alvdal	Hedm.
Benna	Dovrebanen, Hm.-Fb.	97	L.-hammer	500	V. Gausdal	Opl.
Berekvam	Bergensbanen II	122	Bergen	500	Aurland	S. o. Fj.
Berg Jernbanest. ( )	Østfoldbanen v. l.	86	Halden	500	Berg	Østf.
Berg i Helgeland -	Sør-Helgeland	228	Br.sund	3000	Sømna	Nordl.
Bergan ✉	(Nøtterøy) Tønsberg	134	Tønsberg		Nøtterøy	Vestf.
Bergeberget	Elverum	110	Elverum	500	Elverum	Hedm.
Bergen -, radio- ; ( )		197		10000		Bergen
Kontortid: Kl. 8.0-19.0; lørd. kl. 8.0—17.0. Post bringes ut, *alm.* kl. 8.15, og 12.0. *Verdi:* „ 9.0 og 12.30.						
12 under-postkontorer:						
Laksevåg, Damsgård-gaten.						
Minde, ved Minde jernbanest.						
Nordnes, Strandgaten 115.						
Sandviken [Bg.S] , Nye Sandviksvei 56 a.						
Solheimsvik , Fjøsangerveien 31.				3000		
Kronstad, jb.- på Konstad jernbanest. (poståpneri)						
Möhlenpris, apoteket, Wollfsgate 5.						
Nøstet , Nøstetorvet 2a.						
Sandvikstorvet Sandviksveien 49 a						
Vognstølen, Haukelandsvei 50 a.						
Ytre Sandviken , Jægerbakken 33.						
Årstadvollen, barak A2, Årstadvollen.						
Bergen—Fløyen ✉	Bergen	187	Bergen		Bergen	Bg.
Berger i Vestfold -	Dramn.;Holmestr.129,	134	Drammen	500	Strømm	Vestf.
Bergheim	Bergensbanen I	122	Drammen	500	Nes	Busk.
Bergsbotn -	Senj.—Tromsø [Y]	232	Tromsø	500	Berg	Troms
Bergsdalen ✉	(Dale i Br.) Brg.bn. II.	122	Bergen		Evanger	Hordl.
Bergsbygda -	Porsgrunn	141	Porsgrunn	500	Eidanger	Telem.
Bergseng jb.-	Dovrebanen, Hm.-Fb.	97	Hamar	500	Ringsaker	Hedm.
Bergsfjord -	Hmrfst.—Skjervøy	234	Ham.fest	500	Loppa	Finnm.
Bergsmo	Nordlandsbanen II..	218	Namsos	500	Grong	N.-Tr.l.
Bergsnov ( )	Namdalen V.	226	Rørvik	500	Vikna	N.-Tr.l.
Bergstod	Bandak I	142	Skien	500	Kviteseid	Telem.
Bergstrøm (Strømfoss)	Halden	90	Halden	500	Aremark	Østf.
Bergsøy	Kristiansund	207	Kr.sund N	500	Gjemnes	Møre o. R
Bergundhaugen ✉	(Mesnali)Lillehammer	104	L.-hammer		Ringsaker	Hedm.
Berknes -	Sunnmøre S. *i. l.*	196	Volda	500	Volda	Møre o. R
Berkåk jb.-;( )-	DovrebanenII,Db.-Trh.	99	Tr.heim	500	Rennebu	S.-Tr.l.
Berle -	Fjordane 186, Y. Nordfj.		Måløy	500	Davik	S. o. Fj.
Berlevåg --	*T.-Kir.*, Aust-Finnm.	235	Vardø	10000	Berlevåg	Finnm.
Bernestangen ✉	(Fotlandsv.)I. Nhl. O.	174	Bergen		Hosanger	Hordl.
Berrefjord ✉	(Åna-Sira) Egersund	154	Fl.-fjord		Hidra	V.-Agd.
Bersagel	Stavanger	157	Stavanger	500	Høle	Rogl.
Bessaker --	Tr.h.-Nams. 225. T.-Kir.		Tr.heim	500	Roan	S.-Tr.l.
Bessheim ✉ -	(Vågåmo) Dovreb. I d	97	L.hammer		Vågå	Opl.
Bestun	Oslo tr. lokal-r. *vest*	(84)	Oslo	500	Aker	Akh.
Biggeluobal ✉	Alta	252	Alta		Kautokeino	Finnm.
Bildøy ✉	(Kolltveit) Bergen..	179	Bergen		Fjell	Hordl.
Billingstad	Oslo tr. lokal-r. *vest*	(84)	Oslo	500	Asker	Akh.
Bilitt jb-	Gjøvikbanen	114	Gjøvik	500	Ø. Toten	Opl.
Bindalseidet -	Sør-Helgeland	228	Brø.sund	500	Bindal	Nordl.
Binde	Nordlandsbanen II..	218	Steinkjer	500	Stod	N.-Tr.l.
Bingen ✉	(Trøgstad) Sydbn. ø.l.	86	Mysen		Trøgstad	Østf.
Binningsvatn ✉.. (Oslo)	(Ljan)Oslo tr. lok.-r. ø.	86	Oslo		Aker	Akh.
Biri -	Gjøvikb.;Dovreb.Hm.Fb.		Gjøvik	500	Biri	Opl.
Biristrand -	(Gjøvik, 116)		Gjøvik	500	Biri	Opl.
Birkeland	Lsd.; Sørlandsbn. II	137	Lillesand	500	Birkenes	A.-Agd.

Navn	Utvekslingskontor		Post-distrikt	Anvisn. beløp inntil kroner	Beliggenhet: Herred	Fylke
Birkestrand	Kristiansund	207	Kr.sund N	500	Frei	Møre o. R
Birketveit	Setesdalsbanen	150	Kr.sand S	500	Iveland	A.-Agd.
Birtavarre	Senja—Tromsø N.	233	Tromsø	500	Kåfjord	Troms
Bitterstad	Vesterålen	231	Svolvær	500	Hadsel	Nordl.
Bjarkøy	Senja-Tr. (H-A. og y)	232	Harstad	500	Bjarkøy	Troms
Bjelkarøy	Midhordland	173	Bergen	500	Sund	Hordl.
Bjelland	Mandal 152 (Kr.sand S.)		Mandal	500	Bjelland	V.-Agd.
Bjellandsnes	Sunnhordland	168	Bergen	500	Skånevik	Hordl.
Bjerka i Helgeland	M. Helgel. 228, Nordlbn.	III	Sandn.sjø	500	Sør-Rana	Nordl.
Bjerkelia	Moss	88	Moss	500	Våler	Østf.
Bjerknes	Skien	140	Skien		Solum	Telem.
Bjerkreim	Jærbanen	II 155	Egersund	500	Bjerkreim	Rogl.
Bjerkvik	Narvik	230	Narvik	500	Ankenes	Nordl.
Bjoneroa	(Valdresbn.)Gjøvikbn.	114	Oslo	500	Brandbu	Opl.
Bjordal	Sogn	182	Lærdal	500	Kyrkjebø	S. o. Fj.
Bjorelvnes	Senja-Tr. (I.) 232, *T.-Kir.*		Tromsø	500	Lenvik	Troms
Bjugn	Ut-Trøndelag	212	Tr.heim	500	Bjugn	S.-Tr.l.
Bjærangfjord	Nord-Helgeland	229	Bodø	500	Meløy	Nordl.
Bjøberg	(Hemsedal) Bergensbn.		Drammen		Hemsedal.	Busk.
Bjøllånes	M. Helgel. 228, Nordlbn.	III	Mo	500	Nord-Rana	Nordl.
Bjønnes	Porsgrunn	141	Porsgrunn		Eidanger	Telem.
Bjørgen	Rørosbanen II	108	Røros	500	Singsås	S.-Tr.l.
Bjørgesæter	Gjøvikbanen	114	Oslo	500	Lunner	Opl.
Bjørgevollen	(Losna) Dovrebn. I c	97	L.-hammer		Ringebu	Opl.
Bjørgo Stasjon	Valdresbanen	117	Oslo	500	N.-Aurdal	Opl.
Bjørheimsbygd	(Ryfylke) Stavanger	157	Stavanger	500	Strand	Rogl.
Bjørhusdal	(Brekkvasselv) Nrdlb.	III	Namsos		Namsskoga	N.-Tr.l.
Bjørkebekk	Halden	90	Halden	500	Aremark	Østf.
Bjørkebygd (Bjørke Hjørundfj.)	Ålesund	199	Ålesund	500	Hjørundfj.	Møre o. R
Bjørkedal	Vestfoldbanen	132	Porsgrunn	500	Eidanger	Telem.
Bjørkedalseidet	Nordfj.eid, Sunnm. S.	196	Volda	500	Volda	Møre o. R
Bjørkelangen	Hølandsbanen	92	Oslo	500	N. Høland	Akh.
Bjørkmyr	Trondheim	215	Tr.heim	500	Strinda	S.-Tr.l.
Bjørn i Helgeland	Mid-Helgeland	229	Sandn.sjø	500	Nordvik	Nordl.
Bjørnbet	(Ingdal) Ut-Trøndel.	212	Tr.heim		Stadsbygd	S.-Tr.l.
Bjørndal	(Holdhus) *Bg. 179* Midh.		Bergen		Hålandsdal	Hordl.
Bjørndalstræ	Bergen, Bg.-Laksev.	179	Bergen		Laksevåg	Hordl.
Bjørnerud	Valdresbanen	117	Oslo	500	S. Land	Opl.
Bjørnevatn	Kirkenes	256	Kirkenes	1000	S.Varanger	Finnm.
Bjørnfjell	Narvik	230	Narvik	500	Ankenes	Nordl.
Bjørnskinn	Senja-Tromsø H.-A.	232	Harstad	500	Bjørnskinn	Nordl.
Bjørnøy	Stavanger	157	Stavanger		Hetland	Rogl.
Bjørnøysund	(Gamlemshaug) Åles.	199	Ålesund		Borgund	Møre o. R
Bjørsvik	Indre Nordh. L. og O.	174	Bergen	500	Hosanger	Hordl.
Bjørvikstranda	(Bygstad) Fjordane	186	Førde		Gaular	S. o. Fj.
Bjørøya radio	Trondheim—Namsos	225	Namsos	500	Flatanger	N.-Tr.l.
Bjørøyhamn	Bergen—Glesvær	178	Bergen	500	Fjell	Hordl.
Bjørånes	Rørosbanen I	108	Elverum	500	St.-Elvdal	Hedm.
Blaker	Oslo-Charl.bg.*underv.*	92	Oslo	500	Blaker	Akh.
Blakstad Stasjon	Sørlandsbanen II.	137	Arendal	500	Froland	A.-Agd.
Blaksæter	Fjordane 186, Y. Nordfj.		Nordfj.eid	500	Innvik	S. o. Fj.
Bleik	Senja-Tromsø [H-A]	232	Harstad	500	Andenes	Nordl.
Bleiken	Gjøvikbanen	114	Oslo	500	Brandbu	Opl.
Bleikvasslia	M. Helgel. 228, Nordlbn.	III	Sandn.sjø	500	Korgen	Nordl.
Bliksvær radio	Bodø	246	Bodø	500	Bodin	Nordl.
Blindern	Oslo tr. lokal-r. *vest*	83	Oslo	500	Aker	Akh.
Blindheimsvik	(Roald) Ålesund	199	Ålesund		Vigra	Møre o. R
Blokken	Vesterålen	231	Svolvær	500	Sortland	Nordl.
Blomgongstø	(Blomvåg) Bg.-Øyg.	179	Bergen		Herdla	Hordl.
Blommenholm	Oslo tr. lokal-r. *vest*	(84)	Oslo	500	Bærum	Akh.
Blomsterdalen	Bergen	179	Bergen	500	Fana	Hordl.
Blomsøy	Mid-Helgeland	229	Sandn.sjø	500	Alstahaug	Nordl.
Blomvågen	Bergen—Øygarden	179	Bergen	500	Herdla	Hordl.
Blæstad	Rena	111	Elverum	500	Trysil	Hedm
Bløylaget	Oslo tr. lokal-r. *øst*	83	Oslo	500	Nesodden	Akh.
Bodung	(Årnes) Kongsv.bn.	92	Oslo		Nes	Akh.
Bodø radio;		246		10000		Nordl.
Kontortid: Kl. 9.0-17.0. Post bringes ut *morgen* og *middag*.						
Boftsa (Norskholmen)	Tana-ruten, Vadsø	256	Vadsø	500	Tana	Finnm.
Bogavik	(Holsund) Midhordl.	173	Bergen		Fusa	Hordl.
Bogehamn	Bergen—Manger	178	Bergen	500	Manger	Hordl.
Bogen i Ofoten	Ofoten	230	Narvik	500	Evenes	Nordl.

C D E F G H I J K L M N O P R S T U V Y Æ Ø Å

Navn	Utvekslingskontor	Post-distrikt	Anvisn. beløp inn-til kroner	Beliggenhet	
				Herred	Fylke
Bogen i Senja	Senj.-Tromsø [H-K] 232	Harstad	500	Kvæfjord	Troms.
Bogen i Slagen ✉	(Jersøy) Tønsberg 134	Tønsberg		Sem	Vestf.
Boggestranda	Romsd. Nauste-ruten 203	Molde	500	Eresfj. o. Vistdal	Møre o. R
Bogno ✉	(Bogehamn) Bg.-Mgr. 178	Bergen		Herdla	Hordl.
Bogøy	Salten N. 230	Bodø	500	Steigen	Nordl.
Bogøyvær	Nrdm.-Fr.; Ut-Tr.lag 212	Tr.heim	500	N.-Frøya	S.-Tr.l.
Bolga i Helgeland	Nord-Helgeland 229	Bodø	500	Meløy	Nordl.
Bolkesjø	(Sørl.bn. I) Kongsb. 131	Kongsberg	500	Gransherd.	Telem.
Bolla	Senja—Tromsø I. 232	Harstad	500	Ibestad	Troms
Bolstadøyri jb.	Bergensbanen II 132	Bergen	500	Evanger	Hordl.
Bolsøya	Raumab.; Tr.heim-Berg. Molde 206	Molde	500	Bolsøy	Møre o. R
Bolvik	Porsgrunn 141	Porsgrunn	500	Solum	Telem.
Bonakas	Vadsø 256	Vadsø	500	Tana	Finnm.
Bondøy ✉	(Karstenøy)NamdalV. 226	Rørvik		Vikna	N.-Tr.l.
Borgann	Namdalen V. 226	Rørvik	500	Vikna	N.-Tr.l.
Borgestad	Vestf.bn., Bratsb.bn. 137	Porsgrunn	500	Gjerpen	Telem.
Borgvær	Aust-Lofoten 231	Svolvær	500	Borge	Nordl.
Borgvåg	Aust-Lofoten 231	Svolvær	500	Borge	Nordl.
Borhaug	Farsund 153	Farsund	500	Lista	V.-Agd.
Borkamo ✉	(Tosbotnet) Sør-Helg. 228	Brø.sund		Bindal	Nordl.
Borkenes	Senja-Tr.[H-K]232 *T.-Kir.*	Harstad	1000	Kvæfjord	Troms
Borre jb.	*Vestfoldbn.*, (Horten) 132	Horten	500	Borre	Vestf.
Bortnen ✉	(Rugsund) Fjordane 186	Måløy		Davik	S. o. Fj.
Borøy	Sørlandsbanen II 137	Tvedestr.	500	Dypvåg	A.-Agd.
Bosberg	Trondheim 215	Tr.heim	500	Byneset	S.-Tr.l.
Bosstø ✉	(Hemsedal) Bergbn. I 122	Drammen		Hemsedal	Busk.
Bostrak	Sørlandsbanen I. 137	Kragerø	500	Drangedal	Telem.
Botn i Ofoten	Ofoten 230	Narvik	500	Evenes	Nordl.
Botnane	Fjordane (II) 186	Florø	500	Bremanger	S. o. Fj.
Botne i Vestfold	(Vestfoldb.) Holmestr.134	Holmestr.	500	Botne	Vestf.
Botnekilen	Fredrikstad 89	Fr.stad	500	Hvaler	Østf.
Botneidet ✉	(Horda) Ryfylke I. 159	Stavanger		Røldal	Hordl.
Botnhamn	Senja-Tromsø [Y]Kv. 232	Tromsø	500	Hillesøy	Troms
Botterlia ✉	(Kleive) Molde 206	Molde		Bolsøy	Møre o. R
Brakadalen ✉	(Rubbest.neset) Shl. 168	Haugesnd.		Bremnes	Hordl.
Brandal på Sunnmøre	Sunnmør S. Indre led 196	Ålesund	500	Hareid	Møre o. R
Brandasund	Berg.-Haugesund y. l. 166	Bergen	500	Fitjar	Hordl.
Brandbu jb.	Gjøvikbanen 114	Oslo	1000	Brandbu	Opl.
Brandsfjord	Trondheim—Namsos 225	Tr.heim	500	Roan	S.-Tr.l.
Brandval	Solørbanen 92	K.vinger	500	Brandval	Hedm.
Brandval-Finnskog	Solørbanen 92	K.vinger	500	Brandval	Hedm.
Braskereidfoss jb.	Solørbanen 92	Elverum	500	Våler	Hedm.
Brasøy	Mid-Helgeland 229	Sandn.sjø	500	Alstahaug	Nordl.
Bratland	Mid-Helgeland 229	Sandn.sjø	500	Lurøy	Nordl.
Bratsberg i Strinda	Trondheim 215	Tr.heim	500	Strinda	S.-Tr.l.
Brattholmen	Bergen 179	Bergen	500	Fjell	Hordl.
Brattlandsdal ✉	(Nesflat.) Ryfylke I 159	Stavanger		Suldal	Rogl.
Brattli ✉	(Svorkmo) Dovreb. II 99	Tr.heim		Orkland	S.-Tr.l.
Brattvær	Nordmøre—Smøla 208	Kr.sund N	500	Bratvær	Møre o. R
Brattvåg	Ålesund 199	Ålesund	500	Haram	Møre o. R
Brautaset (Åmdal)	Sunnmøre S. i. l. 196	Ålesund	500	Ørsta	Møre o. R
Breidablik	Valdresbanen 117	Oslo	500	Sør-Aurdal	Opl.
Breidland ✉	(Hjelmeland) Ryfylke I 159	Stavanger		Hjelmeland	Rogl.
Breidvikhamn ✉	(Årsandøy) S.-Helgel. 228	Br.sund		Bindalen	Nordhl.
Breidviksgrend ✉	(Fyresdal) Bandak II 142	Skien		Fyresdal	Telem.
Breievangen ✉	(Otta) Dovrebn. I c 97	L.hammer		Sel.	Opl.
Breim (Re)	Fjordane 186	Førde	500	Breim	S. o. Fj.
Breisand	Bratsbergbn., Brevh. 141	Brevik	500	Bamle	Telem.
Breiskallen jb.	Gjøvikbanen 114	Gjøvik	500	V. Toten	Opl.
Breistein	*Bergen* 179 (I. Nordh. S.)	Bergen	500	Åsane	Hordl.
Breivikbotn	Hmfst.-Skjærvøy 234	Ham.fest	500	Hasvik	Finnm.
Breivikeidet	Senja—Tromsø Kj. 232	Tromsø	500	Sørfjord	Troms
Breivik i Salten	Bodø 230, *Tr.heim—Kir.*	Bodø	500	Skjerstad	Nordl.

Navn	Utvekslingskontor	Post-distrikt	Anvisn-beløp inntil kroner	Beliggenhet: Herred	Beliggenhet: Fylke
Breivik i Sørøy	Hammerf.-Skjervøy 234	Ham.fest	500	Hasvik ..	Finnm.
Breivoll	**Harstad**—Sjøvegan.. 232	Harstad	500	Ibestad ..	Troms
Brekke	Sogn 182	Lærdal	500	Brekke ..	S. o. Fj.
Brekkebygd	Røros 122 (Rørosbn. II)	Røros	500	Brekken	S.-Tr.l.
Brekkestø	Sørl.bn. II 137; Jærbn. II	Lillesand	500	V. Moland	A.-Agd.
Brekkhus	Bergensbanen II 122	Bergen	500	Evanger	Hordl.
Brekkvasselv (felt) ...	**Nordlandsbanen III**.. 218	Namsos	500	Namsskoga	N.-Tr.l.
Brekstad	Nrdm.-Nd. Ut-Tr.lag 212	Tr.heim	500	Ørland ..	S.-Tr.l
Bremanger	Fjordane (II)..... 186	Florø	500	Bremanger	S. o. Fj.
Bremnes	Berg.-Haugesund y.l. 166	Haugesnd.	500	Bremnes	Hordl.
Bremsnes på Nordmøre	Kristiansund..... 207	Kr.sund N.	500	Bremsnes	Møre o R
Bremsteinen (febr.—apr.)	Sør-Helgeland 228	Brø.sund	500	Vega	Nordl.
Brenna	(Leirpoll)V.-Finnm.II 235	Ham.fest		Kistrand	Finnm.
Brennbakken	Rørosbanen I 108	Røros	500	Os	Hedm.
Brennelv	Vest-Finnmark II. .. 235	Ham.fest	500	Kistrand	Finnm.
Brenngam	Vest-Finnmark II. .. 235	Ham.fest	500	Lebesby	Finnm.
Brennhaug	Dovrebanen Fb.-Db. 97	L.-hammer	500	Dovre ..	Opl.
Brennåsen	Kristiansand S..... 149	Kr.sand S.	500	Greipstad	V.-Agd.
Brensholmen	Senja-TromsøKv.(y) 232	Tromsø	500	Hillesøy	Troms
Brettesnes	*T.-Kir.*, Vesterålen 231	Svolvær	500	Vågan ..	Nordl.
Brevik	141		3000		Telem.
Kontortid: Kl. 9.0-14.0 og 16.0-18.0 Post bringes ut kl. 8.30 og 13.15					
med under-kontoret	Stathelle		[3000]	Bamle ..	Telem.
Breviktangen	(Bløyl.) Oslo lok.-r. ø. 83	Oslo		Frogn.....	Akh.
Briksdalsbre	(Oldedalen) Fjordane 186	Nordfj.eid		Innvik ..	S. o. Fj.
Brimsvåg	**Lindås-Masfjord** 176	Bergen		Gulen ..	S. o. Fj.
Brimsøy	(Østhusvik) Stav.gr. 157	Stavanger		Rennesøy	Rogl.
Bringsinghaug	Sunnmøre S. y. l.... 196	Ålesund	500	Sande ..	**Møre o. R**
Briseid	Farsund..... 153	Farsund	500	Herad ..	V.-Agd.
Brokka	Setesdalsbn., Kr.sand 149	Kr.sand S.	500	Hægeland	V.-Agd.
Bromma	Bergensbanen I 122	Drammen	500	Nes	Busk.
Bromnes	Senja-Tromsø [Bu.] 233	Tromsø		Helgøy...	Troms
Brostrud	Numedalsbanen 131	Kongsberg	500	Uvdal.....	Busk.
Bru	Stavanger..... 157	Stavanger	500	Mosterøy	Rogl.
Bruflat	Valdresbanen 117	Oslo	1000	Etnedal ..	Opl.
Brugrend	**(Strandebarm) Hard.** 170	Bergen		Str.debarm	Hordl.
Bruhagen	Kr.sundN207,Nordm.—Su.	Kr.sund N.	500	Bremsnes	Møre o. R
Brumunddal	Dovrebanen Hm.-Fb 97	Hamar	1000	Furnes ..	Hedm.
Bruneset	(Laudal) Mandal 166	Mandal		Laudal ..	V.-Agd
Brunkeberg	Sørlandsbanen I.... 137	Skien	500	Kviteseid	Telem.
Brusand	Jærbanen I 155	Stavanger	500	Ogna	Rogl.
Brusdal	**Ålesund** 199	Ålesund		Skodje ..	Møre o. R
Bruvik	Indre Nordhordl. S. 176	Bergen	500	Bruvik ..	Hordl.
Bruvoll	Oslo-Charl.bg. *underv.* 92	K.-vinger	500	Nord-Odal	Hedm.
Brydalen	Tynset 112	Tynset	500	Tynset ..	Hedm.
Bryggesåk	Sørl.bn. II 137; Jærbn. II	Farsund	500	Eiken ..	V.-Agd.
Bryggerhaug	(Vangsvik)Senj.-Tr. I 232	Harstad		Tranøy ..	Troms
Bryggja	Fjordane 186, Y. Nordfj.	Måløy	500	Davik ..	S. o. Fj.
Bryn ..... [Oslo]; ( )-	Oslo tr. lokal-r. *øst* (84)	Oslo	500	Aker	Akh.
Bryne	Jærbanen I 155	Stavanger	3000	Time ..	Rogl.
Brynilen	Hmrfst.—Skjervøy 234	Ham.fest	500	Loppa ..	Finnm.
Brænsundvik ..... (Br.sund)	(Leines) Salten N.. 230	Bodø		Kerringøy.	Nordl.
Brønnøysund	(S. Helgel., *Nordland*) 244		10000		Nordl.
Kontortid: Kl 9.0-13 og 16.0-18.0 Post bringes ut kl. 9.0					
Brøstadbotn	Senja—Tromsø I.. 232	Harstad	500	Dyrøy ..	Troms
Brøttum	Dovrebanen Hm.-Fb 97	Hamar	500	Ringsaker	Hedm.
Bråtveit	Ryfylke I..... 159	Stavanger	500	Suldal ..	Rogl.
Bråtå	(Nordberg)Dovreb. lc. 97	L.-hammer		Skjåk	Opl.
Bråvall	(Andebu) Vestfoldbn. 132	Tønsberg		Andebu ..	**Vestf.**
Bubakk	Tynset 112	Tynset	500	Kvikne ..	Hedm.
Bud	Nrdm.-Romsd. 203, Molde	Molde	500	Bud	**Møre o. R**
Budalen	Rørosbanen II 109	Røros	500	Budal	S.-Tr.l.
Buer (Halden)	Østfoldbanen y. l..... 86	Halden	500	Idd	Østf.
Bugøyfjord	Vadsø, Kirkenes.... 256	Kirkenes	500	S.Varanger	Finnm.
Bugøynes ..... [ ]-	Vadsø, Kirkenes.... 256	Kirkenes	500	S.Varanger	Finnm.
Buhølen	Mandal 152	Mandal	500	S.Audnedal	**V.-Agd.**
Bukksaspa	(Øydegard)Nordm.S. 209	Kr.sund N.		Straumsnes	Møre o. R
Bukkøy	**(Skogshlm.) S.-Helg. 228**	**Br.sund**		**Tjøtta**.....	**Nordl.**

C D E F G H I J K L M N O P R S T U V Y Æ Ø Å

Navn	Utvekslingskontor	Post-distrikt	Anvisn. beløp inn-til kroner	Beliggenhet	
				Herred	Fylke
Bukta ✉	(Elvebakken) Altafjd.	234	Alta	Alta	Finnm.
Bulandet	Fjordane	186	Florø 500	Askvoll	S. o. Fj.
Bulken jb.	Bergensbanen II	122	Bergen 500	Voss	Hordl.
Bunes ✉	Ålesund	199	Ålesund	Borgund	Møre o.R.
Burfjord	Senja-Tromsø N.	233	Tromsø 500	Kvænanger	Troms
Burud jb.	Randsfjordbanen	127	Drammen 500	Øvr. Eiker	Busk.
Burøysund	Senja-Tromsø (Bu)	233	Tromsø 500	Karlsøy	Troms
Buskenes ✉	(Sørstrand) Kr.sund	207	Kr.sund N	Eide	Møre o.R.
Buskøy	Fjordane	186	Florø 500	Solund	S. o. Fj.
Busnesgrend	Rjukanbanen	137	Notodden 500	Gransherad	Telem.
Bussleinan ✉	(Heimdal) Dovreb. II b	99	Tr.heim	Leinstrand	S.-Tr.l.
Bustvika	Nrdm.-Fr.; Ut-Tr.lag	212	Tr.heim 500	Sør-Frøya	S.-Tr.l.
Buvika	Trondheim	215	Tr.heim 500	Buvik	S.-Tr.l.
Buvikvoll	Senja—Tromsø (Kv.)	223	Tromsø 500	Hillesøy	Troms
Buvåg	Salten N.	230	Bodø 500	Hamarøy	Nordl.
Buøy	Namdalen F.	226	Namsos 500	Kolvereid	N.-Tr.l.
By i Åfjord	Trondheim—Namsos	225	Tr.heim 500	Åfjord	S.-Tr.l.
Byafossen jb.	Nordlandsbanen II	218	Steinkjer 500	Egge	N.-Tr.l.
Bygdin 1/7 - 15/9	Valdresbanen	117	Oslo 500	Ø. Slidre	Opl.
Bygdøy	Oslo tr. lokal-r. *vest*	(84)	Oslo 500	Aker	Aker
Bygland	Setesdalsbanen	150	Kr.sand S. 500	Bygland	A.-Agd.
Byglandsfjord jb.	Setesdalsbanen	150	Kr.sand S. 500	Bygland	A.-Agd.
Bygstad	Fjordane	186	Førde 1000	Gaular	S. o. Fj.
Bykle	Setesdalsbanen	150	Kr.sand S. 500	Bykle	A.-Agd.
Byklehei	Setesdalsbanen	150	Kr.sand S. 500	Bykle	A.-Agd.
Byre	Ryfylke I	159	Stavanger 500	Fister	Rogl.
Byremo	Mandal	152	Mandal 500	Grindheim	V.-Agd.
Byrkedal ✉	(Dirdal) Stavanger	157	Stavanger	Forsand	Rogl.
Byrkelo	Fjordane	186	Førde 500	Breim	S. o. Fj.
Byrkja i Ryfylke ✉	(Hjelmeland) Ryfylke I	159	Stavanger	Hjelmeland	Rogl.
Byrknesøy	Lindås-Masjord F.	177	Bergen 500	Gulen	S. o. Fj.
Bysheim	Indre Nordh.land L.	174	Bergen 500	Hosanger	Hordl.
Bærøyvågen	Mid-Helgeland	229	Sandn.sjø 500	Tjøtta	Nordl.
Bø i Helgeland	Sør-Helgeland	228	Brø.sund 500	Sømna	Nordl.
Bø i Telemark jb.	Sørlandsbanen I	137	Skien 500	Bø	Telem.
Bø i Vesterålen	Vesterålen	231	Svolvær 10000	Bø	Nordl.
Bødal	Dovrebanen Hm.-Fb.	97	L.-hammer 500	V.Gausdal	Opl.
Bødalssæter ✉	(Loen i Nfj.) Fjrd.	186	Nordfj.eid	Stryn	S. o. Fj
Bøfjorden	Nordmøre—Todalen	209	Kr.sund N 500	Åsskard	Møre o.R.
Bøgård	Senja—Tromsø H-A	232	Harstad 500	Bø	Nordl.
Bølandet	Ålesund	199	Ålesund 500	Herøy	Møre o.R.
Bøle	Bratsbergbanen	137	Porsgrunn 500	Gjerpen	Telem.
Bølingshamn	Fredrikstad	89	Fr.stad 500	Hvaler	Østf.
Bømlo	Berg.-Stvsr. *indre led*	166	Haugesnd. 500	Bømlo	Hordl.
Bøn jb.	Dovrebn., Leirs.-Bøn	97	Eidsvoll 500	Eidsvoll	Akh.
Bøneset ✉	(Vesterålen) Sortland	250	Svolvær	Sortland	Nordl.
Børfjord ✉	(Dønnesfj.) Hfs.-Skj.	234	Ham.fest	Hasvik	Finnm.
Børge ✉	(Kløfta) Dovrebn. I a	97	Oslo	Ullensaker	Akh.
Børkjeflåtå ✉	(Uvdal) Numedalsbn.	131	Kongsberg	Uvdal	Busk.
Børresrud	Østfoldbn. ø.l.; Halden	90	Mysen 500	Rødenes	Østf.
Børsa	Trondheim	215	Tr.heim 500	Børsa	S.-Tr.l.
Børselv	Vest-Finnmark II	235	Ham.fest 500	Kistrand	Finnm.
Børstingen ✉	(Stadsb.) Ut-Trøndel.	212	Tr.heim	Stadsbygd	S.-Tr.l.
Børtegrend	Bandak II	142	Skien 500	Mo	Telem.
Børve	Hardanger	170	Bergen 500	Ullensvang	Hordl.
Børøyvik ✉	(Finnås) Bg.-Hgs. y.l.	166	Haugesnd.	Moster	Hordl.
Bøstad	Aust-Lofoten	231	Svolvær 500	Borge	Nordl.
Bøstrand	Ofoten	230	Narvik 500	Ballangen	Nordl.
Bøverbru jb.	Gjøvikbanen	44	Gjøvik 500	V. Toten	Opl.
Bøverdalen	Dovrebanen Fb.-Db.	97	L.-hammer 500	Lom	Opl.
Bøvertun ✉	(Bøverd.) Dovreb. I d	97	L.-hammer	Lom	Opl.
Bøvær i Senja	Senja—Tromsø [Y]	232	Tromsø 500	Berg	Troms
Bøvågen	Bergen—Manger	178	Bergen 500	Hordabø	Hordl.
Bøylefossbru jb.	Sørlandsbanen II	137	Arendal 500	Froland	A.-Agd.
Bøylestad	Sørlandsbanen II	137	Arendal 500	Froland	A.-Agd.
Bådalen	Kristiansund	207	Kr.sund N. 500	Bremsnes	Møre o.R.
Bålen	Sogn	182	Lærdal 500	Brekke	S. o. Fj.

Navn	Utvekslingskontor	Post-distrikt	Anvisn. beløp inn-til kroner	Beliggenhet: Herred	Beliggenhet: Fylke
Bårdset	Nordm. V. 208 (Kr.sund N.)	Kr.sund N.	500	Halsa ..	Møre o.R.
Båsen ✉	(Båtsfj). Tana-ruten 235	Vardø		Vardø ..	Finnm.
Båsheim	Randsfjordbanen .. 127	Drammen	500	Sigdal ..	Busk.
Båsmoen	Mid-Helgeland 229	Mo	500	Nord-Rana	Nordl.
Båssvik ✉	Risør, Sørlandsbn. II 137	Risør		Søndeled	A.-Agd.
Båstad (ℹ S. Båstad)	Østfoldbanen ø. l. .. 86	Mysen	500	Trøgstad	Østf.
Båteng ✉ [	(Polmak) Vadsø .. 256	Vadsø		Polmak	Finm.
Båtsfjord	*T.-Kir.*, Tana-ruten .. 235	Vardø	10000	Vardø ..	Finnm.
Båtstø	*Oslo 84* (Vestfoldbanen)	Drammen	500	Røyken	Busk.
Charlottenlund i Strinda jb.-	Nordl.b., Meråkerb. 151 / Trondheim. Dovrebn. III	Tr.heim	500	Strinda ..	S.-Tr.l.
Dagali	Bergensbanen I 122	Drammen	500	Uvdal.....	Busk.
Dagsland	Haugesund 164	Haugesnd.	500	Skjold ..	Rogl.
Dal jb-	Dovrebn., Leirs.-Bøn 97	Eidsvoll	500	Eidsvoll	Akh.
Dalbø	Drammensbanen 153	Drammen	500	Røyken	Busk.
Dale Sjukehus	Stavanger 157	Stavanger	500	Hetland	Rogl.
Dale i Rennesøy ✉	(Vikevåg) Stavanger 157	Stavanger		Rennesøy	Rogl.
Dale i Bruvik .... jb.-;	Bergensbanen II .. 122	Bergen	500	Bruvik ..	Hordl.
Dale i Sunnfjord	Fjordane 186	Førde	1000	Fjaler ..	S. o. Fj
Dalebygdi ✉	(Heggenes) Valdr.bn. 117	Oslo		Ø. Slidre	Opl.
Dalefjerdingen	Østfoldbanen ø. l. .. 86	Oslo	500	Enebakk...	Akh.
Dalen i Telemark	Bandak II..... 142	Skien	500	Lårdal....	Telem.
Dalholen	Rørosbanen I 108	Tynset	500	Foldal ..	Hedem.
Dalsbotn ✉	(Flåm) Bergensb. II 122	Bergen		Aurland	S. o. Fj.
Dalsbygd	Sunnmøre S. i. l.... 196	Volda	500	Dalsfjord	Møre o. R
Dalsgrend	I. Nordhordl. L. og O. 174	Bergen	500	Lindås ..	Hordl.
Dalsvatn	Bratsbergbanen 127	Skien	500	Sauherad	Telem.
Dalsøyra	Sogn 182	Lærdal	500	Gulen ..	S. o. Fj.
Darbu jb-	Sørlandsbanen I 137	Drammen	500	Øvre Eiker	Busk.
Daustad ✉	(Vikebukt) Romsd.R. 202	Molde		Tresfjord	Møre o. R
Davanger	Bergen 179	Bergen	500	Askøy ..	Hordl.
Davik	Fjordane 186, Y. Nordfj.	Måløy	500	Davik ..	S. o. Fj.
Degernes	Østfoldbanen ø. l. .. 86	Sarpsborg	500	Degernes	Østf.
Demmevasshytta ✉	(Finse) Bergenbn. II 122	Bergen		Ulvik	Hordl.
Deset	Rena 111	Elverum	500	Åmot ..	Hedm.
Devik i Gloppen ✉	(Hestenesøyra)Fjord. 186	Nordfj.eid		Gloppen...	S. o. Fj.
Digermulen	*T.-Kir.*, Vesterålen.. 231	Svolvær	500	Vågan ..	Nordl.
Digerud	Oslo tr. lokal-r. *øst* .. 83	Oslo	500	Frogn ..	Akh.
Digranes	Hardanger 170	Odda	500	Odda ..	Hordl.
Dilling ( )-	Østfoldbanen v. l. .. 86	Moss	500	Rygge ..	Østf.
Dimmelsvik	Hardanger 170	Bergen	500	Kvinnherad	Hordl.
Dimna ✉ ( )	(Ulsteinvik) Ålesund 199	Ålesund		Ulstein ..	Møre o. R
Dingja	Sogn 182	Lærdal	500	Gulen ..	S. o. Fj.
Dirdal	Stavanger 157	Stavanger	500	Forsand	Rogl.
Disenå jb-	Oslo-Charl.bg., *underv.* 92	K.vinger	500	Sør-Odal	Hedm.
Dividalen ✉	(Øvergård)Senj.-Tr.[I] 232	Tromsø		Øverbygd	Troms
Djupdal	Numedalsbanen 131	Kongsberg	500	Rollag ..	Busk.
Djupevatn ✉ (juli-sept.)	(Geirangr.) Sunnm.N. 196	Ålesund		Sunnylven	Møre o. R
Djupvikstranda ✉	(Mauseidvåg)Ålesund 199	Ålesund		Borgund	Møre o. R
Djupvik i Lyngen	Senja—Tromsø N... 233	Tromsø	500	Kåfjord	Troms
Djupvik i Salten	Salten [F] 230, *Tr.heim-Kir.*	Bodø	500	Sørfold ..	Nordl.
Djønno	Hardanger 170	Bergen	500	Kinsarvik	Hordl.
Dobakk ✉	(Hornind.) Fjordane 186	Nordfj.eid		Hornindal	S. o. Fj.
Dokka ( );	Valdresbanen 117	Oslo	1000	N. Land	Opl.
Dolmøy	Ut-Trøndelag 212	Tr.heim	500	Hitra ..	S.-Tr.l.
Dombestein ✉	(Davik) Fjordane.. 186	Måløy		Davik	S. o. Fj.
Dombås ; ( )-	*Dovrebn.* 98; Raumabn.	L.-hammer	1000	Dovre ..	Opl.
Dorgefoss	Jærbanen II..... 155	Flekkefj.	500	Øvr. S.rdal	V.-Agd.
Doro ✉	(Sølberghaug) Tr.h. 215	Tr.heim		Orkedal	S.-Tr.l.
Dovre ; jb-	Dovrebanen Fb.-Db. 98	L.-hammer	500	Dovre ..	Opl.
Drabeng ✉	(LyngseidSenj.-Tr.,N 233	Tromsø		Lyngen	Troms
Drag i Tysfjord	Ofoten (Tysfjord) ... 230	Narvik	500	Tysfjord	Nordl.
Drage	Fjordane 186, Y. Nordfj.	Måløy	500	Selje	S. o. Fj.
Drageid	Bodø 230, *Tr.heim—Kir*	Bodø	500	Saltdal ..	Nordl.

Navn	Utvekslingskontor		Post-distrikt	Anvisn. beløp inn-til kroner	Beliggenhet: Herred	Fylke
Dragland	Senj.-Tromsø [H.-O.]	232	Harstad	500	Tjeldsund	Nordl.
Dragnes	Vesterålen	231	Svolvær	500	Hadsel	Nordl.
Drammen -; ( )		129		10000		Busk.
Kontortid: 8-19; i tiden 1/6-31/8: 8-18. Post bringes ut kl. 8.0, 11.30 og 15.0						
med under-postk. på Bragerøya, Landfalløen og *Tangen.*				[3000]		
Drangedal ; jb.-	Sørlandsbn. I	137	Kragerø	500	Drangedal	Telem.
Drangje	Bergen	179	Bergen	500	Os	**Hordl.**
Drangsholt	Lillesand 148 (Kr.sand)		Kr.sand S.	500	Birkenes	A.-Agd.
Drevja jb.- ;	Nordlandsbanen III.	218	Mosjøen	500	Drevja	Nordl.
Drevsjø	Rena	111	Røros	500	Engerdal	Hedm.
Drevvatn jb.- ;	Nordlandsbanen III.	218	Mosjøen	500	Elsfjord	Nordl.
Driva jb -	Dovrebn. II, Db.-Trh.	97	Tr.heim	500	Opdal	S.-Tr.l.
Drivdal	(Moi) Jærbanen II.	155	Egersund		Lund	Rogl.
Drivstua [ ]; jb.-	Dovrebanen II	99	Tr.heim	500	Opdal	S.-Tr.l.
Drogsetmoen	Nrdm.-To. 200. Dvrbn. II		Tr.heim		Meldal	S.-Tr.l.
Drolsum -	Randsfjordbanen	127	Drammen	500	Modum	Busk.
Dromnessundet	Nordmøre-Trondheim	213	Kr.sund N.	500	Stemshaug	Møre o. R
Dryna -	Ålesund	199	Ålesund	500	Vatne	Møre o. R
Drøbak -;		88		3000		Akh.
Kontortid: Kl. 9-13, 15-18 Post bringes ut kl. 8.0 og 10.0						
Duesund	(Masfj.nes) L.-Masfj.	177	Bergen		Masfjorden	Hordl.
Dumba	(Enstad) Fjordane	186	Florø		Solund	S. o. Fj.
Dverberg -	*T.-Kir.* Sen.-Tr.[H-A]	232	Harstad	500	Dverberg	Nordl.
Dvergsdalen	Fordane	186	Førde	500	Jølster	S. o. Fj.
Dyfjord	Vest-Finnmark II	235	Ham.fest	500	Lebesby	Finnm.
Dyping	Salten N.	230	Bodø	500	Steigen	Nordl.
Dypvåg	Sørlandsbanen II	137	Risør	500	Dypvåg	A.-Agd.
Dyrdal i Sogn	(Indre Sogn) Sogn.	182	Lærdal	500	Aurland	S. o. Fj.
Dyrkorn -	(Sunnm. N.) Ålesund	199	Ålesund	500	Stordal	Møre o. R
Dyrstad	(Hamnvik)Harst.-Sjøv.	232	Harstad		Ibestad	Troms
Dyrstadgrend	Fjordane (II)	186	Florø		Bremanger	S. o. Fj.
Dyrud	(Einastrand) Gjøv.bn.	114	Gjøvik		Eina	Opland
Dyrvik -	Ut-Trøndelag	212	Tr.heim	500	N.-Frøya	S.-Tr.l.
Dyrøy	(Utvikbygda)Ålesund	199	Ålesund		Skodje	Møre o. R
Dyrøvhamn	Senja—Tromsø I.	232	Harstad	500	Dyrøy	Troms
Døle Stasj. jb.- ;	Østfoldbanen v. l.	86	Sarpsborg	500	Skjeberg	Østf.
Dølemo -	Sørlandsbanen II	137	Arendal	500	Åmli	A.-Agd.
Dønnesfjord	Hmfst.-Skj.øy 234, *T.-Kir*		Ham.fest	500	Hasvik	Finnm.
Dørdal	(Ødeg. Verk) Brevik	141	Brevik		Bamle	Telem.
Døscherholmen -	Bergen—Glesvær	178	Bergen	500	Sund	Hordl.
Døsjø	(Ekrhovde) Bergen	179	Bergen		Fjell	Hordl.
Dåfjord -	Senja-Tromsø [Bu]	233	Tromsø	500	Helgøy	Troms
Ebbesvik	(Bratholmen) Bergen	179	Bergen		Fjell	Hordl.
Edland -	Bandak II	142	Skien	500	Vinje	Telem.
Edøy -	Nordmøre—Frøya	208	Kr.sund N.	500	Edøy	Møre o. R
Efteløt	Sørlandsbnen I	**137**	Kongsberg	500	Y. Sandsvæ	Busk.
Egersund -; jb.-		154		10000*		Rogl.
Kontortid: Kl. 9.0-13.0, 15.0-18.0 Post bringes ut kl. 8.0, og 13.0.						
Egge i Lier	Drammensbanen	132	Drammen	500	Lier	Busk.
Eggedal	Randsfjordbanen	127	Drammen	500	Sigdal	Busk.
Eggesbønes	(Sunnm. S.) Ålesund	199	Ålesund	500	Herøy	Møre o. R
Eggesvik	(Y. Beiarn) Salten B.	230	Bodø		Beiarn	Nordl.
Eggevåg	Sørlandsbanen I	137	Kragerø	500	Drangedal	Telem.
Eggkleiva	Trondheim	215	Tr.heim	500	Børsa	S.-Tr.l.
Eggum -	Aust-Lofoten	231	Svolvær	500	Borge	Nordl.
Eidane i Lysefjord	Stavanger	157	Stavanger	500	Forsand	Rogl.
Eidanger ( )-	Vestf.bn., Bratsb.bn.	137	Porsgrunn	500	Eidanger	Telem.
Eide på Nordmøre -	Kristiansund	207	Kr.sund N.	500	Eide	Møre o. R
Eide i Olden	(Olden) Fordane	186	Nordfj.eid		Innvik	S. o. Fj.
Eidem -	Trondheim—Namsos	225	Tr.heim	500	Åfjord	S.-Tr.l.
Eidestranda	Nordmøre-Trondheim	213	Kr.sund N.	500	Aure	Møre o. R
Eidegrend	(Holdhus) *Bg. 179*, Midh.		Bergen		Hålandsdal	Hordl.
Eidet i Vesterålen -	Vesterålen	231	Svolvær	500	Bø	Nordl.
Eidfjord i Hardanger -	Hardanger	170	Bergen	500	Eidfjord	Hordl.
Eido -	(Rostøy) Bg.-Fitjar	178	Bergen		Austevoll	Hordl.

*) Egersund *anv.* febr.-apr. 10000 kr, *ellers* 3000.

Navn	Utvekslingskontor		Post-distrikt	Anvisn. beløp inntil kroner	Beliggenhet: Herred	Fylke
Eidsberg ..... (🚂)-	Østfoldbanen ø. l. ..	86	Mysen	500	Eidsberg	Østf.
Eidsbotnen ✉	Kopervik	164	Haugesund		Stangaland	Rogl.
Eidsbugarden 🚶 1/7 - 15/9.. 🚶-	Valdresbanen	117	Oslo	500	Vang ..	Opl.
Eidsbygda ..... 🚶-	Romsdal R.....	202	Molde	500	Eid	Møre o. R
Eidsfjord i Vesterålen ..	Vesterålen	231	Svolvær	500	Hadsel ..	Nordl.
Eidsfoss 🐎 ..... 🚶-	Vestfoldbanen	132	Tønsberg	500	Hof	Vestf.
Eidslandet ..... 🚶-	Indre Nordhl.O. og S.	174	Bergen	500	Bruvik ..	Hordl.
Eidsnes	Ålesund	199	Ålesund	500	Borgund	Møre o. R
Eidsstryken ✉	(Kravik) Numedalsb.	131	Kongsberg		Nore	Busk.
Eidssund i Ryfylke .... 🚶-	Ryfylke I.....	159	Stavanger	500	Sjernarøy	Rogl.
Eidsvoll.....(🚂); 🚶-	(Dovrebn., Ei.-Hm.)	103		3000 🚂	Eidsvoll	Akh.
Kontortid: 9-13, 15-17						
Post bringes ut kl. 10.45						
Eidsvoll Verk 🚶.....	Dovreb., Leirs.-Bøn	103	Eidsvoll	500	Eidsvoll	Akh.
Eidsvåg ..... 🚶-	(Nordm.S.) Romsd.N.	203	Molde	500	Nesset ..	Møre o. R
Eidsvåg i Nordhordl. 🐎	Bergen	179	Bergen	500	Åsane ..	Hordl.
Eidsvågneset	Bergen	179	Bergen	500	Åsane.....	Hordl.
Eidsøra	(Molde) *Nordmør-Su.*	209	Kr.sund N.	500	Nesset ..	Møre o. R
Eidså ..... 🚶-	(SunnmørS.) Ålesund	199	Ålesund	500	Syvde	Møre o. R
Eidvågeid ..... 🚶	Altafjord 234		Ham.fest	500	Sørøysund	Finnm.
Eigelandsdal ✉ ..... 🚶	(Helleland) Jærbn. II	155	Egersund		Heskestad	Rogl.
Eik ✉.....	(Sjernarøy)Ryfylke II	159	Stavanger		Sjernarøy.	Rog.
Eikangervåg ..... 🚶-	I. Nordhordl. L. og O.	174	Bergen	500	Hamre ..	Hordl.
Eike i Lund ✉	(Moi) Jærbanen II..	155	Egersund		Lund	Rogl.
Eikefjord ..... 🚶-	Fjordane [II].....	186	Florø	500	Eikefjord	S. o. Fj.
Eikeland	Lsd.; Sørlandsbn. II	137	Lillesand	500	V. Moland	A.-Agd.
Eikelandsosen ..... 🚶-	*Bergen 179,* Midhl.	173	Bergen	500	Fusa	Hordl.
Eikemofoss ✉	(Solheim)Lindås-M.fj.	177	Bergen		Masfjorden	Hordl.
Eiken 🐎	Sørl.bn. II 137; Jærbn. II		Farsund	500	Eiken ..	V.-Agd.
Eikesdal 🐎 ..... 🚶-	Romsd. Nauste-ruten	203	Molde	500	Eresfj. o. Vi	Møre o. R
Eiknesvåg ..... 🚶-	I. Nordhl. O. (o. L.)	176	Bergen	500	Hosanger	Hordl.
Eikstrand ✉.....	Bratsbergbn., Brevik	141	Brevik		Bamle ..	Telem.
Eiksund ..... 🚶-	Sunnmøre S. i. *l.*....	196	Ålesund	500	Herøy ..	Møre o. R
Eikås 🐎 ..... 🚶-	Fjordane	186	Førde	500	Jølster ..	S. o. Fj.
Eina .....(🚂); 🚶-	Valdresbn. *Gjøvikbn.*	114	Gjøvik	500	Eina	Opl.
Einabu 🐎.....	Rørosbanen I	108	Tynset	500	Alvdal ..	Hedm.
Einastrand 🚶.....	Gjøvikbanen	114	Gjøvik	500	Eina	Opl.
Einvika	Trondheim—Namsos	225	Namsos	500	Flatanger	N.-Tr.l.
Eiriksrud ✉	(N.Atnedal) Rørosb. I	108	Tynset		Folldal....	Hedm.
Eiskrem ✉	(Aureosen) Molde..	206	Molde		Nrd.-Aukra	Møre o. R
Eitorn .. .. 🚶-	Sogn	182	Lærdal	500	Balestrand	S. o. Fj.
Eitrheim	Odda	172	Odda	500	Odda.....	Hordl.
Eivindvik ..... 🚶-	Sogn	182	Lærdal	500	Gulen	S. o. Fj.
Ekkerøy ..... 🚶-	Aust-Finm.VadsøVard.	235	Vadsø	500	N.-Varanger	Finnm.
Ekkilsøy ..... 🚶-	Kristiansund.....	207	Kr.sund N.	500	Bremsnes	Møre o. R
Ekne 🐎 .....(🚶)	Nordlandsbanen I...	218	Tr.heim	500	Skogn ..	N.-Tr.l.
Ekrhovde ..... 🚶-	Bergen	179	Bergen	500	Fjell	Hordl.
Eksingedalen 🐎 ..... 🚶-	I. Nordhordland O...	174	Bergen	500	Modalen	Hordl.
Elda 🐎.....	Nordlandsb. 218; Namsos		Steinkjer	500	Namdalseid	N.-Tr.l.
Eldebygda ✉	(Rugsund) Fjordane	186	Måløy		Davik.....	S. o. Fj.
Elgsnes	Senja-Tr.(H-K)(H-A)	232	Harstad	500	Trondenes	Troms
Elgå 🐎.....	Rørosb. Røros, *Rena*	111	Røros	500	Engerdal	Hedm.
Ellingsøy (🚶 Sperre)....	Ålesund.....	199	Ålesund	500	Borgund	Møre o. R
Elnesvågen ..... 🚶-	Molde	206	Molde	500	Fræna ..	Møre o. R
Elsfjord ..... jb.-🚶; 🚶-	Nordl.b. III 218 (M.Hlgl.)		Mosjøen	500	Elsfjord	Nordl.
Eltravåg 🐎.....	Haugesund	164	Haugesnd.	500	Sveio ..	Hordl.
Elvalandet	Namdalen F.	226	Namsos	500	Otterøy	N.-Tr.l.
Elvarli 🐎.....	Nordl.b.*Tr.heim-Hell*	218	Tr.heim	500	Lånke ..	N.-Tr.l.
Elve ✉.....	(Moi) Jærbanen II..	155	Egersund		Lund	Rogl.
Elvebakken ..... 🚶-	Altafiord	234	Alta	5000* 🚂	Alta	Finnm.
Elvegård ... . 🚶-	Narvik	230	Narvik	500	Ankenes	Nordl.
Elvenes [🐎]....[🚂-🚶]-	Kirkenes.....	236	Kirkenes	500	S.Varanger	Finnm.
Elvenesstrand ✉	(Steinlandsfj.)Vesterål	231	Svolvær		Øksnes ..	Nordl.
Elverum .....🚂-🚶; (🚂)-		110		3000 🚂	Elverum	Hedm.
Kontortid: Kl. 10.0-17.0						
Post bringes ut kl. 9.0 og 13.30.						

*). Anvisn-beløp 5000 kr. gjelder kun *fra* Elvebakken, ellers 3000 kr.

E F G H I J K L M N O P R S T U V Y Æ Ø Å

Navn	Utvekslingskontor	Post-distrikt	Anvisn. beløp inntil kroner	Beliggenhet: Herred	Beliggenhet: Fylke
Elvesæter ✉ 10/6—20/9 .	(Bøverdal) Dovrebn. Id 97	L.-hammer		Lom	Opl.
Elvål	Rørosbanen I 108	Elverum	500	Ø. Rendal	Hedm.
Emhjella ✉	(Heimsæta) Fjordane 186	Nordfj.eid		Gloppen	S. o. Fj.
Emleim	Ålesund..... 199	Ålesund	500	Borgund	Møre o. R
Enebakk	Østfoldbanen ø. l. .. 86	Oslo	500	Enebakk	Akh.
Enebakkneset	Østfoldbanen ø. l. .. 86	Mysen	500	Enebakk	Akh.
Engan i Salten	Salten [F] 230, *Tr.heim-Kir.*	Bodø	500	Sørfold ..	Nordl.
Engan Jernbanestasjon	Dovrebanen II. Db.Trh. 99	Tr.heim	500	Opdal ..	S.-Tr.l.
Engavågen	Nord-Helgeland..... 229	Bodø	500	Måløy ..	Nordl.
Engdal	Nordmøre—Vinjeøra 208	Kr.sund N.	500	Aure	Møre o. R
Engenes	Senja—Tromsø I. .. 232	Harstad	500	Andørja	Troms
Enger	Valdresbanen 117	Oslo	500	S. Land	Opl.
Engerdal	Rena 111	Røros	500	Engerdal	Hedm.
Engerneset	Rena 111	Elverum	500	Trysil ..	Hedm.
Engesland	Kr. S.; Sørlandsbn. II 137	Kr.sand S.	500	Vegusdal	A.-Agd.
Engesund	Sunnhordland 170	Bergen	500	Fitjar ..	Hordl.
Engesvoll ✉	(Stensli) Rørosbn. II 109	Røros		Ålen	S.-Tr.l.
Engjan på Nordmøre....	Nrdm.V., Nrdm.-Tr.h. 213	Kr.sund N.	500	Valsøyfjrd.	Møre o. R
Engjavik ✉	(Sævareid) Midhordl. 173	Bergen		Strandvik	Hordl.
Engsetdal ✉	(Skodje) Ålesund.. 199	Ålesund		Skodje ..	Møre o. R
Engvik ✉	(Mjølvik) S.-Tr. [Kv] 233	Tromsø		Tr.øysund	Troms
Enmo ✉	(Budal) Rørosbn. II 109	Røros		Budal ..	S.-Tr.l.
Enstad	Fjordane 186	Florø	500	Solund ..	S. o. Fj.
Erdal	Bergen 179	Bergen	500	Askøy ..	Hordl.
Erfjord	Ryfylke I..... 159	Stavanger	500	Erfjord ..	Rogl.
Erikstad	Svolvær-Lød. 231, *T.-Kir.*	Svolvær	500	Lødingen	Nordl.
Ersfjord i Senja	Senja—Tromsø [Y] 232	Tromsø	500	Berg	Troms
Ersholmen	Nordmøre—Romsdal 203	Molde	500	Bud	Møre o. R
Erstad ✉	(Ikornnes) Ålesund.. 199	Ålesund		Sykkylven	Møre o. R
Ertevåg ✉	(Vatne) Ålesund.... 199	Ålesund		Vatne ..	Møre o. R
Erve ✉	(Førde i Hordl.)				
	Bg.-Stav. *i. l.*.... 166	Haugesnd.		Vikebygd	Hordl.
Ervik	Fjordane 186	Førde	500	Naustdal	S. o. Fj.
Ervikbygda ✉	(Ytre Stadl.)Fjordane 194	Måløy		Selje	S. o. Fj.
Erøy	Ryfylke I..... 159	Stavanger	500	Erfjord ..	Rogl.
Espa ..... jb.-; (j)	Dovrebanen O.-Hm. 97	Hamar	500	Stange ..	Hedm.
Espe	Hardanger 170	Bergen	500	Ullensvang	Hordl.
Espedal [juli-aug.]	Dovrebanen Hm.-Fb. 97	L.-hammer	500	V. Gausdal	Opl.
Espedalsvatnet ✉	(Svatsum) Dovreb. I c 97	L.-hammer		V. Gausdal	Opl.
Espeland	Bergensbanen II 122	Bergen	500	Haus	Hordl.
Espeland i Bjerkreim ✉	(Vikeså) Jærbanen II 155	Egersund		Bjerkreim	Rogl.
Espelandsdalen ✉	(Granvin) Voss 125:				
	Hardanger	Bergen		Granvin	Hordl.
Espelandsmyr	Sørlandsbanen II .. 137	Tvedestran	500	Vegårshei	A.-Agd.
Espenesbogen	Senja-Tromsø I 232	Harstad	500	Tranøy	Troms
Espevik	Ryfylke II..... 159	Stavanger	500	Nedstrand	Rogl.
Espevær	Berg.-Haugesund y.l. 166	Haugesnd.	500	Bømlo ..	Hordl.
Etholmen ✉	(Botnekilen) Fr.stad 89	Fr.stad		Hvaler	Østf.
Etna i Valdres ..... jb-	Valdresbanen 117	Oslo	500	Sør-Aurdal	Opl.
Etne	Sunnhordland 168	Bergen	1000	Etne	Hordl.
Evanger ..... jb.-;	Bergensbanen II 122	Bergen	500	Evanger	Hordl.
Evavollen	Røros 112, (Rørosbn. II)	Røros	500	Brekken	S.-Tr.l.
Evenskjer	Senja-Tr.[H-O]232 *T.-Kir*	Harstad	500	Skånland	Troms
Evenstad	Rørosbanen I..... 103	Elverum	500	St.-Elvdal	Hedm.
Evje ..... jb.-	Setesdalsbanen 150	Kr.sand S.	1000	Evje	A.-Agd.
Evjeflot ✉	(Evje) Setesdalsbn. 150	Kr.sand S.		Evje.....	A.-Agd.
Evjegjerdet	Nordl.b. 218, *Tr.heim-Hell*	Tr.heim	500	Selbu ..	S.-Tr.l.
Eydehamn	Arendal..... 147	Arendal	500	Stokken	A.-Agd.

Navn	Utvekslingskontor		Post-distrikt	Anvisn. beløp inn til kroner	Beliggenhet	
					Herred	Fylke
Fagerengbog	Kristiansund	207	Kr.sund N.	500	Kornstad	Møre o. R
Fagerhaug jb.-	Dovrebanen II. Db.-Trh	99	Tr.heim	500	Opdal ..	S.-Tr.l.
Fagernes -;( )-	Valdresbanen	117	Oslo	1000	N.-Aurdal	Opl.
Fagerstrand	Oslo tr. lokal-r. *øst*	(84)	Oslo	500	Nesodden	Akh.
Fagerstrand hotell	(Mæl) Rjukanbanen	137	Rjukan		Tinn	Telem.
Fagervika	Mid-Helgeland	229	Sandn.sjø	500	Nesna ..	Nordl.
Faksdal -	Namdalen V. (L.) ..	226	Namsos	500	Fosnes ..	N.-Tr.l.
Faleide (-)	Fjordane 186, Y. Nordfj.		Nordfj.eid	500	Innvik ..	S. o. Fj.
Falkeid -	(Karstø) Haugesund	164	Haugesund		Tysvær .	Rogl.
Falkfjord	Melbu (Vesterålen)..	231	Melbu		Hadsel....	Nordl.
Fall jb.	Valdresbanen	117	Oslo	500	S. Land	Opl.
Fammestad -|	(Eikangervåg) I. Nhl.	174	Bergen		Lindås ..	Hordl.
Fannaråkhytta $^{20/6-10\ 9}$	(Turtagrø) Sogn ...	182	Lærdal		Luster....	S. o. Fj.
Fanneosen	(Kleive) Molde.....	206	Molde		Bolsøy	Møre o. R
Fannrem	Dovrebn. II; Tr.heim	215	Tr.heim	500	Orkdal ..	S.-Tr.l.
Fardal -	Sogn	182	Lærdal	500	Sogndal	S. o. Fj
Fardalsgrend	(Fyresdal) Bandak II	142	Skien		Fyresdal	Telem.
Farsjø	Sørlandsbn. 137; Kragerø		Kragerø	500	Sannidal	Telem.
Farstad -	(Julshamn) Nordm.R.	203	Molde		Hustad ..	Møre o. R
Farsund --		153		3000		V.-Agd.
Kontortid: Kl. 8.^{0}-13.^{0}, 15.^{0}-17.^{0} post bringes ut kl. 8.^{0} og 12.^{0}. (Mandag dog kun kl. 8.^{0}).						
Fastelandet	(Evanger) Bergbn. II	122	Bergen		Evanger	Hordl.
Fattnes	(Sand) Ryfylke....	159	Stavanger		Sand ..	Rogl.
Faukstad	Dovrebanen Fb.-Db.	98	L.-hammer	500	Heidal ..	Opl.
Fauskan	(Vallers.)Trh.-Nams.	2 5	Tr.heim		Jøssund	S.-Tr.l.
Fauske -	Bodø 230, *Tr.heim—Kir.*		Bodø	3000	Fauske	Nordl.
Fauskevåg	Senj.-Tr.sø [H.-O.]	232	Harstad	500	Sandtorg	Troms
Feda -	Flekkefjord 153, Jærb. II		Flekkefjord	500	Feda	V.-Agd.
Fedje -	Lindås—Masfjord ..	177	Bergen	500	Austrheim	Hordl.
Feios -	Sogn	182	Lærdal	500	Leikanger	S. o. Fj.
Feiring -	Dovrebanen O.-Hm.	97	Eidsvoll	500	Feiring ..	Akh.
Fellingfors [felt] -	**Nordlandsbanen III.**	218	Mosjøen	500	Grane ..	Nordl.
Femundsenden	Rena	111	Røros	500	Engerdal	Hedm.
Femundvoll	(Femundsenden)Rena	111	Røros		Engerdal	Hedm.
Fen -	Ulefoss [Bratsb.bn.]	137	Skien	500	Holla	Telem.
Fenstad -	(Oslo-Ch.b.) *Eidsvoll*	103	Oslo	500	Nes	Akh.
Feragen	Røros	112	Røros	500	Brekken	S.-Tr.l.
Festo	(Myksvoll) Lind.-Masfj.	177	Bergen		Lindås ..	Hordl.
Festtangen	(Y.-Arna) Bergensbn.	122	Bergen		Haus.....	Hordl.
Festøy	Ålesund	199	Ålesund	500	Vartdal	Møre o. R
Fetsund jb.-; -	Oslo-Charl.bg. *underv.*	92	Oslo	500	Fet	Akh.
Fevang i Sandar	Sandefjord	136	Sandefjord		Sandar	Vestf.
Fevik (-)-	Sørl.bn., Grimstad ..	148	Grimstad	500	Fjære ..	A.-Agd.
Fevåg -	Ut-Trøndelag	212	Tr.heim	500	Stjørna ..	S.-Tr.l.
Feøy -	Haugesund	164	Haugesnd.	500	Torvastad	Rogl.
Fiane	Sørlandsbanen II....	137	Risør	500	Gjerstad	A.-Agd.
Fianesvingen	Tvedestrand.....	147	Tvedestr.		Holt	A.-Agd.
Fidjeland	Jærbanen II.....	155	Flekkefjord	500	Øvre Sirdal	V.-Agd.
Fidjetun jb-	Sørlandsbanen II....	137	Lillesand	500	Vegusdal	A.-Agd.
Fie	Risør	146	Risør		Søndeled..	A.-Agd.
Figgjo	**Stavanger**	157	Sandnes	500	Høyland	Rogl.
Fiksdal -	Romsdal R. 210 (Molde)		Molde	500	Vestnes ..	Møre o. R
Fillan -	Ut-Trøndelag	213	Tr.heim	500	Fillan ..	S.-Tr.l.
Filtvet -	**Oslo 84 (Vestfoldbanen)**		Drammen	1000	Hurum ..	Busk.
Fimlandsgrend	Fjordane [Førdefj.]	186	Førde	500	Naustdal	S. o. Fj.
Finnafjord	(Sylvarnes) Sogn ..	182	Lærdal		Vik.....	S. o. Fj.
Finnanger	(Fosslandsos)Namd.F.	226	Namsos		Otterøy ..	N.-Tr.l.
Finndal	Brevik	141	Brevik		Bamle ..	Telem.
Finneid -	Bodø 230. *Tr.heim—Kir.*		Bodø	500	Fauske ..	Nordl.
Finneidfjord jb-; -	M. Helgel. 228, Nordlbn.	III	Sandn.sjø	1000	Sør-Rana	Nordl.
Finnerud	(Fåberg) Dovrebanen Hm.-Fb.	97	L.hammer		Fåberg....	Opl.
Finnes i Finnmark -	Vest-Finnmark I ..	235	Ham.fest	500	Måsøy ..	Finnm.
Finnfjordeidet	**Senja-Tromsø (I.)**...	322	Tromsø		Lenvik.....	Troms
Finnkongkeila -/-	(Tana-r. 235) Aust-Finnm.		Vardø	2000	Gamvik ..	Finnm.

F G H I J K L M N O P R S T U V Y Æ Ø Å

Navn	Utvekslingskontor	Post-distrikt	Anvisn. beløp inn-til kroner	Beliggenhet: Herred	Fylke
Finnkroken	Senj.-Tromsø, Kj. . . 233	Tromsø	500	Tr.øysund	Troms
Finnsetodden	Salten [B] 230, *Tr.heim-Kir.*	Bodø	500	Gildeskål	Nordl.
Finnsnes	*T.-Kir.*, Senj.-Tr.sø [I] 232	Tromsø	1000	Lenvik . .	Troms
Finnsæter	(Gapøy) Sj-Tr. [H-K] 232	Harstad		Kvæfjord	Troms
Finnvelta	(Lundesæter) Solørbn. 92	K.-vinger		Brandval	Hedm.
Finnvik	Senj.-Tromsø (Kv.) 233	Tromsø	500	Tr.øysund	Troms
Finnvik i Ofoten	(Revelsøy) Ofoten. . 230	Narvik		Lødingen	Nordl.
Finnvik i Ryfylke	Ryfylke I. 159	Stavanger	500	Imsland . .	Rogl.
Finnvollan	Nordlandsbanen III. . 218	Namsos	500	Namsskoga	N.-Tr.l.
Finnøy i Romsdal	Molde-Utasunds 203	Molde	500	Sandøy . .	Møre o. R
Finnås	Bergen-Haugesnd *y. l.* 166	Haugesnd.	500	Moster . .	Hordl.
Finse	Bergensbanen II 122	Bergen	500	Ulvik	Hordl.
Finsland	Kristiansand S. 149	Kr.sand S.	500	Finsland	V.-Agd.
Finstad	Tynset 112	Tynset	500	Ø. Rendal	Hedm.
Finstadbru	Hølandsbanen 92	Oslo	500	Aurskog	Akh.
Fiplingkroken	Nordlandsbanen III . . 218	Mosjøen	500	Grane	Nordl.
Fiskarstrand	(Mauseidvåg) Åles.d 200	Ålesund		Borgund	Møre o. R
Fiskenes	Senja-Tr. [H A] 232, *Nordl.*	Harstad	500	Andenes	Nordl.
Fiskerosen	Sør-Helgeland 228	Brøn.sund	500	Bindal . .	Nordl.
Fiskfjord	Senj.-Troms [H.-O] 232	Harstad	500	Tjeldsund	Nordl.
Fiskodden	*Sørl.bn.* Bratsb.bn. . . 137	Skien	500	Sauherad	Telem.
Fiskå	Ryfylke I. 159	Stavanger	500	Strand . .	Rogl.
Fiskåbygd	Sunnmøre S. *y. l.* . . 196	Ålesund	500	Vanylven	Møre o. R
Fister	Ryfylke I. 159	Stavanger	500	Fister . .	Rogl.
Fitjar	Sunnh.l., Brg.-Fitjar 178	Bergen	500	Fitjar . .	Hordl.
Fivelsdal	Lindås-Masfjord M. 176	Bergen	500	Gulen . .	S. o. Fj.
Fjelberg	Sunnhordland 168	Bergen	500	Fjelberg	Hordl.
Fjell	Bergen 179	Bergen	500	Fjell	Hordl.
Fjellanger	(Lindås) L.-Masfj. L. 177	Bergen		Lindås. . . .	Hordl.
Fjellbekkmo	(Fellingfors) Nrdlb. III 218	Mosjøen		Grane . .	Nordl.
Fjellbu	(Leira St.) Valdresbn. 120	Oslo		Nord-Aurd	Opl.
Fjelldal	Senja-Tromsø [H.-O] 232	Harstad	500	Tjeldsund	Nordl.
Fjellhaug	Oslo-Charl.bg. *underv.* 92	K.vinger	500	Nord-Odal	Hedm.
Fjellskålnes	Indre Nordh.land L. 174	Bergen	500	Hosanger	Hordl.
Fjellstad	(Skarnes) Kongsv.b. 92	K.vinger		Sør-Odal	Hedm.
Fjellstrand	Oslo tr. lokal-r. *øst* . . 83	Oslo	500	Nesodden	Akh.
Fjellse	Flekkefjord 168	Flekkefjord		Hidra . .	V.-Agd
Fjellsæter	(Sykkylven) Ålesund 200	Ålesund		Sykkylven.	Møre o. R
Fjellværøy	Ut-Trøndelag 212	Tr.heim	500	Fillan . .	S.-Tr.l.
Fjerdingen	(Harran) Nordl.bn. III 218	Namsos		Harran . .	N.-Tr.l.
Fjone	Bandak II 142	Skien	500	Nissedal	Telem.
Fjordgard	Senja-Tromsø [Y] . . 232	Tromsø	500	Hillesøy	Troms
Fjotland	Flekkefjord 153 [Jærbn.]	Flekkefjord	500	Fjotland	V.-Agd.
Fjæra i Sunnhordland. . .	Sunnhordland 168	Bergen	500	Skånevik. .	Hordl.
Fjærland	Sogn 182	Lærdal	500	Balestrand	S. o. Fj.
Fjølvika	Namdalen L. 226	Rørvik	500	Gravvik	N.-Tr.l.
Fjørtoft	Ålesund. 199	Ålesund	500	Haram . .	Møre o. R
Fjørå	Sunnmøre N. 196	Ålesund	500	Norddal	Møre o. R
Fjøsanger	Bergen 187 (Bgnsb. II.)	Bergen	500	Fana	Hordl.
Fjøseid	Nordm.-Sunndalsøra 209	Kr.sund N.	500	Tingvoll	Møre o. R
Fjågesund	Bandak I 142	Skien	500	Kviteseid	Telem.
Flakkavåg	(Onarheim) Hardang. 170	Bergen		Tysnes . .	Hordl.
Flakkstadvåg (Fl.stad)	Senja-Tromsø [y] . . 232	Tromsø		Torsken. . .	Troms
Flaknan	Nordl.b. 218, *Tr.h.-Hell*	Tr.heim	500	Selbu . .	S.-Tr.l.
Flakstad	Vest-Lofoten 231	Svolvær	500	Flakstad	Nordl.
Flaksvatn	Lillesand 148	Lillesand	500	Birkenes	A.-Agd
Flaskebekk	Oslo tr. lokal-r. *øst* . . 83	Oslo	500	Nesodden	Akh.
Flasnes	Namsos; Nordlbn. II 218	Namsos	500	Overhalla	N.-Tr.l.
Flatdal	Sørlandsbanen I. . . . 137	Skien	500	Seljord . .	Telem.
Flateby	Østfoldbanen ø. l. . . 86	Oslo	500	Enebakk	Akh.
Flatekvål	I. Nordhordland O . . 174	Bergen	500	Modalen. .	Hordl.
Flaten	Sørlandsbanen II. . . . 137	Arendal	500	Åmli	A.-Agd.
Flatlandsmo	(Mønshaug) Voss 125; Hrd.	Bergen		Voss.	Hordl.
Flatmark	Raumabanen 98	Molde	500	Grytten . .	Møre o. R
Flatraket i Nordfjord. . . .	Måløy. 190	Måløy	500	Selje	S. o. Fj.
Flatråker	Berg.-Stavgr. *i. l.* . . 166	Bergen	500	Tysnes . .	Hordl.
Flatsetsundet	Kr.sundN207, Nordm.—Su.	Kr.sund N.	500	Frei	Møre o. R
Flatvalsundet (Flatval)	Nrdm.-Fr. Ut-Trdl. 212	Tr.heim	500	Sør-Frøya	S.-Tr.l.
Flatøydegarden	Valdresbanen 117	Oslo	500	Etnedal . .	Opl.
Flatøy	Bergen—Manger. . . . 178	Bergen	500	Hamre . .	Hordl.
Fleinvær	Nord-Helgeland. 230	Bodø	500	Gildeskål	Nordl.
Flekke i Sunnfjord	Fjordane 186	Førde	500	Fjaler . .	S. o. Fj.

Navn	Utvekslingskontor		Post-distrikt	Anvisn. beløp inntil kroner	Beliggenhet: Herred	Beliggenhet: Fylke
Flekkefjord ..... -; jb.-		153		3000		V.-Agd.
Kontortid: 9-17 Post bringes ut kl. 8.30 og 14.0.						
Flekkerøy	Kristiansand	149	Kr.sand S.	500	Oddernes	V.-Agd.
Flemma	Nordm.-Sunndalsøra	209	Kr.sund N.	500	Tingvoll	Møre o. R
Flermoen	(Østby) Elverum	110	Elverum		Trysil	Hedm.
Flesberg ..... jb.-; -	Numedalsbanen	131	Kongsberg	500	Flesberg	Busk.
Flesland	Bergen	179	Bergen	500	Fana	Hordl.
Flikka	Flekkefjord 153 (Jærb. II)		Flekkefjord	500	Nes	V.-Agd.
Flisa ..... jb.-	Solørbanen	92	K.vinger	1000	Åsnes	Hedm.
Flo i Nordfjord ..... -	*Fjord.* 186 (Dovrebn. I b)		Nordfj.eid	500	Stryn	S. o. Fj.
Flokenes ..... -	Fjordane	186	Florø	500	Vevring	S o. Fj
Floni	(Uthella) Bg.-Manger	178	Bergen		Hordabø	Hordl.
Flornes ..... jb.-; -	Meråkerbanen	217	Tr.heim	500	Hegra	N.-Tr.l.
Florvåg ..... -	Bergen	179	Bergen	500	Askøy	Hordl.
Florø ..... -; -	(Fjordane 191), *Trh.-Bg.*			10000		S. o. Fj.
Kontortid: Kl. 9.0-13.0, 16.0-18.0 Post bringes ut: m., t., f., l. kl. 9.0, onsd. kl. 12.30.						
Flostrand	Mid-Helgeland	229	Sandn.sjø	500	Nesna	Nordl.
Flott	(Høyl. i Nmd.) Nrdlb.	218	Namsos		Høylandet	N.-Tr.l.
Fluberg ..... jb.-; -	Valdresbanen	117	Oslo	500	Fluberg	Opl.
Flusund	(Leinøy) Sunnm.S.y.l.	196	Ålesund		Herøy	Møre o. R
Fløde	(Stadlandet)Fjordane	186	Måløy		Selje	S. o. Fj.
Fløksand ..... -	Bergen	179	Bergen	500	Meland	Hordl.
Florenes	Lillesand	148	Lillesand		V. Moland	A.-Agd.
Fløyrli	Stavanger	157	Stavanger	500	Forsand	Rogl.
Flå ..... () -	Bergensbanen I	122	Drammen	500	Flå	Busk.
Flåbygd	Bandak I	142	Skien	500	Lunde	Telem.
Flåm ..... -	Indre Sogn 182, Bgbn. II		Bergen	500	Aurland	S. o. Fj.
Flåvær ..... -	Sunnmøre S. y. l.	196	Ålesund	500	Herøy	Møre o. R
Fokstua ..... ; jb.-	Dovrebanen Fb.-Db. og Db.-Trh.	99	L.-hammer	500	Dovre	Opl.
Foldafoss	Trondheim utgående	216	Steinkjer	500	Verran	N.-Tr.l.
Foldereid ..... -	Namdalen F.	226	Namsos	500	Foldereid	N.-Tr.l.
Foldfjorden ..... -	Nordmøre—Frøya	208	Kr.sund N.	500	Aure	Møre o. R
Foldnes ..... -	(L.-sotra) Bg.-Øyg.	179	Bergen		Fjell	Hordl.
Foldrøyhamn ..... -	Sunnhordland	168	Haugesnd.	500	Moster	Hordl.
Foldvik ..... -	Harstad—Sjøvegan	232	Harstad	500	Gratangen	Troms
Foldøy i Ryfylke ..... -	Ryfylke I	159	Stavanger	500	Jelsa	Rogl.
Folkedal ..... -	Hardanger	170	Bergen	500	Granvin	Hordl.
Folkestadbygd ..... -	Sunnm. S. *i. l.* 196, Nfj.eid		Volda	500	Volda	Møre o. R
Folldal	Rørosbanen I	108	Tynset	500	Folldal	Hedm.
Folldal Verk ..... ()	Rørosbanen I	108	Tynset	500	Folldal	Hedm.
Follebu ..... -	Dovrebanen Hm.-Fb.	97	L.-hammer	500	Ø. Gausdal	Opl.
Follese ..... -	Bergen	179	Bergen	500	Askøy	Hordl.
Fon	Vestfoldbanen	132	Tønsberg	500	Ramnes	Vestf.
Fonnebost	(Lindås) L.-Masfj.	177	Bergen		Lindås	Hordl.
Fonnes ..... -	Lindås-Masfjord	177	Bergen	500	Austrheim	Hordl.
Forbygda	(Bjørgen) Rørosbn. II	109	Røros		Singsås	S.-Tr.l.
Foreneset ..... -	Ryfylke I	159	Stavanger	500	Jelsa	Rogl.
Formofoss ..... ;jb-	Norlandsbanen II	218	Namsos	500	Grong	N.-Tr.l.
Fornes i Vesterålen ..... ()	Vesterålen	231	Harstad	500	Bjørnskinn	Nordl.
Fornes i Vikna	Rørvik, Namdalen V	226	Rørvik		Vikna	N.-Tr.l.
Forra	Narvik	230	Narvik		Evenes	Nordl.
Forradal	Meråkerbanen	217	Tr.heim	500	Hegra	N.-Tr.l.
Forsand ..... -	Stavanger	157	Stavanger	500	Forsand	Rogl.
Forsenget ..... -	M. Helgel. 228, Nordlbn. III		Mo	500	Nord-Rana	Nordl.
Forstranda ..... -	Nord-Helgeland	229	Bodø	500	Gildeskål	Nordl.
Forså i Efjord ..... -	Ofoten	230	Narvik	500	Lødingen	Nordl.
Forså i Tysfjord ..... -	Ofoten (Tysfjord)	230	Narvik	500	Tysfjord	Nordl.
Fortun ..... -	Sogn (Indre Sogn)	182	Lærdal	500	Luster	S. o. Fj.
Forus	(Jærbanen 155) Stavgr.		Stavanger	500	Hetland	Rogl.
Forvik i Helgeland ..... -	Sør-Helgeland	228	Sandn.sjø	500	Vevelstad	Nordl.

Navn	Utvekslingskontor		Post-distrikt	Anvisn. beløp inntil kroner	Beliggenhet: Herred	Beliggenhet: Fylke
Forøy i Malangen ..... (🚂)-	Senja-Tromsø (M)..	232	Tromsø	500	Malangen	Troms
Forøvsæter	Senja-Tromsø [H-K]	232	Harstad	500	Kvæfjord	Troms
Fosenøy ✉ (Haugesund 🚂)	(Røksund) Haugesd.	164	Haugesnd.		Avaldsnes	Rogl.
Fosnavåg ..... 🚂-	Sunnmøre S. *y.l.*...	196	Ålesund	1000 🚂	Herøy ..	Møre o. R
Fosnesvågen ✉.....	(Seierstad) Namdal F.	226	Namsos		Fosnes ..	N.-Tr.l.
Foss i Bjelland 🚂....	Mandal 152 (Kr.sand	S.)	Mandal	500	Bjelland	V.-Agd.
Fossan 🚂.....	Vestfoldbanen	132	Tønsberg	500	Våle	Vestf.
Fossbakken ✉	(Lonås) Tynset	112	**Tynset**		Tynset....	Hedm.
Fossdal (🚂 Kylland) 🚂	Mandal 152 (Kr.sand	S.)	Mandal	500	Åseral ..	V.-Agd.
Fosse i Hardanger .... 🚂-	Hardanger	170	Bergen	500	Str.barm	Hordl.
Fossemvatnet	Nordlandsbanen II..	218	Steinkjer	500	Egge	N.-Tr.l.
Fosser i Høland.... jb.-🚂	Hølandsbanen	92	Oslo	500	N. Høland	Akh.
Fossesjøen ✉.....	(Vanlig post: Lindås-Masfj. 177 (Verdip.: (Frekh.) Bg.-Manger		Bergen		Meland	Hordl.
Fossing 🚂.....	Krager	146	Kragerø	500	Skåtøy ..	Telem.
Fosslandsosen	Namdal F og V (L)..	226	Namsos	500	Otterøy	N.-Tr.l.
Fossmork ✉.....	(Eidane) Stavanger	157	Stavanger		Forsand	Rogl.
Fossnes 🚂	(Vestfoldbn.)Tønsbrg.	134	Tønsberg	500	Stokke ..	Vestf.
Fotlandsvåg ..... 🚂-	I. Nordhl. O. [og L.]	174	Bergen	500	Hosanger	Hordl.
Frafjord ..... 🚂-	Stavanger.....	157	Stavanger	500	Forsand	Rogl.
Fram i Hærland ✉....	(Hærland) Mysen..	91	Mysen		Eidsberg	Østf.
Framfjorden ..... 🚂-	Sogn	182	Lærdal	500	Vik	S. o. Fj.
Framgard-Romsås ✉...	(Fåvang) Dovreb. I c.	97	L.-hammer		Ringebu	Opl.
Framnes ..... 🚂-	Salten[B] *230Tr.heim-Kir*		Bodø	500	Gildeskål	Nordl.
Fredrikstad ... 🚂-🚂; jb.-🚂		89				Østf.
Kontortid: 8-18 Post bringes ut kl. 8.0, 12.15				3000 🚂		
med underkontoret *Fredrikstad Ø.* 🚂						
Fredvang i Lofoten .... 🚂	Vest-Lofoten	231	Svolvær	500	Flakstad	Nordl.
Frekhaug ..... 🚂-	Bergen—Manger....	178	Bergen	500	Meland ..	Hordl.
Frelsøy [🚂] ..... 🚂-	Namdalen V.....	226	Rørvik	500	Vikna ..	N.-Tr.l.
Fresti 🚂	Vestfoldbanen	132	Tønsberg	500	Ramnes	Vestf.
Fresvik ..... 🚂-	Sogn [Indre Sogn]	182	Lærdal	500	Leikanger	S. o. Fj.
Frette ..... 🚂	**Sunnhordland**	168	Bergen	500	Etne.....	Hordl.
Friarfjord ..... 🚂	Vest-Finnmark II ..	235	Ham.fest	500	Lebesby...	Finnm.
Fridheim 🚂.....	Aust-Lofoten	231	Svolvær	500	Buksnes	Nordl.
Frogner ..... jb-🚂; 🚂-	Dovrebn., Leirs.-Bøn	97	Oslo	500	Sørum ..	Akh.
Frognersætra ✉ (Oslo🚂)	(Voks-k.) Oslo tr. lok. *v.*	83	Oslo		Aker.....	Akh.
Froland ..... jb.-🚂-	Sørlandsbanen II....	137	Arendal	500	Froland	A.-Agd.
Frolands verk ✉	**Arendal**	147	Arendal		Froland	A.-Agd.
Frosta ..... 🚂	Trondheim utgående	216	Tr.heim	500	Frosta ..	N.-Tr.l.
Frovåghamn .....(🚂)-	Senja-Tromsø I., (Y)	232	Harstad	500	Tranøy	Troms
Frønningan ..... 🚂	Sogn [Indre Sogn]..	182	Lærdal	500	Leikanger	S. o. Fj.
Frøskeland 🚂..... 🚂	Vesterålen.....	231	Svolvær	500	Hadsel ..	Nordl.
Frøvik ✉	(Leka) Namdalen L	226	Rørvik		Leka	N.-Tr.l.
Frøylandsdal 🚂	*Bergen 179;*Midhordl.	173	Bergen	500	Samnanger	Hordl.
Frøyse ✉..... ..	(Gausa) Dovrebn. I c.	97	L.-hammer		Ø.Gausdal	Opl.
Fuglset ✉	Molde	206	Molde		Bolsøy....	Møre o. R
Fuglstad ✉	(Sørsj.) Mid-Helgel.	229	Sandn.sjø		Nesna ..	Nordl.
Fuglvåg	Nordmøre—Vinjerøa	208	Kr.sund N.	500	Tustna ..	Møre o. R
Fugløy ..... 🚂-radio	Senja-Tromsø (Bu)	233	Tromsø	500	Karlsøy	Troms
Fure ..... 🚂	Fiordane	186	Florø	500	Askvoll ..	S. o. Fj.
Furenes i Gulen ✉....	(Fivelsd.) L.-Masfj.;Sogn		Bergen		Gulen ..	S. o. Fj.
Fureskjegget ..... 🚂	Bergen—Manger....	178	Bergen	500	Meland ..	Hordl.
Furset 🚂	Molde 206. R.bn., *T.-Bg.*		Kr.sund N.	500	Øre	Møre o. R
Furuflaten ..... 🚂-	Senja-Tromsø N. ..	233	Tromsø	500	Lyngen ..	Troms
Furugrenda 🚂.....	Dvrb.b. II;Nordm.-Su.	209	Kr.sund N.	500	Sunndal	Møre o. R
Fusa ..... 🚂-	Midhordland.....	173	Bergen	500	Fusa	Hordl.
Fustvatnet 🚂..... 🚂	M.-Helgel. 229 (Nrdlb. III)		Mosjøen	500	Vefsn ..	Nordl.
Futjord ✉	(Skogsfj.) Snj.-Tr.Bu.	233	Tromsø		Helgøy...	Troms
Futrikelv ..... 🚂-	Senja-Tromsø (Kv.)	233	Tromsø	500	Tr.øysund	Troms
Fylingsnes ✉.....	(Eikang.våg) I.Nordh.	174	Bergen		Hamre ..	Hordl.
Fvllpå ✉	Tønsberg	134	Tønsberg		Sem	Vestf.
Fvresdal 🚂..... 🚂-	Bandak II.....	142	Skien	500	Fyresdal	Telem.
Fægfjord ..... 🚂	Tr.heim-Kir. Altafj.	234	Ham.fest	500	Kvalsund	Finnm.
Færøysundet ..... 🚂-	Berg.-Stavgr., *i. l.* ..166		Bergen	500	Fitjar ..	Hordl.
Føling .....(🚂)	Nordlbn. I 218, (Steinkj.)		Steinkjer	500	Kvam ..	N.-Tr.l.

Navn	Utvekslingskontor		Post-distrikt	Anvisn. beløp inntil kroner	Beliggenhet: Herred	Beliggenhet: Fylke
Førde Kontortid: 9-12, 15-18 Posten bringes ut: m. kl. 11.30, ti. 17, o., f., l. 11.30.	(Fjordane)	192		3000	Førde ..	S. o. Fj.
Førde i Hordaland	Hgs.164; (Bg.-Stv.i.l. 166)		Haugesnd.	500	Vikebygd	Hordl.
Førdesfjorden	Haugesund	164	Haugesnd.	500	Avaldsnes	Rogl
Føresvik	Bg.-Stvgr. *nattruten*	166	Stavanger	500	Bokn	Rogl
Førland	Haugesund	164	Haugesnd.	500	Tysvær ..	Rogl
Fåberg jb.-	Dovrebanen Hm.-Fb.	97	L.-hammer	500	Fåberg ..	Opl.
Fådal	Tynset	112	Tynset		Tynset	Hedm.
Fånes	(Frosta) Trondheim	216	Tr.heim		Frosta ..	N.-Tr.l.
Fåset	Tynset	112	Tynset		Tynset	Hedm.
Fåvang jb.-	Dovrebanen Fb.-Db.	97	L.-hammer	500	Ringebu	Opl.
Galldal	(Fjotland) Flekkefj.	153	Flekkefjord		Fjotland	V.-Agd.
Galleberg jb.-	Vestfoldbanen	132	Drammen	500	Sande ..	Vestf.
Galten	Hammerfest—Galten	234	Ham.fest	500	Hasvik ..	Finnm.
Galterud jb.-	Oslo-Charl.bg. *underv.*	92	K.vinger	500	Sør-Odal	Hedm.
Galtneset	Namdalen F.	226	Namsos	500	Kolvereid	N.-Tr.l.
Gamle Hellesund	Sørl.bn. II 137; Jærbn. II		Lillesand	500	Høvåg ..	A.-Agd.
Gamlemshaug	Ålesund	199	Ålesund	500	Borgund	Møre o. R
Gammelgård (Bjørnøy)	Senja-Tromsø [Kv.]	233	Tromsø	500	Hillesøy	Troms
Gammelvær	(Nuvsvåg) Hmrf.-Skj.	234	Ham.fest		Loppa ..	Finnm.
Gammersvik	Indre Nordhordl. O.	174	Bergen	500	Bruvik ..	Hordl.
Gamvik -radio	(Tanarut.235) Aust-Finnm.		Vardø	10000	Gamvik ..	Finnm.
Gan	Oslo-Charl.bg. *underv.*	92	Oslo	500	Fet	Akh.
Ganddal jb-	Jærbanen I	155	Sandnes	1000	Høyland	Rogl.
Gapøy -radio	Senj.-Tromsø [H-K]	232	Harstad	500	Kvæfjord	Troms
Gardermoen	Dovrebn., Leirs.-Bøn	97	Oslo	500	Ullensaker	Akh.
Gardstad	Namdalen V.	226	Rørvik	500	Vikna ..	N.-Tr.l.
Gardvik	Oslo-Charl.bg. *underv.*	92	K.-vinger	500	Nord-Odal	Hedm.
Gardåsen	Elverum	110	Elverum	500	Trysil ..	Hedm.
Gargia	Alta	254	Alta		Alta.....	Finnm.
Garli jb.-	Dovrebanen II, Db.-Trh.		Tr.heim	500	Soknedal	S.-Tr.l.
Garmo	Dovrebanen Fb.-Db.	97	L.-hammer	500	Lom	Opl.
Garnes -; jb.-	Bergensbanen II	122	Bergen	500	Haus	Hordl.
Garnesgrend	Ålesund	199	Ålesund		Ulstein ..	Møre o. R
Garten i Fosna	Trondheim-Namsos	225	Tr.heim	500	Ørland ..	S.-Tr.l.
Garthus	Valdresbanen	117	Oslo	500	Sør-Aurdal	Opl.
Garvikstrondi	Sørlandsbanen I	137	Skien	500	Seljord	Telem.
Gaupen	Dovrebanen Hm.-Eb.	97	Hamar	500	Ringsaker	Hedm.
Gaupholm	*Bergen 179;* Midhordl.	173	Bergen	500	Samnanger	Hordl.
Gaupnefjord (Gaupne)	Sogn	182	Lærdal	500	Luster ..	S. o. Fj.
Gausa (Ø.Gausdal)	Dovrebanen Hm.-Fb.	97	L.-hammer	500	Ø. Gausdal	Opl.
Gausdal Høgfjellshotell ($^{30}/_{12}$—$^{20}/_{4}$ [eller i tilfelle over påske] samt $^{30}/_{6}$—$^{20}/_{9}$)	Dovrebanen Fb.-Db.	98	L.-hammer	500	Ø. Gausdal	Opl.
Gausel	(Jærbanen 155) Stavgr.		Stavanger	500	Hetland ..	Rogl.
Gauslå	(Herefoss) Sørlandsb.	137	Lillesand		Herefoss...	A.-Agd.
Gaustatoppen Turisthytte juli-sept.	(Tuddal) Sørlandsbn.	137	Notodden		Tinn.....	Telem.
Gausvik	Senj.-Tromsø [H-O]	232	Harstad	500	Sandtorg	Troms
Gautestad -( )	Østfoldbanen ø. l.	86	Sarpsborg	500	Rakkestad	Østf.
Geilo -;( )-	Bergensbanen I	122	Drammen	1000	Hol	Busk.
Geiranger	*Sunnm.N.* 196, Dovreb.Fj.		Ålesund	500 [1]	Sunnylven	Møre o. R
Geitanger	Bergen—Øygarden..	179	Bergen	500	Fjell	Hordl.
Geitastrand -	Trondheim	215	Tr.heim	500	Geitastrand	S.-Tr.l.
Geithus -; jb.-	Randsfjordbanen	127	Drammen	500	Modum ..	Busk.
Gibostad -	*T.-Kir.,* Senja-Tr.ø[I]	232	Tromsø	3000	Lenvik ..	Troms
Gillan	(Meråker) Meråkerb.	217	Tr.heim		Meråker	N.-Tr.l.
Gimsøysand -	Aust-Lofoten	231	Svolvær	500	Gimsøy ..	Nordl.
Giske -	Ålesund	199	Ålesund	500	Giske	Møre o. R
Giskegjerdet	(Giske) Ålesund.	199	Ålesund		Giske	Møre o. R
Gisløy	Vesterålen	231	Svolvær	500	Langenes	Nordl.
Givær (radio)	Bodø	246	Bodø	500	Bodin ..	Nordl.

[1]) Geiranger *telegr.anv.* i turist-tiden juli—august, og da optil 1000 kr.

Navn	Utvekslingskontor		Post-distrikt	Anvisn. beløp inntil kroner	Beliggenhet	
					Herred	Fylke
Gjelten ✉	(Alvdal) Rørosbn. I. .	108	Tynset		Alvdal	Hedm.
Gjemlestad 🐎	Flekkefjord 153 [Jærbn.]		Flekkefjord	500	Kvinesdal	V.-Agd.
Gjemnes	Kristiansund	207	Kr.sund N.	500	Gjemnes	Møre o. R
Gjendebu ✉	(Gjendesh.)Dovreb.Id.	97	Oslo		Lom	Opl.
Gjendesheim 1/7—15/9	Dovrebanen Fb.-Db.	98	Oslo	500	Vågå	Opl.
Gjerdrum 🐎	Dovrebn. Leirs.-Bøn	97	Oslo	500	Gjerdrum	Akh.
Gjerdsvika	Sunnmøre S. y. l. .	196	Ålesund	500	Sandø	Møre o. R
Gjeri ✉	(Kløfta) Dovrebn. I a	97	Oslo		Gjerdrum	Akh.
Gjerset ✉	(Grytestranda) Åles.	199	Ålesund		Borgund	Møre o. R
Gjerstad (🚂)	Sørlandsbanen II . .	137	Risør	500	Gjerstad	A.-Agd.
Gjervik	Indre Nordh. L. og O.	174	Bergen	500	Hamre	Hordl.
Gjerøy	Nord-Helgeland	229	Bodø	500	Rødøy	Nordl.
Gjesvær 🚂	Vest-Finnmark I. . . .	235	Ham.fest	500	Måsøy	Finnm.
Gjesåsen 🐎	Solørbanen	92	K.vinger	500	Åsnes	Hedm.
Gjeving 🐎	Sørlandsbanen II . .	137	Risør	500	Dypvåg . . .	A.-Agd.
Gjosdal ✉	(Tonstad) Jærbanen II	155	Flekkefjord		Tonstad	V.-Agd.
Gjuve ✉	(Dokka) Valdresbn.	117	Oslo		N. Land	Opl.
Gjuvsland ✉	(Varaldsøy) Hard. . .	170	Bergen		Varaldsøy	Hordl.
Gjuvvasshytta ✉	(Bøverdal) Dovreb. I c	98	L.-hammer		Lom	Opl.
Gjærnes	Risør	146	Risør	500	Søndeled	A.-Agd.
Gjæsingen -radio	Ut-Trøndelag	212	Tr.heim	500	N.-Frøya	S.-Tr.l.
Gjølanger	Fjordane	186	Førde	500	Fjaler	S. o. Fj.
Gjølme	Orkanger	215	Tr.heim	500	Orkdal	S.-Tr.l.
Gjøra 🐎	Dovreb.II; Nrdm.-Su.	209	Kr.sund N.	500	Sunndal	Møre o. R
Gjøsund ✉	(Roald) Ålesund . . .	199	Ålesund		Vigra	Møre o. R
Gjøssøy	Ut-Trøndelag	212	Tr.heim	500	Kvenvær	S.-Tr.l.
Gjøvdal 🐎	Sørlandsbanen II . .	137	Arendal	500	Gjøvdal	A.-Agd.
Gjøvik 🚂; (🚂)		116		10000 🚂		Opl.
Kontortid: kl. 8.30-18.0 Post bringes ut kl. 8.30 og 12.15						
Gjøvåg ✉	Bg.-Stv. *i. l.*, Midhordl.	173	Bergen		Tysnes	Hordl.
Gladstad 🐎	Sør-Helgeland	228	Br.øysund	3000 🚂	Vega	Nordl.
Glein	Mid-Helgeland	229	Sandn.sjø	500	Dønnes	Nordl.
Glesvær	Bergen—Glesvær . .	178	Bergen	500	Sund	Hordl.
Glitterheim ✉	(Bøverdalen) Dvb. I c	98	L.-hammer		Lom	Opl.
Glomfjord	Nord-Helgeland	229	Bodø	3000 🚂	Meløy	Nordl.
Glomsetbygd 🐎	Ålesund	199	Ålesund	500	Skodje	Møre o. R
Glærem	Nordmøre—Todalen	209	Kr.sund N.	500	Surnadal	Møre o. R
Glåmos ; jb-	Rørosbanen II.	109	Røros	500	Glåmos . . .	S.-Tr.l.
Godfjell ✉	Kragerø	146	Kragerø		Skåtøy	Telem.
Godheim (Spydeberg)	Østfoldbanen ø. l. . .	86	Oslo	500	Spydeberg	Østf.
Godvik	Bergen	179	Bergen	500	Laksevåg	Hordl.
Godviknes	Vest-Finnmark II . .	235	Ham.fest	500	Lebesby . . .	Finnm.
Godøy	Ålesund	199	Ålesund	500	Giske	Møre o. R
Godøysund	Hardanger	170	Bergen	500	Tysnes	Hordl.
Gol (🚂);	Bergensbanen I	122	Drammen	1000 🚂	Gol	Busk.
Gornitak	Vadsø	256	Vadsø	500	Nesseby	Finnm.
Gran jb.-;	Gjøvikbanen	114	Oslo	500	Gran	Opl.
Grane i Vefsn 🐎	Nordlandsbanen III. .	218	Mosjøen	500	Grane	Nordl.
Granheim 🐎	Setesdalsbanen	150	Kr.sand S.	500	Bygland	A.-Agd.
Granli jb.-	Oslo-Charl.bg.*underv.*	92	K.vinger	500	Vinger	Hedm.
Gransherad	Rjukanbanen	137	Notodden	500	Gransherad	Telem.
Granvin jb.-;	*Hardanger* 170; Voss	125	Bergen	1000 🚂	Granvin	Hordl.
Granvollen 🐎	Gjøvikbanen	114	Oslo	500	Gran	Opl
Grasbakken	Aust-Finnm. (Vadsø)	255	Vadsø	500	Nesseby	Finnm.
Grasdalen	Rjukanbanen	137	Notodden	500	Hovin	Telem.
Grasegga ✉	(Hauged.høgda)Rena	111	Elverum		Åmot	Hedm.
Grasmo ✉	(Setta) Hølandsbanen	92	Oslo		Setskog	Akh.
Grasmyr	Senja-Tr. (I) 232, *T.-Kir.*		Tromsø	500	Lenvik	Troms
Gratangsbotn	Harstad—Sjøvegan . .	232	Harstad	500	Gratangen	Troms
Gravberget 🐎	Solørbanen	92	K.vinger	500	Våler	Hedm.
Gravdal (🚂)	Aust-Lofoten	231	Svolvær	500	Buksnes	Nordl.
Gravdal i Andebu ✉	(Fossnes) Tønsberg	134	Tønsberg		Andebu	Vestf.
Gravermark	Aust-Lofoten	231	Svolvær	500	Gimsøy . . .	Nordl.

Navn	Utvekslingskontor		Post-distrikt	Anvisn. beløp inn-til kroner	Beliggenhet	
					Herred	Fylke
Gravningsundet	Fr.stad 89; Halden		Fr.stad	500	Hvaler ..	Østf.
Gravvoll	(Snekkv.)Nordm.-To.	209	Kr.sund N.		Åsskard	Møre o. R
Grefsen ....(Oslo); ( )-	*Oslo* lokal	83	Oslo	10000	Aker	Akh.
Grefsnesvågen	Nrdm.-Fr. 208; Ut-Tr.lag		Tr.heim	500	Kvenvær	S.-Tr.l.
Grendi	Setesdalsbanen	150	Kr.sand S.	500	Bygland	A.-Agd.
Grennstad	(Klæbu) Trondheim	215	Tr.heim		Klæbu	S.-Tr.l.
Grense-Jakobselv	Kirkenes	256	Kirkenes	500	S.Varanger	Finnm.
Gressli	(Flaknan) Meråkerb.	217	Tr.heim		Tydal ..	S.-Tr.l.
Gressvik	Fredrikstad	89	Fr.stad	500	Onsøy ..	Østf.
Grettebygd	Holmestrand	134	Holmestr.	500	Våle	Vestf.
Greåker ..... ( )-	Østfoldbanen v. l. ..	86	Sarpsborg	1000	Tune	Østf.
Grimo	Hardanger	170	Bergen	500	Kinsarvik	Hordl.
Grimsbu	Rørosbanen I	108	Tynset	500	Folldal	Hedm.
Grimseid	[Rådal] Bergen....	179	Bergen		Fana	Hordl.
Grimstad..... jb.-; -[1]		148		3000		A.-Agd.
Kontortid: 8-13, 15-18 Post bringes ut kl. 8.^{0} (ti. 9.^{0}) 16.^{30}.						
	(Søreidgrend), Berg.	179	Bergen		Fana	Hordl.
Grimstadneset	(Sande i Sunnfj.) Fj.	186	Førde		Gaular	S. o. Fj.
Grimsvik	Haugesund	164	Haugesnd.	500	Skjold ..	Rogl.
Grindafjord	Valdresbanen	117	Oslo	500	Vang	Opl.
Grindaheim	DovrebanenII,Db.-Trh.	99	Tr.heim	500	Rennebu	S.-Tr.l.
Grindal	Solørbanen	92	K.vinger	500	Grue	Hedm.
Grinder i Solør .... jb-	(Møst.h.) Bg.-Stv.*l.l.*	166	Haugesnd.		Moster....	Hordl.
Grindheimsvåg	Bergensbanen I	122	Oslo	500	Lunner ..	Opl.
Grindvoll ..... jb.-;	(Starvaren) Kgsv.bn.	92	Oslo		Nes.....	Akh.
Grinkelsrud	Kristiansund	207	Kr.sund N.	500	Grip	Møre o. R
Grip ..... -*radio*	Nrdm.-Fr.208, Nrdm.-Trh.		Kr.sund N.	500	Aure	Møre o. R
Grisvågøy	Nordlandsbanen II ..	218	Namsos	500	Grong ..	N.-Tr.l.
Grong ..... ( )	Oslo tr. lokal-r. *øst*	(84)	Oslo	1000	Aker	Akh.
Grorud ..... jb.-	Dovreb. F.-D.97 Fj.Sm.N.		L.-hammer	500	Skjåk	Opl.
Grotli ($^{20}/_{6}$—$^{20}/_{9}$) ...	(Hjelledalen) Fjord.	186	Nordfj.eid		Stryn	S. o. Fj.
Grov i Hjelledalen	Sørlandsbanen 1 ..	137	Kragerø	500	Drangedal	Telem.
Grova	Kr. S.; Sørlandsbn. II	137	Kr.sand S.	500	Vennesla	V.-Agd.
Grovane ..... ( )-	Harstad—Sjøvegan..	232	Harstad	500	Astafjord	Troms
Grovfjord	Gjøvikbanen	114	Oslo	500	Lunner ..	Opl.
Grua ..... jb.-;	(Hattfj.dal) Nrdlb. III	218	Mosjøen		Hattfjelldal	Nordl.
Grubben	Solørbanen	92	K.vinger	500	Grue	Hedm.
Grue-Finnskog	Rørosbanen I	108	Elverum	500	Elverum .	Hedm.
Grundset	Bandak II	142	Skien	500	Vinje	Telem.
Grungedal	Senja-Tromsø [Y] ..	232	Tromsø	500	Torsken	Troms
Grunnfarnes	Senja-Tromsø [Bu]	233	Tromsø	500	Helgøy ..	Troms
Grunnfjord	(Kjøpsvik) Ofoten..	230	Narvik		Tysfjord..	Nordl.
Grunnvollfjell	Oslo-Charl.bg. *underv.*	92	K.vinger	500	Eidskog	Hedm.
Grusiø	(Lykling)Bg.-Hgs.y.l.	166	Haugesnd.		Bremnes	Hordl.
Grutle	(Dokka) Valdresbn.	117	Oslo		Nordre Land	Opl.
Gry	Senja-Tromsø [Y] ..	232	Tromsø	3000	Torsken	Troms
Gryllefjord	Ålesund.....	199	Ålesund	500	Borgund	Møre o. R
Grytestranda	Vesterålen	231	Svolvær	500	Hadsel ..	Nordl.
Grytting	Fjordane	186	Florø	500	Askvoll ..	S. o. Fj.
Grytøyra	Dovreb. II; Ndm.-Su.	209	Kr.sund N.	500	Sunndal...	Møre o. R
Grøa på Nordmøre	Elverum	110	Elverum	500	Trysil ..	Hedm.
Grøndalen	(Opstryn) Fjordane	186	Nordfj.eid		Stryn ..	S. o. Fj.
Grønforvikja	(Rossfj.) Senj.-Tr.[I]	232	Troms		Lenvik....	Troms
Grønjord	(Hovdenak) Rmsd. N.	203	Molde		Bolsøy ..	Møre o. R
Grønnes	(Haga i Smng.) Midh.	173	Bergen		Samnanger	Hordl.
Grønsdal	Rjukanbanen	137	Notodden	500	Heddal ..	Telem.
Grønvollfoss	*Trh.-Kir.* N. Helgel.	229	Bodø	500	Meløy ..	Nordl.
Grønøy	Senj.-Tr.[H-K],[H-.-A]	232	Harstad	500	Trondenes	Troms
Grøtavær	(Finnkr.) Senj.-Tr.Kj.	232	Tromsø		Tr.øysund	Troms
Grøtnesdalen	(Skogstad) Valdresb.	117	Oslo		Vang.....	Opland
Grøvsæter ..... (Sommer)	Fjordane	186	Førde	500	Fjaler	S. o. Fj.
Guddal	Indre Sogn 182, Voss	125	Bergen	500	Aurland ..	S. o. Fj.
Gudvangen ..... /						

*) *Gudvangen:* Telegr.anv. $^{1}/_{6}$—$^{31}/_{8}$.

H I J K L M N O P R S T U V Y Æ Ø Å

Navn	Utvekslingskontor		Post-distrikt	Anvisn. beløp inn-til kroner	Beliggenhet	
					Herred	Fylke
Gudå ..... jb.-🚂-	Meråkerbanen.....	217	Tr.heim	500	Meråker	N.-Tr.l.
Gulgofjorden	Tana-ruten	235	Vardø	500	Berlevåg	Finnm.
Gullhav 🐎 .....(🚂)-	Senja-Tr. [I] *232, T.-Kir.*		Tromsø	500	Målselv	Troms
Gullholm ✉	(Våtvoll) Sj.-Tr.(HK)	132	Harstad		Kvæfjord..	Troms
Gullstein ..... 🚂-	Nordmøre—Frøya..	208	Kr.sund N.	500	Tustna ..	Møre o. R
Gullverket ✉.....	Eidsvoll	103	Eidsvoll		Eidsvoll ..	Akh.
Gulskogen	Randsfjordbanen ..	127	Drammen	500	Skoger ..	Vestf.
Gulsvik .....(🚃) 🚂-	Bergensbanen I	122	Drammen	500	Flå	Busk.
Guløy ..... 🚂-	Sogn	182	Lærdal	500	Gulen	S. o. Fj.
Gunnarnes 🚂 ..... 🚂	Vest-Finnmark I	234	Hm.fest	500	Måsøy....	Finnm.
Gurskebotn	Sunnmøre S.....	196	Ålesund	500	Sande.....	Møre o. R
Gurskedal ✉(🚂 Seljeset)	(Gurskeb.) Sunnm. S	196	Ålesund		Herøy.....	Møre o. R
Gurskøy ....🚂-	(Sunnm. S.) Ålesund	199	Ålesund	1000 🚃	Herøy ..	Møre o. R
Gurstad ✉	(Sandnesgrend) Skien	140	Skien		Holla	Telem.
Gurvikdal ..... 🚂	Ut-Trøndelag	212	Tr.heim	500	N.-Frøya	S.-Tr.l.
Gusjås ✉..... 🚂-	(Tjelle) Romsdal N.	203	Molde		Nesset ..	Møre o. R
Gutvik ..... 🚂-	Namdalen L.....	226	Rørvik	500	Leka	N.-Tr.l.
Guvåg .....; 🚂-	Vesterålen	231	Svolvær	500	Bø	Nordl.
Gvarv .....jb.-🚂 🚂	Sørlandsbanen I ..	137	Skien	500	Sauherad	Telem.
Gya ✉.... .... .. 🚂	(Helleland) Jærbn. II	155	Egersund		Heskestad.	Rogl.
Gyl	Nrdm.-Su. 209; Dovreb.II		Kr.sund N.	500	Tingvoll	Møre o. R
Gyland 🐎..... 🚂-	Flekkefjord	153	Flekkefjord	500	Gyland ..	V.-Agd.
Gålå Høgfjellshotell ✉	(Harpefoss)Dovreb. Id	97	L.-hammer		Sør-Fron..	Opl.
Gårdsæter	Sør-Helgeland	228	Brøn.sund	500	Bindal ..	Nordl.
Gåshopen ..... 🚂-	Hmrfest-Skjervøy ..	234	Ham.fest	500	Sørøysund	Finnm.
Gåsvær i Helgeland 🚂-*radio*	Mid-Helgeland	229	Sandn.sjø	500	Herøy ..	Nordl.
Gåsværøy ✉..... 🚂-	(Karstenøy) NamdalV.	226	Rørvik		Vikna ..	N.-Tr.l.
Gåsøy .....(🚂)	Vest-Finnmark I ..	235	Ham.fest	500	Måsøy ..	Finnm.
Haddal	Ålesund.....	199	Ålesund	500	Ulstein	Møre o. R
Hadselsand ✉.....(🚂)	(Strønstad) Vesterål.	231	Melbo		Hadsel ..	Nordl.
Hafrsfjord 🐎.....	Stavanger.....	157	Stavanger	500	Madla ..	Rogl.
Hafskor ✉	(Eikel.osen) *Bg.* 179,Mdh.		Bergen		Fusa.....	Hordl.
Hafsås ✉	(Gjøra) Nordm. Su. 209 Dovrebn. II 107		Kr.sund N.		Sunndal ..	Møre o. R
Hafslo 🐎 ..... 🚂	Sogn [Indre Sogn]..	182	Lærdal	500	Hafslo ..	S. o. Fj.
Haga .....jb.-🚂; 🚂-	Oslo-Charl.bg. *underv.*	92	Oslo	500	Nes	Akh.
Haga i Samnanger	*Bergen 179;* Midhordl.	173	Bergen	500	Samnanger	Hordl.
Hagafoss ✉	(Ål) Bergensbanen	122	Drammen		Hol	**Busk.**
Hagavik	Bergen	179	Bergen	500	Os	Hordl.
Hakadal ..... jb.-🚂; 🚂	Gjøvikbanen	114	Oslo	500	Nittedal	Akh.
Hakallestrand ..... 🚂-	Sunnmøre S. y. l....	196	Ålesund	500	Sande ..	Møre o. R
Hakkstabben ..... 🚂-	Altafjord	234	Ham.fest	500	Talvik ..	Finnm.
Halden.... 🚃-🚂; jb.-🚂		90		3000 🚃		Østf.
Kontortid: 8½-18 Post bringes ut kl. 8.15 og 11.30 med under-postkontor Tistedal 🚂				[3000 🚃]		Østf.
Hallandvik	Kristiansand.....	149	Kr.sand S.	500	Søgne	V.-Agd.
Hallarøy ..... 🚂-	Nordmøre-Smøla ...	208	Kr.sund N.	500	Bratvær	Møre o. R
Halle ✉	(Helgeroa) Larvik ..	136	Larvik		Brunlanes	Vestf.
Hallingskeid .....🚂;(🚃)	Bergensbanen II	122	Bergen	500	Ulvik	Hordl.
Halne fjellstova ✉ 15/6-30/9	(Haugast.) Hard.170	Bgb.	Bergen		Eidfjord...	Hordl.
Halsa i Helgeland ..... 🚂-	Nord-Helgel. *229, T.-Kir.*		Bodø	500	Meløy ..	Nordl.
Halsanaustan [(🚂) Halsa]	Nordmøre-Todalen..	209	Kr.sund N.	500	Halsa ..	Møre o. R
Halsnøy Kloster	Sunnhl. 168, (Hardanger)		Bergen	500	Fjelberg	Hordl.
Halsvik	Lindås-Masfjorden..	177	Bergen	500	Gulen	S. o. Fj.
Halsøy i Vefsn 🐎	M.-Helgel. 229,(Nrdlb. III)		Mosjøen	500	Vefsn	Nordl.
Halsøyra ✉..... 🚂	(Raudeberg)Fjordane	186	Måløy		N.-Vågsøy	S. o. Fj.
Haltdalen ..... jb 🚂; 🚂-	Rørosbanen II.....	109	Røros	500	Haltdalen..	S.-Tr.l.
Halten ..... 🚂-*radio*	Ut-Trøndelag	212	Tr.heim	500	N.-Frøya	S.-Tr.l.
Hamar ..... 🚃-🚂; (🚃)-		103		3000 🚃		Hedm.
Kontortid: 8.30-18.0. Post bringes ut kl. 8.30 og 12.0.						
Hamaren ✉.....	(Beitst.) N.b. I. 218;	Nams.	Steinkjer		Beitstad	N.-Tr.l
Hamarvik ..... 🚂-	Nordm.-Fr. Ut-Tr.lag	212	Tr.heim	500	S.-Frøya	S.-Tr.l.
Hamarøy ..... 🚃-🚂-	Salten N.....	230	Bodø	500 🚃	Hamarøy	Nordl.
Hamlagrø [15/6—30/9] 🚂... 🚂	Bergensbanen II ..	132	Bergen	500	Kvam ..	Hordl.

Navn	Utvekslingskontor	Post-distrikt	Anvisn. beløp inn-til kroner	Beliggenhet: Herred	Beliggenhet: Fylke
Hammerfest ..... -T Kontortid: 8.30-13, 16-19 Post bringes ut kl. 8.30 og 12.0.	234		10000		Finnm.
Hamnbukt [T] ..... T	Vest-Finnmark II. .. 235	Ham.fest	500	Kistrand	Finnm.
Hamn i Senja ..... T	Senja-Tromsø [Y.] .. 232	Tromsø	500	Berg	Troms
Hamna i Syltefjord .... T	Tanaruten 235	Vardø	500	Vardø ..	Finnm.
Hamnesvalen ..... T-	Mid-Helgeland 229	Sandn.sjø	500	Alstahaug	Nordl.
Hamningberg ..... T-	Tana-ruten 235	Vardø	500	Vardø ..	Finnm.
Hamnnes .....(T)-	Senja-Tromsø N. .. 233	Tromsø	500	Skjervøy	Troms
Hamnsundet ✉ ..... T	(Forvik) Sør-Helgel. 228	Brønnøysund		Vevelstad.	Nordl.
Hamnsundstrand ✉	(Grytestr.) Ålesund 199	Ålesund		Borgund...	Møre o. R
Hamnvik .....-T-	Harstad—Sjøvegan.. 232	Harstad	1000	Ibestad ..	Troms
Hamnvågnes ✉	(Nordbyn.)Sj.-Trs.(M)232	Tromsø		Malangen	Troms
Hamnøy i Lofoten .... T	Vest-Lofoten 231	Svolvær	500	Moskenes	Nordl.
Hamnås ✉	(Trøgst.) Sydbn.; ø. l. 86	Mysen		Trøgstad	Østf.
Hamreplass ..... T-	l. Nordhl. O. (og L.) 174	Bergen	500	Hamre ..	Hordl.
Hamsundpollen ..... T	Salten N 230	Bodø	500	Hamarøy	Nordl.
Hanasand ✉	(Østhusvik) Stavgr. 157	Stavanger		Rennesøy	Rogl.
Hanestad ..... jb.-T	Rørosbanen I 108	Elverum	500	Ø. Rendal	Hedm.
Hanevik i Nordhordland T-	Bergen 179	Bergen	500	Meland ..	Hordl.
Hangran ✉	(Bosberg) Tr.heim 215	Tr.heim		Byneset...	S.-Tr.l.
Hankesund 20/6-20/8	Fredrikstad 89	Fr.stad	500	Onsøy ..	Østf.
Hansnes ..... T-	Senj.-Tromsø [Bu;N.] 233	Tromsø	500	Karlsøy	Troms
Hanvikhaugen ..... T	Nord-Helgeland 229	Bodø	500	Rødøy ..	Nordl.
Hanøy ..... T-	Vesterålen 231	Svolvær	500	Hadsel ..	Nordl.
Hanøytangen ..... T-	Bergen 179	Bergen	500	Askøy ..	Hordl.
Hapnes	Ryfylke I 159	Stavanger	500	Vikedal ..	Rogl.
Haraldseidvågen	Haugesnd.; (Sunnh. 168)	Haugesnd.	500	Skjold ..	Rogl.
Haramsgrend	Ålesund..... 199	Ålesund	500	Haram ..	Møre o. R
Haramsøy ..... T-	Ålesund..... 199	Ålesund	500	Haram ..	Møre o. R
Harangsfjord (Harangen T)	Sør-Helgeland 228	Brønnøysund	500	Bindal	Nordl.
Hardbakke ..... T-	Fjordane 186	Florø	500	Solund ..	S. o. Fj.
Harbakgrenda ✉ (T Harbak)	(Stokøy) Tr.h-Nams. 225	Tr.heim		Stoksund..	S.-Tr.l.
Hareid ..... T-	Sunnmøre S. *i. l.* .. 196	Ålesund	500	Hareid ..	Møre o. R
Harestua ..... jb.-T; T-	Gjøvikbanen 114	Oslo	500	Lunner ..	Opl.
Harpefoss ..... jb-T	Dovrebanen Fb.-Db. 97	L.-hammer	500	Sør-Fron	Opl.
Harran ..... jb.-T; T-	Nordlandsbanen III.. 218	Namsos	500	Harran ..	N.-Tr.l.
Harstad ..... -T- Kontortid: Kl. 9.0-18.0. Post bringes ut 1 gang etter hovd. ank. (søknd.)	251		10000		Troms
Harøy (T Steinshamn)..	Molde-Utasunds 203 (Åles)	Molde	500	Sandøy ..	Møre o. R
Harøysund	Nrdm.-Romsd. 203 Molde	Molde	500	Bud	Møre o. R
Haslemo ..... jb.-T	Solørbanen 92	K.vinger	500	Åsnes	Hedm.
Haslevik ..... T-	Sunnhordland 168	Bergen	500	Fitjar	Hordl.
Haslum	Oslo tr. lokal-r. *vest* 83	Oslo	500	Bærum ..	Akh.
Hasløy ✉	(Kjønnøy)Kr.sund N. 207	Kr.sund N.		Bremsnes..	Møre o. R
Hasselvika ..... T-	Ut-Trøndelag 212	Tr.heim	500	Rissa	S.-Tr.l.
Hasvik ..... T-	Hf.-Skjervøy 234, *Trh.-Kir.*	Ham.fest	500	Hasvik ..	Finnm.
Hasvåg i Finnmark ✉	(Hasvik) Hmfst.-Skj. 234	Ham.fest		Hasvik ..	Finnm.
Hasvåg i Flatanger	Trondheim—Namsos 225	Namsos	500	Flatanger	N.Tr.l.
Hatland	Namdalen V. 226	Rørvik	500	Vikna ..	N.Tr.l.
Hatlestad i Fana ✉ ...	(Kalandseid) Bergen 179	Bergen		Fana	Hordl.
Hatlestrand ..... T-	Hardanger 170	Bergen	500	Kvinnherad	Hordl.
Hattevik ✉	(Laksåvik)Ndm.-Trh. 213	Tr.heim		Sandstad	S.-Tr.l.
Hattfjelldal ..... T-	Nordlandsbanen III.. 218	Mosjøen	1000	Hattfjelldal	Nordl.
Hauerseter ..... jb.-T-	Dovrebn., Leirs.-Bøn 97	Oslo	500	Ullensaker	Akh.
Haug i Lofoten ✉	(Gravdal) Aust.Lof. 231	Svolvær		Buksnes...	Nordl.
Haugastøl ..... ( ); [T]-	Bergensbanen I. .. 122	Bergen	500 [1]	Hol	Busk.
Haugedalshøgda	Rena 111	Elverum	500	Åmot	Hedm.
Hauge i Dalane ..... T-	Egersund 154	Egersund	500	Sokndal	Rogl.
Haugeli ✉	(Kviteseid) Bandak II 142	Skien		Kviteseid..	Telem.
Haugesund ..... -T- Kontortid: Kl. 8.30-18.0. (lørdager juni-aug. kl. 8.30-17.0.) Post bringes ut kl. 9.0 og 13.30	164		10000		Rogl.
Haugesund-Risøy (underpostk. II)			3000		Rogl.
Haugfoss	Randsfjordbanen .. 127	Drammen	500	Modum ..	Busk.
Hauggrend ✉	(Veum) Bandak 142	Skien		Mo	Telem.
Haughom ..... T-	Jærbanen II 155	Flekkefjord	500	Bakke ..	V.-Agd.
Hauglandshella	Bergen 179	Bergen	500	Askøy ..	Hordl.

[1]) *Haugastøl*: Telegr.-anv. 1/6—31/8.

H I J K L M N O P R S T U V Y Æ Ø Å

Navn	Utvekslingskontor	Post-distrikt	Anvisn. beløp inntil kroner	Beliggenhet: Herred	Beliggenhet: Fylke
Haugnes	Senj.-Tr.[H-A]132, *T.-Kir*	Harstad	500	Andenes	Nordl.
Haugsbygda	Sunnmøre S. *y. l.*.. 196	Ålesund	500	Sande ..	Møre o. R
Haugsdal	Lindås-Masfjorden.. 177	Bergen	500	Masfjorden	Hordl.
Haugsgjerdet	Sunnhordland 168	Bergen	500	Ølen	Hordl.
Haugsholmen	Sunnmøre S. *y. l.*.. 196	Ålesund	500	Sande ..	Møre
Haugsjåsund	Sørlandsbanen II .. 137	Arendal	500	Nissedal	Telem.
Haugsvik	Indre Sogn; Voss 125	Bergen	500	Vossestrand	Hordl.
Haukanes ✉	(Varaldsøy) Hard... 170	Bergen		Varaldsøy	Hordl.
Haukedalen	Fjordane 186	Førde	500	Førde ..	S. o. Fj.
Haukeland Stasjon jb.	Bergensbanen II. .. 122	Bergen	500	Haus	Hordl.
Haukelisæter [1]	[Edland] Bandak II 142	Skien	500 [1]	Vinje	Telem.
Hauketo jb.	Oslo tr. lokal-r. *øst* (84)	Oslo	500	Aker	Akh.
Haukøy i Tysfjord	Ofoten 230	Narvik	500	Tysfjord..	Nordl.
Haukåsund	Fjordane 186	Florø	500	Kinn	S. o. Fj.
Haus i Nordfjord	Fjordane 186, Y. Nordfj.	Måløy	500	Davik ..	S. o. Fj.
Haus i Nordhordland	I. Nordhl. S. 174; Vosseb.	Bergen	500	Haus	Hordl.
Havøysund	V.-Finnm. I 235, *Tr.h-Kir.*	Ham.fest	5000	Måsøy ..	Finnm.
Hebnes i Ryfylke	Ryfylke I..... 159	Stavanger	500	Jelsa	Rogl.
Hedalen i Valdres	Hønefoss; Valdresbanen Randsfjordbanen 127 (130)	Hønefoss	500	Sør-Aurdal	Opl.
Hedenstad	Sørlandsbanen I .. 137	Kongsberg	500	Ø. Sandsv.	Busk.
Hedrum	Larvik 136	Larvik	1000	Hedrum	Vestf.
Hegerland ✉	(Nesflaten) Ryfylke I 159	Stavanger		Suldal ..	Rogl.
Hegg	Sogn; Valdresbanen 117	Lærdal	500	Borgund	S. o. Fj.
Heggbakken ✉	(Kleiva) Vesterålen 231	Svolvær		Sortland...	Nordl.
Hegge ✉	(Leira St.) Valdresbn. 117	Oslo		N.-Aurdal	Opl.
Heggedal jb.	Dr.bn.: Heggedal-Lier 132	Oslo	500	Asker ..	Akh.
Heggenes	Valdresbanen 117	Oslo	500	Ø. Slidre	Opl.
Heggeriset	Rena 111	Røros	500	Engerdal	Hedm.
Heggernes i Herdla ✉ 1/6.-31/8	(Kjerrgarden)Bergen 180	Bergen		Herdla....	Hordl.
Heggholmen	Bergen—Øygarden.. 179	Bergen	500	Herdla ..	Hordl.
Heggjabygda	Fjordane 186	Nordfj.eid	500	Hornindal	S. o. Fj.
Heggkåsa ✉	(Øversjødal) Rørosbn. I,	Røros		Tolga ..	Hedm.
Hegglandsdalen	*Berg. 179*, Brgb.; (Midh.)	Bergen	500	Os	Hordl.
Hegglandsgrend	Bandak II 142	Skien	500	Fyresdal	Telem.
Heggåsen	Nrdm.-Fr.; Ut-Tr.lag 212	Tr.heim	500	Hitra	S.-Tr.l.
Hegra jb.	Meråkerbanen 217	Tr.heim	500	Hegra ..	N.-Tr.l.
Heia Stasjon	Østfoldbanen ø. l. .. 86	Sarpsborg	500	Eidsberg	Østf.
Heidal i Gdbr.dal (Otta jb.)	Dovrebanen Fb.-Db. 97	L.-hammer	500	Heidal ..	Opl.
Heimdal jb.	Dovrebanen Db.-Trh. 99	Tr.heim	500	Tiller.....	S.-Tr.l.
Heimdalsbygd	Sørlandsbanen II.... 137	Lillesand	500	Vegusdal..	A.-Agd.
Heimdalshaug ✉	(Harran) Nordlb. III 218	Namsos		Grong	N.-Tr.l.
Heimseta	Fjordane 186, Y. Nordfj.	Nordfj.eid	500	Gloppen	S. o. Fj.
Heimsil ✉	(Gol) Bergensbn. I, 122	Drammen		Gol ..	Busk.
Heimsjøen	Ut-Trøndelag 212	Tr.heim	500	Heim	S.-Tr.l.
Heimsmoen ✉	(Sand) Ryfylke 159	Stavanger		Sand	Rogl.
Heimstad ✉	(Holdhus) *Brg. 179*,Midh.	Bergen		Hålandsdal	Hordl.
Heimvard ✉	(Nes i Rom.) Oslo-Charlottb. *underv.* 92	Oslo		Nes	Akh.
Heistad Stasjon	Bratsbergbn. 137, Vstfbn.	Porsgrunn	500	Eidanger	Telem.
Helgen (Helga)	Bratsb.bn. 137; Skien	Skien	500	Holla ..	Telem.
Helgeroa	Larvik 136	Larvik	1000	Brunlanes	Vestf.
Helgøy	Senja-Tromsø [Bu-] 233	Tromsø	500	Helgøy ..	Troms
Helgøya	Dovreb.Ei.-Hm.,Hamar 103	Hamar	500	Nes	Hedm.
Helgøysund	Ryfylke II..... 159	Stavanger	500	Sjernarøy	Rogl.
Helgådalen	Nordlandsbanen I... 218	Tr.heim	500	Verdal ..	N.-Tr.l.
Hell	Nordl.b.I 218, *Tr.h.-Hell*	Tr.heim	500	Lånke ..	N.-Tr.l.
Helland i Sørfold	Salten [F] 230, *Tr.h.-Kir.*	Bodø	500	Sørfold ..	Nordl.
Hellandsberg ✉	(Drag i Tysfj.) Ofot. 230	Narvik		Tysfjord..	Nordl.
Hellandsbygd	Stv., Hgs., *Ryfylke I* 159	Stavanger	500	Sauda ..	Rogl.
Hellandshamn	Ålesund 208	Ålesund	500	Vatne	Møre o. R
Hellandsjøen	Nordmøre-Trondheim 213	Tr.heim	500	Heim ..	S.-Tr.l.
Helldalsmo ✉ jb.	(Froland) Sørl.bn. II 137	Arendal		Froland...	A.-Agd.
Helldals Stasjon	Bergensbanen II .. 122	Bergen	500	Fana	Hordl.

[1]) *Haukelisæter:*: Juni—september poståpneri med rett til utveksling av telegr.-anv., resten av året ✉

Navn	Utvekslingskontor		Post-distrikt	Anvisn. beløp inntil kroner	Beliggenhet: Herred	Fylke
Helle	Kragerø	146	Kragerø	500	Skåtøy	Telem.
Helle i Høgsfjord	Stavanger	157	Stavanger	500	Forsand	Rogl.
Helle i Setesdal	Setesdalsbanen	150	Kr.sand S.	500	Hyllestad	A.-Agd.
Helle i Sunnfjord	Fjordane	186	Førde	500	Naustdal	S. o. Fj.
Helleland jb.	Jærbanen II	155	Egersund	500	Helleland	Rogl.
Hellesvik	Mid-Helgeland	229	Sandn.sjø	500	Leirfjord	Nordl.
Hellesylt	Sunm.N. 196 [Dovreb.I b]		Ålesund	500	Sunnylven	Møre o. R
Hellesøy	Bergen—Øygarden	179	Bergen	500	Hjelme	Hordl.
Helligvær	Bodø	246	Bodø	500	Bodin	Nordl.
Hellodden (i r. Helle, Lof.)	(Å i Lof.) Vest-Lofot.	231	Svolvær		Moskenes	Nordl.
Hellstadløkka	Sør-Helgeland	228	Brøn.sund	500	Bindal	Nordl.
Hellvik i Bonnefjord	Oslo tr. lokal-r. *øst*	83	Oslo	500	Nesodden	Akh.
Hellvik i Eigersund jb.	Jærbanen I	155	Egersund	500	Eigersund	Rogl.
Helløy	Brønnøysund	244	Brøn.sund		Brønnøy	Nordl.
Hemmestad	Senj.-Tr.[H-A]232 *T.-Kir*		Harstad	500	Kvæfjord	Troms
Hemmingsjord	Senja-Tr.[I] 232, *T.-Kir.*		Tromsø	500	Sørreisa	Troms
Hemnes i Høland jb.	Hølandsbanen	92	Oslo	500	S. Høland	Akh.
Hemnesberget	M.Helgel.228, Nordlbn. III		Sandn.sjø	10000	Hemnes	Nordl.
Hemneskogen	(Kyrks.ør.) Ut.-Tr.l.	212	Tr.heim		Hemne	S.-Tr.l.
Hemnskjel	Ut-Tr.l. 212; Nordm.-T.		Tr.heim	500	Heim	S.-Tr.l.
Hemsedal	Bergensbanen I	122	Drammen	1000	Hemsedal	Busk.
Hen jb.	Rfjbn.127, Hønef.;(Valdb.)		Hønefoss	500	Ådal	Busk.
Henda	Kristiansund	207	Kr sund	500	Bremsnes	Møre o. R
Hennebygda	Fjordane 186, Y. Nordfj.		Nordfj.eid	500	Gloppen	S. o. Fj.
Hennes i Vesterålen	Vesterålen	231	Svolvær	500	Hadsel	Nordl.
Henningsvær	Aust-Lofoten	231	Svolvær	10000	Vågan	Nordl.
Hennøystranda	Fjordane 186, Y. Nordfj.		Måløy	500	Davik	S. o. Fj.
Heradsbygd jb.	Solørbanen	92	Elverum	500	Elverum	Hedm.
Herand	Hardanger	170	Bergen	500	Jondal	Hordl.
Herberg	(Biri) Gjøvik	116	Gjøvik		Biri	Opl.
Herdla	Bergen	179	Bergen	500	Herdla	Hordl.
Herdlevær	Bergen—Øygarden	179	Bergen	500	Herdla	Hordl.
Herefoss	Sørlandsbanen II	137	Lillesand	500	Herefoss	A.-Agd.
Herfjord	(Revsnes) Trh.-Namsos		Tr.heim		Stoksund	S.-Tr.l.
Herføl	Fredrikstad	89	Fr.stad	500	Hvaler	Østf.
Herjangsholmen	Narvik	248	Narvik	500	Ankenes	Nordl.
Hermansverk	Sogn	182	Lærdal	3000	Leikanger	S. o. Fj.
Hermo	(Bjørgen) Rørosb. II.	109	Røros		Singsås	S.-Tr.l.
Hernar	Bergen—Øygarden	179	Bergen	500	Hjelme	Hordl.
Hernes	Elverum	110	Elverum	500	Elverum	Hedm.
Herre	Porsgrunn	141	Porsgrunn	500	Bamle	Telem.
Hersvikbygda	Fjordane	186	Florø	500	Solund	S. o. Fj.
Hervik i Ryfylke	Haugesund; (Stav.	159)	Haugesnd.	500	Tysvær	Rogl.
Herøy på Sunnmøre	(Sunnm. S.) Ålesund	199	Ålesund	500	Herøy	Møre o. R
Herøyholmen	Mid-Helgeland	229	Sandn.sjø	500	Herøy	Nordl.
Herøysundet	Hardanger 170, (Sumnhl.)		Bergen	500	Kvinnherad	Hordl.
Hesja	(Tysværvåg) Hg.sund	165	Haugesnd.		Tysvær	Rogl.
Hesjeberg	Harstad—Sjøvegan	232	Harstad	500	Gratangen	Troms
Heskestad jb.	Jærbanen II	155	Egersund	500	Heskestad	Rogl.
Hesstun	Sør-Helgeland	228	Brøn.sund	500	Vevelstad	Nordl.
Hestadgrend	Fjordane	186	Førde	500	Gaular	S. o. Fj.
Hestenesøyra	Fjordane 186, Y. Nordfj.		Nordfj.eid	500	Gloppen	S. o. Fj
Hestetreet	(Ådlandsvik) Bergen	179	Bergen		Herdla	Hordl.
Hestnes	Ut-Trøndelag	212	Tr.heim	500	Hitra	S.-Tr.l.
Hestvika	Ndm.-Trh., Ut-Tr.lag	212	Tr.heim	500	Sandstad	S.-Tr.l.
Hetlevikstraumen	(Mathopen) Brg.-L	179	Bergen		Laksevåg	Hordl.
Hevrøy	(Stolmen) Bg.-Fitjar	178	Bergen		Austevoll	Hordl.
Hidrasund	Flekkefjord 153, [Jærb.]		Flekkefjord	500	Hidra	V.-Agd.
Hildestad i Vestfold	Vestfoldbanen	132	Holmestrand	500	Botne	Vestf.
Hildre	Ålesund	199	Ålesund	500	Haram	Møre o. R
Hildringen	(Terråk) S.-Helgelnd.	228	Brøn.sund		Bindal	Nordl.
Hilleren	(Bjørøyh.)Bg.-Glesv.	178	Bergen		Laksevåg	Hordl.
Hilleshamn	Harstad—Sjøvegan	232	Harstad	500	Gratangen	Troms
Hillevåg underp. *Stavanger*	*Stavanger*	157	Stavanger	500	Hetland	Rogl.

Kontortid: kl. 9.30-12.30, 16.0-19.0
Post bringes ut kl. 10.30

I J K L M N O P R S T U V Y Æ Ø Å

Navn	Utvekslingskontor		Post-distrikt	Anvisn. beløp inntil kroner	Beliggenhet	
					Herred	Fylke
Hinderåvåg	Ryfylke II	159	Stavanger	500	Nedstrand	Rogl.
Hindnes	Lindås-Masfjord	177	Bergen	500	Lindås	Hordl.
Hindrem	Trondheim	215	Tr.heim	500	Leksvik	N.-Tr.l.
Hindsæter	(Vågåmo) Dovreb. I d	97	L.-hammer		Vågå	Opl.
Hinna	Jærbanen 155, Stavanger		Stavanger	500	Hetland	Rogl.
Hisdal	(Årland) *Brg. 179*, Midh.		Bergen		Samnanger	Hordl.
Hiskjo	Berg.-Haugesund y.l.	166	Haugesnd.	500	Bremnes	Hordl.
Hitterdal	Røros	112	Røros	500	Brekken	S.-Tr.l.
Hjartdal	Riukanbn. *Sørlandsbn.*	137	Skien	500	Hjartdal	Telem.
Hjartholm	(Brekke) Sogn	182	Lærdal		Brekke	S. o. Fj.
Hjartåbygda	Volda	197	Volda	500	Volda	Møre o. R
Hjellebøl	Hølandsbanen	92	Oslo	500	N. Høland	Akh.
Hjelledalen	*Fjordane* 186, Dovreb. Ib.		Nordfj.eid	500	Stryn	S. o. Fj
Hjellestad	Bergen	179	Bergen	500	Fana	Hordl.
Hjellum	Rørosbn. I 108; Dovrebn. I		Hamar	500	Vang	Hedm.
Hjellvikvåg	Indre Nordhordl. L.	174	Bergen	500	Hamre	Hordl.
Hjelmeland	Ryfylke I	159	Stavanger	500	Hjelmeland	Rogl.
Hjelmås	I. Nordhl. L. (og O.)	174	Bergen	500	Hamre	Hordl.
Hjelset	Raumabn.; Tr.heim-Berg Molde	206	Molde	500	Bolsøy	Møre o. R
Hjerkinn	Dovreb. Fb.-Db., Db.-Trh.	99	L.-hammer	500	Dovre	Opl.
Hjuksebø	Sørlandsbanen I	137	Skien	500	Sauherad	Telem.
Hjørungavåg	(Sunnmør S.)Ålesund	199	Ålesund	500	Hareid	Møre o. R
Hobøl	Østfoldbanen *ø. l.*	86	Oslo	500	Hobøl	Østf.
Hodalen	Rørosbanen I	108	Tynset	500	Tolga	Hedm.
Hoem	Nordm.—Sunndalsøra	209	Kr.sund N.	500	Tingvoll	Møre o. R
Hof i Vestfold	Vestfoldbanen	132	Holmestrand	500	Hof	Vestf.
Hoffstad	Trondheim—Namsos	225	Tr.heim	500	Roan	S.-Tr.l.
Hofles	(Buøy) Namdal F.	226	Namsos		Kolvereid	N.-Tr.l.
Hofoss	Solørbanen	92	K.vinger	500	Brandval	Hedm.
Hogganvik	(Vikedal) Ryfylke II	159	Stavanger		Vikedal	Rogl.
Hognestad	Jærbanen I	155	Stavanger	500	Time	Rogl.
Hogsvær	Lindås—Masfjord	177	Bergen	500	Masfjorden	Hordl.
Hokksund	(Randsfj.bn. 127, Sørl.bn.)		Drammen	3000	Ø. Eiker	Busk.
Hokkåsen	(Roverud) Solørbn.	92	K.vinger		Brandval	Hedm.
Hol	Bergensbanen I	122	Drammen	500	Hol	Busk.
Hol i Tjeldsund	Senj.-Tromsø [H.-O.]	232	Harstad	500	Tjeldsund	Nordl.
Holandsfjorden	Nord-Helgel. 229, *T.-Kir.*		Bodø	500	Meløy	Nordl.
Holandshamn	Svolvær-Lød.231, *T.-Kir.*		Svolvær	500	Vågan	Nordl.
Holandsvika	Nordlandsbanen III	218	Mosjøen	500	Drevja	Nordl.
Holdhus	*Bergen 179*;Midhordl	173	Bergen	500	Hålandsdal	Hordl.
Holdøy i Vesterålen	Vesterålen 231, *Trh.-Kir.*		Melbu	500	Hadsel	Nordl.
Holgjum	Larvik	136	Larvik		Brunlanes	Vestf.
Holkstad	(Bogøy) Salten N.	230	Bodø		Steigen	Nordl.
Hollan	(Skatval) Nordl.bn.I.	218	Tr.heim		Skatval	N.-Tr.l.
Holldalsfoss	(Fagernes) Valdresb.	117	Oslo		N.-Aurdal	Opl.
Holm i Helgeland	Sør-Helgeland	228	Brøn.sund	500	Bindal	Nordl.
Holm i Vestfold	Vestfoldbanen	132	Drammen	500	Sande	Vestf.
Holmberget	(Frosta) Tr.heim utg.	216	Tr.heim		Frosta	N.-Tr.l.
Holmedal	Fjordane	186	Førde	500	Fjaler	S. o. Fj.
Holmefjord	*Bergen 179*;Midhordl.	173	Bergen	500	Fusa	Hordl.
Holmeknappen	Bergen	179	Bergen	500	Meland	Hordl.
Holmenbukta	(Hvalstad) Dramm.b.	132	Oslo		Asker	Akh.
Holmenkollen	Oslo tr. lokal-r. *vest*	83	Oslo	500	Aker	Akh.
Holmenvær*)	Senja-Tromsø [Y.]	232	Tromsø	500	Torsken	Troms
Holmesletta	(Mikkelvik) Senj.-Tr.	233	Tromsø		Helgøy	Troms
Holmestrand		134		3000		Vestf.
Kontortid: kl. 9.°-13.°. og 15.°-17.° Post bringes ut kl.8.³⁰ og 11.³⁰.						
Holmesund	Fjordane (II)	186	Florø	500	Bru	S. o. Fj.
Holmfjell	(Norskholmen)Vadsø	256	Vadsø		Tana	Finnm.
Holmfoss	(Langfj.d.) Kirkenes	256	Kirkenes		S.Varanger	Finnm.
Holmsbu	Dramn. 129, Drb.; Hl.str.		Drammen	1000	Hurum	Busk.
Holmvikja	Mid-Helgeland	239	Sandn.sjø	500	Leirfjord	Nordl.

*) *Holmenvær* nedlagt inntil videre.

Navn	Utvekslingskontor		Post-distrikt	Anvisn. beløp inntil kroner	Beliggenhet: Herred	Beliggenhet: Fylke
Holmøyane	Fjordane	186	Nordfj.eid	500	Hornindal	S. o. Fj.
Holsen	Fjordane	186	Førde	500	Førde	S. o. Fj.
Holstad	Østfoldbanen v. l.	86	Oslo	500	Ås	Akh.
Holsund	Midhordland	173	Bergen	500	Fusa	Hordl.
Holtebru	Bandak II	142	Skien	500	Lårdal	Telem.
Holter	Dovrebn., Leirs.-Bøn	97	Oslo	500	Nannestad	Akh.
Holtsås	Sørlandsbanen I	137	Skien	500	Sauherad	Telem.
Holum	Mandal	152	Mandal	500	Holum	V.-Agd.
Holøyan	(Øversjødal)Rørosbn	108	Røros		Tolga	Hedm.
Hombor	(Homborsund) Gr.st.	148	Lillesand		Eide	A.-Agd.
Hombornes	Sør-Helgeland	228	Brøn.sund	500	Sømna	Nordl.
Homborsund	Grimstad 148 (L.sand)		Lillesand	500	Eide	A.-Agd.
Homleid	Sørlandsbanen I	137	Kragerø	500	Drangedal	Telem.
Hommelstø	Sør-Helgeland	228	Brøn.-sund	500	Velfjorden	Nordl.
Hommelvik	Nordlbn. I, *Tr.h.-Hell*	218	Tr.heim	500	Malvik	S.-Tr.l.
Hommersåk	Stavanger	157	Stavanger	500	Hetland	Rogl.
Hongsand	Trondheim-Namsos	225	Tr.heim	500	Roan	S.-Tr.l.
Hongset	Sør-Helgeland	228	Brøn.sund	500	Sømna	Nordl.
Honningsvåg	(Finnmark)	254		10000	Kjelvik	Finnm.
Kontortid: 9-13, 16-18; Post bringes ut om form.						
Hop	Bergen; Bergensbn. II	122	Bergen	500	Fana	Hordl.
Hope i Hyen	(Hyen) Fjordane	186	Nordfj.eid		Gloppen	S. o. Fj.
Hope i Nordhordland	Lindås-Masfjord	177	Bergen	500	Masfjorden	Hordl.
Hopland	Fjordane 186, Y. Nordfj.		Nordfj.eid	500	Innvik	S. o. Fj.
Hoppestad	Skien og Bratsb.bn.	137	Skien		Gjerpen	Telem.
Hopvatnet	Salten[F] 230, *Tr.h.-Kir.*		Bodø	500	Nordfold	Nordl.
Horda	Ryfylke 159, [Hardang.]		Stavanger	500	Røldal	Hordl.
Hordnes i Fana	[Stend] Bergen	179	Bergen		Fana	Hordl.
Hordvik i Nordh.	I. Nordh.S.174; *Bergen*	180	Bergen	500	Hamre	Hordl.
Horn	Mid-Helgeland	229	Sandn.sjø	500	Nesna	Nordl.
Hornaberg 15/6—15/9	(Dale, Br.) Brg.bn. II	122	Bergen		Voss	Hordl.
Hornindal	Fjordane 186, Y. Nordfj.		Nordfj.eid	500	Hornindal	S o. Fj.
Hornnes	Setesdalsbanen	150	Kr.sand S.	500	Hornnes	A.-Agd.
Hornset	Rørosbanen I	108	Elverum	500	Y. Rendal	Hedm.
Hornåseng	Hølandsbanen	92	Oslo	500	N. Høland	Akh.
Horsnes	Senja-Tromsø N.	233	Tromsø	500	Storfjord	Troms
Hortavær	Sør-Helgel. 228, *T.-Kir.*	134	Brøn.sund	500	Leka	N.-Tr.l.
Horten				3000		Vestf.
Kontortid: kl. 9.0-17.0 Post bringes ut kl. 8.0 og 11.45						
Hosanger	I. Nordhl. O. (og L.)	174	Bergen	500	Hosanger	Hordl.
Hostadfeltet	(Julshamn) Nordm.— Romsdal	203	Molde		Hustad	Møre o. R
Hosteland	Lindås—Masfjord	177	Bergen	500	Masfjorden	Hordl.
Hoston	Tr.heim; Dovrebn. II	99	Tr.heim	500	Orkland	S.-Tr.l.
Hostveit	Sørlandsbanen I	137	Kongsberg	500	Y. Sandsv.	Busk.
Hov i Land	Valdresbanen	117	Oslo	500	S. Land	Opl.
Hovden	Vesterålen	231	Svolvær	500	Bø	Nordl.
Hovdenakken	Romsd. Nauste-ruten	203	Molde	500	Bolsøy	Møre o. R
Hovdevåg	Fjordane [II]	186	Florø	500	Kinn	S. o. Fj.
Hovet i Hallingdal	Bergensbanen I	122	Drammen	500	Hol	Busk.
Hovikja	(Fosslandsosen) Nd.V.	226	Namsos		Otterøy	N.-Tr.l.
Hovin i Gauldal	Dovrebn. II b, Db.-T.	99	Tr.heim	500	Horg	S.-Tr.l.
Hovin i Telemark	Rjukanbanen	137	Notodden	500	Hovin	Telem.
Hovland	Egersund	154	Egersund		Eigersund.	Rogl.
Hovlandsdal	(Nautsund) Fjordane	186	Førde		Fjaler	S. o. Fj.
Hovsherad	Jærbanen II	155	Egersund	500	Lund	Rogl.
Hulløyhamn	Ofoten, Narvik	230	Narvik	500	Tysfjord	Nordl.
Humla	Ålesund	199	Ålesund	500	Borgund	Møre o. R
Hummelsund	(Tyrnevik) Bg.Glesv.	178	Bergen		Sund	Hordl.
Hundalen i Ofoten	Narvik	230	Narvik	500	Ankenes	Nordl.
Hundeidvik	Ålesund	199	Ålesund	500	Sykkylven	Møre o. R
Hunder	Dovrebanen Fb.-Db.	97	L.-hammer	500	Øyer	Opl.
Hundholmen	Ofoten, Tysfjord	230	Narvik	500	Tysfjord	Nordl.
Hundorp	Dovrebanen Fb.-Db.	97	L.-hammer	500	Sør-Fron	Opl.

I J K L M N O P R S T U V Y Æ Ø Å

Navn	Utvekslingskontor		Post-distrikt	Anvisn. beløp inntil kroner	Beliggenhet	
					Herred	Fylke
Hundseid ✉	(Vikedal) Ryfylke II	159	Stavanger		Vikedal ..	Rogl.
Hundsnes ✉	(Hjelmland)Ryfylke I	159	Stavanger		Hjelmeland	Rogl.
Hundven	Lindås—Masfjord L.	185	Bergen	500	Lindås ..	Hordl.
Hundåla ✉	Mosjøen	244	Mosjøen		Vefsn ..	Nordl.
Hunnestad i Vikna ✉	(Karstenøy) Namd.V.	226	Rørvik		Vikna.....	N.-Tr.l.
Hurdal i Romerike	Dovrebanen Ei.-Hm.	97	Eidsvoll	500	Hurdal ..	Akh.
Hus i Jølster ✉	(Årdal) i Jølst.)Fjord.	186	Førde		Jølster ..	S. o. Fj.
Husby	Mid-Helgeland	229	Sandn.sjø	500	Dønnes ..	Nordl.
Husbysjøen (🚂)	Ut-Trøndelag	212	Tr.heim	500	Stjørna ..	S.-Tr.l.
Husebø	Bergen	179	Bergen	500	Herdla ..	Hordl.
Husevåg	Måløy	190	Måløy	500	Davik.....	S. o. Fj.
Husjord	Svolvær-Lød. 231, *T.-Kir.*		Svolvær	500	Lødingen	Nordl.
Husnes	Sunnhordland 168, Hard.		Bergen	500	Kvinnherad	Hordl.
Hustad	Nordmøre—Romsdal	203	Molde	500	Hustad ..	Møre o. R
Husvika	Mid-Helgeland	229	Sandn.sjø	500	Tjøtta ..	Nordl.
Husvær	Mid-Helgeland	229	Sandn.sjø	500	Alstahaug	Nordl.
Husøy i Senja	Senja-Tromsø [Y.]	232	Tromsø	500	Hillesøy	Troms
Husøy i Sogn	Fjordane	186	Florø	500	Solund ..	S. o. Fj
Husøysund	Tønsberg	134	Tønsberg	500	Sem	Vestf.
Hvals Stasjon ..... jb.	Bergensbanen I	122	Hønefoss	500	Norderhov	Busk.
Hvalstad ..... jb.	Oslo tr. lokal-r. *vest* (84)		Oslo	500	Asker ..	Akh.
Hvarnes	Larvik	136	Larvik	500	Hedrum	Vestf.
Hvasser	(Tønsberg 135) *Vest.bn.*		Tønsberg	500	Tjøme ..	Vestf.
Hvitsten (Hvitstein)...	Østfoldbanen v.l.	86	Oslo	500	Vestby ..	Akh.
Hvittingfoss	Sørlandsb.; (Vestf.b.132)		Holmestrnd	500	Y. Sandsv.	Busk.
Hyen	Fjordane 186, Y. Nordfj.		Nordfj.eid	500	Gloppen	S. o. Fj.
Hyggen	Drammen	129	Drammen	500	Røyken	Busk.
Hylkje (Bergen)	I. Nordh. S., *Bergen*	181	Bergen	500	Åsane ..	Hordl.
Hylla ✉	(Røra) Nordlandsb.I.	218	Tr.heim		Røra ..	N.-Tr.l.
Hylland ✉	(Gudvangen) I. Sogn	182	Bergen		Aurland	S. o. Fj.
Hyllestad	*Fjordane* 186, [Sogn]		Florø	500	Hyllestad	S. o. Fj.
Hynnekleiv ..... jb.	Sørlandsbanen II ..	137	Arendal	500	Mykland	A.-Agd.
Hynnås	Vestfoldbanen	132	Holmestrnd	500	Botne ..	Vestf.
Hysværøyan	Sør-Helgeland	228	Brøn.-sund	500	Vega	Nordl.
Hyttbakken	Nordl.bn. I *Trh.-Hell*	218	Tr.heim	500	Selbu	S.-Tr.l.
Hyttebø ✉	(Rønnevik)Ryfylke II	159	Stavanger		Imsland...	Rogl.
Hægeland ..... jb.	Setesdalsbn. 150 (Kr. S.)		Kr.sand S.	500	Hægeland	V.-Agd.
Hærland	Østfoldbn. ø.l.; Halden	90	Mysen	500	Eidsberg	Østf.
Hæstad ✉	Sandnessjøen 245(Bjørn)		Sandn.sjø		Nordvik...	Nordl.
Høle i Høgsfjord	Stavanger	157	Stavanger	500	Høle	Rogl.
Hølen	Østfoldbanen v. l. ..	86	Oslo	500	Vestby....	Akh.
Hølera	Valdresbanen	117	Oslo	500	Sør-Aurdal	Opl.
Høllen i Søgne	Kristiansand S.	149	Kr.sand S.	500	Søgne ..	V.-Agd.
Hølonda i Gauldal	Dovrebanen II b	99	Tr.heim	500	Hølonda...	S.-Tr.l.
Hølsæter	Oslo-Charl.bg. *underv.*	92	K.vinger	500	Eidskog	Hedm.
Høn	Oslo tr. lokal-r. *vest* (84)		Oslo	500	Asker ..	Akh.
Hønefoss ; ( ) Kontortid: 9-17. Post bringes ut kl. 8.45 og 12.30.		124		3000		Busk.
Hønseby	Hammerf.-Skjervøy	234	Ham.fest	500	Sørøysund	Finnm.
Høre	Valdresbanen	117	Oslo	500	Vang ..	Opl.
Hørsand ..... jb.	*Rørosbn. I* 108;Dovrebn. I.		Hamar	500	Løten ..	Hedm.
Hørte	Sørlandsbanen I ..	137	Skien	500	Sauherad	Telem.
Høvik	Oslo tr. lokal-r. *vest* (84)		Oslo	500	Bærum ..	Akh.
Høvåg	Lillesand, Kr.sand..	148	Lillesand	500	Høvåg ..	A.-Agd.
Høyanger, - Kontortid: kl. 9.0-13.0 og 16.0-18.0 *undtagen* lørdag. Lørdager kl. 9.0-13.0 og 16.0-17.0 Post bringes ut 1 gang (form.)	(Sogn)	182		3000	Kyrkjebø	S. o. Fj.
Høybakken (🚂)	Ut-Trøndelag	212	Tr.heim	500	Stjørna ..	S.-Tr.l.
Høybråten ; jb.	Oslo tr. lokal-r. *øst* (84)		Oslo	500	Aker	Akh.
Høydal på Sunnmøre....	Sunnmøre S. *i. l.*	196	Volda	500	Volda ..	Møre o. R
Høydalsfjord	Fjordane (II)	186	Florø	500	Bru	S. o. Fj.
Høydalsmo	Bandak II	142	Skien	500	Lårdal ..	Telem.
Høyheimsvik	Sogn [Indre Sogn]..	182	Lærdal	500	Luster ..	S. o. Fj.
Høyholm	Sør-Helgeland	228	Brøn.-sund	500	Vevelstad	Nordl.
Høyjord ✉	(Andebu) Vestfoldbn.	132	Tønsberg		Andebu	Vestf.

Navn	Utvekslingskontor	Post-distrikt	Anvisn. beløp inntil kroner	Beliggenhet: Herred	Beliggenhet: Fylke
Høylandet i Namd.	Nordlandsbanen II.. 218	Namsos	500	Høylandet	N.-Tr.l.
Høylandsbygd	Sunnhordland 168	Bergen	500	Skånevik	Hordl.
Høyvik i Jelsa ✉	(Marvik) Ryfylke I.. 159	Stavanger		Jelsa ..	Rogl.
Høyvikbygda ✉	(Askvoll) Fjordane.. 186	Florø		Askvoll ..	S. o. Fj.
Håfoss ✉	Sunnhordland 168	Bergen		Etne.....	Hordl.
Hågår	Gjøvikbanen 114	Gjøvik	500	Eina	Opl.
Håheller ✉	(Lysebotn) Stavanger 157	Stavanger		Forsand	Rogl.
Håkaunet ✉	(Hommelstø) S.-Hlgl. 228	Br.sund		Velfjord...	Nordl.
Håkonshella	Bergen 179	Bergen	500	Laksevåg	Hordl.
Håkonsund	Berg.-Haugesund v.l. 166				
	Bergen-Fitjar 178	Bergen	500	Sund	Hordl.
Håmmålvoll ✉	(Tolga) Rørosbn. I.. 108	Røros		Os.....	Hedm.
Håreina ✉	(Flåm) Berg.bn. II 122, I. Sogn	Bergen		Aurland...	S. o. Fj.
Hårsvær	Sør-Helgeland..... 228	Br.-sund	500	Sømna	Nordl.
Hårvik ✉	(Repvåg) Vest-Finnmark II 235	Hon.-våg		Kjelvik	Finnm.
Håvardsholm	Sunnhrdl. 168; Hgsd. 166	Haugesnd.	500	Vikebygd	Hordl.
Håvik	Haugesund 164	Haugesnd.	500	Avaldsnes	Rogl.
Håvoll	Sunnmøre S. *i. l.*.... 196	Ålesund	500	Ørsta .	Møre o. R
Idse i Ryfylke	Stavanger 157	Stavanger	500	Strand ..	Rogl.
Ifjord	Vest-Finnmark II .. 235	Ham.fest	500	Lebesby	Finnm.
Igerøy	Sør-Helgeland 228	Br.-sund	500	Vega	Nordl.
Iggeldas ✉	(Kolvik) V.-Finnm. II 234	Ham.fest		Kistrand..	Finnm.
Iglandsvik ✉	(Bremanger) Fjord. 186	Florø		Bremanger	S. o. Fj.
Ikornnes	Ålesund..... 199	Ålesund	1000	Sykkylven	Møre o. R
Ikornåsvåg ✉	(Emleim) Ålesund .. 199	Ålesund		Borgund	Møre o. R
Ilseng j.b.	*Rørosbn.* I 108; Dovrebn. I.	Hamar	500	Vang	Hedm.
Ilstad ✉	(Saudasjø) Ryfylke 159	Stavanger		Sand ..	Rogl.
Ilsvåg	Ryfylke I 159	Stavanger	500	Vikedal	Rogl.
Ims	Stavanger..... 157	Stavanger	500	Høle	Rogl.
Imsland	Ryfylke II 159	Stavanger	500	Imsland	Rogl.
Imsterfjorden	Ut-Trøndelag..... 212	Tr.heim	500	Agdenes	S.-Tr.l.
Indre Arna	Bergensbanen II .. 122	Bergen	500	Haus	Hordl.
Indre Aure	Nordmøre-Vinjerøa 208	Kr.sund N.	500	Aure	Møre o. R
Indre Billefjord	Vest-Finnmark II .. 235	Ham.fest	500	Kistrand	Finnm.
Indre Bjugn	Ut-Trøndelag 212	Tr.heim	500	Bjugn ..	S.-Tr.l.
Indre Elgsnes ✉	(Elgsnes) Senja-Tr. 232	Harstad		Trondenes	Troms
Indre Evja ✉	(Heskestad) Jærb. II 155	Egersund		Heskestad	Rogl.
Indrefjord ✉	(Framfjord) Sogn.. 182	Lærdal		Vik	S. o. Fj.
Indre Foldfjorden	Nordmøre-Vinjerøa 208	Kr.sund N.	500	Aure	Møre o. R
Indre Hornindal	Fjordane 186	Nordfj.eid	500	Hornindal	S. o. Fj.
Indre Kiberg	(Vardø 255, Vadsø) Aust-F.	Vardø	500	Vardø ..	Finnm.
Indrekvam ✉	(Naustdal), Sfj.) Fj. 186	Førde		Naustdal	S. o. Fj.
Indre Kvarøy	Mid-Helgel. 229, *Trh.-Kir.*	Sandn.sjø	500	Lurøy ..	Nordl.
Indre Matre ✉	(Matre) Sunnhordland 168	Bergen		Skånevik	Hordl.
Indre Nærøy	Namdalen V (L) .. 226	Rørvik	500	Nærøy ..	N.-Tr.l.
Indresæter	Nordmøre-Vinjeøra 208	Kr.sund N	500	Tustna ..	Møre o. R
Indre Åstfjorden	Ut-Trøndelag 212	Tr.heim	500	Heim	S.-Tr.l.
Indrøy ✉	(Tangenes) Fjordane 186	Florø		Solund	S. o. Fj.
Ingdalen i Fosna	Ut-Trøndelag 212	Tr.heim	500	Stadsbygd	S.-Tr.l.
Ingierstrand Bad ✉	(Ljan) Oslo tr. lok.-r. ø. 83	Oslo		Oppegård	Akh.
Ingøy -radio,	Vest-Finnmark I 235	Hm.fest	500	Måsøy ..	Finnm.
Inna i Verdal 1/6—30/9	Nordlandsbanen I.. 218	Tr.heim	500	Verdal ..	N.-Tr.l.
Innbjoa	Sunnhordland 168	Bergen	500	Ølen	Hordl.
Inndalen	Nordlandsbanen I.. 218	Tr.heim	500	Verdal ..	N.-Tr.l.
Inndyr	Nord-Helgeland 229	Bodø	500	Gildeskål	Nordl.
Innfjorden	Romsdal R..... 202	Molde	500	Voll	Møre o. R
Innhavet	Salten N. 230	Bodø	500	Hamarøy	Nordl.
Innhitra	Nordmøre-Tr.heim.. 213	Tr.heim	500	Sandstad	S.-Tr.l.
Innselset	Sunnmøre S. *i. l.* .. 196	Volda	500	Dalsfjord	Møre o. R
Innset	Tynset 112, (Dovrebn. II)	Tynset	500	Kvikne ..	Hedm.
Innsmøla	Nordmøre—Smøla .. 208	Kr.sund N.	500	Edøy	Møre o. R
Inntian	Nordm.-Fr., Ut-Tr.l. 212	Tr.heim	500	N.-Frøya	S.-Tr.l.

Navn	Utvekslingskontor		Post-distrikt	Anvisn. beløp inntil kroner	Beliggenhet	
					Herred	Fylke
Innvik	Fjordane 186, Y. Nordfj.		Nordfj.eid	500	Innvik ..	S. o. Fj.
Instefjord	(Brekke) Sogn	182	Lærdal		Brekke....	S. o. Fj.
Instevik	Sogn	190	Lærdal	500	Kyrkjebø	S. o. Fj.
Io	Bergen	179	Bergen	500	Herdla ..	Hordl.
Isane	Fjordane 186, Y. Nordfj.		Måløy	500	Davik ..	S. o. Fj.
Isdalstø	Bergen—Seim	175	Bergen	500	Hamre ..	Hordl.
Ise	Østfoldbanen ø. l.	86	Sarpsborg	500	Skjeberg	Østf.
Isfjorden	Åndalsnes; Raumabn.	98	Molde	500	Hen	Møre o. R
Isnestoften	Altafjord	234	Hm.fest	500	Talvik ..	Finnm.
Ivarrud	(Hattfj.dal) Nrdlb. III	218	Mosjøen		Hattfjelldal	Nordl.
Iveland	Setesdalsbanen	150	Kr.sand S.	500	Hægeland	V.-Agd.
Jakobsnes	Kirkenes	256	Kirkenes	500	S.Varanger	Finnm.
Jar	Oslo tr. lokal-r. *vest*	83	Oslo	500	Bærum....	Akh.
Jaren	Gjøvikbanen	144	Oslo	500	Brandbu	Opl.
Jarfjordbotn	Kirkenes	256	Kirkenes	500	S.Varanger	Finnm.
Jektvik	Nord-Helgeland	229	Bodø	500	Rødøy ..	Nordl.
Jelsa	Ryfylke I	159	Stavanger	500	Jelsa	Rogl.
Jendemsvorpa (Jendem)	(Aureosen) Molde	203	Molde		Fræna ..	Møre o. R
Jennestad	Vesterålen	231	Svolvær	500	Sortland	Nordl.
Jerpstad	Dovrebn. II, Db.-Tr.h.	99	Tr.heim	500	Meldal ..	S.-Tr.l.
Jersøy	Tønsberg	134	Tønsberg	500	Sem	Vestf.
Jessheim	Dovrebn., Leirs.-Bøn	97	Oslo	1000	Ullensaker	Akh.
Jessnes	Dovrebanen Hm.-Fb.	97	Hamar	500	Furnes ..	Hedm.
Jevnaker Kontortid: 8-13, 16-18 Post bringes utkl. 11.30	(Bergensbanen I)	124	Oslo	3000	Jevnaker	Opl.
Jomfruland	Kragerø	146	Kragerø	500	Skåtøy ..	Telem.
Jondal	Hardanger	170	Bergen	500	Jondal ..	Hordl.
Jonsvatnet	Trondheim	215	Tr.heim	500	Strinda ..	S.-Tr.l.
Jordalsgrend	Nrd.mør-Sunndalsøra	200	Kr.sund N	500	Øksendal	Møre o. R
Jordet i Trysil	(Elverum) *Rena*	111	Elverum	500	Trysil ..	Hedm.
Jostedal	Sogn [Indre Sogn]	182	Lærdal	500	Jostedal	S. o. Fj.
Judaberg	Ryfylke II	159	Stavanger	500	Finnøy ..	Rogl.
Julshamn	Nordmøre—Romsdal	203	Molde	500	Hustad....	Møre o. R
Juvik	(Hauglandshella)Bg.	179	Bergen		Askøy ..	Hordl.
Jægervatnet	Senja-Tromsø (Kj.)	233	Tromsø	500	Karlsøy ..	Troms
Jøkelfjord	Senja-Tromsø N.	233	Tromsø	500	Kvænangen	Troms
Jømna	Solørbanen	92	Elverum	500	Elverum	Hedm.
Jønnvika	Namdalen F.	226	Namsos	500	Fosnes ..	N.-Tr.l.
Jørpeland	Stavanger	157	Stavanger	500	Strand ..	Rogl.
Jørstad	Nordlandsbanen II	218	Steinkjer	500	Snåsa ..	N.-Tr.l.
Jørstadmoen	(Fåberg) Dovrebn. I	c 97	L.-hammer		Fåberg ..	Opl.
Jørstadvåg	Ryfylke I	159	Stavanger	500	Sjernarøy	Rogl.
Jøsendal	(Skarde) Hardanger	172	Odda		Odda	Hordl.
Jøsenfjorden	Ryfylke I	159	Stavanger	500	Hjelmeland	Rogl.
Jøssinghamn	Egersund	154	Egersund	500	Sokndal	Rogl.
Jøstølen	Nordmøre—Smøla	208	Kr.sund N.	500	Edøy	Møre o. R
Jøvik i Ullsfjord	Senja-Tromsø Kj.)	232	Tromsø	500	Sørfjord	Troms
Jåberg	Vestfoldbanen	132	Sandefjord	500	Sandar	Vestf.
Jådåren	Nordlandsb. I 218; Nams.		Steinkjer	500	Egge.....	N.-Tr.l.
Jåsund	(Tananger)Stavanger	157	Stavanger		Sola	Rogl.
Kabelvåg Kontortid: 9-13, 16-18 Post bringes ut kl. 9.0		248	Svolvær	10000	Vågan ..	Nordl.
Kalandseidet (Bergen)	Bergbn..22, Brg., (Midl.)		Bergen	500	Fana	Hordl.
Kalandssjøen	Lindås-Masfj. L. M.	177	Bergen	500	Austrheim	Hordl.
Kaldfarnes	Senja-Tromsø [Y.]	232	Tromsø	500	Torsken	Troms
Kaldfjord	Tromsø	253	Tromsø	500	Tr.sund...	Troms
Kallak	Østfoldbn. ø.l.; Halden	90	Mysen	500	Rødenes	Østf.
Kalland	(Naustdal, Sfj.) Fj.	186	Førde		Naustdal	S. o. Fj.
Kalle [jan.-apr.]	Aust-Lofoten	231	Svolvær	500	Vågan ..	Nordl.
Kallestadvik	(Nessjøen) Bg.-Øyg.	179	Bergen		Fjell.....	Hordl.
Kalvanes	(Bekkjarv.)Bg.-Fitjar	178	Bergen		Austevoll	Hordl.
Kalve i Møkster	(Bakkas.) Bg.-Hgs. y.l.	166	Bergen		Austevoll...	Hordl.

Navn	Utvekslingskontor	Post-distrikt	Anvisn. beløp inntil kroner	Beliggenhet: Herred	Fylke
Kalven	*Bergen 179*, Midhordl. 173	Bergen	500	Fusa	Hordl.
Kalvik i Salten	Salten[F] 230, *Tr.h.-Kir.*	Bodø	500	Sørfold	Nordl.
Kalvåg	Fjordane 186	Florø	500	Bremanger	S. o. Fj.
Kambefjell	(Gol) Bergensbn. I 122	Drammen		Gol	Busk.
Kambo	Østfoldbanen v. l. 86	Moss	500	Jeløy	Østf.
Kampesæter	Dovrebanen Fb.-Db. 97	L.-hammer	500	Nord-Fron	Opl.
Kampevoll	(Vangsvik) Senja-Tr. 232	Harstad		Tranøy	Troms
Kampå	Oslo-Charl.bg. *underv.* 92	Oslo	500	Nes	Akh.
Kamøyvær	Vest-Finnmark I 235	Hon.-våg	500	Kjelvik	Finnm.
Kana	(Holmsbu) Drammen 129	Drammen		Hurum	Busk.
Kanestraum	Kr.sund,Nrdm.-Todal 209	Kr.sund N.	500	Straumsnes	Møre o. R
Kanstad (Kanst.botn)	(Erikstad)Svolv.-Lød. 231	Svolvær		Lødingen	Nordl.
Kapp	Dovrebanen Ei.-Hm.; Gjøvikbanen 114	Gjøvik	500	Ø. Toten	Opl.
Karasjok	Vest-Finnmark II. 235	Hm.fest	5000	Karasjok	Finnm.
Karlebotn	(Vadsø) Aust-Finnm. 256	Vadsø	500	Nesseby	Finnm.
Karlstad i Målselv	(Asplund) Snj.-Tr. (T) 322	Tromsø		Målselv	Troms
Karlsøy	Senj.-Tromsø[Bu.;N.] 233	Tromsø	500	Karlsøy	Troms
Karmlund	(Avaldsnes) Hg.sund 164	Haugesnd.		Avaldsnes	Rogl.
Karpbukt	Kirkenes 256	Kirkenes	500	S.Varanger	Finnm.
Karstenøy	Namdalen V. 226	Rørvik	500	Vikna	N.-Tr.l.
Kasfjord	Senja-Tr. [I] 232, *T.-Kir.*	Harstad	500	Trondenes	Troms
Kastneshamn	Senja—Tromsø I. 232	Harstad	500	Dyrøy	Troms
Kastrå	(Åsenfj.) Nordl.bn. I. 218	Levanger		Åsen	N.-Tr.l.
Kaupanger	Sogn (Indre Sogn). 182	Lærdal	500	Sogndal	S. o. Fj.
Kaupangerskogen	Sogn (Indre Sogn). 182	Lærdal	500	Sogndal	S. o. Fj.
Kautokeino	Alta 234	Alta	500	Kautokeino	Finnm
Kavåsen	Sortland, Vest.ålen 231	Svolvær		Øksnes	Nordl.
Keianes	Senja-Tr. [M]232, *T.-Kir.*	Tromsø	500	Malangen	Troms
Kiberg	Vardø 255, (Vadsø) Aust-Finmark	Vardø	1000	Vardø	Finnm.
Kiby	Vadsø 256	Vadsø	500	N.Varanger	Finnm.
Kilebygda	Porsgrund 141	Porsgrunn	500	Solum	Telem.
Kilegrend	Bandak II 142	Skien	500	Fyresdal	Telem.
Kilen	Bandak I 142	Skien	500	Kviteseid	Telem.
Kilvær i Helgeland	Sør-Helgeland 228	Br.sund	500	Tjøtla	Nordl
Kilvågen	(Visten) Mid-Helgel. 229	Sandn.sjø		Vevelstad	Nordl
Kines i Sørfold	(Røsvik) Salten [F] 230	Bodø		Sørfold	Nordl.
Kinnes	(Gapøy) Senj.-Tr. 232	Harstad		Kvefjord	Troms
Kinsarvik	Hardanger 170	Bergen	500	Kinsarvik	Hordl.
Kiran	Trondheim-Namsos 221	Tr.heim	500	Roan	S.-Tr.l.
Kirkehamn	Flekkefjord 153 [Jærbn.]	Flekkefj.	500	Hidra	V.-Agd.
Kirkenes	(Finnmarken) 256		10000	S.Varanger	Finnm.
Kontortid: 9-13 og 16-18 Post bringes ut kl. 9.°.					
Kirkenær i Solør jb.-	Solørbanen 92	K.-vinger	500	Grue	Hedm.
Kirknesvågen	Trondheim, utgående 216	Tr.heim	500	Inderøy	N.-Tr.l.
Kirkøy	Sør-Helgeland 228	Br.sund	500	Vega	Nordl.
Kiste	(Siljan) Skien 140	Skien		Siljan	Telem.
Kistrand	Vest-Finnmark II. 235	Hm.fest	500	Kistrand	Finnm.
Kjeiprød	Harstad—Sjøvegan. 232	Harstad	500	Lavangen	Troms
Kjeldal	Bandak I 142	Skien	500	Lunde	Telem.
Kjeldebotn	Ofoten 230	Narvik	500	Ballangen	Nordl.
Kjelkenes	Fjordane (II) 186	Florø	500	Bremanger	S. o. Fj.
Kjelling	Salten[B] 230, *Tr.h.-Kir.*	Bodø	500	Gildeskål	Nordl.
Kjellingmo (jb. Killingmo)	Hølandsbanen 92	Oslo	500	Aurskog	Akh.
Kjellmoen	Senj.-Tr. [I] 232 *T.-Kir.*	Tromsø	500	Målselv	Troms
Kjelstraumen	Lindås-Masfjord 177	Bergen	500	Austrheim	Hordl.
Kjelsås jb.-	Gjøv.b.: Oslo-Hakadal 114	Oslo	500	Aker	Akh.
Kjelvik	Vest-Finnm.235 Honn.våg	Hon.våg	500	Kjelvik	Finnm.
Kjerkesdalen	(Bakkeh.)Snj.-Tromsø232	Tromsø		Målselv	Troms
Kjerkfjord	(Reine) Vest-Lofoten 231	Svolvær		Moskenes	Nordl.
Kjerkholmen	Trondheim-Namsos. 225	Tr.heim	500	Stoksund	S.-Tr.l.
Kjernmoen	Elverum 110	Elverum	500	Trysil	Hedm.
Kjerrgarden	Bergen 179	Bergen	500	Herdla	Hordl.

Navn	Utvekslingskontor		Post-distrikt	Anvisn. beløp inn-til kroner	Beliggenhet	
					Herred	Fylke
Kjerringvik	Vesterålen	231	Svolvær	500	Hadsel	Nordl.
Kjerringvoll ✉	(Stensli) Rørosbn. I	109	Røros		Ålen	S.-Tr.l.
Kjerringøy	Salten N.	230	Bodø	500	Kjerringøy	Nordl.
Kjerrvika	Ofoten, Tysfjord	230	Narvik	500	Tysfjord	Nordl.
Kjerstad	Ålesund	199	Ålesund	500	Haram	Møre o. R
Kjeøy	Svolvær-Lød. 231, *T.-Kir.*		Svolvær	500	Lødingen	Nordl.
Kjose jb.	Vestfoldbanen	132	Larvik	500	Brunlanes	Vestf.
Kjosen	Senja-Tromsø(Kj.)N.	233	Tromsø	500	Lyngen	Troms
Kjækan	Senja-Tromsø N.	233	Tromsø	500	Kvænangen	Troms
Kjærstranda ✉	Stavern	136	Stavern		Brunlanes	Vestf.
Kjæs	Vest-Finnmark II	235	Hm.fest	500	Kistrand	Finnm.
Kjøkøy ✉	(Trolldalen) Fr.stad	89	Fr.stad		Kråkerøy	Østf.
Kjølebrønd	Kragerø	146	Kragerø	500	Sannidal	Telem.
Kjølevik	Ryfylke I	159	Stavanger	500	Strand	Rogl.
Kjøllefjord	Vest-Finnm.II 235. *T.-Kir.*		Hm.fest	5000	Lebesby	Finnm.
Kjølsdalen	Fjordane 186, Y. Nordfj.		Måløy	500	Davik	S. o. Fj.
Kjønnøy	Nm.-Romsd.203 *Kr.N. 207*		Kr.sund N	500	Bremsnes	Møre o. R
Kjøpmannskjær	Tønsberg	134	Tønsberg	500	Nøtterøy	Vestf.
Kjøpsvik	Ofoten, Tysfjord	230	Narvik	500	Tysfjord	Nordl.
Kjøra ✉	(Geitastrand)Tr.heim	215	Tr.heim		Geitastrnd.	S.-Tr.l.
Kjøremgrenda	Raumabn. 98, (Dovrebn.)		L.-hammer	500	Lesja	Opl.
Kjørsvik ✉	(Kvernes) Kr.sund.	207	Kr.sund N		Kvernes	Møre o. R
Kjørsvikbugen	Nordmøre—Tr.heim	213	Kr.sund N	500	Stemshaug	Møre o. R
Kiøs i Hornindal ✉	(Hornindal) Fjordane	186	Nordfj.eid		Hornindal	S. o. Fj.
Kjøtta i Senja	Senj.-Tr.[H-A] [H-K]	232	Harstad	500	Trondenes	Troms
Klakegg	Fjordane	186	Førde	500	Jølster	S. o. Fj.
Kleiva i Vesterålen	Vesterålen	231	Svolvær	500	Sortland	Nordl.
Kleivaneset ✉	(Stryn) Fjordane	186	Nordfj.eid		Stryn	S. o. Fj
Kleive	Molde 206; Raumabn.; Trondheim-Bergen		Molde	500	Bolsøy	Møre o. R
Kleivedale ✉	(Grova) Sørlandsb. I	137	Kragerø		Drangedal	Telem.
Kleiveland ✉	Indre Nordhordl. O.	174	Bergen		Hosanger	Hordl.
Klekken	Hønefoss	124	Hønefoss	500	Norderhov	Busk.
Klepp Stasjon jb.	Jærbanen I	155	Stavanger	500	Klepp	Rogl.
Kleppan	Vestfoldbanen	132	Holmestr.	500	Hof	Vestf.
Kleppe	Jærbanen I	155	Stavanger	500	Klepp	Rogl.
Kleppestø	Bergen	179	Bergen	500	Askøy	Hordl.
Kleppholmen ✉	Bergen-Glesvær	178	Bergen		Sund	Hordl.
Kleppstad	Aust-Lofoten	231	Svolvær	500	Gimsøy	Nordl.
Klett ✉	(Heimdal) Dovreb.II b.	99	Tr.heim		Leinstrand	S.-Tr.l.
Klingenberg	Salten N.	230	Bodø	500	Hamarøy	Nordl.
Klingsundet	Nordl.b. I 218, (Steinkjer)		Steinkjer	500	Kvam	N.-Tr.l.
Klinkholmen	Bergen-Stavanger *i.l.*	166	Bergen	500	Tysnes	Hordl.
Klokkarvik	Sunnhordl.,Bg.-Fitjar	178	Bergen	500	Sund	Hordl.
Klopp i Vestfold	Vestfoldbanen	132	Tønsberg	500	Ramnes	Vestf.
Klovimoen ✉	(Fellingfors) Nrdlb. III	218	Mosjøen		Grane	Nordl.
Klubbukt ✉	(Kvalsund) Altafj.	234	Hamr.fest		Kvalsund	Finnm.
Klubbvik	*Narvik*, Ofoten	230	Narvik	500	Ankenes	Nordl.
Klungland jb.	Jærbanen II	155	Egersund	500	Helleland	Rogl.
Klyve ✉	(Ygre) Bergensbn. II	122	Bergen		Voss	Hordl.
Klæbu	Trondheim	215	Tr.heim	500	Klæbu	S.-Tr.l.
Kløfta jb.	Dovrebn., Leirs.-Bøn	97	Oslo	500	Ullensaker	Akh.
Kløftefoss	Randsfjordbanen	127	Drammen	500	Modum	Busk.
Kløgtveit ✉	(Bierkreim) Jærb. II	155	Egersund		Bjerkreim	Rogl.
Knaben gruvor (felt)	Fl.fj. 153, Jærb., Sørl.bn.		Flekkefj.	500	Fjotland	V.-Agd
Knappskog	Bergen-Øygarden	179	Bergen	500	Fjell	Hordl.
Knapstad	Østfoldbanen ø. l.	86	Oslo	500	Hobøl	Østf.
Knarrberg ✉	(Nøtterøy) Tønsberg	134	Tønsberg		Nøtterøy	Vestf.
Knarrevik	Bergen	179	Bergen	500	Fjell	Hordl.
Knarrlagsund	Ut-Trøndelag	212	Tr.heim	500	Fillan	S.-Tr.l.
Kne ✉	Steinkjer, Nordlbn. I	218	Steinkjer		Kvam	N.-Tr.l.
Knutsvik ✉	(Skiftun) Ryfylke I	159	Stavanger		Hjelmeland	Rogl.
Kobbaleida ✉	(Bjørøyhamn) Brg.	179	Bergen		Fjell	Hordl.
Kobbvik ✉	(Skjånes) Tana-ruten	235	Vardø		Gamvik	Finnm.
Kodal	(Vestf.bn.) Sandefj.	136	Sandefjord	500	Andebu	Vestf.
Koian ✉	(Ernstgruben) Røros	112	Røros		Brekken	S.-Tr.l.
Kokelv	Hammerfest-Snefjord	234	Hm.fest	500	Kvalsund	Finnm.
Kokstad ✉	(Kløfta) Dovrebn. I a	97	Oslo		Gjerdrum	Akh.
Koland	Setesdalsbn. 150, Kr.sand		Mandal	500	Bjelland	V.-Agd.

Navn	Utvekslingskontor		Post-distrikt	Anvisn. beløp inntil kroner	Beliggenhet: Herred	Beliggenhet: Fylke
Kolbeinshamn ✉	(Storebø) Brg.-Fitjar	178	Bergen		Austevoll	Hordl.
Kolbeinsvik	Bergen—Fitjar	178	Bergen	500	Austevoll	Hordl.
Kolberg ✉	(Elnesvågen) Molde	206	Molde		Fræna	Møre o. R
Kolbjørnsvik	Arendal	147	Arendal	500	Hisøy	A.-Agd.
Kolbotn jb.-	Oslo tr. lokal-r. *øst*	(84)	Oslo	500	Oppegård	Akh.
Kolbu jb.-	Gjøvikbanen	114	Gjøvik	1000	Kolbu	Opl.
Koldkinn	Bandak II	142	Skien	500	Mo	Telem.
Kolgrov	Fjordane	186	Florø	500	Solund	S. o. Fj.
Kollstad	Valdresbanen	117	Oslo	500	Ø. Slidre	Opl.
Kollsvikja ✉	(Lande) Sør-Helgel.	228	Br.sund		Bindal	Nordl.
Kolltveit	Bergen-Øygarden	179	Bergen	500	Fjell	Hordl.
Kollungtveit	Mandal 152 (Kr.sand S.)		Mandal	500	Grindheim	V.-Agd.
Kolset ✉	(Selbu) Trondheim-Hell		Tr.heim		Selbu	S.-Tr.l.
Kolvereid (t)-	Namdalen F.	226	Namsos	500	Kolvereid	N.-Tr.l.
Kolvik	Vest-Finnmark II.	235	Hm.fest	500	Kistrand	Finnm.
Koløyholmen	Sunnhordland	168	Bergen	500	Fitjar	Hordl.
Komagfjord	Altafjord	234	Hm.fest	500	Talvik	Finnm.
Komagnes ✉	(Neverfjord) Altafj.	234	Ham.fest		Kvalsund	Finnm.
Komagvær	Vardø 255 (Vad.), A-Fm.		Vardø	500	Vardø	Finnm.
Komnes	Vestf.bn.; Sørl.bn. I	137	Kongsberg	500	Y. Sandsv.	Busk.
Konglungen [15/5.-14/9]	Oslo tr. lokal-r. *vest*	83	Oslo	500	Asker	Akh.
Kongsbakk	*Narvik*, Ofoten	230	Narvik	500	Ankenes	Nordl.
Kongsberg -; ( ).		131		3000		Busk.
Kontortid: kl. 9-18. Post bringes ut kl. 7.30, 11.30 og i indre distrikt 15.30.						
Kongsfjord -.	Tana-ruten	235	Vardø	10000	Berlevåg	Finnm.
Kongshamn i Aust-Agder	Arendal 147, Risør	146	Arendal	500	Tromøy	A.-Agd.
Kongshus	Altafjord	234	Hm.fest	500	Talvik	Finnm.
Kongsmoen (t)-	*Namd. F.* 226 (Nrdlbn. II)		Namsos	500	Foldereid	N.-Tr.l.
Kongsvik (t)-	Senj.-Tromsø [H.-O.]	232	Harstad	500	Tjeldsund	Nordl.
Kongsvinger -; ( )-		95		3000		Hedm.
Kontortid: 9-14, 16-18 Post bringes ut kl. 8.30 og 11.30						
Kongsvoll jb.-; [ ]-	Dovrebn. II, Db.-Trh.	97	Tr.heim	500	Opdal	S.-Tr.l.
Konsmo	Mandal	152	Mandal	500	Konsmo	V.-Agd.
Konsvikosen	Mid-Helgeland	229	Sandn.sjø	500	Lurøy	Nordl.
Kopardal	Mid-Helgeland	229	Sandn.sjø	500	Dønnes	Nordl.
Kopervik -.		164		3000		Rogl.
Kontortid: 8-12, 16-19 Post bringes ut kl. 11.0 og 15.0.						
Koppang ( );	Rørosbanen I	108	Elverum	500	St.-Elvdal	Hedm.
Koppangen ✉	(Lyngseid.)Snj.-T.[N.]	233	Tromsø		Lyngen	Troms
Kopperå ( )-	Meråkerbanen	217	Tr.heim	500	Meråker	N.-Tr.l.
Kopstad	Vestfoldbanen	132	Tønsberg	500	Hof	Vestf.
Korgen	M. Helgel. 228, Nordlbn. III		Sandn.sjø	3000	Korgen	Nordl.
Kornsjø ; jb.-	Sydbanen v. l.	86	Halden	500	Idd	Østf.
Korsfjorden [ ]-	Altafjord	234	Hm.fest	500	Talvik	Finnm.
Korshamn	Sørl.bn. II 137; Jærbn. II		Farsund	500	Austad	V.-Agd.
Korshamnkilen ✉	(Bølingshamn) Fr.stad	89	Fr.stad		Hvaler	Østf.
Korsnes	Salt.N.230, Ofot., *Tr.h. Kir.*		Narvik	500	Tysfjord	Nordl.
Korssund	Fjordane	186	Florø	500	Askvoll	S o. Fj.
Korsveien	Dovrebanen Db.-Tr.h.	99	Tr.heim	500	Hølonda	S.-Tr.l.
Kotavågen, se Sandanger						
Kotsøy jb-	Rørosbanen II	108	Røros	500	Singsås	S.-Tr.l.
Kraby jb.-	Gjøvikbanen	114	Gjøvik	500	Ø. Toten	Opl.
Kragerø ( ); -.		146		3000		Telem.
Kontortid: 8.30—18.0 Post bringes ut kl. 9.30 og 14.30.						
Krakhella	Fjordane	186	Florø	500	Solund	S. o. Fj.
Krampenes	Vadsø	256	Vadsø	500	N.Varanger	Finnm.
Kramvik ✉	(Indre Kiberg) Vardø	255	Vardø		Vardø	Finnm.
Kravik	Numedalsbanen	131	Kongsberg	500	Nore	Busk.

L M N O P R S T U V Y Æ Ø Å

Navn	Utvekslingskontor		Post-distrikt	Anvisn. beløp inntil kroner	Beliggenhet	
					Herred	Fylke
Krekling ..... jb.-🚂-	Sørlandsbanen I	137	Drammen	500	Ø. Eiker	Busk.
Kreppene ✉.....	(Skjoldestr.) Hauges.	164	Haugesnd.		Skjold ..	Rogl.
Kristiansand S. 🚂-🚂; (🚂)-		149		10000 🚂		V.-Agd.
Kontortid: 8½-18						
Post bringes ut kl. 8.30, 11.0 og 15.30.						
med under-postkontor på Lundsiden.				(3000 🚂)		
Kristiansund N. ..... 🚂-🚂-		207		10000 🚂		Møre o. R
Kontortid: 9-14, 16-19						
Post bringes ut kl. 8.30 og 15.0						
med under-postk. på Innlandet og på Nordlandet.				(3000 🚂)		
Kristvikbukt ✉.....	(Bruhagen) Kr.sund	207	Kr.sund N.		Bremsnes	Møre o. R
Krokbygda ✉	(Gjøra) Nordm.-Su.	209	Kr.sund N.		Sunndal	Møre o. R
	Dovrebanen II....	107				
Krokedal ✉	(Båstad) Sydbn. ø. l.	86	Mysen		Trøgstad	Østf.
Krokeide	Bergen	179	Bergen	500	Fana ..	Hordl.
Kroken ..... 🚂-	Sogn (Indre Sogn)	182	Lærdal	500	Luster ..	S. o. Fj.
Krokhaug 🚂.....	Rørosbanen I	108	Tynset	500	Foldal	Hedm.
Krokkleiva 🚂(🚂 Kleivstua)	Hønefoss 124; Oslo		Hønefoss	500	Hole	Busk.
Krokselmoen ✉.....🚂-	(Korgen) Mid-Helgel.	229	Sandn.sjø		Korgen ..	Nordl.
Krokstadelva ..... 🚂	Drammen	129	Drammen	500	N. Eiker	Busk.
Krokstadøra	Ut-Trøndelag	212	Tr.heim	500	Snilfjord	S.-Tr.l.
Krokstrand✉ ..... 🚂-	M. Helgel. 228, Nordlbn.	III	Mo		Nord-Rana	Nordl.
Kroksund 🚂.....	Østfoldbn. ø.l.; Halden	90	Mysen	500	Rødenes	Østf.
Krokvika	Mid-Helgeland	**229**	Sandn.sjø	500	Leirfjord	Nordl.
Kronstad .....jb.-🚂-	**Bergen**	**187**	Bergen	500	Bergen ..	Bg.
Krossbu ✉ 1/7—15/9 ... 🚂-	(Bøverd.) Dovreb. I d	97	L.-hammer		Lom.....	Opl.
Krosshamn i Hordaland 🚂-	Sunnhdl., Brg.-Fitjar	178	Bergen	500	Austevoll	Hordl.
Krystad ✉..... 🚂-	(Sund) Vest-Lofoten	231	Svolvær		Flakstad	Nordl.
Krøderen ..... jb.-🚂 🚂-	**Randsfjordbanen ..**	**127**	Drammen	500	Krødsherad	Busk.
Kråkberget .....; 🚂	Vesterålen	**231**	Svolvær	500	Øksnes ..	Nordl.
Kråkedal i Imsland ✉	(Rønnevik)Ryfylke II	159	Stavanger		Imsland...	Rogl.
Kråkenes i Fana.....	Bergen	179	Bergen	500	Fana ...	Hordl.
Kråkrøhamn..... 🚂	Harstad—Sjøvegan..	232	Harstad	500	Andørja	Troms
Kråkstad ..... (🚂 🚂-	Østfoldbanen ø. l. ..	86	Oslo	500	Kråkstad	Akh.
Kulhuset	Sørlandsbn. 137, Skien		Skien	500	Sauherad	Telem.
Kumle	Fiordane	186	Florø	500	Askvoll	S. o. Fj.
Kumlevoll	Flekkefjord	153	Flekkefjord	500	Gyland....	V.-Agd.
Kunes	Vest-Finnmark II	235	Hm.fest	500	Lebesby...	Finnm.
Kunglevoll ✉	(Hundven) L.-Masfj.	177	Bergen		Lindås	Hordl.
Kutjern ✉.....	(Hågår) Gjøvikbn. ..	114	Gjøvik		Eina	Opl.
Kvalavåg 🚂..... 🚂-	Haugesund	164	Haugesnd.	500	Avaldsnes	Rogl.
Kvalfjord ..... 🚂	Altafjord	234	Hm.fest	500	Talvik	Finnm.
Kvalfors ✉ .....jb.-🚂	Mosjøen	244	Mosjøen		Vefsn.....	Nordl.
Kvalnesberget ..... 🚂-	Senj.-Tr.[H-A]232	*T.-Kir.*	Harstad	500	Dverberg	Nordl.
Kvalsund ..... 🚂-	(Altafjord 234)	*Tr.h.-Kir.*	Hm.fest	500	Kvalsund	Finnm.
Kvalsvikøy(🚂 Kvalsvik)..	(Sunnm. S.) Ålesund	199	Ålesund	500	Herøy ..	Møre o. R
Kvalvik	Kristiansund	207	Kr.sund N.	500	Frei	Møre o. R
Kvalvåg på Nordmøre..	Nordm.—Sunndalsøra	209	Kr.sund N.	500	Tingvoll	Møre o. R
Kvalvåggrend	Lindås-Masfjord L.	177	Bergen	500	Lindås ..	Hordl.
Kvalvågsnes✉.....	(Kvalv.gr.) L.-Masfj.	177	Bergen		Lindås ..	Hordl.
Kvaløyhamn ..... 🚂	Namdalen V.	226	Rørvik	500	Vikna ..	N.-Tr.l.
Kvaløy i Ryfylke ✉...	(Imsland) Ryfylke II	159	Stavanger		Imsland	Rogl.
Kvaløyvåg ✉..... 🚂	Tromsø	233	Tromsø		Tr.øysund	Troms
Kvam .....-🚂; (🚂)	Dovrebanen Fb.-Db.	97	L.-hammer	500	Nord-Fron	Opl.
Kvam i Hafslo ✉..... 🚂-	(Veitostrond) Sogn	182	Lærdal		Hafslo ..	S. o. Fj.
Kvam i Ryfylke ✉....	(Nedstrand) Ryfylke	159	Stavanger		Nedstrand	Rogl.
Kvamman på Frosta ✉	(Frosta) Tr.heim utg.	216	Tr.heim		Frosta ..	N.-Tr.l.
Kvammen i Sunnfjord.. 🚂-	Fjordane	189	Florø	500	Vevring	S. o. Fj.
Kvamsgjerdet 🚂.....	Dovrebn. II 99;	Tr.heim	Tr.heim	500	Meldal ..	S.-Tr.l.
Kvamsgrend ✉	Steinkjer, Nordlbn. I	218	Steinkjer		Kvam ..	N.-Tr.l.
Kvamshaug ✉	(Tysse)Midh.;Bg.b. II	122	Bergen		Samnanger	Hordl.
Kvamsvåg	Bergen—Seim.....	175	Bergen	500	Alversund	Hordl.
Kvamsøy ..... 🚂	Sogn	182	Lærdal	500	Vik.....	S. o. Fj.
Kvanndal	Hardanger	170	Bergen		Kinsarvik..	Hordl.
Kvanne ..... 🚂-	Nordm.-Todal 209					
	(T., Kr.sund N.)		Kr.sund N.	500	Stangvik	Møre o. R
Kvannfjord ✉.....	(Losvik) Tana-ruten.	235	Vardø		Gamvik ..	Finnm.
Kvannkjosen✉..... 🚂	(Øksnesh.) Sv.-Lød.	231	Svolvær		Lødingen	Nordl.
Kvarsnes i Salten ..... 🚂-	Salten[B] 230.	*Tr.h.-Kir.*	Bodø	500	Gildeskål	Nordl.

Navn	Utvekslingskontor	Post-distrikt	Anvisn. beløp inn-til kroner	Beliggenhet: Herred	Beliggenhet: Fylke
Kvarv i Salten	Salten[F] 230, *Tr.h.-Kir.*	Bodø	500	Sørfold ..	Nordl.
Kvelde	Larvik 136	Larvik	500	Hedrum	Vestf.
Kveli i Liene	(Norli) Nordlandsb.II 218	Namsos		Nordli ..	N.-Tr.l.
Kvelland	(Lyngdal) Sørl.b. II . 137	Farsund		Lyngdal	V.-Agd.
Kvenvær	Ut-Trøndelag.... 212 / Nordmør-Frøya.. 208	Tr.heim	500	Kvenvær	S.-Tr.l.
Kvernaland	Jærbanen I 155	Stavanger	500	Time	Rogl.
Kvernes	Kristiansund..... 207	Kr.sund N.	500	Kvernes	Møre o. R
Kverngjerdet	(Vestvik) Tr.h. utg. 216	Tr.heim		Verran .	N.-Tr.l.
Kverva	Nordm.-Fr., Ut-Tr.l. 212	Tr.heim	500	Sør-Frøya	S.-Tr.l.
Kvesmenes	Senja-TromsøN.(Ba.) 233	Tromsø	500	Storfjord	Troms
Kvevli ..... jb-	(Hølandsb.92) 0.-Ch.b.,*uv.*	Oslo	500	Blaker ..	Akh.
Kviby i Alta	Altafjord 234	Hm.fest	500	Talvik ..	Finnm.
Kvikne	Tynset 112 (Dovrebn. II)	Tynset	500	Kvikne ..	Hedm.
Kvikneskogen	Tynset 112	Tynset	500	Kvikne ..	Hedm.
Kvikne-Skåbu	Dovrebanen Fb.-Db 97	L.-hammer	500	N. Fron	Opl.
Kvilhaug	Haugs. 164, Stv.-Bg.*natr.*	Haugesnd.	500	Skudenes	Rogl.
Kvilldal	Ryfylke I 159	Stavanger	500	Suldal ..	Rogl.
Kvina	Mid-Helgeland 229	Sandn.sjø	500	Lurøy ..	Nordl.
Kvinesdal	Fl.fj. 153, Jærbn., Sørl.b.	Flekkefjord	500	Kvinesdal	V.-Agd.
Kvingo	Lindås-Masfjord.... 177	Bergen	500	Masfjorden	Hordl.
Kvinlog	Flekkefjord 153 [Jærb.]	Flekkefj.	500	Fjotland	V.-Agd.
Kvisler	Halden 90	Halden	500	Aremark	Østf.
Kviste	(Bogeh.) Bg.-Manger 178	Bergen		Sæbø	Hordl.
Kvisvik	Kr.sund N 207; Dovrebn.II	Kr.sund N.	500	Straumsnes	Møre o. R
Kviteseid	Bandak II 142, Sørl.bn. I	Skien	500	Kviteseid	Telem.
Kvitfors	(Sørlavangen) S.-Tr. 232	Harstad		Skånland	Troms
Kviting	Mid-Helgeland 229	Sandn.sjø	500	Leirfjord	Nordl.
Kvitnes i Finnmark [ ]	Tana-ruten 235	Vardø	500	Berlevåg	Finnm.
Kvitnes i Vesterålen....	Vesterålen 231	Svolvær	500	Hadsel ..	Nordl.
Kvitstein	Sandefjord 136	Sandefjord		Andebu ..	Vestf.
Kvitsøy	Haugs. 164, Stv.-Bg.*natr.*	Stavanger	500	Kvitsøy	Rogl.
Kvitvorda	Rena 111	Røros	500	Engerdal	Hedm.
Kvål ..... jb-	Dovreb. IIb, Db.-Trh. 99	Tr.heim	500	Melhus ..	S.-Tr.l.
Kvås	Sørl.bn. II 137; Jærbn. II	Farsund	500	Kvås	V.-Agd.
Kyrhaug	Nordmøre—Frøya .. 208	Kr.sund N.	500	Edøy	Møre o. R
Kyrkjebø	Sogn 182	Lærdal	500	Kyrkjebø	S. o. Fj.
Kyrkjestrondi	(Granvin) Hardanger 170	Bergen		Granvin	Hordl.
Kyrkjestugu	(Fåvang) Dovreb. I d 97	L.-hammer		Ringebu	Opl.
Kyrkjevoll	(Vindhella) Lærdal 182	Lærdal		Borgund	S. o. Fj.
Kyrksæterøra	Ut-Trøndelag 212	Tr.heim	1000	Hemne ..	S.-Tr.l.
Kyrkvollmoen	(Tydal) Tr.heim-Hell 217	Tr.heim		Tydal	S.-Tr.l.
Kyrland	Stavanger 157	Sandnes	500	Gjestal ..	Rogl.
Kyrping	Sunnhordland 168	Bergen	500	Skånevik	Hordl.
Kysnesstrand	Hardanger 170	Bergen	500	Str.barm	Hordl.
Kyte	Voss 125	Bergen	500	Voss	Hordl.
Køya	(Skalbukilen) Solørb. 92	K.vinger		Åsnes	Hedm.
Kåfjord	Altafjord 134	Hm.fest	500	Alta	Finnm.
Kårhamn	Hammerf.-Skjervøy 234	Hm.fest	500	Sørøysund	Finnm.
Kårstad	Stjørdal 222	Tr.heim		Stjørdal	N.-Tr.l.
Kårstø	Haugesund;(Ryfylke 159)	Haugesnd.	500	Tysvær ..	Rogl.
Kårtveit	Bergen-Øygarden .. 179	Bergen	500	Fjell	Hordl.
Kårvik	(Finnvik)Senj.Tr.(Kv.)233	Tromsø		Tr.sund	Troms
Kårvikhamn	Senja-Tromsø [I] .. 232	Tromsø	500	Lenvik ..	Troms
Kårvåg	Kristiansund 207	Kr.sund N	500	Kornstad	Møre o. R
Labakken	Risør 146	Risør		Søndeled	A.-Agd.
Laget [ ]	Risør 146	Risør	500	Holt	A.-Agd.
Laglim	(Høre) Valdresbn... 117	Oslo		Vang	Opl.
Lahellbukta	Drammen 129	Drammen		Lier.....	Busk.
Laholmen	Vest-Finnmark II .. 235	Hon.våg	500	Kjelvik ..	Finnm.
Laksefjordbotn	Vest-Finnmark II .. 235	Hm.fest	500	Lebesby	Finnm.
Lakselv	Vest-Finnmark II .. 235	Hm.fest	500	Kistrand	Finnm.

Navn	Utvekslingskontor		Post-distrikt	Anvisn. beløp inntil kroner	Beliggenhet: Herred	Beliggenhet: Fylke
Lakselvbukt	Senj.-Tromsø (Kj.)	233	Tromsø	500	Sørfjord	Troms
Laksevåg (Bergen)			Bergen	3000	Laksevåg	Hordl.
Laksfors jb.-	Nordlandsbanen III	218	Mosjøen	500	Grane	Nordl.
Laksvatn -	Senja-Tromsø [Ba]	232	Tromsø	500	Balsfjord	Troms
Laksåvik	Nordmøre—Tr.heim	213	Tr.heim	500	Sandstad	S.-Tr.l.
Lalm (-)	Dovrebanen Fb.-Db.	97	L.-hammer	500	Vågå	Opl.
Lambhaug -	(Marifjøra) Sogn	182	Lærdal		Hafslo	S. o. Fj.
Lanabukt	(Tårnet) Kirkenes	256	Kirkenes		S.Varanger	Finnm.
Landbrukshøgskolen i Ås -	Østfoldbanen v. l.	86	Oslo	500	Ås	Akh.
Lande -	Sør-Helgeland	228	Br.sund	500	Bindal	Nordl.
Landeskogen	Setesdalsbanen	150	Kr.sand S.	500	Bygland	A.-Agd.
Landro	Bergen-Øygarden	179	Bergen	500	Fjell	Hordl.
Landsend	(Storruste) Valdresb.	117	Hønefoss		Sør-Aurdal	Opl.
Landsvik -	Bergen-Manger	178	Bergen	500	Herdla	Hordl.
Landøy i Halse	(Tregde) Mandal	152	Mandal		Halse o. Harm	V.-Agd.
Landåsbygda	Valdresbanen	117	Oslo	500	Fluberg	Opl.
Lanes i Langsund	Senj.-Tromsø [N.:Bu.]	233	Tromsø	500	Karlsøy	Troms
Lanesøra -	Senj.-Tromsø [N.,Bu.]	233	Tromsø	500	Karlsøy	Troms
Langangen -	Porsgrund	141	Porsgrunn	500	Eidanger	Telem.
Langenes, se *Stø*						
Langesund - Kontortid: 8.30-13.30 og 16.0-14.0 Post bringes ut kl. 9.30 og 19.0		141		3000		Telem.
Langevåg (-)	Ålesund	199	Ålesund	500	Borgund	Møre o. R
Langfjord	(Hommelstø) Sør.-Hlgl.	228	Br.sund		Velfjorden	Nordl.
Langfjordbotn -	(Sopnes) Altafjord	234	Hm.fest		Talvik	Finnm.
Langfjorddalen (Strand) -	Kirkenes	256	Kirkenes	500	S.Varanger	Finnm.
Langfjordnes	Tana-ruten	235	Vardø	500	Gamvik	Finnm.
Langhamn -	Senja-Tromsø j.	232	Harstad	500	Dyrøy	Troms
Langlius jb.-	Oslo tr. lokal-r. *øst*	(84)	Oslo	500	Ski	Akh.
Langlem	(Flatdal) Sørlandsb. I	137	Skien		Seljord	Telem.
Langlete (-)	Rørosbanen II	109	Røros	500	Haltdalen	S.-Tr.l.
Langli -	Østfoldbanen ø. l.	86	Oslo	500	Skiptvet	Østf.
Langnes i Lenvik	(Rossfjord) Sj.-Tr. [I.]	232	Tromsø		Lenvik	Troms
Langnesbukt	(Birtav.) Snj.-Tr. N.	233	Tromsø		Kåfjord	Troms
Langstein jb.-	Nordlandsbanen I	218	Tr.heim	500	Skatval	N.-Tr.l.
Langstrand	Hammerfest-Galten	234	Ham.fest	500	Sørøysund	Finnm.
Langvasseid -	(Langfj.dal) Kirkenes	256	Kirkenes		S.Varanger	Finnm.
Langvåg i Efjord	(Revelsøy) Ofoten	230	Narvik		Lødingen	Nordl.
Langøy (Langøy i Fjell)	(Storesd.) Bg.-Øygar	179	Bergen		Fjell	Hordl.
Langøy Gruver	Kragerø	146	Kragerø	500	Skåtøy	Telem.
Langøyneset (Langøy)	(Kjønnøy) Kr.sund N.	207	Kr.sund N.		Bremsnes	Møre o. R
Larkollen -	Moss	88	Moss	500	Rygge	Østf.
Larskven	(Skjåk) Dovrebn. I d	97	L.-hammer		Skjåk	Opl.
Larsnes -	Sunnmøre S. *y. l.*	196	Ålesund	500	Rovde	Møre o. R
Larvik -; (-) Kontortid: 8-18 Post bringes ut kl. 8.0 og 13.0		136		3000		Vestf.
Laudal (-)	Mandal 152, (Kr.sand S.)		Mandal	500	Laudal	V.-Agd.
Laugaland	(Totlandsvik) Ryf. I	159	Stavanger		Hjelmeland	Rogl.
Laugi	Numedalsbanen	131	Kongsberg	500	Rollag	Busk.
Laukhella	(Finnsnes) Snj.-Tr.-I.	232	Tromsø		Lenvik	Troms
Lauksletta -	Senja-Tromsø N.	233	Tromsø	500	Skjervøy	Troms
Lauksund -	Vesterålen	231	Svolvær	500	Hadsel	Nordl.
Lauksundskardet	Senja-Tromsø N.	233	Tromsø		Skjervøy	Troms
Laukvik i Lofoten -	Aust-Lofoten	231	Svolvær	500	Gimsøy	Nordl.
Laukvik i Senja -	Senja-Tromsø [Y.]	232	Tromsø	500	Hillesøy	Troms
Laupstad i Lofoten	Svolvær 248 *(T.-Kir.)*		Svolvær	500	Vågan	Nordl.
Lauslandsmoen	(Finsland) Kr.sand	149	Kr.sand S.		Finsland	V.-Agd.
Lauvdal i Setesdal -	Setesdalsbanen	150	Kr.sand S.	500	Bygland	A.-Agd
Lauve jb.-	Vestfoldbanen	132	Larvik	1000	Tjølling	Vestf.
Lauvsnes -	Tr.heim—Namsos	225	Namsos	500	Flatanger	N.-Tr.l.
Lauvstad -	Sunnmøre S. *i. l.*	196	Volda	500	Dalsfjord	Møre o. R
Lauvøy i Helgeland -	Mid-Helgeland	229	Sandn.sjø	500	Nordvik	Nordl.
Lauvøy i Åfjord -	Tr.heim—Namsos	225	Tr.heim	500	Åfjord	S.-Tr.l.
Lauvøysund	Kristiansund	207	Kr.sund N.	500	Kornstad	Møre o. R
Lauvøyvågen (-)	Namdalen V.	226	Rørvik	500	Vikna	N.-Tr.l.
Lauvåsen	(Hovin) Dovreb. II b.	99	Tr.heim		Horg	S.-Tr.l.
Lauvåssjøen (Lauvås)	(Lindås) Lind.-Masfj.	177	Bergen		Lindås	Hordl.

Navn	Utvekslingskontor	Post-distrikt	Anvisn. beløp inntil kroner	Beliggenhet: Herred	Beliggenhet: Fylke
Lavangsnes	Harstad—Sjøvegan.. 232	Harstad	500	Lavangen	Troms
Lavik	Sogn 182	Lærdal	500	Lavik ..	S. o. Fj
Lavikdal	Sogn 182	Lærdal	500	Lavik ..	S. o. Fj
Lavonjarg	Tana-ruten 235	Vadsø	500	Tana	Finnm.
Leangen i Strinda ... jb.	Tr.heim (Meråk.bn. 217)	Tr.heim	500	Strinda ..	S.-Tr.l.
Lebesby	Vest-Finnmark II .. 235	Hm.fest	500	Lebesby	Finnm.
Leiasundet	Haugs. 164, Stv.-Bg.*natr.*	Stavanger	500	Kvitsøy	Rogl.
Leikanger	Sogn 182	Lærdal	1000	Leikanger	S. o. Fj.
Leiknestangen	I. Nordhl. L. (og O.) 174	Bergen	500	Hamre ..	Hordl.
Leines	Salten N. 230	Bodø	500	Leiranger	Nordl.
Leinesfjord	Salten N. 230	Bodø	500	Leiranger	Nordl.
Leinøy	Sunnmøre S. *y. l.*.. 196	Ålesund	500	Herøy ..	Møre o. R
Leiravikja	(Bjørkebygd) Ålesnd. 199	Ålesund		Hjørundfj.	Møre o. R
Leira på Nordmøre	Ndm.-Smøla 208; Kr.sund	Kr.sund N.	500	Tustna ..	Møre o. R
Leira Stasjon ..... jb.	Valdresbanen 117	Oslo	500	N.Aurdal	Opl.
Leirbotn	Altafjord 234	Hm.fest	500	Talvik ..	Finnm.
Leirdal	(Gaupnefjord) Sogn 182	Lærdal		Luster ..	S. o. Fj.
Leireggja	(Buvika) Tr.heim.. 215	Tr.heim		Buvik ..	S.-Tr.l.
Leirfjord	Mid-Helgeland 229	Sandn.sjø	500	Leirfjord	Nordl.
Leirflata	Dovrebanen Fb.-Db. 97	L.-hammer	500	Heidal ..	Opl.
Leirgulen	(Rugsund) Fjordane 186	Måløy		Davik ..	S. o. Fj.
Leirheim	Romsd.R. 202 (Romsd.N)	Molde	500	Eid	Møre o. R
Leirmoen	(Brennhaug)Dovrb. Id 97	L.-hammer		Dovre.....	Opl.
Leirosen	Mid-Helgeland..... 229	Sandn.sjø	500	Leirfjord..	Nordl.
Leirpollen	Vest-Finnmark II .. 235	Ham.fest	500	Kistrand	Finnm.
Leirsund jb.	Dovrebn., Leirs.-Bøn 97	Oslo	500	Skedsmo	Akh.
Leirvik i Sogn	Sogn 183	Lærdal	500	Hyllestad	S. o. Fj.
Leirvikhamn	Ut-Tr.lag; Nrdm.-Fr. 208	Tr.heim	500	Nrd.-Frøya	S.-Tr.l.
Leirådalen	(Stiklestad) Nrdlbn. I 218	Tr.heim		Verdal ..	N.-Tr.l.
Leitet	Fjordane 186	Førde	500	Finler ..	S. o. Fj.
Leivset	Bodø 230, *Tr.heim—Kir.*	Bodø	500	Fauske ..	Nordl.
Leka	Namd. L 226, S.-Helgl.	Rørvik	500	Leka	N.-Tr.l.
Lekanger i Salten	Nord-Helgeland 229	Bodø	500	Gildeskål	Nordl.
Lekangsund	Senja-Tromsø I. .. 232	Harstad	500	Tranøy ..	Troms
Leknes i Lofoten	Aust-Lofoten 231	Svolvær	1000	Buksnes	Nordl.
Leknesbukta	Namdalen L..... 226	Rørvik	500	Leka	N.-Tr.l.
Lekom	(Eidsberg) Sydbn. ø. l. 86	Mysen		Eidsberg	Østf.
Leksa	Ut-Trøndelag 212	Tr.heim	500	Agdenes	S.-Tr.l.
Leksdalen	(Stiklestad) Nordlb. I 218	Tr.heim		Verdal	N.-Tr.l.
Leksvik	Tr.heim, utgående .. 216	Tr.heim	500	Leksvik	N.-Tr.l.
Lena jb.	Gjøvikbanen 114	Gjøvik	1000	Ø. Toten	Opl.
Lensbygda	(Lena) Gjøvikbanen 114	Gjøvik		Ø. Toten..	Opl.
Lenvik i Ofoten	Narvik 230	Narvik	500	Evenes	Nordl.
Lepsøy (Vedholmen)	Midhordland..... 173	Bergen	500	Os	Hordl.
Lepsøyneset	(Lepsøy) Midhl.; *Bg.* 179	Bergen		Os	Hordl.
Ler jb.	Dovrebn. IIb, Db.-Trh. 97	Tr.heim	500	Flå	S.-Tr.l.
Lerresfjord	Altafjord 234	Hm.fest	500	Talvik	Finnm.
Lerviklandet	Nordmøre—Vinjerøa 208	Kr.sund N.	500	Valsøyfj.	Møre o. R
Leröysjøen	Bergen—Glesvær .. 178	Bergen	500	Sund	Hordl.
Lesja jb.	Raumabanen 98	L.-hammer	500	Lesja ..	Opl.
Lesjaskog	Raumabanen 98	L.-hammer	500	Lesja ..	Opl.
Lesjaverk jb.	Raumabanen 98	L.-hammer	500	Lesja ..	Opl.
Lesund	Nordm. Fr. 208, Nrdm.-Tr.	Kr.sund N.	500	Aure	Møre o. R
Levajok	(Sirma) Vadsø..... 256	Vadsø		Polmark...	Finnm.
Levanger	221		3000		N.-Tr.l.
Kontortid: 9-14, 16-18					
Post bringes ut kl. 9 og 13.					
Levdalsbygda	Fjordane 186, Y. Nordfj.	Måløy	500	Davik ..	S. o. Fj.
Leveld	Bergensbanen I 122	Drammen	500	Ål	Busk.
Li	(Hommersåk)Stavgr. 157	Stavanger		Hetland	Rogl.
Lia Jernbanestasjon	Sørlandsbanen II .. 137	Grimstad	500	Fjære ..	A.-Agd.
Liabygda	Sunnmøre N. 196	Ålesund	500	Stranda	Møre o. R
Lidarås	(Lysekloster) Bergen 179	Bergen		Os	Hordl
Lier jb.	Drammensbanen .. 127	Drammen	1000	Lier	Busk.
Liereid	Hgs.164;(Bg.-Stv. i.l.) 166	Haugesnd.	500	Valestrand	Hordl.

M N O P R S T U V Y Æ Ø Å

Navn	Utvekslingskontor		Post-distrikt	Anvisn. beløp inn-til kroner	Beliggenhet	
					Herred	Fylke
Lierfoss ..... jb.-[1]-	Hølandsbanen	92	Oslo	500	Aurskog	Akh.
Lierskogen [1] ..... [1]	Drammensbanen	127	Drammen	500	Lier	Busk.
Liervoll ✉	(Fåberg) Dv.b.Hm.-Fb.	97	L.-hammer		Fåberg ..	Opl.
Lifjorden ..... [1]-	Fjordane	186	Florø	500	Hyllestad	S. o. Fj.
Ligrend ✉	(Nesland) Bandak..	142	Skien		Lårdal ..	Telem.
Lii skule ✉	(Reinli) Valdresbanen	117	Oslo		S.-Aurdal	Opl.
Liland ..... [1]-[1]-	Ofoten	230	Narvik	500 [1]	Evenes ..	Nordl.
Liland i Lund ✉	(Moi) Jærbanen II..	155	Egersund		Lund	Rogl.
Liland i Sirdal ✉	(Tonstad) Jærbanen II	155	Fl.fjord		Tonstad	V.-Agd.
Lilleaker ..... (Oslo [1])	Oslo tr. lokal-r. *vest*	83	Oslo	500	Aker	Akh.
Lillehammer.. .. [1]-[1]; ([1])-		104		3000 [1]		Opl.
Kontortid: kl. 9-18 Post bringes ut kl. 9.[0] og 14.[0]						
Lillesand ..... [1]-[1]-		148		3000 [1]		A.-Agd.
Kontortid: 9-13, 16-18 Post bringes ut kl. 8.[0] og 17.[30]						
Lillestrøm.. .. [1]-[1]; ([1])-	(Dovreb., Kongsv.b.)	102		3000 [1]	Lillestrøm	Akh
Kontortid: 9-13, 16.[0]-18.[30] Post bringes ut kl. 9.[0] og 16.[30].						
Limingen [1] ..... [1]-	Nordlandsbanen III..	218	Namsos	500	Røyrvik	N.-Tr.l.
Lindesnes	Sørl.bn. II 137; Jærbn. II		Mandal	500	Spangereid	V.-Agd.
Lindhagen ✉	Kragerø.....	146	Kragerø		Skåtøy....	Telem.
Lindlia ✉	(Nes. Ådal)Randsfj.b.	127	Hønefoss		Ådal ..	Busk.
Lindsetmoen [1]	Nodrlandsbanen III..	218	Namsos	500	Namsskoga	N.-Tr.l.
Lindtveitsundet ✉	(Vegårshei) Sørl.bn.	137	Tvedestrand		Vegårshei	A.-Agd.
Lindvik ✉ ..... [1]-	(Mindres.) Fjordane	186	Nordfj.eid		Stryn ..	S. o. Fj.
Lindøy ✉	Stavanger	157	Stavanger		Hetland ..	Rogl.
Lindås ..... [1]-	Lindås-Masfjord L...	177	Bergen	500 [1]	Lindås ..	Hordl.
Linesøya i Fosna ..... [1]-	Tr.heim—Namsos ..	221	Tr.heim	500	Stoksund	S.-Tr.l.
Linna [1]	Solørbanen	92	K.vinger	500	Åsnes ..	Hedm.
Linnom ✉	Stavern	136	Stavern		Brunlanes	Vestf.
Liodden	Bergensbanen I	122	Drammen	500	Nes	Busk.
Lisleby ..... ([1])	Østfoldbanen v. l. ..	86	Fr.stad	500	Glemmen	Østf.
Lisleherad	Rjukanbanen	137	Notodden	500	Heddal ..	Telem.
Lismarka [1] ..... ([1])-	(Lhm.) Dv.bn.,Hm.-Fb.	97	L.-hammer	500	Ringsaker	Hedm.
Litlabreivik ✉	(Ask i Nordh.) Berg.	179	Bergen		Askøy ..	Hordl.
Litlabø [1]	Stord	169	Stord	500	Stord ..	Hordl.
Litlakalsøy ✉ ..... [1]-	(Møkst.)Bg.-Hgs., y.l.	166	Bergen		Austevoll	Hordl.
Litlebergen ..... [1]-	Bergen—Manger....	178	Bergen	500	Meland ..	Hordl.
Litlefjord ..... [1]-	Hammerfest-Snefjord	234	Ham.fest	500	Måsøy ..	Finnm.
Litle-Høydal ..... [1]-	Fjordane II	186	Florø	500	Bru	S. o. Fj.
Litlesotra	Brg.-Øygarden 179; Brg.		Bergen	500	Fjell	Hordl.
Litlestandal, se Ytre Standal						
Litle Tamsøy[und. fisket]	Vest-Finnmark II ..	235	Hon.våg	500	Kjelvik ..	Finnm.
Litlevåg ✉	(Revelsøy) Ofoten..	230	Narvik		Lødingen	Nordl.
Livresund	Fjordane II	186	Florø	500	Bru	S. o. Fj.
Lian ..... jb.-[1]	Oslo tr. lokal-r. *øst*	(84)	Oslo	500	Aker	Akh.
Ljostad [1] ([1] Mo Telem.)	Bandak II	140	Skien	500	Mo	Telem.
Ljøgot ✉	(Jessheim) Dovreb. I a	97	Oslo		Ullensaker	Akh.
Ljøsne [1] ..... [1]-	Sogn; Valdresbanen	117	Lærdal	500	Lærdal ..	S. o. Fj.
Ljøsøy	Kristiansund	207	Kr.sund N.	500	Kornstad	Møre o. R
Ljøterud [1]	Sørlandsbanen I ..	137	Kongsberg	500	Ø. Sandsv	Busk.
Lodalen [1]	Fjordane	186	Nordfj.eid	500	Stryn ..	S. o. Fj.
Loddefjord ✉	Lakevåg, Bergen ...	179	Bergen		Laksevåg	Hordl.
Loen i Nordfjord ..... [1]-	Fjordane	186	Nordfj.eid	500 [1]	Stryn	S. o. Fj.
Lofthus ..... [1]	Hardanger	170	Bergen	1000 [1]	Ullensvang	Hordl.
Loga [1]	Flekkefjord	153	Fl.fjord	500	Nes	V.-Agd.
Lognavatn [1] ..... [1]-	Mandal	166	Mandal	500	Åseral ..	V.-Agd.
Lom [1] ..... [1]-	Dovrebanen Fb.-Db.	97	L.-hammer	500	Lom	Opl.
Lomen [1] ..... [1]	Valdresbanen	117	Oslo	500	V. Slidre	Opl.
Lommedalen ✉ ..... [1]	Sandvika (Dr.banen)	128	Sandvika		Bærum....	Akh.
Lomnessjøen [1]	Rørosbanen I	108	Elverum	500	Y. Rendal	Hedm.

Navn	Utvekslingskontor		Post-distrikt	Anvisn. beløp inntil kroner	Beliggenhet: Herred	Fylke
Lonar	Rjukanbn. *Sørlandsbn.*	137	Skien	500	Hjartdal	Telem.
Loneland ✉	(Flekke) Fjordane..	186	Førde		Fjaler	S. o. Fj.
Lonevåg	Indre Nordhordl. L.	174	Bergen	1000	Haus	Hordl.
Longerak [ ]	Setesdalsbanen	150	Kr.sand S.	500	Bygland	A.-Agd.
Longva	Ålesund.....	199	Ålesund	500	Haram ..	Møre o. R
Longyearbyen*)....	Tromsø.....	253	Tromsø	500 +	Svalbard	Svalbard
Lonkan	Vesterålen	231	Svolvær	500	Hadsel ..	Nordl.
Lono	Ryfylke 159 [Hardanger]		Stavanger	500	Røldal ..	Hordl.
Lonås	Tynset	112	Tynset	500	Tynset ..	Hedm.
Loppa	Hmrfst.-Skjervøy ..	234	Hm.fest	500	Loppa ..	Finnm.
Lora	Raumabanen	98	L.-hammer	500	Lesja ..	Opl.
Lorgja	Ålesund	199	Ålesund	500	Borgund	Møre o. R
Losna jb.-	Dovrebanen Fb.-Db.	97	L.-hammer	500	Ringebu	Opl.
Losnegard	Fjordane	186	Lærdal	500	Gulen	S. o. Fj.
Losvik	Tana-ruten	235	Vardø	500	Gamvik ..	Finnm.
Lote	Fjordane 186, Y. Nordfj.		Nordfj.eid	500	Gloppen	S. o. Fj.
Lovund	Mid-Helgeland	229	Sandn.sjø	500	Lurøy ..	Nordl.
Luksefjell ✉	(Mofossen) Skien ..	140	Skien		Gjerpen	Telem.
Lund	Namdalen F.	226	Namsos	500	Kolvereid	N.-Tr.l.
Lundamo jb.-	Dovrebanen Db.-Trh.	97	Tr.heim	500	Horg	S.-Tr.l.
Lundargard	Ryfylke I	159	Stavanger	500	Suldal ..	Rogl.
Lundeby	Østf.bn. ø.l.; Halden	90	Mysen	500	Eidsberg	Østf.
Lundegrend	Midhordland.....	173	Bergen	500	Tysnes ..	Hordl.
Lunde i Telemark ( )	Sørlandsbanen I ..	137	Skien	500	Lunde ..	Telem.
Lundenes	Snj.-Tr.[H.-A,Y.,H-K]	232	Harstad	500	Trondenes	Troms
Lundersæter	Solørbanen	92	K.vinger	500	Brandval	Hedm.
Lundreina ✉	(Bangsund) Nordlb. I	218	Namsos		Klinga	N.-Tr.l.
Lunner jb.-;	Gjøvikbanen	114	Oslo	500	Lunner ..	Opl.
Lurudal ✉	(Agle) Nordlandsb. II	218	Steinkjer		Snåsa.....	N.-Tr.l.
Lurvik på Nordmøre....	Nrdm.-Tr.h. 213 (Nm.V.)		Kr.sund N	500	Aure	Møre o. R
Lurøy	Mid-Helgeland	220	Sandn.sjø	500	Lurøy ..	Nordl.
Lussand ✉	(Utne) Hardanger..	170	Bergen		Kinsarvik..	Hordl.
Luster	Sogn (Indre Sogn	182	Lærdal	500	Luster ..	S. o. Fj.
Luster Sanatorium				500	Luster ..	S. o. Fj.
Lutnes	Elverum	110	Elverum	500	Trysil ..	Hedm.
Lutro ✉	(Lofthus) Hardanger	170	Bergen		Kinsarvik	Hordl.
Lya ✉	(Sørhitra)Nordm.-Fr.	208	Tr.heim		Kvenvær..	S.-Tr.l.
Lygra	Lindås-Masfjord L...	177	Bergen	500	Lindås ..	Hordl.
Lykling	Bg.-Haugesund, y. l.	166	Haugesnd.	500	Bremnes	Hordl.
Lyngdal	Sørl.bn. II 137; Jærbn. II		Farsund	500	Lyngdal	V.-Agd.
Lyngdal i Numedal	Numedalsb.131,Sørl.banen		Kongsberg	500	Flesberg	Busk.
Lyngseidet	Senj.-Tromsø N.[Kj.]	233	Tromsø	500	Lyngen ..	Troms
Lyngstad	Kristiansund	207	Kr.sund N	500	Eide	Møre o. R
Lyngvær	Aust-Lofoten	231	Svolvær	500	Vågan ..	Nordl.
Lyngør (Tvedestrand)	Sørlandsbanen II	137	Risør	500	Dypvåg...	A.-Agd.
Lyngør-sida ✉	(Lyngør) Sørl.bn. II	137	Risør		Dypvåg...	A.-Agd.
Lysaker (Stabekk)	Oslo tr. lokal-r. *vest*	(84)	Oslo	1000	Bærum ..	Akh.
Lysebotn	Stavanger.....	157	Stavanger	500	Forsand	Rogl.
Lysekloster	Bergen 179 (Midhordl.)		Bergen	500	Os	Hordl.
Lysthaugen ✉	(Verdal) Nordlbn. I..	218	Tr.heim		Verdal ..	N.-Tr.l.
Lysøysundet	Tr.heim—Namsos ..	225	Tr.heim	500	Jøssund ..	S.-Tr.l.
Lærdal		121		3000	Lærdal ..	S. o. Fj.
Kontortid: 9-12, 16-19 Post bringes ut kl. 8.⁰ og 19.⁰. 3 under-postkontorer I:						
Øvre-Årdal	(Sogn, Indre Sogn	182)	Lærdal	3000	Årdal.....	S. o. Fj.
Årdalstangen	(Sogn, Indre Sogn	182)	Lærdal	3000	Årdal.....	S. o. Fj.
Løddesøl	Sørlandsbanen II ..	137	Grimstad	500	Øyestad	A.-Agd.
Lødingen	*Tr.heim-Kir.* SaltenN	230	Svolvær	3000	Lødingen	Nordl.
Kontortid: 9-13, 17-19						
Løfallstrand	Hardanger	170	Bergen	500	Kvinnherad	Hordl.
Løken i Høland..... jb.-	Hølandsbanen	92	Oslo	500	N. Høland	Akh.
Løken i Valdres	Valdresbanen	117	Oslo	500	V. Slidre	Opl.
Løkken Verk	Tr.heim; Dovreb. II ..	99	Tr.heim	500	Meldal ..	S.-Tr.l.
Løkvik	Sandn.sjø, Mid-Helg.	229	Sandn.sjø	500	Leirfjord	Nordl.
Lønningdal	Bergen	179	Bergen	500	Os	Hordl.
Lønset	Dovrebn. II, Db.-Tr.h.	99	Tr.heim	500	Opdal ..	S.-Tr.l.
Lørdalen [(ⓘ) Ljørdal]	Elverum	110	Elverum	500	Trysil ..	Hedm.

* I sommertiden, som regel mai—oktober. Telegramanvisninger kan kun sendes *fra* Longyearbyen.

M N O P R S T U V Y Æ Ø Å

Navn	Utvekslingskontor		Post-distrikt	Anvisn. beløp inn-til kroner	Beliggenhet	
					Herred	Fylke
Lørenskog ..... jb. ;	Oslo tr. lokal-r. *øst*	(84)	Oslo	500	Skedsmo ..	Akh.
Løten ..... jb. ;	*Rørosbn. I* 108; Dovrebn. I		Hamar	1000	Løten ..	Hedm.
Løvik på Sunnmøre....	Sunnmøre S. *i. l.*..	196	Volda	500	Dalsfjord	Møre o. R
Lågøy	Fjordane.....	186	Florø	500	Solund ..	S. o. Fj.
Lånan ..... -radio	Sør-Helgeland	228	Br.sund	500	Tjøtta ..	Nordl.
Lånefjorden	Sogn	183	Lærdal	500	Vik	S. o. Fj.
Lårdal	Bandak II	142	Skien	500	Lårdal ..	Telem.
Låte	(Skarde) Hardanger	180	Odda		Odda	Hordl.
Låvong	M d-Helgeland	229	Sandn.sjø	500	Nesna ..	Nordl.
Mafjordhamn	Vest-Finnmark I ..	234	Hm.fest	500	Måsøy ..	Finnm.
Magerøy	Nordmøre—Tr.heim	213	Tr.heim	500	Heim	S.-Tr.l.
Magnor ..... ;	Oslo-Charl.bg. *underv.*	92	K.-vinger	500	Eidskog	Hedm.
Maihaugen	Lillehammer	104	L.-hammer		Fåberg....	Opl.
Majavatn ..... jb. - ;	Nordlandsbanen III..	218	Mosjøen	500	Grane	Nordl.
Makkaur	Tana-ruten	235	Vardø	500	Vardø ..	Finnm.
Malangseidet	Senja-Tromsø [Ba],	232	Tromsø	500	Balsfjord	Troms
Malkenes	Midhordl. 173, Hardanger		Bergen	500	Tysnes ..	Hordl.
Malm	Trondheim utgående	216	Steinkjer	500	Malm	N.-Tr.l.
Malmefjord	(Elnesvågen) Molde..	206	Molde		Fræna....	Møre o. R
Malmheim	Sandnes	149	Sandnes		Høyland	Rogl.
Malnes i Lofoten	Aust-Lofoten	231	Svolvær	500	Valberg .	Nordl.
Malvik ..... jb. - ;	Nordlb.I *Trheim-Hell*	218	Tr.heim	500	Malvik ..	S.-Trl.
Manåsgrend	(Nesland) Bandak II	142	Skien		Vinje	Telem.
Mandal ..... -		152		3000		V.-Agd.
Kontortid: kl. 8.30-13, 15-18 Post bringes ut kl. 8.30 og 17.0 (samt indre strøk kl. 12.0).						
Manger	Bergen—Manger....	178	Bergen	500	Manger ..	Hordl.
Manvik	Stavern	136	Stavern		Brunlanes	Vestf.
Maribu	(Sokna) Bergensbn. I	122	Hønefoss		Norderhov	Busk.
Maridalen ..... -	Oslo tr. lokal-r. *vest*	83	Oslo	500	Aker	Akh.
Marifjøra	Sogn (Indre Sogn)..	182	Lærdal	500	Hafslo ..	S. o. Fj.
Marikoven	(Strusshamn)Bergen	179	Bergen		Askøy ..	Hordl.
Maristova ..... -	Valdresbanen; Sogn	182	Lærdal	500	Borgund	S. o. Fj.
Markene ..... -	Fjordane 186, Y. Nordfj.		Nordfj.eid	500	Stryn	S. o. Fj.
Markhus ..... -	Sunnhordland	168	Bergen	500	Skånevik	Hordl.
Marstein ..... jb. - ;	Raumabanen	98	Molde	500	Grytten ..	Møre o. R
Marvik ..... -	Ryfylke I.....	159	Stavanger	500	Jelsa	Rogl.
Marøy	Bergen—Manger	178	Bergen	500	Hordabø	Hordl.
Masdal	(Barstadvik) Ålesund	199	Ålesund		Vartdal .	Møre o. R
Masfjordnes ..... -	Lindås—Masfjord ..	177	Bergen	500	Masfjorden	Hordl.
Masi	Alta	254	Alta	500	Kautokeino	Finnm.
Masjok ..... -	Tana-ruten 235, Vadsø		Vadsø	500	Tana	Finnm.
Mathopen	Bergen [Bg.-Laksev.]	179	Bergen	500	Laksevåg.	Hordl.
Matrand ..... jb. -	Oslo-Charl.bg. *underv.*	92	K.-vinger	500	Eidskog	Hedm.
Matredal ..... -	Lindås—Masfjord ..	177	Bergen	500	Masfjorden	Hordl.
Matre i Sunnhordland .. -	Sunnhordland	168	Bergen	500	Skånevik	Hordl.
Maukdal	Senja-Tr.[I] 232, *T.-Kir.*		Tromsø	500	Målselv....	Troms
Maura	Dovrebn., Leirs.-Bøn	97	Oslo	500	Nannestad	Akh.
Mauranger	Hardanger	170	Bergen	500	Kvinnherad	Hordl.
Maurnes ..... ( )-	Vesterålen	231	Svolvær	500	Sortland	Nordl.
Maurset (1/7-30/9)	(Vøringsf.)Hard.170. Bgb.		Bergen		Eidfjord	Hordl.
Maursund ..... -	Senja-Tromsø N. ..	233	Tromsø	500	Skjervøy	Troms
Mauseidvåg	Ålesund	199	Ålesund	500	Borgund	Møre o. R
Medhaug	(Åkrehamn) Haugsd.	164	Haugesnd.		Åkra ..	Rogl.
Mefjord ..... -	Hammerfest-Galten	234	Ham.fest	500	Sørøysund	Finnm.
Mefjordvær ..... -	Senja-Tromsø [Y] ..	232	Tromsø	500	Berg	Troms
Megården ..... -	Salten [F] 230, *Tr.h.-Kir.*		Bodø	500	Sørfold ..	Nordl.
Mehamn ..... -	(Tana-rut. 235) *Nordland*		Vardø	10000	Gamvik	Finnm.
Meheia ..... jb. -	Sørlandsbanen I	137	Kongsberg	500	Ø. Sandsv	Busk.
Mehus i Senja	Senj.-Tromsø [H.-K]	232	Harstad	500	Kvæfjord	Troms
Meiland	Senja-Tromsøy N.	233	Tromsø	500	Skjervøy	Troms
Meisingset ..... -	Nrdm.-Td. 209; Dov.b. II		Kr.sund N.	500	Tingvoll	Møre o. R
Meland i Stryn ..... -	(Mindresunde) Fjord.	186	Nordfj.eid		Stryn ..	S. o. Fj.
Melandsjø ..... -	Ut-Tr.lag 212; Nrdm.Fr.		Tr.heim	500	Hitra	S.-Tr.l.
Melbu ..... -	(Vesterålen)	248		10000	Hadsel ..	Nordl.
Kontortid: 9-13, 16-18						

Navn	Utvekslingskontor	Post-distrikt	Anvisn. beløp inn-til kroner	Beliggenhet: Herred	Beliggenhet: Fylke
Meldal	Dovrebn. II 107; Tr.heim	Tr.heim	500	Meldal ..	S.-Tr.l.
Mele i Haus	(Haus)I. Nordhordl.S. 174	Bergen		Haus ..	Hordl.
Melfiordbotn	Nord-Helgeland 229	Bodø	500	Rødøy ..	Nordl.
Melhus	Dovrebn. II b, Db.-Trh. 99	Tr.heim	500	Melhus ..	S.-Tr.l.
Meling	Brg.-Haugesund y.l. 166	Haugesund	500	Bremnes	Hordl.
Meling i Høgsfjord	Stavanger 157	Stavanger	500	Forsand	Rogl.
Mellomdalen	(Rakkest.) Sydb. ø.l. 86	Sarpsborg		Rakkestad	Østf.
Melsomvik	Tønsberg 134	Tønsberg	500	Stokke ..	Vestf.
Meløy	Nord.-Helgel. 229, *T.-Kir.*	Bodø	500	Meløy ..	Nordl.
Meløyvær	Senja-Tromsø H.-A. 232	Harstad	500	Bjarkøy	Troms
Memurubu	(Gjendesh.)Dovreb. I d 97	Oslo		Lom	Opl.
Merdøy	Arendal 147	Arendal	500	Tromøy	A.-Agd.
Meren	(Skjåstad) Dramm.bn.127	Drammen		Lier ..	Busk.
Merkebekk	Sørlandsbn. I 137; Kr.ø	Kragerø	500	Drangedal	Telem.
Merket (Tisleidalen)	(Leira St.) Valdresb. 120	Oslo		N.-Aurdal	Opl.
Meråker	Meråkerbanen 217	Tr.heim	500	Meråker	N.-Tr.l.
Meråker jarnvegsst. jb.	(Meråker) Meråkerb. 217	Tr.heim		Meråker	N.-Tr.l.
Mesnali	(L.hm.) Dv.b. Hm.-Fb. 97	L.-hammer	500	Ringsaker	Hedm.
Mestervik	Senja-Tromsø (M) .. 232	Tromsø	500	Malangen	Troms
Meås	Sørlandsbanen I .. 137	Skien	500	Seljord ..	Telem.
Midbrøt	(N. Eigerøy) Egers. 154	Egersund		Eigersund	Rogl.
Midhamar	Bergen-Stavanger *i.l.* 166	Bergen	500	Stord ..	Hordl.
Midsund	Romsdal R. 202, (Molde)	Molde	500	Sør-Aukra	Møre o. R
Midtsandan	(Malvik) Tr.h.-Hell. 218	Tr.heim		Malvik....	S.-Tr.l.
Midtskog	*Rørosb. I* 108; Dovreb. I.	Elverum	500	Elverum	Hedm.
Midtsnertingdal	Dovrebn. I, *Gjøvikbn.* 114	Gjøvik	500	Snertingdal	Opl.
Midtvang	Hamar 103	Hamar	500	Vang ..	Hedm.
Midøy	(Dryna) Ålesund .. 201	Ålesund		Vatne.....	Møre o. R
Mieronjavre	Alta 254	Alta	500	Kautokeino	Finnm.
Mikkeljord	(Hattfj.dal) Nrdlb. III 218	Mosjøen		Hattfjelldal	Nordl.
Mikkelvik	Senja-Tromsø (Bu) 233	Tromsø	500	Helgøy	Troms
Miland	Rjukanbanen 137	Rjukan	500	Tinn	Telem.
Millomberg	(Lena) Gjøvikbn. .. 114	Gjøvik		Ø. Toten .	Opl.
Minde, Bergen	*Bergen* (Bergensb. II 122)	Bergen	3000	Bergen ..	Bg.
Mindland	Mid-Helgeland 228	Sandn.sjø	500	Tjøtta ..	Nordl.
Mindresunde	*Fjordane* 186 (Dovrb. Ib)	Nordfj.eid	500	Stryn ..	S. o. Fj.
Minnesund jb.;	Dovrebanen Ei.-Hm. 97	Eidsvoll	500	Eidsvoll	Akh.
Misje	Bergen-Øygard 179	Bergen	500	Herdla ..	Hordl.
Mistfjorden	Salten [F] 230, *Tr.h.-Kir.*	Bodø	500	Bodin ..	Nordl.
Misvær	Bodø 230, Tr.heim-Kir.	Bodø	500	Skjerstad	Nordl.
Mittet	Romsd. Nauste-ruten 203	Molde	500	Veøy .	Møre o. R
Mjelde	Senja-Tr. [Kv., Y.].. 232	Tromsø	500	Tr.øysund	Troms
Mjølfjell	Bergensbanen II .. 122	Bergen	500 *)	Voss	Hordl.
Mjølkeråen	*Bergen 179;* (I. Nordh.)	Bergen	500	Åsane ..	Hordl.
Mjøllvørdal	(Jostedal) Sogn 182	Lærdal		Jostedal	S. o. Fj.
Mjølvik radio	Senj.-Tromsø (Kv.) 233	Tromsø	500	Tr.øysund	Troms
Mjømna	Sogn 182, Fjordane 186	Lærdal	500	Gulen ..	S. o. Fj.
Mjøndalen jb.;	Randsfj.b. 127, Sørlandsb.	Drammen	3000	N. Eiker	Busk.
Kontortid: 8.30—9.20, 10—12, 14.30—18. Post bringes ut kl. 10.					
Mjåvatn	Sørlandsbanen II .. 137	Arendal	500	Froland	A.-Agd.
Mo jb.;	*(Nordl.bn.* III; Mid-Helgl.)		3000	(N.-Rana)	Nordl.
Kontortid: 9-13, 16-18 Post bringes ut kl. 8.30.					
Mo i Ryfylke	Ryfylke II 159	Stavanger	500	Vikedal	Rogl.
Modalen	Indre Nordhordl. O. 174	Bergen	500	Modalen	Hordl.
Moelv jb.;	Dovrebanen Hm.-Fb. 97	Hamar	1000	Ringsaker	Hedm.
Moen i Fræna	(Elnesvågen) Molde 203	Molde		Fræna ..	Møre o. R
Moen i Målselv	Senja-Tr.[I] 232, *T.-Kir.*	Tromsø	500	Målselv	Troms
Motossen	Skien 140	Skien	500	Gjerpen	Telem.
Moholtan	Trondheim 215	Tr.heim	500	Strinda ..	S.-Tr.l.
Moi jb.;	Jærbanen II 155	Egersund	1000	Lund ..	Rogl.
Moisund jb.;	Setesdalsbanen 150	Kr.sand S.	500	Hornnes	A.-Agd.
Moland	(Flatdal) Sørlandsbn. 137	Skien		Seljord ..	Telem.
Moldatveit	(Sauda) Ryfylke II 159	Stavanger		Sauda ..	Rogl.
Molde		206	3000		Møre o. R
Kontortid: 9-18, Post bringes ut kl. 9 og 12 (samt indre strøk kl. 17).					
Moldjord	Salten [B] 230, *Tr.h.-Kir.*	Bodø	500	Beiarn ..	Nordl.
Moldtustranda	(Sunnm. S.) Ålesund 199	Ålesund	500	Herøy ..	Møre o. R

*) *Mjølfjell:* telegr.anv. 1/6—31/8

M N O P R S T U V Y Æ Ø Å

Navn	Utvekslingskontor		Post-distrikt	Anvisn. beløp inntil kroner	Beliggenhet	
					Herred	Fylke
Mollandseid	Lindås-Masfjord	177	Bergen	500	Masfjorden	Hordl.
Momarken ✉	Mysen	91	Mysen		Eidsberg..	Østf.
Mongstad	Lindås-Masfjord	177	Bergen	500	Lindås ..	Hordl.
Monsøy	Ut-Trøndelag	212	Tr.heim	500	Kvenvær	S.-Tr.l.
Moreppen	Dovrebn., Leirs.-Bøn	97	Oslo	500	Nannestad	Akh.
Morgedal ✉	(Brunkeberg)Sørl.bn.	137	Skien		Kviteseid	Telem.
Mork i Romerike	(Hølandsbn. 92)		Oslo	500	Blaker ..	Akh.
	Oslo-Ch.bg., *underveis*					
Morskogen	Dovrebanen Ei.-Hm.	97	Eidsvoll	500	Eidsvoll	Akh.
Mortenhals	Senja-Tromsø (M) ..	232	Tromsø	500	Malangen	Troms
Mortensnes	Vadsø	256	Vadsø	500	Nesseby	Finnm.
Mortsund	Aust-Lofoten	231	Svolvær	500	Hol	Nordl.
Morud	Randsfjordbanen ..	127	Drammen	500	Modum ..	Busk.
Morvik i Åsane ✉	(Øvre-Ervik) Bergen	179	Bergen		Åsane ..	Hordl.
Morvoll ✉	(By) Tr.heim—Nms.	225	Tr.heim		Åfjord	S.-Tr.l.
Mosanden ✉	(Støren) Dovrebn. II	99	Tr.heim		Støren ..	S.-Tr.l.
Mosby	*Kr. S.;* Sørlandsbn. II	137	Kr.sand S	500	Oddernes	V.-Agd.
Mosjøen	*(Nordl.b.* III, 218; M.-Helg.)			3000		Nordl.
Kontortid: 9-14, 17-19 Post bringes ut 2 g. dgl. til forskj. tider.						
Moskenesvær ✉	(Sørvågen) V.-Lofot	231	Svolvær		Moskenes.	Nordl.
Moskodalen ✉	(Storslett). Snj.-Tr.N.	233	Tromsø		Nordreisa.	Troms
Mosnes ✉	(Fjæra) Sunnhordl.	168	Bergen		Skånevik..	Hordl.
Moss		88		3000		Østf.
Kontortid: 8-18. Post bringes ut kl. 8 og 11.30						
Mostadmark	Nordlb. *Tr.heim-Hell*	218	Tr.heim	500	Malvik ..	S.-Tr.l.
Mosterhamn	Bergen-Stavanger i.l.	166	Haugsnd.	500	Moster ..	Hordl.
Mosterøy	Stavanger	157	Stavanger	500	Mosterøy	Rogl.
Mostu ✉	(Dal) Dovrebn. I a ..	97	Eidsvoll		Eidsvoll	Akh.
Mostøyl ✉	(Dalen i Tel.) Band. II	142	Skien		Lårdal ..	Telem.
Mosvik	Trondheim utgående	216	Tr.heim	500	Mosvik ..	N.-Tr.l.
Movik ✉	(Tårnvik) Salten F.	230	Bodø		Sørfold ..	Nordl.
Muddvær	Sør-Helgeland	228	Br.sund	500	Vega	Nordl.
Mula (felt)	M. Helgel. 228, Nordlbn. III		Sandn.sjø	500	Sør-Rana.	Nordl.
Mundheim	Hardanger 170 [Midhdl.]		Bergen	500	Varaldsøy	Hordl.
Munkefjord ✉	(Neiden) Kirkenes..	256	Kirkenes		S.Varanger	Finnm.
Munkerekka ✉	Tønsberg	134	Tønsberg		Nøtterøy	Vestf.
Murumoen ✉	(Nordli)Nordlandsb.II	218	Namsos		Nordli ..	N.-Tr.l.
Musken ✉	(Drag) Tysfj. Ofoten	230	Narvik		Tysfjord..	Nordl.
Muslandsvåg	Ryfylke II	159	Stavanger	500	Nedstrand	Rogl.
Myken	Nord-Helgeland	229	Bodø	500	Rødøy ..	Nordl.
Myking	Lindås-Masfjord	177	Bergen	500	Lindås ..	Hordl.
Mykingstølen ✉ ^{24} 6-^{10}/$_{9}$	Nesbyen	122	Nesbyen		Nes.....	Busk.
Mykland	Sørlandsbanen II ..	137	Arendal	500	Mykland	A.-Agd.
Myklebost i Haram	Ålesund	199	Ålesund	500	Haram ..	Møre o. R
Myklebost i Jølster	Fjordane	189	Førde	500	Jølster ..	S. o. Fj.
Myklemyr	Song (Indre Sogn..	182	Lærdal	500	Jostedal	S. o. Fj.
Myklestaeidet ✉	(Uggdalseidet)Sunnh.	168	Bergen		Tysnes	Hordl.
Myksvoll	Lindås—Masfjord L.	177	Bergen	500	Lindås....	Hordl.
Mylla ✉ ^{1}/$_{6}$—^{31}/$_{8}$	(Grua) Gjøvikbanen	114	Oslo		Lunner....	Opl.
Myra ✉	(Stab.)Oslo tr.lok.-r. v.	(84)	Oslo		Bærum	Akh.
Myrdal	*Bergensb. II* 122 (Sogn)		Bergen	500 *)	Aurland ..	S. o. Fj.
Myre i Vesterålen	Vesterålen	231	Svolvær	500	Øksnes....	Nordl.
Myrland ✉	Melbu (Vesterålen)..	231	Melbu		Hadsel....	Nordl.
Myrlandshaug	Harstad—Sjøvegan..	232	Harstad	500	Gratangen	Troms
Myrmæl ✉	(Sande Sjø.) Fjordane		Førde		Gaular	S. o. Fj.
Myrvik ✉	(Seierstad) Namdal F.	226	Namsos		Fosnes ..	N.-Tr.l.
Myrvoll	Oslo tr. lokal-r. *øst*	(84)	Oslo	500	Oppegård	Akh.
Mysen	(Østfoldbanen ø. l.)	91		3000	Mysen ..	Østf.
Kontortid: 8½-12, 15-17 Post bringes ut kl. 10.0.						
Mæl	Rjukanbanen	137	Rjukan	500	Tinn	Telem.
Mælandsvågen	Brg.-Haugesund y. l.	166	Haugsnd.	500	Bremnes	Hordl.
Mælum (Bergan i Mælum)	Bratsbergbn.; Skien	140	Skien	500	Solum ..	Telem.
Mære	Nordlandsbanen I ..	218	Steinkjer	500	Sparbu ..	N.-Tr.l.
Mærvoll i Lofoten	Aust-Lofoten	231	Svolvær	500	Borge ..	Nordl.
Møkkelvik ✉	(Limingen) Nordlb. III	218	Namsos		Namsskoga	N.-Tr.l.
Møkster	Brg.-Haugesund y. l.	166	Bergen	500	Austevoll	Hordl.
Mølnarodden ✉	(Sund) Vest-Lofoten	231	Svolvær		Flakstad	Nordl.
Mølnbukt	Ut-Trøndelag	213	Tr.heim	500	Agdenes	S.-Tr.l.
Mølstrevåg	Haugesund	164	Haugesnd.	500	Sveio	Hordl.
Mønshaugen	Voss 125; Hardanger	170	Bergen	500	Voss	Hordl.
Mørsvikbotn	Salten [F] 230. *Tr.h.-Kir.*		Bodø	500	Nordfold	Nordl.
Møsstrond ✉	(Rauland) Sørl.bn. I	137	Skien		Rauland	Telem.

*) *Myrdal:* telegr.-anv. ^{1}/$_{6}$—^{31}/$_{8}$.

Navn	Utvekslingskontor	Post-distrikt	Anvisn. beløp inn-til kroner	Beliggenhet: Herred	Beliggenhet: Fylke
Møvik på Sotra	Bg.-Øyg. og Bg. 179, 180	Bergen	500	Fjell	Hordl.
Målsjorda	Senja-Tromsø [M] 232	Tromsø	500	Lenvik	Troms
Målsnes	Senj.-Tr.[I-M]232 *T.-Kir.*	Tromsø	500	Målselv	Troms
Målvikgrend	Indre Nordhordl. O. 174	Bergen		Hosanger	Hordl.
Måløy	Fjordane 190; *Trh.-Brg.*		10000	S.-Vågsøy	S. o. Fj.
Kontortid: 9-13, 16-18					
Post bringes ut kl. 9.°;					
Måndalen i Romsdal	Romsdal R. 202	Molde	500	Voll	Møre o. R
Måneset	Namdalen L. 226	Rørvik	500	Kolvereid	N.-Tr.l.
Måren	Sogn 182	Lærdal	500	Kyrkjebø	S. o. Fj.
Mårvik	(Atrå) Rjukanbn. 137	Rjukan		Tinn	Telem.
Måsvik	Senja—Tromsø (Kv.) 233	Tromsø		Tromsøysd	Troms
Måsøy	Vest-Finnmark I 284	Hm.fest	500	Måsøy	Finnm.
Naddvik	Sogn (Indre Sogn.. 182	Lærdal	500	Årdal	S. o. Fj.
Nakkerud	Randsfjordbanen 127	Hønefoss	500	Tyristrand	Busk.
Nakksjø	(Drangedal) Sørl.bn. 137	Kragerø		Drangedal	Telem.
Nalom	Stavern 136	Stavern		Brunlanes	Vestf.
Namdalseid	Nordlbn. I 218; Namsos	Steinkjer	500	Namd.eid	N.Tr.l.
Namnå	Solørbanen 92	K.vinger	500	Grue	Hedm.
Namsos	(224)		10000		N.-Tr.l.
Kontortid: 9-13, 15-18					
Post bringes ut kl. 9.° og 18.°.					
Namsskogan	Nordlandsbanen III.. 218	Namsos	500	Namsskoga	N.-Tr.l.
Nannestad	Dovrebn., Leirs.-Bøn 97	Oslo	500	Nannestad	Akh.
Napp i Lofoten	**Aust-Lofoten** 231	Svolvær	500	Flakstad	Nordl.
Nappane	Lindås—Masfjord.... 177	Bergen	500	Sæbø	Hordl.
Narbuvollen	Rørosbanen I 108	Røros	500	Os	Hedm.
Nardosletta	Trondheim 215	Tr.heim	500	Strinda	S.-Tr.l.
Narestø	Arendal 147,Tvedestrand	Arendal	500	Flosta	A.-Agd.
Narjordet	Rørosbanen I 108	Røros	500	Os	Hedm.
Narvik	258		10000		Nordl.
Kontortid: kl. 9.°-17.°.					
Post bringes ut kl. 10.° og 17.°					
Under-postk.II: Narvik H.					
Nastad	(Kvisvik) Kr.sund 207	Kr.sund N.		Straumsnes	Møre o. R
Naust	Trondheim utgående 216	Tr.heim	500	Ytterøy	N.-Tr.l.
Naustbukta	Namdalen L. 226	Rørvik	500	Gravvik	N.-Tr.l.
Naustdal i Nordfjord	Fjordane 186, Y. Nordfj.	Nordfj.eid	500	Eid	S. o. Fj.
Naustdal i Sunnfjord	Fjordane 186	Førde	1000	Naustdal	S. o. Fj.
Nauste i Romsdal	Romsd. Nauste-ruten 203	Molde	500	Eresfj. o. V	Møre o. R
Nautnes	Bergen-Øygarden 179	Bergen	500	Hjelme	Hordl.
Nautsund	Fjordane 186	Førde	500	Fjaler	S. o. Fj.
Nautvik	(Volda) Sunnm. S. *i. l.* 196	Volda		Volda	Møre o. R
Navaren	Senja-Tromsø (M) 232	Tromsø	500	Malangen	Troms
Navelsaker	(Holmøyane) Fjord. 186	Nordfj.eid		Hornindal	S. o. Fj
Nedgården	(Gravningsundet) Fr.st. 89	Fr.stad		Hvaler	Østf.
Nedre Eggedal	Randsfjordbanen 127	Drammen	500	Sigdal	Busk.
Nedre Myssa	(Hauge i D.) Egersd. 154	Egersund		Sokndal	Rogl.
Nedre Vats	Ryfylke II 159 (Hgsd.)	Stavanger	500	Vats	Rogl.
Nedstrand	Ryfylke II 159	Stavanger	500	Nedstrand	Rogl.
Neiden [ ]	Kirkenes 256	Kirkenes	500	S.Varanger	Finnm.
Nelaug	Sørlandsbanen II 137	Arendal	500	Åmli	A.-Agd.
Nerala	Senja-Tr.[I] 232; *Tr.-Kir.*	Harstad	500	Bardu	Troms
Nerdvikja	Nordm.-Smøla, Nm.-Fr. 208	Kr.sund N.	500	Edøy	Møre o. R
Nerholla	(Reitan) Rørosbn. II 109	Røros		Ålen	S.-Tr.l.
Nerland i Hustad	(Askevåg) Nordm. R. 203	Molde		Hustad	Møre o. R
Nerlandsøy	Sunnmøre S. *y. l.*.. 196	Ålesund	500	Herøy	Møre o. R
Nerskaudal	(Rissa) Ut-Trøndelag 212	Tr.heim		Rissa	S.Tr.l.
Nerstad i Buskerud	Randsfjordbanen 127	Drammen	500	Sigdal	Busk.
Nerås	Romsdal R. 212 (Molde)	Molde	500	Vestnes	Møre o. R
Nesbyen	(Bergensbanen) 124		3000	Nes	Busk.
Kontortid: 9-12, 14-18					

N O P R S T U V Y Æ Ø Å

Navn	Utvekslingskontor		Post-distrikt	Anvisn. beløp inntil kroner	Beliggenhet	
					Herred	Fylke
Nes i Fosna	Tr.heim-Namsos	225	Tr.heim	500	Nes	S.-Tr.l.
Nes i Hole ✉	(Krokkleiv) Hønefoss	124	Hønefoss		Hole	Busk.
Nes i Ådal	Bg.bn.,Hønef.;Valdrb.	117	Hønefoss	500	Ådal	Busk.
Nes på Hedmark	Dov.b. Ei.-Hm.,Hamar	103	Hamar	1000	Nes	Hedm.
Nesbøsjøen ✉	(Rødland)Lind.-Msfj.	177	Bergen		Lindås	Hordl.
Nesbøstrand ✉	(Kjelkenes) Fjordane	186	Florø		Bremanger	S. o. Fj.
Nesefjord	Fjordane	186	Florø	500	Solund	S. o. Fj.
Neset i Bonnefjorden ✉	Ski	88	Ski		Ski	Akh.
Nesflaten	Ryfylke I	159	Stavanger	500	Suldal	Rogl.
Nesgrenda	Sørlandsbanen II	137	Tvedestr.	500	Holt	A.-Agd.
Neshamn	Bergen-Stavgr., *i. l.*	166	Bergen	500	Tysnes	Hordl.
Nesheim ✉	(Aubøsund) Ryfylke I	159	Stavanger		Sjernarøy	Rogl.
Nesjestranda	Romsd. Nauste-ruten	203	Molde	500	Veøy	Møre o. R
Nesland	Bandak II	142	Skien	500	Vinje	Telem.
Nesland i Lofoten ✉	(Sund) Vest-Lofoten	231	Svolvær		Flakstad	Nordl.
Neslandsvatn	Sørlandsbn. I 137;	Kr.ø	Kragerø	500	Drangedal	Telem.
Nesna	Mid.-Helgel. 229, *T.-Kir.*		Sandn.sjø	3000	Nesna	Nordl.
Nesoddhøgda	Oslo tr. lokal-r. *øst*	83	Oslo	500	Nesodden	Akh.
Nesoddtangen*)	Oslo tr. lokal-r. *øst*	83	Oslo	500*	Nesodden	Akh.
Nessa i Ryfylke	Ryfylke I	159	Stavanger	500	Årdal	Rogl.
Nessane	Sogn	182	Lærdal	500	Vik	S. o. Fj.
Nesseby	Vadsø	256	Vadsø	500	Nesseby	Finnm.
Nessjøen	Bergen—Øygarden	179	Bergen	500	Fjell	Hordl.
Nesttun (Bergen	Bergen; Bergensbn. II	122	Bergen	3000	Fana	Hordl.
Nesvalen	Tr.heim—Namsos	225	Tr.heim	500	Roan	S.-Tr.l.
Nesvik ✉	(Skiftun) Ryfylke I	159	Stavanger		Hjelmeland	Rogl.
Nesøy ✉	(Nesefjord) Fjordane	186	Florø		Solund	S. o. Fj.
Netlandsneset	Flekkefjord 153 [Jærbn.]		Flekkefj.	500	Fjotland	V.-Agd.
Neverdal	Nord-Helgeland	229	Bodø	500	Meløy	Nordl.
Neverfjord	Altafjord	234	Hm.fest	500	Kvalsund	Finnm.
Nevernes	Sør-Helgeland	228	Br.sund	500	Velfjord	Nordl.
Nevlunghamn	Larvik	136	Larvik	1000	Brunlanes	Vestf.
Nidarvoll	Trondheim	215	Tr.heim	500	Strinda	S.-Tr.l.
Nikkeby	Senja—Tromsø N.	233	Tromsø	500	Skjervøy	Troms
Nissedal	Bandak II	142	Skien	500	Nissedal	Telem.
Nisterud ✉	Skien og Bratsbergb.	137	Skien		Holla	Telem.
Nittedal	Gjøv.b.: Oslo-Hakadal	114	Oslo	500	Nittedal	Akh.
Njøten	Lindås-Masfjord	177	Bergen	500	Austrheim	Hordl.
Nodelandsmoen ✉	(Brennåsen) Kr.sand	149	Kr.sand S.		Greipstad	V.-Agd.
Nor i Nordfjord	Fjordane	186	Nordfj.eid	500	Eid	S. o. Fj.
Nor i Solør	Solørbanen	137	K.-vinger	500	Brandval	Hedm.
Norangdal	Ålesund	199	Ålesund	500	Hjørundfj.	Møre o. R
Nordagutu	Sørlandsbanen (I)	137	Skien	500	Sauherad	Telem.
Nordangervågen	Bergen-Manger	178	Bergen	500	Hordabø	Hordl.
Nordarnøy	Nord-Helgeland	229	Bodø	500	Gildeskål	Nordl.
Nordberg	Dovrebanen Fb.-Db.	97	L.-hammer	500	Skjåk	Opl.
Nordbjørsvik	Salten [F] 230, *Tr.h.-Kir.*		Bodø	500	Nordfold	Nordl.
Nordbotn	Ut-Trøndelag	212	Tr.heim	500	Fillan	S.-Tr.l.
Nordbuan	Ut-Trøndelag	212	Tr.heim	500	N.-Frøya	S.-Tr.l.
Nordby ✉	(Svinndal) Moss	88	Moss		Svindal	Østf.
Nordbyneset	Senja-Tromsø (M)	132	Tromsø	500	Malangen	Troms
Nordbø på Karmøy	Haugesund	164	Haugesnd.	500	Torvastad	Rogl.
Norddal	Sunnmøre N.	196	Ålesund	500	Norddal	Møre o. R
Norddalsfjorden	Fjordane II	186	Florø	500	Bru	S. o. Fj.
Norddalsøy ✉	(Norddalsfj.) Fjord.	186	Florø		Bru	S. o. Fj.
Norddyrøy	Ut-Tr.lag, Ndm.-Fr.	208	Tr.heim	500	N.-Frøya	S.-Tr.l.
Nordeidet	Snj.-Tr. (Bu.) Kj. [N]	233	Tromsø	500	Karlsøy	Troms
Nordeide i Sogn	Sogn	182	Lærdal	500	Kyrkjebø	S. o. Fj.
Norderhov	Hønefoss 124, [Oslo]		Hønefoss	500	Norderhov	Busk.
Nordfjordeid	(Fjordane)	193		3000	Eid	S. o. Fj.
Kontortid: 9.0-13.0 og 16.0-19.0 Post bringes ut m., o., to. kl. 9 f. 9 og 15, l. 15.						
Nord-Fogn	(Ryfylke) Stavanger	157	Stavanger	500	Finnøy	Rogl.

*) Nesoddtangen, poståpneri 15/5—15/9, den øvrige tid brevhus.

Navn	Utvekslingskontor	Post-distrikt	Anvisn. beløp inn-til kroner	Beliggenhet: Herred	Beliggenhet: Fylke
Nordfold	Salten [F] 230, *Tr.h.-Kir.*	Bodø	500	Nordfold	Nordl.
Nordgulen	Sogn 182	Lærdal	500	Gulen ..	S o. Fj.
Nordheim	Nordmøre—Frøya .. 208	Kr.sund N.	500	Tustna ..	Møre o. R
Nord-Herøy	Mid-Helgeland 229	Sandn.sjø	500	Herøy	Nordl.
Nord-Hille	Ryfylke I 159	Stavanger	500	Sjernarøy	Rogl.
Nord-Horsfjord	(Nmd. [V] Sør-Helgl. 228	Br.sund	500	Bindal ..	Nordl.
Nordhuglo	Bergen-Stavgr. *i. l.*.. 166	Bergen	500	Stord	Hordl.
Nordkapp ✉	Hammerfest 234	Hon.våg		Kjelvik....	Finnm.
Nordkisa	Dovrebn., Leirs.-Bøn 97	Oslo	500	Ullensaker	Akh.
Nordkjosbotn	Senja-Tromsø (Ba) 232	Tromsø	500	Balsfjord	Troms
Nordkrekling	Namdalen F. 226	Namsos	500	Foldereid	N.-Tr.l.
Nordkvalvåg ✉	(Birkestrand)Kr.sund 207	Kr.sund N.		Frei	Møre o. R
Nordkvingo	Lindås-Masfjord 177	Bergen	500	Masfjorden	Hordl.
Nord-Landego	Salten [F] 230, *Tr.h.-Kir.*	Bodø	500	Bodin	Nordl.
Nord-Lenangen	Senja-Tromsø N. .. 233	Tromsø	500	Karlsøy ..	Troms
Nordli	Nordlandsbanen II.. 218	Namsos	500	Nordli ..	N.-Tr.l.
Nordliland	Aust-Lofoten 231	Svolvær	500	Borge .	Nordl.
Nordmannvik	Senja-Tromsø N..... 233	Tromsø	500	Kåfjord...	Troms
Nordmjele	Senj.-Tr.[H-A]232 *T.-Kir.*	Harstad	500	Dverberg	Nordl.
Nordnesøy	Nord-Helgeland 229	Bodø	500	Rødøy ..	Nordl.
Nordre Atnedalen	Rørosbanen I 108	Tynset	500	Folldal..	Hedm.
Nordre Bjørnsund	Molde-Utensunds ... 203	Molde	500	Fræna ..	Møre o. R
Nordre Eigerøy	Egersund 154	Egersund	500	Eigersund	Rogl.
Nordre Etnedal	Valdresbanen 117	Oslo	500	Etnedal	Opl.
Nordre Grong	Nordlandsbanen III.. 218	Namsos	500	Røyrvik	N.-Tr.l.
Nordre Hetlevik	Bergen 179	Bergen	500	Askøy .	Hordl.
Nordre Lii ✉	(Lom) Dovrebn. I d 97	L.-hammer		Lom	Opl.
Nordre Neset ✉	(Os) Midh.l.; *Bergen* 179	Bergen		Os	Hordl.
Nordre Nissedal	Bandak II 142	Skien	500	Nissedal	Telem.
Nordrepollen ✉	Hardanger 170	Bergen		Kvinnherad	Hordl.
Nordre Sandøy ✉	(Gravningsundet) Fr.st. 89	Fr.stad		Hvaler	Østf.
Nordre Toten	Gjøvik 116	Gjøvik	500	Ø. Toten	Opl.
Nordre Vartdal	Ålesund 199	Ålesund	500	Vartdal ..	Møre o. R
Nordrygge (Rygge) ✉	(Kråkberget) Vesterål. 231	Svolvær		Øksnes ..	Nordl.
Nordsinni	Valdresbanen 117	Oslo	500	N. Land	Opl.
Nordsinni jarnv.st. ✉ jb.	(Nordsinnni) Valdr.bn. 117	Oslo		N. Land	Opl.
Nordsjona	Mid-Helgeland 229	Sandn.sjø	500	Nesna ..	Nordl.
Nordskot	Salten 'N 230	Bodø	500	Leiranger	Nordl.
Nordsmøla (Hopen)	Nordmøre—Smøla.. 208	Kr.sund N	500	Hopen ..	Møre o. R
Nord-Solvær	Mid-Helgeland 229	Sandn.sjø	500	Lurøy ..	Nordl.
Nord-Statland	Trondheim—Namsos 225	Namsos	500	Otterøy	N.-Tr.l.
Nordstrand jb.	Oslo tr. lokal-r. *øst* (84)	Oslo	500	Aker	Akh.
Nordstrandhøgda (Oslo)	Oslo tr. lokal-r. *øst* (84)	Oslo	1000	Aker	Akh.
Nordstrøno	Midhordland..... 173	Bergen	500	Os	Hordl.
Nordsæter ✉	Lillehammer 104	L.hammer		Fåberg	Opl.
Nord-Torpa	Valdresbanen 117	Oslo	500	Torpa ..	Opl.
Nordtveitgrend	Midhordland..... 173	Bergen	500	Strandvik	Hordl.
Nordvang	Rørosbanen I 108	Røros	500	Os	Hedm.
Nordvik i Fana ✉	(Lysekloster) Bergen 179	Bergen		Fana.....	Hordl.
Nordvika i Helgeland ..	Mid-Helgeland 229	Sandn.sjø	500	Nordvik	Nordl.
Nordvikja på Smøla....	Nordmøre—Smøla.. 208	Kr.sund N	500	Edøy	Møre o. R
Nordvikstranda	Nordmøre—Todalen 209	Kr.sund N	500	Stangvik	Møre o. R
Nordværnes	Nord-Helgeland 229	Bodø	500	Rødøy....	Nordl.
Nordværøy i Lofoten	Vest-Lofoten 231	Svolvær	500	Værøy ..	Nordl.
Nordvågen i Finnmark	(V.-Finnm.) Honn.våg 254	Hon.våg	500	Kjelvik ..	Finnm.
Nordøyan (1/2—31/6)	Namdalen V. 226	Rørvik	500	Vikna ..	N.-Tr.l.
Nordøysund	Bergen—Øygarden.. 179	Bergen	500	Hjelme ..	Hordl.
Nordøyvågen	Mid-Helgeland 229	Sandn.sjø	500	Dønnes	Nordl.
Noresund	Randsfjordbanen .. 127	Drammen	500	Krødsherad	Busk.
Norheimsund	Hardanger 170; Brg.bn. II	Bergen	1000	Kvam ..	Hordl.
Norskholmen, se Boftsa					
Notodden	(Sørlandsbanen) 140		3000		Telem.
Kontortid: 8-14, 16-19 (i tiden 1/6-31/8: 16-18)					
Post bringes ut kl. 8, 12 og 15.					
Nottveit	Indre Nordhordl. O. 174	Bergen	500	Modalen	Hordl.

O P R S T U V Y Æ Ø Å

Navn	Utvekslingskontor	Post-distrikt	Anvisn. beløp inn-til kroner	Beliggenhet: Herred	Beliggenhet: Fylke
Novelandet ✉	(Kalvåg) Fjordane.. 186	Florø		Bremanger	S. o. Fj.
Nusfjord ..... 🚂/🚶	Vest-Lofoten 231	Svolvær	500	Flakstad	Nordl.
Nustadfoss ✉	(Meråker)Meråkerbn. 217	Tr.heim		Meråker	N.-Tr.l.
Nuvsvåg ..... 🚶	Hmrfst.-Skjærvøy .. 234	Hm.fest	500	Loppa ..	Finnm.
Nybergsund 🐎..... 🚶-	Elverum 110	Elverum	500	Trysil ..	Hedm.
Nyborg ..... 🚶-	Vadsø..... 256	Vadsø	500	Nesseby	Finnm.
Nyborg i Nordhordland	Bergen 179	Bergen	500	Åsane ..	Hordl.
Nygard ..... jb.-🚶-	Gjøvikbanen 114	Gjøvik	500	Vardal ..	Opl.
Nygard i Valdres ✉...	(Aurdal) Valdresbn. 117	Oslo		N.-Aurdal	Opl.
Nygårdsjøen ..... 🚶-	Salten [B] 230, *Tr.h.-Kir.*	Bodø	500	Gildeskål	Nordl.
Nyhamar i Sogn ..... 🚶	Sogn 182	Lærdal	500	Gulen ..	S. o. Fj.
Ny-Hellesund	Kristiansand S..... 149	Kr.sand S.	500	Søgne ..	V.-Agd.
Nyhus ✉.....	(Kjernmoen)Elverum 110	Elverum		Trysil ..	Hedm.
Nykirke ....jb.-🚶; (Horten 🚶)	Vestfoldbanen 132	Horten	500	Borre	Vestf.
Nyksund ..... 🚶	Vesterålen 231	Svolvær	500	Langenes	Nordl.
Nykvåg .....(🚶)-	Vesterålen 231	Svolvær	500	Bø	Nordl.
Nylund ✉	(Vordeneset) Haugs. 164	Haugsnd.		Skjold ..	Rogl.
Nymark ..... 🚶-	Hardanger 170	Bergen	500	Tysnes ..	Hordl.
Nypan .....jb.-🚶; (🚶)-	Dovrebanen Db.-Trh. 97	Tr.heim	500	Melhus....	S.-Tr.l.
Nystova 🐎 ..... 🚶-	Valdresbanen 117; Sogn	Oslo	500	Vang	Opl.
Nystrand	Vestf.bn., Bratsbergbn.	Porsgrunn	500	Eidanger	Telem.
Nytrøa 🐎 ..... 🚶-	Tynset 112	Tynset	500	Tynset ..	Hedm.
Nyttingnes ..... 🚶-	Fjordane II 186	Florø	500	Kinn	S. o. Fj.
Nyvoll ✉	(Tennes)Senj.-Tr. Ba. 232	Tromsø		Balsfjord	Troms
Nyvoll i Altafjord ..... 🚶	Altafjord 234	Hm.fest	500	Talvik ..	Finnm.
Ny-Ålesund ✉ (sommer)🚶-r.	Tromsø 253	Tromsø		Svalbard	Svalb.
Nærbø ..... jb.-🚶; 🚶	Jærbanen I 155	Stavanger	500	Nærbø ..	Rogl.
Næroset 🐎 .....(🚶)	Dovrebanen Hm.-Fb. 97	Hamar	500	Ringsaker	Hedm.
Nærsnes 🐎..... 🚶-	*Oslo 84;* (Vestfoldbanen)	Drammen	500	Røyken	Busk.
Nærøysteine..... (🚶)-	Namdalen V. og L... 226	Rørvik	500	Nærøy ..	N.-Tr.l.
Nørdstelia ✉	(Nordtorpa) Valdr.bn. 117	Oslo		Torpa ..	Opl.
Nøsen*) 🐎	Valdresbanen 177	Oslo	500*)	V. Slidre	Opl.
Nøss 🐎 .....(🚶)-	Senj.-Tr.[H-A]232 *T.-Kir.*	Harstad	500	Bjørnskinn	Nordl.
Nøtlevåg ✉	(Askeland) L.-Masfj. 177	Bergen		Sæbø ..	Hordl.
Nøtterøy 🐎.....	Tønsberg 134	Tønsberg	1000	Nøtterøy	Vestf.
Nå ..... 🚶-	Hardanger 170	Bergen	500	Ullensvang	Hordl.
Nåra ..... 🚶-	Fjordane 186	Florø	500	Solund ..	S. o. Fj.
Nåvårdalen ✉.... [🚂-🚶]-	(Ulsberg) Tynset....112	Tynset		Kvikne ..	Hedm.
⊙aldsbygd ..... 🚶	Sunnmøre N..... 196	Ålesund	500	Sunnylv.	Møre o. R
Odda ..... 🚂-🚶-	(Hardanger) 174		3000 🚂	Odda	Hordl.
Kontortid: kl. 9.⁰-16.⁰ Post bringes ut mand. kl. 9.⁰ og 13.³⁰, de øvrige dager kl. 13.³⁰					
Odden på Nordmøre....	Nordmøre—Smøla.. 208	Kr.sund N.	500	Bratvær	Møre o. R
Odnes ..... jb.-🚶; 🚶-	Valdresbanen 117	Oslo	500	Fluberg	Opl.
Offersøy	Svolvær-Lød. 231, *T.-Kir.*	Svolvær	500	Lødingen	Nordl.
Ofossen ✉.....	(Skjåk) Dovrebn. I d 97	L.-hammer		Skjåk	Opl.
Ofredal .... 🚶-	Sogn (Indre Sogn).. 182	Lærdal	500	Årdal ..	S. o. Fj.
Ofstadsjøen .....(🚶)-	Namdalen V..... 226	Rørvik	500	Vikna ..	N.-Tr.l.
Oggevatn ✉ ..... jb-🚶	(Vatnstr.) Sørl.bn. II 137	Kr.sand S.		Vegusdal..	A.-Agd.
Ogna ..... jb-🚶	Jærbanen I 155	Stavanger	500	Ogna ..	Rogl.
Okkenhaug ✉	Levanger 221	Levanger		Frol	N.-Tr.l.
Oklungen ..... jb-🚶; 🚶-	Vestfoldbanen 132	Porsgrunn	500	Eidanger	Telem.
Oksevåg ..... 🚶-	Vest-Finnmark II .. 235	Hm.fest	500	Lebesby	Finnm.
Oksfjordhamn ..... 🚶-	Senja-Tromsø N. .. 233	Tromsø	500	Skjervøy	Troms
Oksval i Bonnefjord[2]) ..	Oslo tr. lokal-r. *øst* .. 83	Oslo	500 [2])	Nesodden	Akh.
Oksvoll ..... 🚶-	Trondheim—Namsos 225	Tr.heim	500	Nes	S.-Tr.l.
Olbu 🐎	Dovrebanen Db.-Trh. 199	Tr.heim	500	Opdal ..	S.-Tr.l.
Oldedalen 🚶 ..... 🚶-	Fjordane 186	Nordfj.eid	500	Innvik ..	S. o. Fj.
Olden ..... 🚶-	Fjordane 186	Nordfj.eid	500 🚂	Innvik ..	S. o. Fj.
Olderbakken ..... 🚶-	Senja-Tromsø [Kj.] 233	Tromsø	500	Sørfjord	Troms
Olderdalen ..... 🚶	Senja-Tromsø N. .. 233	Tromsø	500	Kåfjord	Troms

*) *Nøsen:* 20/6-20/9 poståpneri, den øvrige tid brevhus.

[2]) *Oksval i Bonnefjord:* 15/5-15/9 poståpneri, den øvrige tid brevhus.

Navn	Utvekslingskontor		Post-distrikt	Anvisn. beløp inntil kroner	Beliggenhet	
					Herred	Fylke
Olderfjord	Senja-Tromsø N. ..	233	Tromsø	500	Kvænangen	Troms
Oldervik i Tromsøysund	Senja-Tromsø (Kj.)	232	Tromsø	500	Tr.øysund	Troms
Oldevatn	Fjordane	186	Nordfj.eid	500	Innvik ..	S. o. Fj.
Olstad	Dovrebanen Hm.-Fb.	97	L.-hammer	500	V. Gausdal	Opl.
Oltedal	Stavanger	157	Stavanger	500	Gjestal ..	Rogl.
Oltesvik	Stavanger	157	Stavanger	500	Høle	Rogl.
Omastrand	Hardanger	170	Bergen	500	Str.barm	Hordl.
Omgang	Tana-ruten	235	Vardø	500	Gamvik ..	Finnm.
Ommedal ✉	(Hyen) Fjordane....	186	Nordfj.eid		Gloppen	S. o. Fj.
Ona	Molde-Utensunds ...	203	Molde	500	Sandøy ..	Møre o. R
Onarheim	Hardanger	170	Bergen	500	Tysnes ..	Hordl.
Onsaker	Bergensbanen I	122	Oslo	500	Gran	Opl.
Onsøy (🚂)	Østfoldbanen v. l. ..	86	Fr.stad	500	Onsøy ..	Østf.
Opdal (🚂);	Dovrebanen Db.-Trh.	99	Tr.heim	500 🚂	Opdal ..	S.-Tr.l.
Opdalsøyra	Sogn	182	Lærdal	500	Gulen ..	S. o. Fj.
Ophaug 🚂	Trondheim—Namsos	225	Tr.heim	500	Ørland ..	S.-Tr.l.
Ophus jb.	Rørosbanen I	108	Elverum	500	St.-Elvdal	Hedm.
Opland	Trondheim—Namsos	225	Namsos	500	Flatanger	N.-Tr.l.
Oppdøl i Lofoten ✉	(Leknes) Aust-Lof...	231	Svolvær		Buksnes...	Nordl.
Oppedal i Sogn	Sogn	182	Lærdal	500	Brekke	S. o. Fj.
Oppegård jb.	Oslo tr. lokal-r. *øst*	(84)	Oslo	500	Oppegård	Akh.
Oppsal ✉ (Oslo)	(Bryn) Oslo tr. lok.r. *ø.*	(84)	Oslo		Aker ...	Akh.
Opstad i Odalen	Oslo-Charl.bg. *underv.*	92	K.vinger	500	Sør-Odal	Hedm.
Opstad på Jæren	Jærbanen I	155	Stavanger	500	Nærbø ..	Rogl.
Opstryn	*Fjordane* 186 (Dvrb. I b.)		Nordfj.eid	500	Stryn ..	S. o. Fj.
Optedal ✉	(Haugholmen) Jærb.II	155	Flekkefjord		Bakke ..	V.-Agd.
Orkanger		215		3000 🚂	Orkanger	S.-Tr.l.
Kontortid: 9-14, 17-19 Post bringes ut kl. 12.0.						
Orkevik ✉	(Langevåg) Ålesund	199	Ålesund		Borgund	Møre o. R
Ormøy ✉	Stavanger	157	Stavanger		Hetland...	Rogl.
Ornes i Sogn	Sogn (Indre Sogn)..	182	Lærdal	500	Hafslo ..	S. o. Fj.
Orre	Jærbanen I	155	Stavanger	500	Klepp ...	Rogl.
Orten	Molde-Utensunds ...	203	Molde	500	Sandøy ..	Møre o. R
Ortnevik	Sogn	182	Lærdal	500	Kyrkjebø	S. o. Fj
Orvos jb	Rørosbanen II.....	108	Røros	500	Glåmos ..	S.-Tr.l.
Os (Bergen)	Midh., Bergen,Bergb.	122	Bergen	3000 🚂	Os	Hordl.
Os i Østerdalen ... jb.	Rørosbanen I	108	Røros	500	Os	Hedm.
Osa i Hardanger (Ulvik)	Hardanger	170	Bergen	500	Ulvik ..	Hordl.
Osaland ✉	(Høle) Stavanger ..	157	Stavanger		Høle.....	Rogl.
Ose i Setesdal [🚂] ...	Setesdalsbanen	150	Kr.sand S.	500	Bygland	A.-Agd.
Osen	Rena	111	Elverum	500	Åmot ..	Hedm.
Oslo				20000 🚂		

Hovedkontor: Dronningens gt. 15 🚂

Kontortid: 8-19
(avdelingene for verdipost, anvisninger og pakkepost dog bare til kl. 18½.)
Post bringes ut, *alm.* kl. 7.45, 12.0, og 16.30 i *indre distrikt*
„ 7.45, 12.0, og 16.30 *ytre distrikt*
Verdi „ 9.0 og 12.15 *indre distrikt*
„ 8.45 „ 12.15 *ytre* —

Under-postkontorer av 1ste klasse:

E.	*Elisenberg*	Sophus Lies gate 10	
Gb.	*Gamlebyen*	Munkegaten 1	Oslo
Grü.	*Grünerløkka*	Paulus plass 6	
H.	*Homansby*	Oscars gate 19	
K.	*Kampen*	Hagegaten 25	
Mj.	*Majorstua*	Valkyriegaten 7	
Ml.	*Moløkka*	Dannevigsveien 10	20000 🚂
R.	*Rodeløkka*	Chr. Michelsens gate 1	
S.	*Solli*	Solligaten 2	
St. H.	*Sankt Hanshaugen*	Schwensens gate 20	
T.	*Torshov*	Vogts gate 64	
Ty.	*Tøyen*	Trondheimsveien 21	
	[*Stortinget*	(feltpostk. i sesongen)]	
	Grefsen	Grefsenveien 61	10000 🚂
	Ullevål Hageby	Damplass 19	

Osmarka	Kr.sund N 207, Nordm. Su.		Kr.sund N.	500	Øre	Møre o. R
Østereidet	I. Nordhl. O. (og L.)	174	Bergen	500	Hosanger	Hordl.
Osternes	Bergen-Fitjar	178	Bergen	500	Fitjar ..	Hordl.

O P R S T U V Y Æ Ø Å

Navn	Utvekslingskontor		Post-distrikt	Anvisn. beløp inntil kroner	Beliggenhet: Herred	Beliggenhet: Fylke
Oterholt	Sørlandsbanen I ..	137	Skien	500	Bø	Telem.
Otta ..... -; ( )-	Dovrebanen Fb.-Db.	97	L.-hammer	3000	Sel	Opl.
Otteid -;	Halden	90	Halden	500	Øymark	Østf.
Ottersøy ( )	Namdalen V. og L...	226	Rørvik	500	Nærøy ..	N.-Tr.l.
Otrøy-Heggdal [Nordheggdal]	Romsdal R. 202, (Molde)		Molde	500	Sør-Aukra	Møre o. R
Ottestad ..... jb.- ; ( )	Dovrebanen Ei.-Hm.	97	Hamar	500	Stange ..	Hedm.
Oveinang -;	Setesdalsbanen.....	150	Kr.sand S.	500	Valle	A.-Agd.
Overhalla .....jb.- ; -	Nordlandsbanen II..	218	Namsos	500	Overhalla	N.-Tr.l.
Ovågen	Bergen—Øygarden..	179	Bergen	500	Herdla ..	Hordl.
Palmafossen	*Voss* 125 (Hardanger)		Bergen	500	Voss	Hordl.
Paradis	Bergen	179	Bergen	500	Fana ..	Hordl.
Passebekk	Vestfoldbanen 132,Sørl.b.		Kongsberg	500	Y. Sandsv.	Busk.
Persand	Vest-Finnmark I ..	235	Ham.fest	500	Måsøy ..	Finnm.
Petterlund	(Boftsa) Tana-ruten	235	Vadsø		Tana.....	Finnm.
Plassen i Trysil	Elverum	110	Elverum	500	Trysil ..	Hedm.
Pollfoss [ ]	(Nordberg)Dovreb. I d	97	L.-hammer		Skjåk ..	Opl.
Polmak [-]	Vadsø.....	256	Vadsø	500	Polmak	Finnm.
Porsa -	Altafjord	234	Hm.fest	500	Kvalsund	Finnm.
Porsangvik	Vest-Finnmark II ..	235	Hon.våg	500	Kjelvik ..	Finnm.
Porsgrunn -; ( )-		141		3000		Telem.
Kontortid: 9.0—18.0. Post bringes ut kl. 8.0 og 13.0. med under-postkontorer II: Porsgrunn-Herøya Porsgrunn V				(3000)		
Porsmyr -	Hardanger 170; Brg.bn. II		Bergen	500	Kvam ..	Hordl.
Prestebakke (Halden)( )	Østfoldbanen v. l. ..	86	Halden	500	Idd	Østf.
Presterød	Tønsberg	134	Tønsberg		Sem.....	Vestf.
Prestfoss ..	Randsfjordbanen ..	127	Drammen	500	Sigdal ..	Busk.
Pråmsnes	(Birkel.)Lsd.:Sørlb.II	137	Lillesand		Birkenes	A.-Agd.
Punta	(Storslett) Snj.Tr. N.	233	Troms		Nordreisa.	Troms
Putten	(Gror.) Oslo [Dovbn. 97]		Oslo		Nittedal	Akh.
Pålsbu	(Tunhovd) Nesbyen	124	Nesbyen		Nore.....	Busk.
Pålskog	(Hommelstø) S.-Helgl.	228	Br.sund		Velfjorden	Nordl.
Pålsrud ...	(Reinsvoll) Gjøvikbn.	114	Gjøvik		V. Toten...	Opl.
Rabben	Bergen—Fitjar	178	Bergen	500	Austevoll..	Hordl.
Rafjord	Tana-ruten	235	Vardø	500	Gamvik...	Finnm.
Rakkestad ( ); -	Østfoldbanen ø. l. ..	86	Sarpsborg	1000	Rakkestad	Østf.
Raknes -	Molde-Utensunds ...	203	Molde	500	Sør-Aukra	Møre o. R
Raknesgierde	(Raknes) Molde....	203	Molde		Sør-Aukra	Møre. o. R
Raknesvåg	Indre Nordhordl. L.	174	Bergen	500	Hamre ..	Hordl.
Rallerud	Bergensbanen I	122	Hønefoss	500	Norderhov	Busk.
Ramberg	Vest-Lofoten	231	Svolvær	500	Flakstad	Nordl.
Ramfjordbotn -	Tromsø	233	Tromsø	500	Tr.øysund	Troms
Ramfjordnes -	(Tr.sø) Snj.-Tr. (Ba.)	233	Tromsø		Tr.øysund	Troms
Ramnes	Vestfoldbanen	132	Tønsberg	500	Ramnes	Vestf.
Ramse	Sørlandsbanen II ..	137	Arendal	500	Tovdal ..	A.-Agd.
Ramstad	Oslo (Drammensbn.	127)	Oslo		Bærum....	Akh.
Ramstaddal -	Sunnmøre N.....	196	Ålesund	500	Ørskog ..	Møre o. R
Ramstadlandet	Namdalen V.	226	Rørvik	500	Vikna ..	N.-Tr.l.
Ramsund -	Ofoten	230	Narvik	500	Tjeldsund	Nordl.
Ramsøy	Bergen	179	Bergen	500	Askøy ..	Hordl.
Randa	(Sandanger) Ryf. I..	159	Stavanger		Fister.....	Rogl.
Randaberg på Jæren	Stavanger	157	Stavanger	500	Randaberg	Rogl.
Randsverk	(Vågåmo) Dovreb. I d	87	L.-hammer		Vågå	Opl.
Randøyane	Sørl.bn. II 137; Jærbn. II		Kr.sand S.	500	Randesund	V.-Agd.
Ranheim ; jb.-	Nordlb.I *Trheim-Hell*	218	Tr.heim	500	Strinda ..	S.-Tr.l.
Ranvik i Romsdal ...	Romsd. Nauste-ruten	203	Molde	500	Nesset ..	Møre o. R
Rasta jb.-	Rørosbanen I	108	Elverum	500	St.-Elvdal	Hedm.
Rasteby ( )	Senja-Tromsø N. ..	232	Tromsø	500	Storfjord	Troms
Rasvåg -	Flekkefjord 153 [Jærbn.]		Flekkefj.	500	Hidra ..	V.-Agd.
Raten	(Valldal) Sunnm. N.	196	Ålesund		Norddal	Møre o. R
Raudeberg -	Fjordane 194, Y. Nordfj.		Måløy	500	N.-Vågsøy	S. o. Fj.
Raudland i Fitjar -	(Fitjar)Sunnhordland	168	Bergen		Fitjar ..	Hordl.
Raudli	(Varntresk) Nordlb. III	218. M.-Helg.	Sandn.sjø		Hattfjelldal	Nordl.
Raufoss jb.- ; -	Gjøvikbanen	114	Gjøvik	1000	V. Toten	Opl.
Rauland -	Bandak II	142	Skien	500	Rauland	Telem.
Rausand	(Mld) Nrdm.-Sundøra	209	Kr.sund N	500	Nesset ..	Møre o. R

Navn	Utvekslingskontor	Post-distrikt	Anvisn. beløp inn-til kroner	Beliggenhet: Herred	Fylke
Ravnegjuv [🚶]	Bandak II 142	Skien	500	Lårdal ..	Telem.
Rebnor	Lindås-Masfjord.... 177	Bergen	500	Austrheim	Hordl.
Redalen 🚂.....	Gjøvikbn. 114; Dovrebn. I	Gjøvik	500	Biri	Opl.
Reilstad	Ryfylke I 157	Stavanger	500	Finnøy .	Rogl.
Reimegrend .....🚶; (🚂)	Bergensbanen II .. 122	Bergen	500	Voss	Hordl.
Reine .... 🚂-🚶-	Vest-Lofoten 231	Svolvær	5000 🚂	Moskenes	Nordl.
Reinfjord ✉ ..... 🚶	(Jøkelfj.) Senja-Tr.N. 233	Tromsø		Kvænangn.	Troms
Reinli 🚶	Valdresbanen 117	Oslo	500	S.-Aurdal	Opl.
Reinstad	Senja-Tromsø[H.-K.] 232	Harstad	500	Kvæfjord	Troms
Reinsvoll .....🚶; jb.-🚶	Gjøvikbanen 114	Gjøvik	500	V. Toten	Opl.
Reinøy i Måsøy ✉	(Rolvsøyhamn) Hmf.—Snefj. 234	Hm.fest		Måsøy...	Finnm.
Reinøysund ✉..... .	(Jakobsnes) Kirkenes 256	Kirkenes		S.Varanger	Finnm.
Reipå ..... 🚶-	Nord-Helgeland 229	Bodø	500	Meløy ..	Nordl.
Reistad ✉	Drammensbanen 127	Drammen	500	Lier	Busk.
Reitan .....(🚂)-	Rørosbanen II 109	Røros	500	Ålen	S.-Tr.l.
Reitstøa ..... jb.-🚶-	Rørosbanen II 109	Røros	500	Singsås ..	S.-Tr.l.
Rekdal ..... 🚶-	Romsdal R. 202, (Molde)	Molde	500	Vestnes ..	Møre o. R
Rekefjord 🚂.....	Egersund 154	Egersund	500	Soknedal ..	Rogl.
Reksteren ..... 🚶-	Bg.-St., *i.l.* 166 (Midtrdl.)	Bergen	500	Tysnes ..	Hordl.
Rekvik ..... 🚶-	Senja-Tromsø [Kv.] 233	Tromsø	500	Hillesøy	Troms
Rena..... 🚂-🚶; (🚂)-	(Rørosbanen I) 111		3000 🚂	Åmot	Hedm.
Kontortid: 9-14, 16-18 Postbringes ut kl. 9, 13.30 (+1.18)					
Renna ✉.....	(Ringen, Ådl.)Rfj.bn. 127	Hønefoss		Ådal.....	Busk.
Renndalsvik ✉	(Holandsfj.)Nrdl.Helgl.129	Bodø		Meløy.....	Nordl.
Rennebu 🚂..... 🚶-	Dovrebanen II 99	Tr.heim	500	Rennebu	S.-Tr.l.
Rensvik	Kr.sundN 207, Nordm.-To.	Kr.sund N.	500	Bremsnes	Møre o. R
Repparfjord ..... 🚶	(Altafj. 234) *Tr.heim-Kir.*	Hm.fest	500	Kvalsund	Finnm.
Repparfjordđai ✉ [🚂-🚶]-	Hammerfest (Repparfj.)	Hm.fest		Kvalsund	Finnm.
Reppegrenda ✉	(Ranheim) Tr.h.-Hell 218	Tr.heim		Strinda....	S.-Tr.l.
Reppen 🚂.....	Voss; Indre Sogn .. 182	Bergen	500	Voss	Hordl.
Reppsundet ✉.....	(Hellstadl.) S.-Helgel. 228	Br.sund		Bindal ..	Nordl.
Reppvikhamn ✉	(Revelsøy) Ofoten.. 230	Narvik		Lødingen..	Nordl.
Repvåg ..... 🚶-	Vest-Finnmark II .. 235	Hon.våg	500	Kjelvik ..	Finnm.
Revatal 🚂...	Vestfoldbanen 132	Tønsberg	500	Våle	Vestf.
Revelsøy ..... 🚶-	Ofoten 230	Narvik	500	Lødingen	Nordl.
Revikja ✉ (🚶 Revik)..	(Raudeberg) Fjord. 186	Måløy		N.-Vågsøy	S. o. Fj.
Revsalen ✉.....	(Sannidal) Sørlbn. I 137	Kragerø		Sannidal	Telem.
Revskard ..... 🚶	Bergen-Manger 178	Bergen	500	Meland ..	Hordl.
Revsnes i Fosna	Trondheim—Namsos 225	Tr.heim	500	Stoksund	S.-Tr.l.
Revsneshagen .....(🚶)-	Ut-Trøndelag 212	Tr.heim	500	Stjørna ..	S.-Tr.l.
Revsneshamn ..... 🚶-	Hammerfest-Snefjord 234	Hm.fest	500	Kvalsund	Finnm.
Revsnesvik	Senja-Tromsø [H-K] 232	Harstad	500	Kvæfjord..	Troms
Revsvik ✉	(Å) Vest-Lofoten .. 231	Svolvær		Mosknes	Nordl.
Rimøylandet (🚶 Rimøy)..	Sunnmøre S. *y. l.*... 196	Ålesund	500	Herøy ..	Møre o. R
Rindal 🚂 ..... 🚶-	Nordmøre-Todalen 209	Kr.sund N.	500	Rindal ..	Møre o. R
Rindalsskogen 🚂..... 🚶-	Tr.heim; Dovrebn. II	Kr.sund N.	500	Rindal ..	Møre o. R
Rindarøy ..... 🚶-	Molde-Utensunds ... 203	Molde	500	N.-Aukra	Møre o. R
Rindebakken ✉.....	(Veum) Bandak 142	Skien		Mo	Telem.
Ring ..... jb.-🚶-	Dovrebanen Hm.-Fb. 97	Hamar	500	Ringsaker	Hedm.
Ringebu ..... (🚂); 🚶-	Dovrebanen Fb.-Db... 97	L.-hammer	1000 🚂	Ringebu	Opl.
Ringelia 🚂..... 🚶-	Valdresbanen 117	Oslo	500	S Land	Opl.
Ringen i Ådal 🚂....	Rfjb. 127, Hønef.;(Valdb.)	Hønefoss	500	Ådal	Busk.
Ringsaker ..... jb.-🚶; 🚶-	Dovrebanen Hm.-Fb. 97	Hamar	1000	Ringsaker	Hedm.
Ringsaker Åsmark 🚂	Dovrebanen Hm.-Fb. 97	Hamar	500	Ringsaker	Hedm.
Ringstad .....(🚶)-	Vesterålen 231	Svolvær	500	Bø	Nordl.
Ringøy ..... 🚶-	Hardanger 170	Bergen	500	Kinsarvik	Hordl.
Rinnan ..... jb.-🚶	Nordlandsbanen I.... 218	Levanger	500	Frol	N.-Tr.l.
Rinøyvåg ..... 🚶	Svolvær-Lød. 231, *T.-Kir.*	Svolvær	500	Lødingen	Nordl.
Risasjøen ..... 🚶-	Lindås-Masfjord L... 177	Bergen	500	Lindås ..	Hordl.
Risdal 🚶.....	Sørlandsbanen II .. 137	Arendal	500	Mykland	A.-Agd.
Rise Stasjon..... jb.-🚶	Sørlandsbanen II .. 137	Arendal	500	Øyestad	A.-Agd.
Risfjord ..... 🚶-	Tana-ruten 235	Vardø	500	Gamvik ..	Finnm.
Risnes ..... 🚶-	Lindås-Masfjord 177	Bergen	500	Masfjorden	Hordl.
Risnesgrendi ✉(🚶 Risn.,Fj.l.)	(Netlandsneset) Fl.fj. 153	Fl.fjord		Fjotland..	V.-Agd.
Rissa ..... 🚶-	Ut-Tr.lag 212; Nrm.-Trh.	Tr.heim	500	Rissa	S.-Tr.l.
Risvær i Lofoten ..... 🚶-	Svolvær-Lød. 231, *T.-Kir.*	Svolvær	500	Vågan ..	Nordl.
Risværsund ..... 🚶-	Namdalen L..... 226	Rørvik	500	Gravvik	N.-Tr.l.

P R S T U V Y Æ Ø Å

Navn	Utvekslingskontor		Post-distrikt	Anvisn. beløp inntil kroner	Beliggenhet	
					Herred	Fylke
Risør		146		3000		A.-Agd.
Kontortid: 9-14, 16-18						
Post bringes ut kl. 8.15 og 15.15						
Risøyhamn	Senj.-Tr.[H-A]232	*T.-Kir.*	Harstad	1000	Bjørnskinn	Nordl.
Rjukan	(Rjukanbanen)	139		3000	Tinn	Telem.
Kontortid: 9-13.30, 16-18.30						
Post bringes ut kl. 11.30, 16.15.						
Roa	Gjøvikbn.	112, Bergensbn.	Oslo	500	Lunner	Opl.
Roald	Ålesund	199	Ålesund	500	Vigra	Møre o. R
Roaldkvam	Ryfylke I	159	Stavanger	500	Suldal	Rogl.
Roaldsøy	Stavanger B.	157	Stavanger		Hetland	Rogl.
Roan	Trondheim—Namsos	225	Tr.heim	500	Roan	S.-Tr.l.
Robru	(Gol) Bergensbn. I	122	Drammen		Gol	Busk.
Robøle	(Heggenes) Valdresb.	117	Oslo		Ø. Slidre	Opl.
Rognaldsvåg	Fjordane (II)	186	Florø	500	Kinn	S. o. Fj.
Rogne i Valdres	Valdresbanen	117	Oslo	500	Ø. Slidre	Opl.
Rognes	Rørosbanen II	108	Røros	500	Støren	S.-Tr.l.
Rokset	Kristiansund	207	Kr.sund N.	500	Kvernes	Møre o. R
Rollag	Numedalsbanen	131	Kongsberg	500	Rollag	Busk.
Rollset	(Hyttbakk.)	*Trh.-Hell.* 218	Tr.heim		Selbu	S.-Tr.l.
Rolvsøy, se Gunnarnes						
Rolvsøyhamn	Hammerfest-Snefjord	234	Hm.fest	500	Måsøy	Finnm.
Romarheim	Indre Nordhordl. O.	174	Bergen	500	Hosanger	Hordl.
Rombak	Narvik	230	Narvik	500	Ankenes	Nordl.
Romedal	*Rørosbn. I.* 108; Dovrebn. I		Hamar	500	Romedal	Hedm.
Romfo	Nrdm.-Su. 209; Dovrb. II		Kr.sund N.	500	Sunndal	Møre o. R
Rommetveit	(Brg.-Stv., *i l.*)	*Stord* 169	Stord	500	Stord	Hordl.
Romsa	(Haugsgjerdet) Shl.	168	Bergen		Ølen	Hordl.
Romsdalshorn	Raumabanen	98	Molde	500	Grytten	Møre o. R
Romsvika	(Ny-Hellesund) Kr.S.	149	Kr.sand S.		Søgne	V.-Agd.
Rong	Bergen-Øygard	179	Bergen	500	Herdla	Hordl.
Rongevær	Lindås-Masfjord F.	177	Bergen	500	Austrheim	Hordl.
Ronglan	Nordlandsbanen I	218	Levanger	500	Skogn	N.-Tr.l.
Ropeid	(Sand) Ryfylke II.	159	Stavanger		Sand	Rogl.
Rosendal	Hardanger	170	Bergen	500	Kvinnherad	Hordl.
Rossfjord	Senja-Tromsø [I.] [M.]	232	Tromsø	500	Lenvik	Troms
Rossfjordstraumen	Senja-Tromsø [I.] [M.]	232	Tromsø	500	Lenvik	Troms
Rossland	Bergen	179	Bergen	500	Herdla	Hordl.
Rostad	(Reine) Vest-Lofoten	231	Svolvær		Moskenes	Nordl.
Rostadalen	(Øvergård) Sj.-Tr.[I]	232	Tromsø		Øverbygd	Troms
Rostøy	Bergen-Fitjar	178	Bergen	500	Austevoll	Hordl.
Rosvoll	Nordmøre—Smøla	208	Kr.sund N	500	Edøy	Møre o. R
Rosøy	(Tjøtta) M.-Helgeland	229	Sandn.sjø		Tjøtta	Nordl.
Rotberget	(Grue-Finnsk.) Sol.bn.	92	K.-vinger		Grue	Hedm.
Rotsund	Senja-Tromsø N.	233	Tromsø	500	Skjervøy	Troms
Rotsundelv	Senja-Tromsø N.	233	Tromsø	500	Skjervøy	Troms
Rott	Stavanger	157	Stavanger	500	Sola	Rogl.
Rovde	(Sunnm. S.) Ålesund	199	Ålesund	500	Rovde	Møre o. R
Roverud	Solørbanen	137	K.-vinger	500	Brandval	Hedm.
Rubbestadneset	Sunnhordland	168	Haugesnd.	500	Bremnes	Hordl.
Rudi	(Kollstad) Valdresbn.	117	Oslo		Ø. Slidre	Opl.
Rudningen	(Bøverdalen) Dovreb.Id	97	L.-hammer		Lom	Opl.
Rudsbygd	Dovrebanen Hm.-Fb.	97	L.-hammer	500	Fåberg	Opl.
Rudsgrend	(Hovin Tel.) Rjukanb.	137	Notodden		Hovin	Telem.
Rudshøgda	Dovrebanen Hm.-Fb.	97	Hamar	500	Ringsaker	Hedm.
Rudstad	Rørosbanen I	108	Elverum	500	Elverum	Hedm.
Rugldalen	Rørosbanen II	109	Røros	500	Glåmos	S.-Tr.l.
Rugsund	Fjordane 186. Y. Nordfj.		Måløy	500	Davik	S. o. Fj.
Rugsundøy	(Rugsund) Fjordane	186	Måløy		Davik	S. o. Fj.
Runde	Sunnmøre S. *y. l.*	196	Ålesund	500	Herøy	Møre o. R
Rundhaug	(Storfosshei) Mo	246	Mo		Nord-Rana	Nordl.
Russdal	(Hovsherad) Jærb. II	155	Egersund		Lund	Rogl.
Russeluft	Altafjord	234	Alta	500	Alta	Finnm.
Russenes	Vest-Finnmark II	235	Hm.fest	500	Kistrand	Finnm.
Russevåg	Senj.-Tromsø [I]	232	Tromsø	500	Sørreisa	Troms
Russhaugen	Ofoten	230	Narvik	500	Lødingen	Nordl.
Russånes i Salten	Bodø 230, *Tr.heim—Kir.*		Bodø	500	Saltdal	Nordl.
Rustad i Hurdal	(Hurdal) Dovrebn. I a	97	Eidsvoll		Hurdal	Akh.
Rustene	Sunnmøre S. *i. l.*	196	Ålesund	500	Ørsta	Møre o. R

Navn	Utvekslingskontor		Post-distrikt	Anvisn. beløp inn-til kroner	Beliggenhet: Herred	Fylke
Rutledal ✉	(Sygnefest) Sogn	182	Lærdal		Gulen	S. o. Fj.
Ryfoss 🚂	Valdresbanen	117	Oslo	500	Vang	Opl.
Rygg	Fjordane 194, Y. Nordfj.		Nordfj.eid	500	Gloppen	S. o. Fj.
Rygge Stasjon (🚂)	Østfoldbanen v. l.	86	Moss	500	Rygge	Østf.
Rygi 🚂	(Notodden) Sørl.bn.	137	Notodden	500	Heddal	Telem.
Rykene (🚶)	Sørlandsbanen II	137	Grimstad	500	Øyestad	A.-Agd.
Rylandspollen	Fjordane (II)	186	Florø	500	Bremanger	S. o. Fj
Rysstad 🚂	Setesdalsbanen	150	Kr.sand S.	500	Hyllestad	A.-Agd.
Ræke 🚂	Stavanger	157	Stavanger	[500] *)	Sola	Rogl.
Rælingen 🚂	Lillestrøm	102	Lill.strøm	500	Fet	Akh.
Røa (Oslo 🚶)	Oslo tr. lokal-r. *vest*	83	Oslo	500	Aker	Akh.
Rød i Romsdal	Molde	206	Molde	500	Nesset	Møre o. R
Rød i Hvaler ✉	(Asmaløy) Fr.stad	89	Fr.stad		Hvaler	Østf.
Rødal ✉	(Julshamn Nrdm. R.	203	Molde		Hustad	Møre o. R
Rødberg jb.-🚶	Numedalsbanen	131	Kongsberg	500	Nore	Busk.
Rødbergshamn**)	Senja-Tromsø [I]	232	Tromsø	500**	Lenvik	Troms
Rødhamar 🚂	Nordl.bn. I 218; Namsos		Steinkjer	500	Namd.eid	N.-Tr.l.
Rødland	Lindås-Masfjord	177	Bergen	500	Lindås	Hordl.
Rødsand i Senja 🚶	Senja-Trosmø [Y.]	232	Tromsø	500	Torsken	Troms
Rødseidet	Namdalen L.	226	Rørvik	500	Gravvik	N.-Tr.l.
Rødset ✉	(Elnesvågen) Molde	205	Molde		Fræna	Møre o. R
Rødsøyvågen ✉ 🚶	(Aukra)Ndm.-Romsd.	203	Molde		Nrd.-Aukra	Møre o. R
Rødtangen 🚶	Drammen 129; Holmestr.		Drammen	500	Hurum	Busk.
Rødven 🚶	Romsd. Nauste-ruten	203	Molde	500	Veøy	Møre o. R
Rødøy 🚶	Nord-Helgeland	229	Bodø	500	Rødøy	Nordl.
Røkeneshamn	Harstad—Sjøvegan	232	Harstad	500	Lavangen	Troms
Røksund (Haugesund 🚶) 🚂	Haugesund	164	Haugesnd.	500	Avaldsnes	Rogl.
Røldal 🚂 🚶	Ryfylke I 159; Hard.ger		Stavanger	500	Røldal	Hordl.
Rølvåg ✉	(Torsvikvåg) M.-hlg.	229	Sandn.sjø		Dønnes	Nordl.
Rømskog 🚂 🚶	Hølandsbanen	92	Oslo	500	Rømskog	Østf.
Røn 🚂 🚶	Valdresbanen	117	Oslo	500	V. Slidre	Opl.
Rønnevik 🚂 🚶	Ryfylke II 159 (Hauges.)		Stavanger	500	Imsland	Rogl.
Rønningen ✉	Kragerø	146	Kragerø		Skåtøy	Telem.
Rønningvåg	Namdalen L.	226	Rørvik	500	Gravvik	N.-Tr.lag
Røra jb.-🚶; 🚶	Nordlandsbanen I	218	Tr.heim	500	Røra	N.-Tr.l.
Rørholt 🚶	Bratsb.bn.; Brevik	141	Brevik	500	Bamle	Telem.
Røros (🚂); 🚶		112		3000 🚂		S.-Tr.l.
Kontortid: 8-13, 16-18 Post bringes ut kl. 8 og 13.						
Rørvik 🚂-🚶 og 🚂-radio	(Namdalen, *Tr.-Kir.*	227		10000 🚂	Vikna	N.-Tr.l.
Kontortid: 9-13, 16-18 Post bringes ut kl. 9.						
Rørøy i Helgeland 🚶	Sør-Helgeland	228	Br.sund	500	Vega	Nordl.
[Røsneshamn ✉ (🚶 Røsnes)	Senj.-Tromsø[Bu.kj.]	232	Tromsø		Tr.øysund.	Troms]
Røssholmen ✉ 🚶-radio	(Gammelgård)Snj.-Tr.	232	Tromsø		Hillesøy	Troms
Røssnes i Salten 🚶	Salten [B] 230, *Tr.h.-Kir.*		Bodø	500	Gildeskål	Nordl.
Røssvassbukt ✉ 🚶	(Korgen) Mid-Helgel.	229	Sandn.sjø		Hattfjelldal	Nordl.
Røst 🚂-radio	Vest-Lofoten	231	Svolvær	3000 🚂	Røst	Nordl.
Røstlandet 🚶	Vest-Lofoten	231	Svolvær	500	Røst	Nordl.
Røsvik i Salten 🚶	Salten [F] 230, *Tr.h.-Kir.*		Bodø	500	Sørfold	Nordl.
Røtnes	Salten N.	230	Bodø	500	Steigen	Nordl.
Røvassdalen [🚶]	M. Helgel. 228, Nordlbn. III		Mo	500	Nord-Rana	Nordl.
Røvær 🚶	Haugesund	164	Haugesnd.	500	Skåre	Rogl.
Røyken jb.-🚶; 🚶	Drammensbanen	153	Drammen	1000	Røyken	Busk.
Røykenvik jt.-🚶	Gjøvikbanen	114	Oslo	500	Brandbu	Opl.
Røyknes jb.-🚶; 🚶	Setesdalsbanen	150	Kr.sand S.	500	Hægeland	V.-Agd.
Røyneberg 🚂	Stavanger	157	Stavanger	500	Sola	Rogl.
Røyrhus ✉	(Hellesylt) Sunnm.N.	196	Ålesund		Sunnylven	Møre o. R
Røyrli ✉	(Nh.s.) Hard. 170, Bg.bn.		Bergen		Kvam	Hordl.
Røyrvik i Hardanger 🚶	Hardanger	170	Bergen	500	Str.barm	Hordl.
Røyse 🚂 🚶	Hønefoss 124; (Oslo)		Hønefoss	500	Hole	Busk.
Røysing 🚶	Nordlb. I 218 (Steinkjer)		Steinkjer	500	Ogndal	N.-Tr.l.
Røytvik 🚶	Mid-Helgeland	229	Sandn.sjø	500	Lurøy	Nordl.
Rådal	Berg.bn. 122, Bg.;(Midh.)		Bergen	500	Fana	Hordl.
Råde (🚂); 🚶	Østfoldbanen v. l.	86	Fr.stad	500	Råde	Østf.
Ræl ✉	Tønsberg	134	Tønsberg		Sem	Vestf.
Råkvåg (🚶)	Ut-Trøndelag	212	Tr.heim	500	Stjørna	S.-Tr.l.
Råmyra ✉	(Fetsund) Kongsvbn.	92	Oslo		Fet	Akh.
Råna 🚶	Ofoten	230	Narvik	500	Ballangen	Nordl.
Rånes ✉	Trondheim—Namsos	225	Tr.heim		Åfjord	S.-Tr.l.
Rånåsfoss jb.-🚶	Oslo-Charl.bg. *underv.*	92	Oslo	500	Blaker	Akh.
Råstad jb.-🚶	**Vestfoldbanen**	132	Sandefjord	500	Sandar	Vestf.

*) Ræke kun for vanlig post.

**) *Rødberghamn* mtdlertidig nedlagt.

Navn	Utvekslingskontor	Post-distrikt	Anvisn. beløp inntil kroner	Beliggenhet: Herred	Beliggenhet: Fylke
Sagberget	Dovrebn. II b Db.-Trh. 99	Tr.heim	500	Buvik	S.-Tr.l.
Sagesund	Sørlandsbanen II .. 137	Tvedestr.	500	Dypvåg...	A.-Agd.
Sagfjordbotn	Salten [F] 230, *Tr.h.-Kir.*	Bodø	500	Sørfold....	Nordl.
Sagfoss	Oslo 84; Vestfoldbn.; Dr.	Drammen	500	Røyken	Busk.
Sagi	(Skjold) Haugesund 164	Haugesnd.		Skjold ..	Rogl.
Sagi i Samnanger	(Gaupholm)Midhordl. 175	Bergen		Samnanger	Hordl.
Sagstua	Oslo-Charl.bg. *underv.* 92	K.-vinger	500	Nord-Odal	Hedm.
Sagstuguroa	(Vardal) Gjøvik.... 116	Gjøvik		Vardal...	Opl.
Sagvåg i Sunnhordland ..	Sunnhl. 168, Stv.-Bg.*natr.*	Bergen	500	Stord	Hordl.
Saksegard	(Hemnes) Hølandsbn. 92	Oslo		S. Høland	Akh.
Sakshaug (Inderøy)	Nordlandsbanen I .. 218	Tr.heim	1000	Inderøy ..	N.-Tr.l.
Saksumdalen	(Vingrum)Lillehammer104	L.-hammer		Fåberg ..	Opl.
Salangsdalen	Harstad—Sjøvegan.. 232	Harstad	500	Bardu ..	Troms
Salangsverket	Harstad—Sjøvegan.. 232	Harstad	500	Salangen	Troms
Salbu	(Sørbøvåg) Fjordane 186	Florø		Hyllestad	S. o. Fj
Salen	(Langevåg) Ålesund 199	Ålesund		Borgund...	Møre o. R
Salhus (Bergen)	I. Nordhl. O. (og L.) 174	Bergen	500	Åsane ..	Hordl.
Sallaupen	(Aspa) Kr.sund 207	Kr.sund N.		Frei	Møre o. R
Salsbruket	Namdalen F. 226	Namsos	500	Kolvereid	N.-Tr.l.
Salsnes	Namdalen F. 226	Namsos	500	Fosnes ..	N.-Tr.l.
Saltdal (Rognan)	Bodø 230, *Tr.heim—Kir.*	Bodø	5000	Saltdal ..	Nordl.
Salthella	Brg.-Haugesund y. l. 166	Bergen	500	Austevoll	Hordl.
Saltrestranda... (Saltre)	Ålesund 199	Ålesund	500	Hjørundfj.	Møre o. R
Saltrød	Arendal 147	Arendal	500	Stokken	A.-Agd.
Salttjern	Vadsø 256	Vadsø	500	N.-Varangr	Finnm.
Saltvikhamn	Trondheim utgående 216	Tr.heim	500	Mosvik ..	N.-Tr.l.
Samnøy	Midhordland..... 173	Bergen	500	Fusa	Hordl.
Samuelsberg	Senja-Tromsø N. .. 232	Tromsø	500	Kåfjord ..	Troms
Samuelsbråtan	(Austmarka) Kvgrbn. 92	K.-vinger		Vinger	Hedm.
Sand	Stv., Hgs., *Ryfylke II* 159	Stavanger	500	Sand	Rogl.
Sandane	Fjordane 186, Y. Nordfj.	Nordfj.eid	1000	Gloppen	S. o. Fj.
Sandanger	Ryfylke I 159	Stavanger	500	Fister ..	Rogl.
Sandberg	(Eidsberg) Østfoldbn. 86	Mysen		Eidsberg..	Østf.
Sanddal i Jølster	Fjordane 186	Førde	500	Jølster ..	S. o. Fj.
Sanddalskrå	(Hafrsfjord) Stavgr. 157	Stavanger		Madla.....	Rogl.
Sandebygda	Lindås-Masfjord 177	Bergen	500	Gulen ..	S. o. Fj.
Sande i Sunnfjord	Fjordane 186	Førde	1000	Gaular ..	S. o. Fj.
Sande i Vestfold .. ; jb.-	Vestfoldbanen 132	Drammen	1000	Sande ..	Vestf.
Sandefjord.... ( ); -	136		3000		Vestf.
Kontortid: kl. 8-18 Post bringes ut kl. 8.30 og 12.30					
Sandeid	Ryfylke II 159 (Hauges.)	Stavanger	500	Sandeid	Rogl.
Sander jb.- ;	Oslo-Charl.bg. *underv.* 92	K.-vinger	500	Sør-Odal	Hedm.
Sanderstølen	(Leira St.)Valdresbn. 120	Oslo		N.-Aurdal	Opl.
Sandhaug, Hard.vidda 1/7-30/9	(Vøringsf.)Hard.170, Bgb.	Bergen		Eidfjord	Hordl.
Sandhåland	Hauges. 164, Stv.-B.*natr.*	Haugesnd.	500	Skudenes	Rogl.
Sandkollen	Bodø 230, *Tr.heim—Kir.*	Bodø	500	Skjerstad	Nordl.
Sandland	Hammerfest-Skjervøy 234	Hm.fest	500	Loppa ..	Finnm.
Sandnes..... - ; jb.-	(Jærbanen) 156		3000		Rogl.
Kontortid: 9.0-16.0 Post bringes ut kl. 10.15, 14.30 og 17, mandager kl. 10.15 og 17.					
Sandnes i Sør-Varanger	Kirkenes 256	Kirkenes	500	S.Varanger	Finnm.
Sandnesgrend	Bratsbergbn., Skien 140	Skien	500	Holla	Telem.
Sandnessjøen ..... -	(M.-Helgel., *Nordland)*245		10000	Stamnes	Nordl.
Kontortid: 9-13, 16-18 Post bringes ut kl. 8.0.					
Sandom	(Kløfta) Dovrebn. I a 97	Oslo		Ullensaker	Akh.
Sandsa	(Jøsenfj.) Ryfylke I 159	Stavanger		Suldal.....	Rogl.
Sandsbråtan	(Prestfoss) Randsfj.b. 127	Drammen		Sigdal.....	Busk.
Sandset i Vesterålen	Vesterålen 231	Svolvær	500	Øksnes ..	Nordl.
Sandshamn	Sunnmøre S. *y. l.*.. 196	Ålesund	500	Sande ..	Møre o. R
Sandstad	Ut-Trøndelag 212	Tr.heim	500	Sandstad	S.-Tr.l.
Sandstrand	Senja-Tr. [H.-O.] .. 232	Harstad	500	Skånland	Troms
Sandsøy i Senja	Senja-Tr. [Y.],[H.-A.] 232	Harstad	500	Bjarkøy	Troms
Sandtorg -	Senja-Tr. [H.-O.] .. 232	Harstad	500	Sandtorg	Troms
Sandvad	Tvedestrand..... .. 147	Tvedestr.		Holt	A.-Agd.
Sandve	Haugs. 164, Stv.-Bg.*natr.*	Haugesnd.	500	Skudenes	Rogl.
Sandvik i Kistrand	(Kolvik) V.-Finnm. II 235	Ham.fest		Kistrand..	Finnm.
Sandvika ..... - ; jb.-	(Oslo, Drammensbn.) 128		3000	Bærum ..	Akh.
Kontortid: 9.0-12.30 og 15.0-17.0					

Navn	Utvekslingskontor		Post-distrikt	Anvisn. beløp inn-til kroner	Beliggenhet: Herred	Beliggenhet: Fylke
Sandviksberget	Trondheim—Namsos	225	Tr.heim	500	Osen	S.-Tr.l.
Sandvikvær	Vest-Finnmark I	235	Hm.fest	500	Måsøy	Finnm.
Sandvin	Odda	174	Odda		Odda	Hordl.
Sandvoll i Sunnhordland	Sunnhordland	168	Bergen	500	Skånevik	Hordl.
Sandvollan	Nordlandsbanen I	218	Tr.heim	500	Sandvollan	N.-Tr.l.
Sandvær i Helgeland	Mid-Helgeland	229	Sandn.sjø	500	Herøy	Nordl.
Sandvåg	Sør-Helgeland	228	Br.sund	500	Sømna	Nordl.
Sandøy	Molde-Utensunds	203	Molde	500	Sandøy	Møre o. R
Sandøybotn	(Storelv)Hmf.-Galten	234	Hm.fest		Sørøysund	Finnm.
Sandøyra	Senja-Tromsø [Ba.]	232	Tromsø	500	Balsfjord	Troms
Sandøystrand	Brevik	141	Brevik	500	Eidanger	Telem.
Sandå i Aust-Agder	Sørlandsbanen II	137	Arendal	500	Åmli	A.-Agd.
Sannidal	Sørlandsbn. I 137,	Kr.ø	Kragerø	500	Sannidal	Telem.
Sappen	(Storslett) Snj.-Tr. N.	233	Tromsø		Nordreisa.	Troms
Sarnes	Vest-Finnmark II	235	Hon.våg	500	Kjelvik	Finnm.
Sarpsborg		89		3000		Østf.
Kontortid: kl. 8—18. Post bringes ut kl. 8 og 12.						
Sarpsborg S., und.-postk.		89	(Sarpsborg)	(3000)		Østf.
Sauar	(Ørvella) Rjukanbn.	137	Notodden		Heddal	Telem.
Sauda	Stv., Hgs.. *Ryfylke II*	159	Stavanger	3000	Sauda	Rogl.
Kontortid: kl. 9.—13, 16—19 Post bringes ut kl. 9 og 10.45						
Saudasjøen	Stv., Hgs., *Ryfylke II*	159	Stavanger	500	Sauda	Rogl.
Sauland	(Notodden) Sørl.bn.	137	Notodden	500	Hjartdal	Telem.
Saura	Mid-Helgeland	229	Sandn.sjø	500	Nesna	Nordl.
Saurastrand	(Kvalnesberg) Sj.-Tr.	232	Harstad		Dverberg.	Nordl.
Sausvatn	Sør-Helgeland	228	Br.sund	500	Velfjord	Nordl.
Sauøy	Ut-Trøndelag	212	Tr.heim	500	N.-Frøya	S.-Tr.l.
Sefrivatn	Nordlandsbanen III.	218	Mosjøen	500	Grane	Nordl.
Segalstad Bru	Dovrebanen Hm.-Fb.	97	L.-hammer	500	Ø. Gausda	Opl.
Segelstein	Salten [F] 230, *Tr.h.-Kir.*		Bodø	500	Nordfold	Nordl.
Seglvik	(Skjervøy) Sj.-Tr. N.	232	Tromsø		Kvænangen	Troms
Seida	Vadsø	256	Vadsø	500	Tana	Finnm.
Seierstad	Namdalen F.	226	Namsos	500	Fosnes	N.-Tr.l.
Seim	Bergen—Seim	175	Bergen	500	Alversund	Hordl.
Seimsdal	Sogn (Indre Sogn).	182	Lærdal	500	Årdal	S. o. Fj.
Seimsfoss	Hardanger	170	Bergen	500	Kvinnherad	Hordl.
Sekken	Romsdal R.	202	Molde	500	Veøy	Møre o. R
Sekkingstad	Bergen-Øygarden	179	Bergen	500	Fjell	Hordl.
Sel	Dovrebanen Fb.-Db.	97	L.-hammer	500	Sel	Opl.
Selbekken	Ut-Trøndelag	212	Tr.heim	500	Lensvik	S.-Tr.l.
Selbu	*Trondheim—Hell*		Tr.heim	500	Selbu	S.-Tr.l.
Selbustrand	Nordlandsbane I.	218	Tr.heim	500	Selbu	S.-Tr.l.
Selje	Fiordane 186, Y. Nordfj.		Måløy	500	Selje	S. o. Fj.
Seljeli	(Elsfjord) Nrdl.bn. III	218	Mosjøen		Elsfjord	Nordl.
Seljelvnes	Senja-Tromsø (Ba)	232	Tromsø	500	Balsfjord	Troms
Seljestad	(Skarde) Hardanger	180	Odda		Odda	Hordl.
Seljord	Sørlandsbanen I	137	Skien	500	Seljord	Telem.
Seljordstrondi	(Øvre Bø) Sørl.bn. I	137	Skien		Seljord	Telem.
Sellebakk	Fredrikstad	89	Fr.stad	500	Borge	Østf.
Seljås Stasjon	Sørlandsbanen II	137	Arendal	500	Åmli	A.-Agd.
Selliset	Namdalen L.	226	Rørvik	500	Gravvik	N.-Tr.l.
Selnes	Senjen-Tromsø (Ba)	232	Tromsø	500	Balsfjord	Troms
Selsbakk Stasjon	Tr.heim 215 (Dovreb.II b)		Tr.heim	500	Strinda	S.-Tr.l.
Selsverket	(Otta) Dovrebn. I c.	97	L.-hammer		Sel	Opl.
Selsøyvik	Nord-Helgeland	229	Bodø	500	Rødøy	Nordl.
Selva	Ut-Trøndelag	212	Tr.heim	500	Agdenes	S.-Tr.l.
Selvær	Mid-Helgeland	229	Sandn.sjø	500	Træna	Nordl.
Seløy i Helgeland	Mid-Helgeland	229	Sandn.sjø	500	Herøy	Nordl.
Sem	Vestfoldbanen	229	Tønsberg	500	Sem	Vestf.
Senjehopen	Senja-Tromsø [Y.]	232	Tromsø	500	Berg	Troms
Seterstøa	Oslo-Charl.bg.*underv.*	92	Oslo	500	Nes	Akh.
Setskog	Hølandsbanen	92	Oslo	500	Setskog	Akh.
Setså	Bodø	246	Bodø	500	Saltdal	Nordl.
Setta	Hølandsbanen	92	Oslo	500	Setskog	Akh.
Sevle (Nore)	Numedalsbanen	131	Kongsberg	500	Nore	Busk.
Sifjord i Senja	Senja-Tromsø [Y.]	232	Tromsø	500	Torsken	Troms
Sigerfjord	Vesterålen	231	Svolvær	3000	Sortland	Nordl.
Sikkilsdalen	(Kampesæter)Dvrb. Id	97	L.-hammer		Nord-Fron	Opl.

S T U V Y Æ Ø Å

Navn	Utvekslingskontor		Post-distrikt	Anvisn. beløp inn til kroner	Beliggenhet	
					Herred	Fylke
Silda	Måløy	190	Måløy	500	Selje	S. o. Fj.
Sildkoven	Sør-Helgeland	228	Br.sund	500	Velfjord	Nordl.
Sildvik	Narvik	230	Narvik	500	Ankenes	Nordl.
Siljan	Skien	140	Skien	500	Siljan	Telem.
Simadalen	(Eidfjord) Hardanger	170	Bergen		Eidfjord	Hordl.
Simavik	(Futrikelv)Sj.-Tr.[Kv]	233	Tromsø		Tr.øysund	Troms
Simensbråten (Oslo)	Oslo tr. lokal-r. *øst*	83	Oslo	500	Aker	Akh.
Simonstad	Sørlandsbanen II	137	Arendal	500	Åmli	A.-Agd.
Simostranda	Randsfjordbanen	127	Drammen	500	Modum	Busk.
Sindre	Fjordane 186, Y. Nordfj.		Nordfj.eid	500	Innvik	S. o. Fj.
Singsås	Rørosbanen II	109	Røros	500	Singsås	S.-Tr.l.
Sirevåg	Jærbanen I	155	Stavanger	500	Ogna	Rogl.
Sirma	Vadsø	256	Vadsø	500	Polmak	Finnm.
Sirnes	Jærbanen II	155	Flekkefjord	500	Bakke	V.-Agd.
Sistranda	*Ut-Tr.lag* 212, Nrdm.-Fr.		Tr.heim	500	N.-Frøya	S.-Tr.l.
Sivik	Risør	146	Risør		Søndeled	A.-Agd.
Sjernarøy	Ryfylke II	159	Stavanger	500	Sjernarøy	Rogl.
Sjoa	Dovrebanen Fb.-Db.	97	L.-hammer	500	Nord-Fron	Opl.
Sjursnes	Senja-Tromsø (Kj.)	233	Tromsø	500	Sørfjord	Troms
Sjøholt	(SunnmørN) Ålesund	199	Ålesund	1000	Ørskog	Møre o. R
Sjølisand	Rena	111	Elverum	500	Y. Rendal	Hedm.
Sjølstad	Namdalen F.	226	Namsos	500	Foldereid	N.-Tr.l.
Sjønstå	Bodø 230, *Tr.heim—Kir.*		Bodø	500	Fauske	Nordl.
Sjøtun	Senja-Tromsø (Kv.)	233	Tromsø	500	Hillesøy	Troms
Sjøvegan	Harstad-Sjøvegan	232	Harstad	1000	Salangen	Troms
Skaftå	Indre Nordhordl. S.	174	Bergen	500	Bruvik	Hordl.
Skaga i Helgeland	Mid-Helgeland	229	Sandn.sjø	500	Nordvik	Nordl.
Skage i Namdalen	Nordlandsbanen II.	218	Namsos	500	Overhalla	N.-Tr.l.
Skagstad	Salten N.	230	Bodø	500	Steigen	Nordl.
Skaland	Senja-Tromsø [Y.]	232	Tromsø	500	Berg	Troms
Skalbukilen	Solørbanen	92	K.-vinger	500	Åsnes	Hedm.
Skallelv	Vadsø, Vardø	255	Vadsø	500	N.Varanger	Finnm.
Skammestein	Valdresbanen	117	Oslo	500	Ø. Slidre	Opl.
Skansen	(Gjesåsen) Solørbanen	92	K.-vinger		Åsnes	Hedm.
Skarberget (I. Skarb.)	Ofoten	230	Narvik	500	Tysfjorden	Nordl.
Skarde	Hardanger	170	Odda	500	Odda	Hordl.
Skargardshagen	(Leveld) Bergensbn. I	122	Drammen		Ål	Busk.
Skarholmen	(Strusshamn)Bergen	179	Bergen		Askøy	Hordl.
Skarmunken	Senja-Tromsø [Kj.]	233	Tromsø	500	Sørfjord	Troms
Skarnes	Oslo-Charl.bg. *underv.*	92	K.-vinger	500	Sør-Odal	Hedm.
Skarsfjord	Senja-Tromsø [Bu]	232	Tromsø		Tr.øysund	Troms
Skarstadhamn	Ofoten	230	Narvik	500	Lødingen	Nordl.
Skarsvåg	Vest-Finnmark I	234	Hon.våg	500	Kjelvik	Finnm.
Skartveit	Ryfylke I	159	Stavanger	500	Fister	Rogl.
Skarvfjordhamn	Hammerfest-Galten	234	Hm.fest	500	Sørøysund	Finnm.
Skatestraumen	Fjordane 186, Y. Nordfj.		Måløy	500	Davik	S. o. Fj.
Skatval	Nordlandsbanen I	218	Tr.heim	500	Skatval	N.-Tr.l.
Skatvik i Senja	Senja-Tromsø [I]	232	Harstad	500	Tranøy	Troms
Skaudalen	(Rissa) Ut-Trøndelag	212	Tr.heim		Rissa	S.-Tr.l.
Skauge	(Vågseidet) L.-Masfj.	177	Bergen		Lindås	Hordl.
Skaun	Trondheim	215	Tr.heim	500	Skaun	S.-Tr.l.
Skavnakk	Hmrfst.-Skjervøy	234	Hm.fest	500	Loppa	Finnm.
Skei i Jølster	Fjordane	186	Førde	500	Jølster	S. o. Fj
Skeisvor	(Avaldsnes) Hauges.	164	Haugesnd.		Avaldsnes	Rogl.
Ski	(Østfoldbanen)	88		3000	Ski	Akh.
Kontortid: Kl. 8.30-12.0 og 15.30-18.0. Post bringes ut kl. 8.30.						
Skibbåtsvær -radio	Mid-Helgeland	229	Sandn.sjø	500	Herøy	Nordl.
Skibotn	Senja-Tromsø N.	233	Tromsø	500	Storfjord	Troms
Skien		140		3000		Telem.
Kontortid: Kl. 8.30-18.30. Post bringes ut kl. 8.30 og 13.30.						
Skien-Gimsøy (under-pk.)						
Skifjord	Fjordane	186	Florø	500	Hyllestad	S. o. Fj.
Skiftesvik	(Strusshamn) Bergen	179	Bergen		Askøy	Hordl.
Skiftun	Ryfylke I	159	Stavanger	500	Hjelmeland	Rogl.
Skilbrei	Fjordane	186	Førde	500	Gaular	S. o. Fj.
Skille	Brønnøysund	244	Br.sund		Brønnøy	Nordl.

Navn	Utvekslingskontor	Post distrikt	Anvisn. beløp inntil kroner	Beliggenhet: Herred	Beliggenhet: Fylke
Skillebotn	[Sør-Helgel.] Br.sund 244	Br.sund	500	Brønnøy	Nordl.
Skillefjord	Altafjord 234	Hm.fest	500	Talvik	Finnm.
Skilrud	(Rygi) Sørlandsbn. 137	Notodden		Heddal	Telem.
Skipagurra	Vadsø 256	Vadsø	500	Polmak	Finnm.
Skipfjord	Senja-Tromsø (Bu.) 232	Tromsø		Karlsøy	Troms
Skippernes	Hammerfest-Galten 234	Hm.fest	500	Sørøysund	Finnm.
Skiptvet	Østfoldbanen ø. l. 86	Oslo	500	Skiptvet	Østf.
Skitenelv	Tromsø 233	Tromsø	500	Tr.øysund	Troms
Skivenes	(Sørbøvåg) Fjordane 186	Florø		Hyllestad	S. o. Fj.
Skjeberg	Østfoldbanen v. l. 86	Sarpsborg	500	Skjeberg	Østf.
Skjeggjedal	(Ramse) Sørlandsbn. 137	Arendal		Tovdal	A.-Agd.
Skjekkeland	Flekkefjord 153 (Jærbn.)	Flekkefj.	500	Kvinesdal	V.-Agd.
Skjelbreid	Nordlandsbanen II 218	Namsos	500	Nordli	N.-Tr.l.
Skjelfjord	Vest-Lofoten 231	Svolvær	500	Flakstad	Nordl.
Skjeljanger	Bergen 179	Bergen	500	Herdla	Hordl.
Skjelsbu	(Spjerøy) Fredrikstad 89	Fr.stad		Hvaler	Østf.
Skjelsvik	Bratsbergbn 137, Vstf.bn.	Porsgrunn	500	Eidanger	Telem.
Skjelsviksjøen	Sør-Helgeland 228	Br.sund	500	Bindal	Nordl.
Skjeret	(Volda) Sunnm. S. *i. l.* 196	Volda		Volda	Møre o. R
Skjerjehamn	Fjord.Sogn 182 (Bergen)	Lærdal	500	Gulen	S. o. Fj.
Skjerka	(Åseral) Mandal 152	Mandal		Åseral	V.-Agd.
Skjern	(By) Tr.heim-Namsos 225	Tr.heim		Åfjord	S.-Tr.l.
Skjerpi	(Gudv.) I. Sogn; Voss 125	Bergen		Aurland	S. o. Fj.
Skjerstad	Bodø 230, *Tr.heim—Kir.*	Bodø	500	Skjerstad	Nordl.
Skjerset	(Storlandet) Kr.snd.N 207	Kr.sund N.		Gjemnes	Møre o. R
Skjervet	Voss 125, Hardanger 170	Bergen	500	Granvin	Hordl.
Skjervær	(Hysværøy) Sør-Helg. 228	Br.sund		Vega	Nordl.
Skjervøy	*T.-Kir.*, Senja-Tr. [N] 233	Tromsø	5000	Skjervøy	Troms
Skjold	Haugesund (Ryfylke 159)	Haugesnd.	500	Skjold	Rogl.
Skjoldehamn	Vesterålen 231	Harstad	500	Bjørnskinn	Nordl.
Skjolden	Sogn (Indre Sogn) 182	Lærdal	500	Luster	S. o. Fj.
Skjoldestraumen	Haugesund (Ryfylke 159)	Haugesnd.	500	Skjold	Rogl.
Skjomnes	Narvik 230	Narvik	500	Ankenes	Nordl.
Skjækerfossen	Nordlandsbanen I 218	Tr.heim	500	Verdal	N.-Tr.l.
Skjærberget	Elverum 110	Elverum	500	Trysil	Hedm.
Skjærhollen	Fr.stad 89; Halden 90	Fr.stad	500	Hvaler	Østf.
Skjærsvik	Sunnhordland 168	Bergen	500	Etne	Hordl.
Skjøllungstad	Mandal 152	Mandal	500	S.-Audned.	V.-Agd.
Skjølstadmarka	Meråkerbanen 217	Tr.heim	500	Hegra	N.-Tr.l.
Skjøra	Trondheim—Namsos 225	Tr.heim	500	Roan	S.-Tr.l.
Skjørsand	Midhordland 173	Bergen	500	Fusa	Hordl.
Skjøtningberg	Vest-Finnmark II 235	Hm.fest	500	Lebesby	Finnm.
Skjåholmen	H.fest,Altafj.234, *Trh.-Kir*	Hm.fest	500	Kvalsund	Finnm.
Skjåjord	(Sandset i V.) Vesterål 231	Svolvær		Hadsel	Nordl.
Skjåk	Dovrebanen Fb.-Db. 97	L.-hammer	500	Skjåk	Opl.
Skjånes	Tana-ruten 235	Vardø	1000	Gamvik	Finnm.
Skjåstad	Drammensbanen 132	Drammen	500	Lier	Busk.
Skjåvikøra	(Mesterv.) Snj.-Tr. [M] 232	Tromsø		Malangen	Troms
Sklinna (Under fisket)	Sør-Helgeland 228	Br.sund	500	Leka	N.-Tr.l.
Skodje	Ålesund 199	Ålesund	500	Skodje	Møre o. R
Skodvin	(Hundven) L.-Masfj. 177	Bergen		Lindås	Hordl.
Skogadalsbøen (sommar)	(Turtagrø) Sogn 182	Oslo		Vang	Opl.
Skoganvarre	Vest-Finnmark II 235	Hm.fest	500	Kistrand	Finnm.
Skoger	Vestfoldbanen 132	Drammen	500	Skoger	Vestf.
Skogfoss	Kirkenes 256	Kirkenes	500	S.-Varangr	Finnm.
Skognes	(Gibostad) Senj.-Tr.(I) 232	Tromsø		Lenvik	Troms
Skogns Markabygd	Nordlandsbanen I 218	Levanger	500	Skogn	N.-Tr.l.
Skogns Stasjon	Nordlandsbanen I 218	Levanger	1000	Skogn	N.-Tr.l.
Skogseid	(Mundh.) Hardanger 170	Bergen		Hålandsd.	Hordl.
Skogsfjord	Senja-Tromsø [Bu.] 233	Tromsø	500	Helgøy	Troms
Skogshamn	Senja—Tromsø J. 232	Harstad	500	Dyrøy	Troms
Skogsholmen	Sør-Helgeland 228	Br.sund	500	Tjøtta	Nordl.
Skogstad i Valdres	Valdresbanen 117; Sogn	Oslo	500	Vang	Opl.
Skogsvåg	Bergen—Fitjar 178	Bergen	500	Sund	Hordl.
Skogsøy	(Tregde) Mandal 152	Mandal		Halse o. H	V.-Agd.
Skogvik	Senja-Tromsø [Bu.] 233	Tromsø		Tr.øysund	Troms
Skollenborg	Sørlandsbanen I 137	Kongsberg	500	Ø. Sandsv	Busk.
Skomovik	Brønnøysund 244	Br.sund		Velfjord	Nordl.
Skonseng	M. Helgel. 228, Nordlbn. III	Mo	500	Nord-Rana	Nordl.
Skoppum	Vestfoldbanen 132	Horten	500	Borre	Vestf.

T U V Y Æ Ø Å

Navn	Utvekslingskontor		Post-distrikt	Anvisn. beløp inntil kroner	Beliggenhet: Herred	Fylke
Skoragard ✉	(Sæbøbuk) Ålesund	199	Ålesund		Hjørundfj.	Møre o. R
Skorgevik	Romsdal R.	202	Molde	500	Vestnes	Møre o. R
Skorpa	Senja-Tromsø N.	232	Tromsø	500	Kvænangen	Troms
Skorpa i Sunnfjord	Fjordane (II)	186	Florø	500	Kinn	S. o. Fj.
Skorstad	Trondheim—Namsos	225	Namsos	500	Otterøy	N.-Tr.l.
Skorvemark ✉	(Flokenes) Fjordane	186	Florø		Vevring	S. o. Fj.
Skorøy	Senja-Tromsø (Bu)	233	Tromsø	500	Karlsøy	Troms
Skotbu	Østfoldbanen ø. l.	86	Oslo	500	Kråkstad	Akh.
Skotfoss	Bandak 142, Bratsb.bn.		Skien	500	Solum	Telem.
Skotheim ✉	(Vevang) Kr. N. 207, Nordm.-R.		Kr.sund N.		Kornstad	Møre o. R
Skotnes	Sør-Helgeland	228	Br.sund	500	Bindal	Nordl.
Skotselv jb.-	Randsfjordbanen	127	Drammen	500	Øvre Eiker	Busk.
Skotsvær	Mid-Helgeland	229	Sandn.sjø	500	Tjøtta	Nordl.
Skotterud jb.- (-)	Oslo-Charl.bg. *underv.*	92	K.-vinger	1000	Eidskog	Hedm.
Skottevik	Sørl.bn. II 137; Jærbn. II		Lillesand	500	Høvåg	A.-Agd.
Skrautvål	Valdresbanen	117	Oslo	500	N.-Aurdal	Opl.
Skredestranda	Sunnmøre S. *y. l.*	196	Ålesund	500	Rovde	Møre o. R
Skredli ✉	(Lyngd.) Sørlb.II; Jærb.II		Farsund		Lyngdal	V.-Agd.
Skreia jb.-	Gjøvikbanen	114	Gjøvik	1000	Ø. Toten	Opl.
Skreosen i Telemark ✉	(Bandaksli) Bandak	142	Skien		Kviteseid	Telem.
Skrolsvik	Senja-Tromsø [Y.]	232	Harstad	500	Bjarkøy	Troms
Skrova /	Svolvær-Lød. 231, *T.-Kir.*		Svolvær	3000	Vågan	Nordl.
Skrovkjosen	Ofoten	230	Narvik	500	Tysfjord	Nordl.
Skrukli jb.-	Valdresbanen	117	Oslo	500	S. Land	Opl.
Skråndal ✉	(Øksend.) Nordm.-Su	209	Kr.sund N.		Øksendal	Møre o. R
Skudeneshavn -		164	Haugesnd.	10000 *		Rogl.
Kontortid: 9-13, 16-18						
Post bringes ut kl. 9.0 og 16.45						
Skugge ✉	(Tana) Tana-ruten	235	Vadsø		Tana	Finnm.
Skulerud jb.-	Hølandsbanen	92	Oslo	500	S. Høland	Akh.
Skulestadmo	Indre Sogn; Voss	125	Bergen	500	Voss	Hordl.
Skullbru ✉	(Leknes)Aust-Lofoten	231	Svolvær		Busknes	Nordl.
Skulsfjord -	Senja-Tromsø (Kv.)	233	Tromsø	500	Tr.øysund	Troms
Skumsjøen ✉	(Breiskallen) Gjøvikb.	114	Gjøvik		Vardal	Opl.
Skurdalen -	Bergensbanen I	122	Drammen	500	Hol	Busk.
Skutvik -	Saltea N.	230	Bodø	500	Hamarøy	Nordl.
Skyggjestrand -	Bergensbn.II 122 (Bergen)		Bergen	500	Haus	Hordl.
Skøyen ( ); -	Oslo tr. lokal-r. *vest* (84)		Oslo	1000	Aker	Akh.
Skåbu	Dovrebanen Fb.-Db.	97	L.-hammer	500	Nord-Fron	Opl.
Skålebygdi ✉	(Dalen) Bandak	142	Skien		Lårdal	Telem.
Skålevjkneset -	Bergen	179	Bergen	500	Laksevåg	Hordl.
Skålvik på Sotra ✉	(Møvik) Bg.-Øygard.	179	Bergen		Fjell	Hordl.
Skålvær -	Mid- og Sør-Helgel.	228	Sandn.sjø	500	Tjøtta	Nordl.
Skånevik --	Sunnhordland	168	Bergen	500	Skånevik	Hordl.
Skånevikstrand -			Bergen	500	Skånevik	Hordl.
Skånland i Salten (-)	Salten [B] 230, *Tr.h.-Kir.*		Bodø	500	Bodin	Nordl.
Skår i Ryfylke -	Ryfylke I	159	Stavanger	500	Hjelmeland	Rogl.
Skårvågen i Vesterålen	Vesterålen	231	Svolvær	500	Bø	Nordl.
Skåtøy	Kragerø	146	Kragerø	500	Skåtøy	Telem.
Slagnes -	Sunnmør S., ytre led	204	Ålesund	500	Vanylven	Møre o. R
Slapøy -	Mid-Helgeland	229	Sandn.sjø	500	Nordvik	Nordl.
Slattum	Gjøv.b.: Oslo-Hakadal	114	Oslo	500	Nittedal	Akh.
Slemdal (Oslo)	Oslo tr. lokal-r. *vest*	83	Oslo	500	Aker	Akh.
Slemmestad	Oslo 84; (Vestfoldbanen)		Drammen	500	Røyken	Busk.
Sleneset	Mid-Helgeland	229	Sandn.sjø	500	Lurøy	Nordl.
Slependen	Oslo tr. lokal-r. *vest* (84)		Oslo	500	Asker	Akh.
Sletta -	Lindås-Masfj.F.,L.,M.	177	Bergen	500	Lindås	Hordl.
Slettmo	Senja-Tromsø [Ba.]	232	Tromsø	500	Balsfjord	Troms
Slinde	Sogn	182	Lærdal	500	Sogndal	S. o. Fj.
Slitu ( )	Østfoldbanen ø. l.	86	Mysen	500	Eidsberg	Østf.
Slyngstad -	Ålesund	199	Ålesund	500	Vatne	Møre o. R
Sløvika ✉	(Grindvoll)Bergensb.I	122	Oslo		Lunner	Opl.
Sløvra ✉	(Holdøy) Vesterålen	231	Melbu		Hadsel	Nordl.
Slåstad -	Oslo-Charl.bg. *underv.*	92	K.-vinger	500	Sør-Odal	Hedm.
Slåttevik	Haugesund (Ryfylke	150)	Haugesnd.	500	Tysvær	Rogl.

* Skudeneshavn. I januar—mai 10000 kr.; resten av året 3000 kr.

Navn	Utvekslingskontor		Post-distrikt	Anvisn. beløp inntil kroner	Beliggenhet: Herred	Fylke
Slåttholmen ✉	Svolvær	248	Svolvær		Vågan	Nordl.
Smalfjorden	Tana-ruten	235	Vadsø	500	Tana	Finnm.
Smedmoen ✉	(Redalen) Gjøvikbn.	114	Gjøvik		Biri	Opl.
Smedstua	Dovrebn. I; Gjøvikbn.	114	Hamar	500	Nes	Hedm.
Smedvik	Aust-Lofoten	231	Svolvær	500	Borge	Nordl.
Smelror	Vardø	255	Vardø	500	Vardø	Finnm.
Smestad (Oslo)	Oslo tr. lokal-r. *vest*	83	Oslo	500	Aker	Akh.
Smines i Vesterålen	Vesterålen	231	Svolvær	500	Øksnes	Nordl.
Smogasjøen ✉	(Melandsjø) Ut.-Tr.l.	212	Tr.heim		Hitra	S.-Tr.l.
Smoge ✉	Sunnmøre N.	196	Ålesund		Norddal	Møre o. R
Smørfjord	Vest-Finnmark II	235	Hm.fest	500	Kistrand	Finnm.
Smørstein	Vestfoldbanen	133	Holmestr.	500	Botne	Vestf.
Smørsund	Haugesund	164	Haugesnd.	500	Sveio	Hordl.
Småland ✉	(Frosta) Tr.heim utg.	216	Tr.heim		Frosta	N.-Tr.l.
Snartemo	Sørl.bn. II 137; Jærbn. II		Farsund	500	Hægebost.	V.-Agd.
Snarum jb.	Randsfjordbanen	127	Drammen	500	Modum	Busk.
Snarøya	Oslo tr. lokal-r. *vest*	83	Oslo	500	Bærum	Akh.
Snefjord	Hammerfest-Snefjord	234	Hm.fest	500	Måsøy	Finnm.
Snekkvik	Nordmøre—Todalen	209	Kr.sund N.	500	Åsskard	Møre o. R
Snerta ✉	(Engerdal.) Rena	111	Røros		Engerdal	Hedm.
Snertingdal	Dovrebn. I. *Gjøvikbn.*	114	Gjøvik	500	Snertingdal	Opl.
Snillfjorden	Ut-Trøndelag	212	Tr.heim	500	Snilfjord	S.-Tr.l.
Snilstveitøy	Hardanger	170	Bergen	500	Kvinnherad	Hordl.
Snøan jb.	Dovrebanen II	97	Tr.heim	500	Støren	S.-Tr.l.
Snåsa jb.	Nordlandsbanen II	218	Steinkjer	500	Snåsa	N.-Tr.l.
Sogndal i Dalane	Egesund	154	Egersund	500	Sokndal	Rogl.
Sogndal i Sogn	Sogn	182	Lærdal	1000	Sogndal	S. o. Fj.
Sokn ✉	(Bru) Stavanger	167	Stavanger		Mosterøy	Rogl.
Sokna ( );	Bergensbanen I	122	Hønefoss	500	Norderhov	Busk.
Soknedal jb.	Dovrebanen II	99	Tr.heim	500	Soknedal	S.-Tr.l.
Sola ( )	Stavanger	157	Stavanger	500	Sola	Rogl.
Solastrand ✉	Stavanger	157	Stavanger		Sola	Rogl.
Solbakk	Stavanger. 157, Bg.-Stv.		Stavanger	500	Strand	Rogl.
Solbergelva	Drammen	129	Drammen	500	Ndr. Eiker	Busk.
Solbergmoen ✉	(Solbergelva) Dramn.	129	Drammen		Ndr. Eiker	Busl.
Solbjørg	Midhordland	173	Bergen	500	Samnanger	Hordl.
Solesjøen ✉	Lindås-Masfjord	176	Bergen		Austrheim	Hordl.
Solesnes i Hardanger	Hardanger	170	Bergen	500	Jondal	Hordl.
Solhaugstranda	M. Helgel. 228, Nordlbn. III		Sandn.sjø	500	Korgen	Nordl.
Solheim	Lindås-Masfjord	177	Bergen	500	Masfjorden	Hordl.
Solheim i Hyen ✉	(Heimsæta) Fjordane	186	Nordfj.eid		Gloppen	S. o. Fj.
Sollia	Rørosbanen I	108	Elverum	500	Sollia	Hedm.
Solovomi ✉	(Kautokeino) Alta	254	Alta		Kautokeino	Finnm.
Solsem ( )	Namdalen L.	226	Rørvik	500	Leka	N.-Tr.l.
Solset ✉	(Lena) Gjøvikbanen	114	Gjøvik		Ø. Toten	Opl.
Solsvik på Sotra	Bergen-Øygarden	179	Bergen	500	Fjell	Hordl.
Solum i Vesterålen	Vesterålen	231	Svolvær	500	Hadsel	Nordl.
Solumsmoen	Randsfjordbanen	127	Drammen	500	Sigdal	Busk.
Solvorn	Sogn (Indre Sogn)	182	Lærdal	500	Hafslo	S. o. Fj.
Soløy	Harstad—Sjøvegan	232	Harstad	500	Lavangen	Troms
Sommarøy i Senja	Senja-Tromsø Kv.[Y]	232	Tromsø	500	Hillesøy	Troms
Son	Østfoldbanen v.l.	86	Oslo	500	Son	Akh.
Sona	Meråkerbanen	217	Tr.heim	500	Hegra	N.-Tr.l.
Songe	Tvedestrand	147	Tvedestr.	500	Holt	A.-Agd.
Songesand	Stavanger	157	Stavanger	500	Forsand	Rogl.
Sopnes	Altafjord	234	Hm.fest	500	Talvik	Finnm.
Sorka ✉	(Femundsenden)Rena	111	Røros		Engerdal	Hedm.
Sorsetgrenda	Kristiansund	207	Kr.sund N.	500	Eide	Møre o. R
Sortland	(Vesterålen)	229		10000	Sortland	Nordl.
Kontortid: 9-13, 16-18						
Spangereid ( )	Sørl.bn. II 137; Jærbn. II		Mandal	500	Spangereid	V.-Agd.
Sparbu jb.	Nordlandsbanen I	218	Steinkjer	500	Sparbu	N.-Tr.l.
Spedalen	Sørlandsbanen II	137	Grimstad	500	Fjære	A.-Agd.
Sperillen ✉	(Ringen) Randsfj.bn.	127	Hønefoss		Ådal	Busk.
Sperrebotn	Moss	88	Moss	500	Våler	Østf.
Spikkestad jb.	Drammensbanen	127	Drammen	500	Røyken	Busk.
Spikkset ✉	(Skarnes) Kongsv.bn.	92	K.-vinger		Sør-Odal	Hedm.

T U V Y Æ Ø Å

Navn	Utvekslingskontor	Post-distrikt	Anvisn. beløp inntil kroner	Beliggenhet: Herred	Beliggenhet: Fylke
Spildepollen	Bergen—Glesvær .. 178	Bergen	500	Sund	Hordl.
Spilding	Mandal 152	Mandal	500	Vigmostad	V.-Agd.
Spildra	Senja-Tromsø N. .. 233	Tromsø	500	Kvænangen	Troms
Spillum i Namdalen	Nordlandsb. I 218; Nams.	Namsos	500	Klinga ..	N.-Tr.l.
Spind	Farsund 153	Farsund	500	Spind ..	V.-Agd.
Spiterstulen	(Bøverdal)Dovreb. I d 97	L.-hammer		Lom	Opl.
Spjelkavik	Ålesund..... 199	Ålesund	1000	Borgund	Møre o. R
Spjotsodd	Bandak II 142	Skien	500	Kviteseid	Telem.
Spjotøy	Lindås—Masfjord L. 177	Bergen	500	Lindås ..	Hordl.
Spjærøy	Fredrikstad 89	Fr.stad	500	Hvaler ..	Østf.
Spongdal	Trondheim 215	Tr.heim	500	Byneset .	S.-Tr.l.
Sponvika	Halden 89	Halden	500	Berg	Østf.
Spro	Oslo tr. lokal-r. *øst*.. 83	Oslo	500	Nesodden	Akh.
Sprova	Nordlandsb. I 218; Nams.	Steinkjer	500	Beitstad	N.-Tr.l.
Spydeberg	Østfoldbanen ø. l. .. 86	Oslo	500	Spydeberg	Østf.
Spyssøy	(Mosterhamn) Bg.-Stv.	Haugesnd.		Moster	Hordl.
Stabbestad	Kragerø..... 146	Kragerø	500	Skåtøy....	Telem.
Stabbursnes	(Kolvik) V.-Finnmark 235	Hm.fest		Kistrand	Finnm.
Stabekk	Oslo (Drammensbn.) 128		3000	Bærum	Akh.
Kontortid: kl. 8.30-13 og 15-17					
Stadlandet	Sunnm. S., Fjordane 186	Måløy	500	Selje	S. o. Fj.
Stadsbygd	Ut-Trøndelag 212	Tr.heim	500	Stadsbygd	S.-Tr.l.
Stai jb.	Rørosbanen I 108	Elverum	500	St.-Elvdal.	Hedm.
Stalheim	Indre Sogn; Voss .. 125	Bergen	500 *	Vossestr.	Hordl.
Stallogargo	(Altafjord 234) *Tr.-Kir.*	Hm.fest	500	Kvalsund	Finnm.
Stallvik	Ut-Trøndelag 212	Tr.heim	500	Stjørna ..	S.-Tr.l.
Stalsberg	(Geithus) Randsfj.bn. 127	Drammen		Modum...	Busk.
Stamnan	Dovrebanen Db.-Trh. 97	Tr.heim	500	Rennebu	S.-Tr.l.
Stamneshella	I. Nordhordl. O. og S. 174	Bergen	500	Bruvik ..	Hordl.
Stamsund	Aust-Lof. 231, *Tr.h.-Kir.*	Svolvær	10000	Hol	Nordl.
Standnes i Sunnfjord	Fjordane..... 186	Førde	500	Fjaler ..	S. o. Fj.
Stange jb.	Dovrebanen Ei.-Hm. 97	Hamar	1000	Stange ..	Hedm.
Stanghelle jb.	Bergensbanen II 122	Bergen	500	Bruvik ..	Hordl.
Stangvik	Nrdm.-Tod. 209;(Dvrb.Id)	Kr.sund N.	500	Stangvik	Møre o. R
Starvaren	Oslo-Charl.bg. *underv.* 92	Oslo	500	Nes	Akh.
Stasviki	(Lom) Dovrebn. I d.. 97	L.-hammer		Lom	Opl.
Stathelle (under-postkontor II, Brevik)		Brevik	500	Bamle ..	Telem.
Staubø	Sørlandsbanen II.... 137	Tvedestr.	500	Flosta ..	A.-Agd.
Staurset	Nordm.-V.-øra 208;Ut.Tr.	Tr.heim	500	Vinje	S.-Tr.l.
Stavang i Sunnfjord	Fjordane (II) 186	Florø	500	Bru	S. o. Fj.
Stavanger jb.	157		10000		Rogl.
Kontortid: 8-18 Post bringes ut kl. 8.30 og 15; ytre distrikt kl. 8.15					
3 under-postkontorer:					
Stavanger Ø			3000		
Stavanger B - Buøy			500		
— H - Hillevåg			1000		
Stavdal	(Mælum) Skien 140	Skien		Solum ..	Telem.
Stave	(Nordmjele)Senja-Tr. 232	Harstad		Dverberg	Nordl.
Stavenes	Fjordane..... 186	Florø	500	Askvoll ..	S. o. Fj.
Stavenesli	Bergensbanen II 122	Bergen	500	Bruvik ..	Hordl.
Stavern	136		3000		Vestf.
Kontortid: 9-13 og 16-18 Post bringes ut kl. 8 og 13.30					
Stavn i Hallingdal	Bergensbanen I 122	Drammen	500	Flå	Busk.
Stavseng	Mid-Helgeland 229	Sandn.sjø	500	Dønnes ..	Nordl.
Stavset	(Stettevik) Ålesund 199	Ålesund		Vatne ..	Møre o. R
Stavsjø	Dovb. Ei.-Hm.,Hamar 103	Hamar	500	Nes	Hedm.
Stavøy	Ut-Trøndelag 212	Tr.heim	500	Agdenes	S.-Tr.l.
Steilene	Oslo tr. lokal-r. *øst*.. 83	Oslo	500	Nesodden	Akh.
Steilo	(Vesterålen 231) *Tr.-Kir.*	Svolvær	500	Hadsel ..	Nordl.
Steinberg	Randsfjordbanen .. 127	Drammen	500	Nedre Eiker	Busk.
Steinbru	Haugesund 164	Haugesnd.	500	Skjold ..	Rogl.
Steine (jan.-april)3	Aust-Lofoten 231	Svolvær	500	Hol	Nordl.
Steinen i Førde	(Førde) Fjordane.. 186	Førde		Førde ..	S. o. Fj
Steinfjord	Senja-Tromsø (Y.) .. 232	Tromsø	500	Berg	Troms

*) *Stalheim:* telegr.-anv. 1/6—31/8
3) *Steine:* poståpneri i fisketiden, resten av året brevhus.

Navn	Utvekslingskontor		Post-distrikt	Anvisn. beløp inntil kroner	Beliggenhet: Herred	Beliggenhet: Fylke
Steinkjer ..... -; ( )- Kontortid: 9^{5}-13^{0} og 15^{0}-18^{0} Post bringes ut kl. 9.^{0} og 15.^{0}		222		3000		N.-Tr.l
Steinklepp ..... -	Sogn; Valdresbanen	117	Lærdal	500	Borgund	S. o. Fj.
Steinlandsfjord	Vesterålen	231	Svolvær	500	Øksnes ..	Nordl.
Steinmoen ..... -	Mid-Helgeland	229	Mosjøen		Elsfjord	Nordl.
Steinnesvåg	Ryfylke II.....	159	Stavanger	500	Finnøy ..	Rogl.
Steinsdalen ..... -	Trondheim—Namsos	225	Tr.heim	500	Osen	S.-Tr.l.
Steinsfjerdingen	Hønefoss 124; (Oslo)		Hønefoss	500	Hole	Busk.
Steinsgrenda	Kristiansund.....	207	Kr.sund N.	500	Kornstad	Møre o. I
Steinsgård	Dovrebn., Leirs.-Bøn	97	Eidsvoll	500	Nannestad	Akh.
Steinshaug	(Tysse) Midh.;Bgb.II	122	Bergen		Kvam.....	Hordl.
Steinsholt	Larvik	136	Larvik	500	Lardal ..	Vestf.
Steinshylla	(Spongdal) Tr.heim	215	Tr.heim		Byneset	S.-Tr.l.
Steinskjernes ..... -	Kirkenes	256	Kirkenes	500	S.Varanger	Finnm.
Steinsland ..... -	Bergen—Glesvær ..	178	Bergen	500	Sund	Hordl.
Steinstø ..... -	Hardanger	170	Bergen	500	Kvam ..	Hordl.
Steinsund ..... -	(Harbakke) Fjordane	186	Florø		Solund ..	S. o. Fj.
Steinsvik på Sunnm.	(Åmelfot) Sunnm. S.	196	Volda		Dalfjord..	Møre o. R
Steinsøysund ..... -	Nordmøre—Smøla ..	208	Kr.sund N.	500	Hopen ..	Møre o. R
Steinvik ..... jb.-	Rørosbanen I	108	Elverum	500	St.-Elvdal	Hedm.
Stemshaug	Nordmøre-Trondheim	213	Kr.sund N.	500	Stemshaug	Møre o R.
Stend ..... (Bergen)	Berg.bn. 122, Bg.; (Midh.)		Bergen	500	Fana	Hordl.
Stensli ..... jb.-	Rørosbanen II	109	Røros	500	Ålen	S.-Tr.l.
Stettevik	Ålesund.....	199	Ålesund	500	Skodje	Møre o. R
Stiklestad	Nordlandsbanen I ..	218	Tr.heim	500	Verdal ..	N.-Tr.l.
Stjernvåg	Hammerf.-Skjervøy	234	Ham.fest	500	Hasvik....	Finnm.
Stjørdal ..... -; jb.- Kontortid: 8$^{1}/_{2}$-14, 17-19	Nordlandsbanen I ..	218	Tr.heim	3000	Stjørdal ..	N.-Tr.l.
Stod	(Binde) Nordl.bn. II	218	Steinkjer		Stod.....	N.-Tr.l.
Stokkasjøen ..... -	Mid-Helgeland ...	229	Sandn.sjø	500	Vevelstad	Nordl.
Stokke ..... jb.-; -	Vestfoldbanen	132	Tønsberg	1000	Stokke ..	Vestf.
Stokkøy i Fosna ..... -	Tr.heim-Nams. 225, T.-Kir.		Tr.heim	500	Stoksund	S.-Tr.l.
Stokmarknes ..... -- Kontortid; 9-12$^{1}/_{2}$, 16-18$^{1}/_{2}$	(Vesterål.) *Tr.-Kir.*	249		10000	Hadsel ..	Nordl.
Stol	Haugs. 164, Stv.-Bg.*natr.*		Haugesnd.	500	Skudesnes	Rogl.
Stolmen ..... -	Bg.-Hgs.,y.l. Bg.-Fitj.	178	Bergen	500	Austevoll	Hordl.
Stongfjorden ..... -	Fjordane	186	Florø	500	Askvoll	S. o. Fj.
Stonglandseidet	Senja—Tromsø J...	232	Harstad	500	Tranøy	Troms
Stonglandshals ..... ()	Senja-Tromsø [Y]..	232	Harstad	500	Tranøy	Troms
Storakersund ..... -	Fjordane	186	Florø	500	Hyllestad	S. o. Fj.
Storaunet	Nordlb.I *Tr.heim-Hell*	217	Tr.heim	500	Tydal.....	S.-Tr.l.
Storbråtin	(Ålvundeid)Ndm. Sd.	209	Kr.sund N.		Ålvundeid	Møre o. R
Storbudal	(Budalen) Rørosbn.II	109	Røros		Budal ..	S.-Tr.l.
Storbørja	Sør-Helgeland	228	Br.sund	500	Velfjord...	Nordl.
Stord ..... - Kontortid: 9-13, 17-19 Post bringes ut kl. 8.^{30}.	(Bergen-Stavanger)	171		3000	Stord ..	Hordl.
Stordal	Sunnmøre N.	196	Ålesund	500	Stordal ..	Møre o. R
Store Krækkja ..... $^{1}/_{7}$-$^{30}/_{9}$	(Vøringsf.) Hrd. 170,	Bgb.	Bergen		Hol.....	Busk.
Store Lerresfjord	Atlafjord	234	Hm.fest	500	Talvik ..	Finnm.
Storebø	Bergen-Fitjar	178	Bergen	500	Austevoll	Hordl.
Storekalvøy	Ålesund	199	Ålesund		Borgund...	Møre o. R
Storelv	Vest-Finnmark	234	Hm.fest	500	Sørøysund	Finnm.
Storekorsnes ..... -	Altafjord	234	Hm.fest	500	Talvik ..	Finnm.
Store Milde	Bergen	179	Bergen	500	Fana	Hordl.
Storestandal ...(Standal)	Ålesund	199	Ålesund	500	Hjørundfj.	Møre o. R
Store Tamsøy	(Repvåg)Vest-Finnm.	234	Hm.fest		Kielvik ..	Finnm.
Store Torskefjord	(Leb.by)Vest-Finn. II	235	Hm.fest		Lebesby...	Finnm.
Storesund ..... -	Bergen-Øygarden ..	179	Bergen	500	Fjell	Hordl.
Storfagervik	(Vinna)Hf.-Skjervøy	234	Hm.fest		Sørøysund	Finnm.
Storfjordvik	(Stamsund) Aust-Lof.	231	Svolvær		Hol.....	Nordl.
Storfosna	Ut-Trøndelag	212	Tr.heim	500	Ørland ..	S.-Tr.l.
Storfosshei ..... -	M. Helgel. 228, Nordlbn. III		Mo	500	Nord-Rana	Nordl.
Storhallaren	Ut-Tr.lag 212, Nrdm.-Fr.		Tr.heim	500	Sør-Frøya	S.-Tr.l.
Storholmen ..... -	I. Nordhordland O...	174	Bergen	500	Hosanger	Hordl.
Storholmen på Sunnm	(Brisingh).Sunnm. S.	196	Ålesund		Sande ..	Møre o. R
Storjord i Tysfjord	(Korsnes) Ofoten ..	230	Narvik		Tysfjord	Nordl.
Storlandet	Kristiansund	207	Kr.sund N.	500	Gjemnes	Møre o. R
Storneshamn ..... -	Senja-Tromsø N. ..	233	Tromsø	500	Nordreisa	Troms

T U V Y Æ Ø Å

Navn	Utvekslingskontor		Post-distrikt	Anvisn. beløp inntil kroner	Beliggenhet	
					Herred	Fylke
Storoddan	Ut-Trøndelag	212	Tr.heim	500	Hemne ..	S.-Tr.l.
Storruste	Hønefoss; Valdresbn.	117	Hønefoss	500	Sør-Aurdal	Opl.
Storsand i Hurum	Oslo 84; (Vestfoldbanen)		Drammen	500	Hurum ..	Busk.
Storsandnes	Altafjord	234	Hm.fest	500	Talvik ..	Finnm.
Storselsøy	Nord-Helgeland	229	Bodø	500	Rødøy ..	Nordl.
Storsjøen	Rørosbanen I	108	Elverum	500	Y. Rendal	Hedm.
Storslett	Senja-Tromsø N.	233	Tromsø	500	Nordreisa	Troms
Storsteinhaug	(Skonseng) Mo	246	Mo		Nord-Rana	Nordl.
Storsteinnes	Senja-Tromsø (Ba)	232	Tromsø	500	Balsfjord	Troms
Storstraumfjord	Salten N.	230	Bodø	500	Hamarøy	Nordl.
Stortorgnes	Brønnøysund	244	Br.sund		Brønnøy	Nordl.
Storvik	Nord-Helgeland	229	Bodø	500	Gildeskål	Nordl.
Storås	Nrdm.-To. 209; Dvrbn. II		Tr.heim	500	Meldal ..	S.-Tr.l.
Storårstein	Svolvær	248	Svolvær		Vågan....	Nordl.
Strand i Bærum	(Stab.)Oslo tr. lok-r. v.	(84)	Oslo		Bærum..	Akh.
Strand i Namdalen	Namdalen F.	226	Namsos	500	Kolvereid	N.-Tr.l.
Strand i Valdres*)	Valdresbanen	117	Oslo	500	N.-Aurdal	Opl.
Stranda	Sunnmøre N.	196	Ålesund	1000	Stranda	Møre o. R
Strandabø	(Storestandal) Ålesd.	199	Ålesund		Hjørundfj.	Møre o. R
Strandavåg	(Lågøy) Fjordane	186	Florø		Solund....	S. o. Fj.
Strande i Romsdal	Molde 206; R.bn.; T.-Bg.		Molde	500	Bolsøy ..	Møre o. R
Strandebarm (Bakke)	Hardanger	170	Bergen	500	Str.debarm	Hordl.
Strandlykkja	Dovrebn. Ei.-Hm.	97	Hamar	500	Stange ..	Hedm.
Strandtun	Hammerfest 234, *T.-Kir.*		Hm.fest		Kvalsund..	Finnm.
Strandvik	Midhordland	170	Bergen	500	Strandvik	Hordl.
Strandås	(Lavik) Sogn	182	Lærdal		Lavik ..	Sogn
Straum i Hitra	Ut-Tr.lag 212; Nrdm.-Fr.		Tr.heim	500	Hitra	S.-Tr.l.
Straumen i Bodin	Bodø 230, *Tr.heim—Kir.*		Bodø	500	Bodin ..	Nordl.
Straumen i Kvæfjord	(Borkenes) Senj.-Tr.	232	Harstad		Kvæfjord	Troms
Straumfjordnes	Senja-Tromsø N.	233	Tromsø	500	Skjervøy	Troms
Straumgjerde	Ålesund	199	Ålesund	1000	Sykkylven	Møre o. R
Straumholmen	Mid-Helgeland	229	Sandn.sjø	500	Sør-Rana	Nordl.
Straumsbru	(Bratholmen) Bergen	179	Bergen		Fjell.....	Hordl.
Straumsbukta	Senja-Tromsø (M.)	232	Tromsø	500	Tr.øysund	Troms
Straumsgrend	Bergen	179	Bergen	500	Fana	Hordl.
Straumshamn	(Nfj.eid); Sunnm.S. i.l.	196	Volda	500	Volda ..	Møre o. R
Straumsnes i Sunnfjord	Fjordane	186	Førde	500	Fjaler ..	S. o. Fj.
Straumsjøen	Vesterålen	231	Svolvær	500	Bø	Nordl.
Straumvik	(Revelsøy) Ofoten..	230	Narvik		Lødingen..	Nordl.
Strendene, se Svenningdal						
Strengelvåg	Vesterålen	231	Svolvær	500	Langenes	Nordl.
Strengen	Bandak I	182	Skien	500	Lunde ..	Telem.
Strengereid	Arendal	147	Arendal	500	Holt	A.-Agd.
Strusshamn	Bergen	179	Bergen	500	Askøy ..	Hordl.
Stryken	Gjøvikbanen	114	Oslo	500	Lunner....	Opl.
Stryn	*Fjordane* 186.(Dovrb. I b)		Nordfj.eid	500	Stryn ..	S. o. Fj.
Strømmen	Oslo tr. lokal-r. *øst*	(84)	Lillestrøm	1000	Skedsmo	Akh.
Strømsått	(Sokna) Bergensb. I.	122	Hønefoss		Norderhov	Busk.
Strønstad i Vesterålen	Vesterålen	231	Melbu	500	Hadsel ..	Nordl.
Stubben	Vestfoldbanen	132	Tønsberg	500	Hof	Vestf.
Stubbeng	Senja-Tromsø N.	232	Tromsø	500	Storfjord	Troms
Stuguflåten	Raumabanen	98	L.-hammer	500	Lesja ..	Opl.
Sturevågen	Bergen-Øygarden	179	Bergen	500	Hjelme ..	Hordl.
Styrkesnes	Salten [F] 230, *Tr.h.-Kir.*		Bodø	500	Sørfold ..	Nordl.
Styrvoll	Larvik	136	Larvik	500	Lardal ..	Vestf.
Styvi	Sogn (Dyrdal)	182	Lærdal		Aurland	S. o. Fj
Stø (Langnes)	Vesterålen	231	Svolvær	500	Langenes.	Nordl.
Støbotn	(Mjølkeråen) Bergen	179	Bergen		Åsane.....	Hordl.
Stølen	(Opdal) Dovrebn. II	99	Tr.heim		Opdal ..	S.-Tr.l.
Stønnesbotn	(Botnh.) Senja-Tr.y.	232	Tromsø		Hillesøy .	Troms
Størdalsbugen	Ut-Trøndelag	212	Tr.heim	500	Lensvik	S.-Tr.l.
Støren	Dovrebn. II (Db.-Trh.)	99	Tr.heim	500	Støren ..	S.-Tr.l.
Størjen	Oslo-Charl.bg. *underv.*	92	K.-vinger	500	Nord-Odal	Hedm.
Støver	(Valosen) Bodø	246	Bodø		Bodin ..	Nordl.
Støtt	Nord-Helgeland	228	Bodø	500	Meløy ..	Nordl.
Stårheim	Fjordane 186, Y. Nordfj.		Nordfj.eid	500	Eid	S. o. Fj.
Suł	Nordlandsbanen I	218	Tr.heim	500	Verdal ..	N.-Tr.l.

*) Strand i Valdres nedlagt inntil videre.

Navn	Utvekslingskontor	Post-distrikt	Anvisn. beløp inntil kroner	Beliggenhet: Herred	Beliggenhet: Fylke
Sula i Fosna	Ut-Tr.lag, Nrdm.-Fr. 208	Tr.heim	500	Nrd.-Frøya	S.-Tr.l.
Suldalseid	(Vanvik) Ryfylke I 159	Stavanger		Suldal	Rogl.
Suldalsosen	Ryfylke I 159	Stavanger	500	Suldal	Rogl.
Sulitjelma	(Trondh.—Kirkenes) 230		3000	Fauske	Nordl.
Kontortid; 9-13, 16-18 Posten bringes ut middag.					
Sumstad	Trondheim—Namsos 225	Tr.heim	500	Roan	S.-Tr.l.
Sund i Lofoten	Vest-Lofoten 231	Svolvær	500	Flakstad	Nordl.
Sund i Salten	Nord-Helgeland 229	Bodø	500	Gildeskål	Nordl.
Sundane	(Tønsberg 135) *Vestf.bn.*	Tønsberg		Tjøme	Vestf.
Sundbyfoss	Vestfoldbanen 132	Holmestr.	500	Hof	Vestf.
Sundebru	Sørlandsbanen II 137	Risør	500	Gjerstad	A.-Agd.
Sunde i Dalsfjord	Fjordane 186	Førde	500	Fjaler	S. o. Fj.
Sunde i Sunnhordland	Sunnhordland 168	Bergen	500	Kvinnherad	Hordl.
Sundgot	(Ulsteinvik) Ålesund 198	Ålesund		Ulstein	Møre o. R
Sundholmen	(V.smøla) Nrdm.-Sm. 208	Kr.sund N.		Bratvær	Møre o. R
Sundlia	Senja-Tr. [I] 232, *T.-Kir.*	Harstad	500	Bardu	Troms
Sundsbøen	Molde-Utensunds 203	Molde	500	Sør-Aukra	Møre o. R
Sundshopen	(Sandvåg) Sør.-Helgl. 228	Br.sund		Sømna	Nordl.
Sundsvoll i Helgeland	Sør-Helgeland 228	Br.sund	500	Vega	Nordl.
Sundvord	Midhordland 173	Bergen	500	Strandvik	Hordl.
Sundøy i Helgeland	Mid-Helgeland 229	Sandn.sjø	500	Tjøtta	Nordl.
Sunnan	Nordlandsbanen II 218	Steinkjer	500	Egge	N.-Tr.l.
Sunndalsøra	Nrdm.-Su 209; Dvrbn. II	Kr.sund N.	500	Sunndal	Møre o. R
Surna	Nordmøre-Todalen 209	Kr.sund N.	500	Surnadal	Møre o. R
Surnadal	Dovrebanen Fb.-Db.	Kr.sund N.	1000	Surnadal	Møre o. R
Surtebogen	Brevik 141	Brevik	500	Bamle	Telem.
Survik i Namdalen	Namdalen F. ogV. (L) 226	Namsos	500	Otterøy	N.-Tr.l.
Svaland	(Flaksvatn) Lillesand 148	Lillesand		Birkenes	A.-Agd.
Svalbard: (Poststedene kun i virksomhet om sommeren)					
Svalbard -radio	Tromsø		500 *)		
Longyearbyen (Advent Bay)	(Nordland 233)				
Ny-Ålesund					
Svandalsflona	(Røldal) Ryfylke 159	Stavanger		Røldal	Hordl.
Svanvik	Kirkenes 256	Kirkenes	500	S.Varanger	Finnm.
Svanvikja på Nordm.	(Eide i Ndm.)Kr.sund 207	Kr.sund N.		Eide	Møre o. R
Svanøybukt	Fjordane 186	Florø	500	Bru	S. o. Fj.
Svanåsen	(Øksna) Rørosbn. I. 108	Elverum		Elverum	Hedm.
Svarstad	Sørlandbn., Larvik 136	Larvik	1000	Lardal	Vestf.
Svartdal	Sørlandsbanen I 137	Skien	500	Seljord	Telem.
Svartisen	(Holandsfj.) N.-Helg. 229	Bodø		Meløy	Nordl.
Svartnes	(Vardø) Vardø 255	Vardø		Vardø	Finnm.
Svartskard	(Øksnesh.) Svo.-Lød. 231	Svolvær		Lødingen	Nordl.
Svartskog	Oslo tr. lokal-r. *øst* 83	Oslo	500	Oppegård	Akh.
Svartsrød	(Kodal) Sandefjord 136	Sandefjord		Andebu	Vestf.
Svartvassmo	(Korgen) Mid-Helgel. 229	Sandn.sjø		Korgen	Nordl.
Svartvik i Finnmark	Vest-Finnmark I 235	Hm.fest	500	Måsøy	Finnm.
Svatsum	Dovrebanen, Hm.-Fb. 97	L.-hammer	500	V. Gaustdal	Opl.
Svedalen $^{20/6—20/9}$	(Røn) Valdresbanen 117	Oslo		V. Slidre	Opl.
Sveggesundet	Ndm.-Romsd., *Kr. N.* 207	Kr.sund N.	500	Bremsnes	Møre o. R
Sveio	Haugesund 164	Haugesnd.	500	Sveio	Hordl.
Svelgen	Fjordan (II) 186	Florø	500	Bremanger	S. o. Fj.
Svellingen	Ut-Tr.lag 212; Nrdm.-Fr.	Tr.heim	500	Nrd.-Frøya	S.-Tr.l.
Svenningdal	Nordlandsbanen III 218	Mosjøen	500	Grane	Nordl.
Svelvik	(Dram.n; Holmestr.) 132	Drammen	3000	(Strømm)	Vestf.
Kontortid: 8.30-13, 16-18 Post bringes ut kl. 8.15 og 12.15.					
Svene	(Numedalsbn.131 Sørl.bn.)	Kongsberg	500	Flesberg	Busk.
Svenkerud	Bergensbanen I 122	Drammen	500	Nes	Busk.
Svenning i Egge	Steinkjer; Nordlbn. I 218	Steinkjer		Egge	N.-Tr.l.
Svensby	Senja-Tromsø [Kj.] 233	Tromsø	500	Sørfjord	Troms
Svenseid	Sørlandsbanen I 137	Skien	500	Lunde	Telem.
Svensgam	Svolvær-Lød. 231, *T.-Kir.*	Svolvær	500	Lødingen	Nordl.
Svestad Brygge	Oslo tr. lokal-r. *øst* 83	Oslo	500	Nesodden	Akh.
Sviland	Sandnes 156	Sandnes	500	Høyland	Rogl.
Svinevoll	Vestfoldbanen 132	Tønsberg	500	Våle	Vestf.
Svinndal	*Moss* 88, (Sydbanen, ø. l.)	Moss	500	Våler	Østf.
Svinvik	(Norv.str.)Nrdm.-To. 209	Kr.sund N.		Stangvik	Møre o. R
Svinøy	Sørl.bn. II 137; Jærbn. II	Mandal	500	S.Audnedal	V.-Agd.

*) Gjelder kun i retning *fra* Longyearbyen.

T U V Y Æ Ø Å

Navn	Utvekslingskontor	Post-distrikt	Anvisn. beløp inntil kroner	Beliggenhet: Herred	Beliggenhet: Fylke
Svisdal ✉	(Gjøra) Nordmør-Su. 209	Kr.sund N.		Sunndal	Møre o. R
	Dovrebanen II.... 107				
Svolvær	248		10000	(Vågan)	Nordl.
Kontortid: 9-13½, 16-19					
Post bringes ut kl. 8.30 og 17.0.					
Svorkbygda ✉	(Fannrem) Dovrebn. II 99	Tr.heim		Orkdal	S.-Tr.l.
Svorkland	Trondheim 215	Tr.heim	500	Skaun	S.-Tr.l.
Svorkmo	Dovrebn. II; Tr.heim 215	Tr.heim	500	Orkland	S.-Tr.l.
Svorta ✉	Ålesund 199	Ålesund		Skodje	Møre o. R
Svortevik	Fjordane 186	Florø	500	Bru	S. o. Fj.
Sværefjorden	Sogn 182	Lærdal	500	Balestrand	S. o. Fj.
Sværholt	Vest-Finnmark II .. 235	Hm.fest	500	Lebesby	Finnm.
Svåsand ✉	(Solenes) Hardanger 170	Bergen		Jondal	Hordl.
Syfteland .....(Bergen	Berg.bn. 112, Bg. (Midh.)	Bergen	3000	Os	Hordl.
Sygna	Fjordane 186	Førde	500	Gaular ..	S. o. Fj.
Sygnefest	Sogn 182	Lærdal	500	Gulen	S. o. Fj.
Sykkylven	(Sunnm. N. 196) *Ålesund*	Ålesund	1000	Sykkylven	Møre o. R
Sylling	Drammensbanen 132	Drammen	500	Lier	Busk.
Syltavåg	Bergen—Manger.... 178	Bergen	500	Hordabø	Hordl.
Sylte i Vanylven	Sunnmør S. II 204	Ålesund	500	Vanylven	Møre o. R
Syltefjord	Tana-ruten 235	Vardø	500	Vardø ..	Finnm.
Syltegrend ✉	(Surna) Nrdm.-Todal 209	Kr.sund N.		Surnadal	Møre o. R
Syltren ✉	Brønnøysund 244	Br.sund		Brønnøy	Nordl.
Sylvarnes	Sogn 182	Lærdal	500	Vik	S. o. Fj.
Synes ✉	(Roald) Ålesund.... 199	Ålesund		Vigra	Møre o. R
Synnevåg	Lindås-Masfjord.... 177	Bergen	500	Austrheim	Hordl.
Sysle jb-	Randsfjordbanen .. 127	Drammen	500	Modum ..	Busk.
Syvdsbotn	(Sunnmøre S.)Ålesd. 199	Ålesund	500	Syvde	Møre o. R
Syvikgrend ✉	(Gamlemshaug) Åles. 199	Ålesund		Borgund..	Møre o. R
Sæbøbukt .... (Sæbø)	Ålesund 199	Ålesund	500	Hjørundfj.	Møre o. R
Sæbøvik	Sunnhordland 168	Bergen	500	Fjelberg	Hordl.
Sæbøvågen	Bergen—Manger .. 178	Bergen	500	Sæbø	Hordl.
Sæle	Bergen-Øygarden .. 179	Bergen	500	Hjelme ..	Hordl.
Sæta ✉	(Loen) Fjordane.... 186	Nordfj.eid		Stryn	S. o. Fj.
Sæterlandet	Sør-Helgeland 228	Br.sund	500	Velfjord	Nordl.
Sætervik	Trondheim—Namsos 221	Tr.heim	500	Osen	S.-Tr.l.
Sætervollen	Nordlandsbanen II.. 218	Namsos	500	Høylandet	N.-Tr.l.
Sætre i Hurum	Oslo 84; Vestfoldbn.; Dr.	Drammen	500	Hurum ..	Busk.
Sætre på Sunnmøre ✉	(Lauvstad) Sunnm. S. 196	Volda		Volda ..	Møre o. R
Sævareid	Midhordland..... 173	Bergen	500	Strandvik	Hordl.
Sævarhagen ✉	Stord 179	Stord		Stord ..	Hordl.
Sævelandsvik	Haugs. 164, Stv.-Bg.*natr.*	Haugesnd.	500	Åkra ..	Rogl.
Sævik ✉	(Vedavågen) Hgs... 164	Haugesund		Åkra	Rogl.
Sævill ✉	(Gaupholm) Bergen 179	Bergen		Samngr....	Hordl.
Sævråsvåg	Lindås-Masfjord.... 177	Bergen	500	Lindås ..	Hordl.
Søberg jb.-	Dovrebanen Db.-Trh. 94	Tr.heim	500	Melhus ..	S.-Tr.l.
Søfstad ✉	(Bådalen) Kr.sund.. 207	Kr.sund N.		Bremsnes	Møre o. R
Søfting jb.-;	Nordlandsbanen III.. 218	Mosjøen	500	Vefsn.....	Nordl.
Søgne	Kristiansand..... 149	Kr.sand S.	500	Søgne ..	V.-Agd.
Søland	Skien 140	Skien	500	Siljan ..	Telem.
Sølbergshaugan	Dovrebn. II; Tr.heim 215	Tr.heim	500	Orkdal ..	S.-Tr.l.
Sølen	Rena 111	Røros	500	Engerdal	Hedm.
Søllesvik	Sunnhordland 168	Bergen	500	Skånevik	Hordl.
Sølvsberget	Gjøvikbanen 114	Oslo	500	Gran	Opl.
Sømnes	Sør-Helgeland 228	Br.sund	500	Sømna....	Nordl.
Sømådalen	Rørosbn. I, *Rena* ... 111	Røros	500	Engerdal	Hedm.
Søndaland	Stvgr.-Brg. *nattruten* 166	Stavanger	500	Bokn	Rogl.
Søndeled	Sørlandsbanen II.... 137	Risør	500	Søndeled	A.-Agd.
Søndre Vivestad ✉	(Vivestad) Tønsberg 135	Tønsberg		Ramnes ..	Vestf.
Sønnland ✉	(Tuddal) Notodden 139	Notodden		Hjartdal	Telem.
Sønsterud ✉	(Rødberg) Numed.b. 131	Kongsberg		Nore.....	Busk.
Sørarnøy	Nord-Helgeland 229	Bodø	500	Gildeskål	Nordl.
Sør-Audnedal	Mandal 152	Mandal	500	S.Audnedal	V.-Agd.
Sørbokn ✉	(Byre) Ryfylke I .. 159	Stavanger		Fister ..	Rogl.
Sørbrandal	Sunnmøre S. *y. l.*... 196	Ålesund	500	Sande ..	Møre o. R
Sørburøy	Ut-Trøndelag 212	Tr.heim	500	Nrd.-Frøya	S.-Tr.l.
Sørby i Skjee ✉	(Stokke) Vestfoldbn. 132	Tønsberg		Stokke ..	Vestf.
Sørbø	Stavanger..... 157	Stavanger	500	Rennesøy	Rogl.
Sørbøvåg	Fjordane 186	Florø	500	Hyllestad	S. o. Fj.

Navn	Utvekslingskontor	Post-distrikt	Anvisn. beløp inntil kroner	Beliggenhet: Herred	Beliggenhet: Fylke
Sørebø ✉	(Guddal) Fjordane.. 186	Førde		Fjaler ..	S. o. Fj.
Søreide i Sogn	Sogn 182	Lærdal	500	Kyrkjebø	S. o. Fj.
Søreidgrend	Bergen 179	Bergen	500	Fana	Hordl.
Søreitran	Namdalen L..... 226	Rørvik	500	Gravvik	N.-Tr.l.
Søre Bjørnsund	Molde-Utensunds ... 203	Molde	500	Fræna ..	Møre o. R
Søre Erdal ✉	(Erdal) Bergen.... 179	Bergen		Askøy..	Hordl.
Søre Herefoss	Lsd.; Sørlandsbn. II 137	Lillesand	500	Herefoss	A.-Agd.
Søre Neset ✉	(Os) Bergen 179 (Midh.)	Bergen		Os.....	Hordl.
Søre Rømskog	Hølandsbanen 92	Oslo	500	Rømskog..	Østf.
Sørevoll ✉.....	(Engerdal) Rena ... 111	Røros		Engerdal	Hedm.
Sørfinnset	Nord-Helgeland 229	Bodø	500	Gildeskål	Nordl.
Sørfjorden i Helgeland ..	Nord-Helgeland 229	Bodø	500	Rødøy ..	Nordl.
Sørflatanger	Trondheim—Namsos 225	Namsos	500	Flatanger	N.-Tr.l.
Sør-Fogn ✉	(Sørvåg) Ryfylke I 157	Stavanger		Finnøy	Rogl.
Sør-Fron	Dovrebanen Fb.-Db. 97	L.-hammer	500	Sør-Fron	Opl.
Sørfugløy	Nord-Helegeland 229-30	Bodø	500	Gildeskål	Nordl.
Sørgjæslingan	Namdalen V. 226	Rørvik	500	Vikna ..	N.-Tr.l.
Sør-Halsnes	Nordmøre-Vinjeøra.. 208	Kr.sund N.	500	Tustna ..	Møre o. R
Sørhille ✉.....	Stavanger 157	Stavanger		Strand ..	Rogl.
Sørheim	Sogn 182	Lærdal	500	Luster ..	S. o. Fj.
Sørhitra	Nordmøre-Frøya .. 208	Tr.heim	500	Kvenvær	S.-Tr.l.
Sør-Horsfjord	S.-Helg. 228 (Namd. V [L]	Br.sund	500	Bindal ..	Nordl.
Sørkil	Salten N. 230	Bodø	500	Hamarøy	Nordl.
Sørkjosen	Senja-Tromsø N. .. 233	Tromsø	500	Nordreisa	Troms
Sørland ✉.....	(Stårheim) Fjordane 186	Nordfj.eid		Eid	S. o. Fj.
Sør-Landego	Bodø 246	Bodø	500	Bodin ..	Nordl.
Sørlavangen	Senja-Tromsø[H.-O.] 232	Harstad	500	Skånland	Troms
Sør-Lenangen	Senja-Tromsø N. .. 233	Tromsø	500	Karlsøy...	Troms
Sørli	Nordlandsbanen II.. 152	Namsos	500	Sørli	N.-Tr.l.
Sørnes	Mid-Helgeland ... 229	Sandn.sjø	500	Tjøtta ..	Nordl.
Sørnesøy	Mid-Helgeland 229	Sandn.sjø	500	Lurøy ..	Nordl.
Søroffersøy	Mid-Helgeland 229	Sandn.sjø	500	Tjøtta .	Nordl.
Sørreisa	Senja-Tr. [I] 232, *T.-Kir.*	Tromsø	500	Sørreisa	Troms
Sørroldnes	Harstad—Sjøvegan.. 232	Harstad	500	Skånland	Troms
Sørsand-Våge	Vesterålen 231	Svolvær	500	Øksnes ..	Nordl.
Sørsdal	Drammenbanen 127	Drammen	500	Lier.....	Busk.
Sørsjona	Mid-Helgland 229	Sandn.sjø	500	Nesna.....	Nordl.
Sørskjomen	Narvik 230	Narvik	500	Ankenes	Nordl.
Sørskogbygda	Elverum 110	Elverum	500	Elverum	Hedm.
Sør-Skår	Ryfylke I 159	Stavanger	500	Årdal	Rogl.
Sørsmøla.... (Ringsøy)	Nordmøre-Smøla .. 208	Kr.sund N.	500	Edøy	Møre o. R
Sørstrand	Kristiansund 207	Kr.sund N.	500	Eide.....	Møre o. R
Sørstraumen .... [ ]	Senja-Tromsø N. .. 233	Tromsø	500	Kvænangen	Troms
Sør-Tverrfjord	Hammerf.-Skjervøy 234	Hm.fest	500	Loppa ..	Finnm.
Sørum	Oslo-Charl.bg. *underv.* 92	Oslo	500	Sørum ..	Akh.
Sørumsand ..... jb.- ;	Oslo-Charl.bg. *underv.* 92	Oslo	500	Sørum ..	Akh.
Sør-Vekkom ✉	(Ringebu) Dovreb. I d 97	L.-hammer		Ringebu	Opl.
Sørvik i Trondenes	Harstad 251, *T.-Kir.*	Harstad	500	Sandtorg	Troms
Sørvær	Hammerfest-Skjervøy 234	Hm.fest	500	Hasvik ..	Finnm.
Sørværøy i Lofoten	Vest-Lofoten 231	Svolvær	500	Værøy....	Nordl.
Sørvåg i Ryfylke (Fogn)	Ryfylke I 159	Stavanger	500	Finnøy ..	Rogl.
Sørvågen ... radio.	Vest-Lofoten 231	Svolvær	3000	Moskenes	Nordl.
Søråsmyr ✉	(Nesttun) Bergen.. 179	Bergen		Fana ..	Hordl.
Søvassli ✉.	(Fannrem) Dovrebn. II 99	Tr.heim		Orkdal ..	S.-Tr.l.
Søvikdal	Sunnmøre N..... 196	Ålesund	500	Ørskog ..	Møre o. R
Såner ..... ( )	Østfoldbanen v. l. .. 86	Oslo	500	Vestby ..	Akh.
Tafjord	Sunnmøre N..... 196	Ålesund	500	Norddal ..	Møre o. R
Talgje	Stavanger 157	Stavanger	500	Finnøy ..	Rogl.
Talset	R.bn.; Trh.-Bg., Mld. 206	Molde	500	Bolsøy ..	Møre o. R
Talvik	Altafjord 234	Hm.fest	1000	Talvik ..	Finnm.
Tamnes ✉.....	(Evavollen) Røros .. 112	Røros		Brekken	S.-Tr.l.
Tana	Tana-ruten 235, Vadsø	Vadsø	3000	Tana	Finnm.
Tananger	Stavanger 157	Stavanger	500	Sola	Rogl.
Tangen ..... jb.- ;	Dovrebanen Ei.-Hm... 97	Hamar	500	Stange ..	Hedm.
Tangenes i Sogn	Fjordane 186	Florø	500	Solund ..	S. o. Fj.
Tangstad	Aust-Lofoten 321	Svolvær	500	Borge.....	Nordl.
Tannvikvågen	Ut-Trøndelag 212	Tr.heim	500	Snillfjord	S.-Tr.l.

T U V Y Æ Ø Å

Navn	Utvekslingskontor		Post-distrikt	Anvisn. beløp inntil kroner	Beliggenhet: Herred	Beliggenhet: Fylke
Tansøy	Florø	191	Florø	500	Kinn	S o. Fj.
Tappeluft	Altafjord	234	Hm.fest	500	Talvik	Finnm.
Tarva radio	Trondheim—Namsos	225	Tr.heim	500	Nes	S.-Tr.l.
Tasta	Stavanger	158	Stavanger	500	Hetland	Rogl.
Tau	(Ryfylke) Stavanger	157	Stavanger	500	Strand	Rogl.
Tautra i Trøndelag	Trondheim utgående	215	Tr.heim	500	Frosta	N.-Tr.l.
Tautra i Romsdal ✉	(Otrøy-Heggd.) Rsd.	202	Molde		Sør-Aukra	Møre o. R
Teie	Tønsberg	134	Tønsberg	1000	Nøtterøy	Vestf.
Tellnessjøen	Bergen—Fitjar	178	Bergen	500	Fjell	Hordl.
Tenebekken ✉	Rørosbanen I	108	Tynset	500	Tynset	Hedm.
Telneset ; jb.-	Bergen, Bg.-Laksevåg	179	Bergen		Laksevåg	Hordl.
Tengelfjord	Vesterålen	231	Svolvær	500	Hadsel	Nordl.
Tengesdal ✉	(Bjerkreim) Jærb. II	155	Egersund		Bjerkreim	Rogl.
Tengesdal i Ryfylke ✉	(Vanvik) Ryfylke I	159	Stavanger		Sand	Rogl.
Tenna i Helgeland	Mid-Helgeland	229	Sandn.sjø	500	Herøy	Nordl.
Tennes	Senja-Tromsø [Ba]	232	Tromsø	500	Balsfjord	Troms
Tennesverket ✉	(Reine) Vest-Lofoten	231	Svolvær		Moskenes	Nordl.
Tennevoll	Harstad—Sjøvegan	232	Harstad	500	Lavangen	Troms
Tennfjord	Ålesund	199	Ålesund	500	Vatne	Møre o. R
Tennskjer	Senja-Tromsø [M]	232	Tromsø	500	Lenvik	Troms
Tennvik ✉	(Nøtterøy) Tønsberg	134	Tønsberg		Nøtterøy	Vestf.
Teplingan	Namdalen F.	226	Namsos	500	Foldereid	N.-Tr.l.
Tepstad	I. Nordhordland L.	174	Bergen	500	Hamre	Hordl.
Terråk	Sør-Helgeland	228	Br.sund	3000	Bindal	Nordl.
Tertnes ✉	(Øvre-Ervik) Bergen	179	Bergen		Åsane	Hordl.
Terøy ✉	(Gamlemshaug) Åles.	199	Ålesund		Borgund	Møre o. R
Tessanden	Dovrebanen Fb.-Db.	97	L.-hammer	500	Vågå	Opl.
Tessungdalen	Rjukanbanen	137	Rjukan	500	Tinn	Telem.
Thamshamn, postk. II kl.	(Orkanger) 215) Dovrbn.		Orkanger	500	Orkanger	S.-Tr.l.
Tind i Lofoten ✉	(Å) Vest-Lofoten	231	Svolvær		Moskenes	Nordl.
Tindelandsbakken ✉	(Årvik) Haugesund	164	Haugesnd.		Vikebygd	Hordl.
Tinden	Vesterålen	231	Svolvær	500	Øksnes	Nordl.
Tingvatn	Sørl.bn. II 137; Jærbn. II		Farsund	500	Hægebost.	V.-Agd.
Tingvoll	Dovrb. II; Nrdm.-Su.	209	Kr.sund N.	500	Tingvoll	Møre o. R
Tinn	Rjukanbanen	137	Rjukan	500	Tinn	Telem.
Tinnegrend	Rjukanbn., *Sørl.bn.*	137	Notodden	500	Heddal	Telem.
Tinnoset jb.-	Rjukanbanen	137	Notodden	500	Gransherad	Telem.
Tinn Austbygd	Rjukanbanen	137	Rjukan	500	Tinn	Telem.
Tistam	Fjordane 186, Y. Nordfj.		Nordfj.eid	500	Innvik	S. o. Fj.
Tistedal, postk. av II. kl. under *Halden*	*Halden* og Østfoldbanen v. l.	86	Halden	500		Østf.
Titran	Ut-Tr.lag 212; Nrdm.-Fr.		Tr.heim	500	Sør-Frøya	S.-Tr.l.
Tittelsnes	Haugs., Bg.-Stv., *i. l.*	166	Haugesnd.	500	Valestrand	Hordl.
Tittereng ✉	(Bjørn) Mid-Helgel.	229	Sandn.sjøen		Dønnes	Nordl.
Tjeldnes	Ofoten 230, (Senj.-Tr. [H.-O.]	232)	Svolvær	500	Lødingen	Nordl.
Tjeldstø	Bergen-Øygarden	179	Bergen	500	Herdla	Hordl.
Tjelle i Romsdal	Romsd. Nauste-ruten	203	Molde	500	Nesset	Møre o. R
Tjelta på Jæren	Stavanger	157	Stavanger	[500]**	Sola	Rogl.
Tjenndalsbre ✉	(Lodalen) Fjordane	186	Nordfj.eid		Stryn	S. o. Fj.
Tjernagel	Haugs., Bg.-Stv., *i. l.*	166	Haugesnd.	500	Sveio	Hordl.
Tjongsfjorden	Nord-Helgeland	229	Bodø	500	Rødøy	Nordl.
Tjura ✉	(Kirkenær) Solørbn.	92	K.-vinger		Grue	Hedm.
Tjøme -radio,	(Tønsberg 134) *Vestf.bn.*		Tønsberg	1000 *	Tjøme	Vestf.
Tjønnefoss jb.-	Sørlandsbanen II	137	Arendal	500	Nissedal	Telem.
Tjønnås	Sørlandsbanen I	137	Skien	500	Bø	Telem.
Tjørn ✉	(Heskestad) Jærb. II	155	Egersund		Heskestad	Rogl.
Tjørvåg	(Sunnm. S.) Ålesund	199	Ålesund	500	Herøy	Møre o. R
Tjøtta	Mid-Helgeland	229	Sandn.sjø	500	Tjøtta	Nordl.
Tobru ✉	Gjøvik	116	Gjøvik		Vardal	Opl.
Tobøl	Oslo-Charl.bg. *underv.*	92	K.-vinger	500	Eidskog	Hedm.
Todalen	Nordmøre—Todalen	209	Kr.sund N.	500	Stangvik	Møre o. R
Toft i Nordhordland	Bergen-Øygarden	179	Bergen	500	Herdla	Hordl.
Tofte i Hurum	Oslo 83; (Vestfoldbanen)		Drammen	1000	Hurum	Busk.
Toftenes i Vesterålen	Vesterålen	231	Svolvær	500	Langenes	Nordl.
Toftevåg	Sunnhordl. 168 (Hard.)		Bergen	500	Fjelberg	Hordl.
Toftsundet	Brønnøysund	244	Br.sund	500	Brønnøy	Nordl.
Toftøy	Ryfylke I	159	Stavanger	500	Nedstrand	Ryf.
Togrind ✉	(Slitu) Sydbanen, ø. l.	86	Mysen		Eidsberg	Østf.

*) *Tjøme:* telegr.anv. kun i tiden 1/6—31/8
**) *Tjelta:* kun for vanleg post.

Navn	Utvekslingskontor	Post-distrikt	Anvisn. beløp inntil kroner	Beliggenhet: Herred	Beliggenhet: Fylke
Togstad ✉	(Sæterstøa)Kongsv.bn. 92	Oslo		Nes	Akh.
Tokagjelet ✉	(Norh.s.)Hard.170; Bg.bn.	Bergen		Kvam ..	Hordl.
Tokke ✉	(Vefall) Sørlandsbn. I 137	Kragerø		Drangedal	Telem.
Tolga jb.-;	Rørosbanen I 108	Tynset	500	Tolga	Hedm.
Tollå	Salten [B] 230, *Tr.h.-Kir.*	Bodø	500	Beiarn....	Nordl.
Tomra i Romsdal	Romsdal R. 202 (Molde)	Molde	500	Vestnes ..	Møre o. R
Tomter ( );	Østfoldbanen ø. l. .. 86	Oslo	500	Hobøl ..	Østf.
Tonnes i Helgeland	(M.o.N.-Hel.) 229 *Tr.-Kir.*	Sandn.sjø	500	Lurøy ..	Nordl.
Tonstad	Jærbanen II..... 155	Flekkefjord	500	Tonstad	V.-Agd.
Tonsåsen jb.-	Valdresbanen 117	Oslo	500	Etnedal....	Opl.
Torangsvåg	Bergen—Fitjar 178	Bergen	500	Austevoll	Hordl.
Torfinnsbu ✉ (sommer)	(Byrdin)Valdresbanen 217	Oslo		Ø. Slidre	Opl.
Torheim ✉	(Stårheim) Fjordane 186	Nordfj.eid		Davik	S. o. Fj.
Torhop	Tana-ruten 235	Vardø	500	Tana	Finnm.
Tori ✉	(Kløfta) Dovrebn. I a. 97	Oslo		Gjerdrum	Akh.
Torjulvågen	Nrdm.-Todal 209.*Kr.sund*	Kr.sund N.	500	Tingvoll	Møre o. R
Tornes i Romsdal	Ndm.-Romsd. 203, Molde	Molde	500	Fræna ..	Møre o. R
Torpetun ✉	(Aust-Torpa)Valdr.b. 117	Oslo		N. Land	Opl.
Torpo ( );	Bergensbanen I 122	Drammen	500	Ål	Busk.
Torseter	Dovrebanen Hm.-Fb. 97	Hamar	500	Ringsaker	Hedm.
Torsken	Senja-Tromsø [Y.] 232	Tromsø	500	Torsken	Troms
Torsnes i Hardanger	Hardanger 170	Bergen	500	Jondal ..	Hordl.
Torsteinsvik	Bergen-Øygarden .. 179	Bergen	500	Herdla ..	Hordl.
Torsvikvågen	Mid-Helgeland 229	Sandn.sjø	500	Dønnes ..	Nordl.
Torsvåg	Senja-Tromsø [Bu] 233	Tromsø	500	Helgøy ..	Troms
Torvik i Romsdal	Romsdal R..... 202	Molde	500	Eid	Møre o. R
Torvikbukt	Kr.sundN.207, Nordm.-Su.	Kr.sund N.	500	Øre	Møre o. R
Torvund	Sogn 182	Lærdal	500	Lavik	S. o.Fj.
Torød	Tønsberg 134	Tønsberg	1000	Nøtterøy	Vestf.
Tosbakken ✉	(Fåvang) Dovrebn. I d 97	L.-hammer		Ringebu	Opl.
Tosbotnet	Sør-Helgeland .. . 228	Br.sund	500	Bindal ..	Nordl.
Tosebygda	Østfoldbanen øl. l. .. 86	Mysen	500	Trøgstad	Østf.
Toska i Nordhordland	Bergen—Manger.... 178	Bergen	500	Manger ..	Hordl.
Tovik	Harstad—Sjøvegan.. 232	Harstad	500	Skånland	Troms
Tovsli ✉	(Fyresdal) Bandak.. 142	Skien		Fyresdal..	Telem.
Tranndal ✉	(Sæbøbukt) Ålesund 199	Ålesund		Hjørundfj.	Møre o. R
Tranvikan i Fosna	Ut-Trøndelag 212	Tr.heim	500	Fillan	S.-Tr.l.
Tranøy	Salten N. 230	Bodø	500	Hamarøy	Nordl.
Tranøybotn (T)	Senja—Tromsø I.... 232	Harstad	500	Tranøy ..	Troms
Trautskogen ✉	(Bruvoll) Kongsv.bn. 92	K.-vinger		Nord-Odal	Hedm.
Tredal	Sogn 182	Lærdal	500	Lavik ..	S. o. Fj.
Tregde (T)	Mandal 152	Mandal	500	Halse o. H	V.-Agd.
Trengereid jb.-;	*Bergensb. II* 122 (Bergen)	Bergen	500	Haus	Hordl.
Trengereidfjord	*Bergen 179;* Midhordl. 173	Bergen	500	Samnanger	Hordl.
Tresfjord	Romsdal R..... 202	Molde	500	Tresfjord	Møre o. R
Tretten jb.-;	Dovrebanen Fb.-Db. 97	L.-hammer	500	Øyer	Opl.
Treungen jb.-;	Sørlandsbanen II.... 137	Arendal	500	Nissedal	Telem.
Trevatn jb.-	Valdresbanen 117	Oslo	500	S. Land	Opl.
Trevland ✉	(Kodal) Sandefjord.. 136	Sandefjord		Andebu ..	Vestf.
Tro	Mid-Helgeland 229	Sandn.sjø	500	Tjøtta ..	Nordl.
Trofors (felt) jb.-	Nordlandsbanen III.. 218	Mosjøen	500	Grane	Nordl.
Trolla ✉	Trondheim 215	Tr.heim		Tr.heim...	S.-Tr.l.
Trolldalen	Fredrikstad 89	Fr.stad	500	Kråkerøy	Østf.
Tromsdalen	Tromsø..... 253	Tromsø	500	Tr.øysund.	Troms
Tromsø		253	10000		Troms
Kontortid: kl. 9.⁰-18.⁰ Post bringes ut kl. 8.³⁰ og 16.⁰.					
Tromvik	Senja-Tromsø (Kv.) 253	Tromsø	500	Tr.øysund.	Troms
Trondheim ; ( )		215	10000		S.Tr.l.

Kontortid: 8-19

Post bringes ut kl. 8.³ over hele byen.
—"— 11.³⁰ i indre bydeler.
—"— 16.³⁰ over hele byen.

5 under-postkontorer:

Trondheim - *Ila*	Ilevollen 3 F.		
— - *Lademoen*	Innheradsv. 52.	3000	S.Tr.l.
— - *Øya*	Håkon Jarls gate 2		
Trondheim - Rosenborg	Henrik Mathiesens vei 5.		
— - Singsaker	Øvre Allé 1.		

U V Y Æ Ø Å

Navn	Utvekslingskontor		Post-distrikt	Anvisn. beløp inntil kroner	Beliggenhet	
					Herred	Fylke
Trongfoss ..... jb.-[illegible]	Nordlandsbanen III..	218	Namsos	500	Namsskoga	N.-Tr.l.
Trongsundet	Trondheim utgående	216	Tr.heim	500	Verran ..	N.-Tr.l.
Tronstads Bruk	Drammensbanen ..	127	Drammen	500	Lier	Busk.
Tronstadvatn .... [illegible]-	Kristiansand.....	149	Kr.sand S	500	Greipstad	V.-Agd.
Trosby ✉.....	(Åby) Brevik	141	Brevik		Bamle ..	Telem.
Trosterud [illegible].....	Hølandsbanen	92	Oslo	500	Rømskog	Østf.
Trovåg	Hauges. (Sunnhordl.	168)	Haugesnd.	500	Vikebygd	Hordl.
Trysil [illegible]..... [illegible]-	Elverum	110	Elverum	500 [illegible]	Trysil ..	Hedm.
Trældal i Ofoten	Narvik	230	Narvik	500	Ankenes	Nordl.
Træna .... [illegible]-	Mid-Helgeland	229	Sandn.sjø	500	Træna ..	Nordl.
Træsdalsvik	Lindås-Masfjord....	177	Bergen	500	Masfjorden	Hordl.
Trøgstad [illegible]..... .. [illegible]-	Østfoldbanen ø. l. ..	86	Mysen	500	Trøgstad	Østf.
Trømborg ✉ ..... [illegible]	(Eidsberg) Østf.b. ø.l.	86	Mysen		Eidsberg	Østf.
Tua	Trondheim utgående	216	Tr.heim	500	Verran ..	N.-Tr.l.
Tuddal [illegible]..... [illegible]-	(Notodden) Sørl.bn.	137	Notodden	500	Hjartdal	Telem.
Tufjord ..... [illegible]-	Vest-Finnmark I ..	234	Hm.fest	500	Måsøy ..	Finnm.
Tufsingdalen [illegible]..... [illegible]	Rørosbanen I	108	Røros	500	Os	Hedm.
Tuftene ✉	(Skår) Ryfylke I ..	159	Stavanger		Hjelmeland	Rogl.
Tulleng ..... ([illegible])-	Senja-Tromsø (Kv.)	232	Tromsø	500	Hillesøy	Troms
Tunnhovd [illegible]..... [illegible]	Bergensb. I[Nesbyen]	124	Nesbyen	500	Nore	Busk.
Tunnsjøen [illegible].....	Nordlandsbanen II..	218	Namsos	500	Nordli ..	N.-Tr.l.
Turtagrø [juli-aug.] [illegible] [illegible]	Sogn (Indre Sogn)	182	Lærdal	500	Luster ..	S. o. Fj.
Turøy ..... [illegible]	Bergen—Øygarden	179	Bergen	500	Herdla ..	Hordl.
Tussøy ✉.....	(Sumarøy i S.)Snj.-Tr.	232	Tromsø		Hillesøy	Troms
Tusvik ..... [illegible]-	Ålesund.....	199	Ålesund	500	Sykkylven	Møre o. R
Tuv i Salten ..... [illegible]-	Bodø 230, *Tr.heim—Kir.*		Bodø	500	Bodin	Nordl.
Tuvnes	Nrdm.-Fr.; Ut-Trdl.	212	Tr.heim	500	Sør-Frøya	S.-Tr.l.
Tvedestrand..... [illegible]-[illegible]		147		3000 [illegible]		A.-Agd.
Kontortid: 8½-13½, 16-18						
Post bringes ut kl. 9.30 og 16.15.						
Tveit [illegible].....	Kristiansand.....	149	Kr.sand S.	500	Tveit	V.-Agd.
Tveitmoen ✉ ..... [illegible]	(Ose)Setesdalsbanen	150	Kr.sand S.		Bygland	A.-Agd.
Tveita i Ryfylke	Ryfylke I	159	Stavanger	500	Jelsa	Rogl.
Tveite i Birkenes	Lsd.; Sørlandsbn. II	137	Lillesand	500	Birkenes	A.-Agd.
Tveitegrend [illegible].....	I. Nordhl. L. (og O.)	174	Bergen	500	Lindås ..	Hordl.
Tveitevåg ..... [illegible]-	Bergen	179	Bergen	500	Askøy ..	Hordl.
Tverlandet	Bodø 230, *Tr.heim—Kir.*		Bodø	500	Bodin ..	Nordl.
Tverrved ✉.....	Tønsberg	134	Tønsberg		Sem.....	Vestf.
Tverrånes ✉.....	Mo	246	Mo		Nord-Rana	Nordl.
Tvervik ..... [illegible]-	Salten [B] 230, *Tr.h.-Kir.*		Bodø	500	Beiarn ..	Nordl.
Tvinne ✉..... [illegible]	Reppen) I. Sogn; Voss	125	Bergen		Voss.....	Hordl.
Tydal [illegible]..... ([illegible])-	Norlb. I *Tr.heim-Hell*	217	Tr.heim	500	Tydal ..	S.-Tr.l.
Tyfjord i Tana ..... [illegible]-	Tana-ruten	235	Vardø	500	Gamvik	Finnm.
Tyin 1/7—15/9 [illegible]..... [illegible]-	Valdresbanen 117; Sogn		Oslo	500	Vang	Opl.
Tyinholmen 1/7—15/9 [illegible] ... [illegible]-	Valdresbanen 117; Sogn		Oslo	500	Vang	Opl.
Tylldalen [illegible]..... [illegible]	Tynset	112	Tynset	500	Tynset ..	Hedm.
Tynset ..... [illegible]-[illegible]; ([illegible])-	(Rørosbanen I)	112		3000 [illegible]	Tynset ..	Hedm.
Kontortid: 9-13, 15-18						
Post bringes ut kl. 8.0 og 17.15						
Tyri	Sørlandsbanen I	137	Skien	500	Lunde ..	Telem.
Tvristrand ....[illegible]; jb-[illegible]	Randsfjordbanen ..	127	Hønefoss	500	Tyristrand	Busk.
Tyrnevik ..... [illegible]-	Bergen—Glesvær ..	178	Bergen	500	Sund	Hordl.
Tysnes ..... [illegible]-	Hardanger	170	Bergen	500	Tysnes ..	Hordl.
Tysse i Samnanger .... [illegible]-	*Bergen 179;* Midhordl.	173	Bergen	500	Samnanger	Hordl.
Tyssebotnen ..... [illegible]-	Indre NordhordlandO	174	Bergen	500	Hosanger	Hordl.
Tyssedal ..... [illegible]-	Hardanger	170	Odda	500 [illegible]	Odda	Hordl.
Tyssøy ..... [illegible]	Bergen—Glesvær ..	178	Bergen	500	Sund ..	Hordl.
Tysværvåg [illegible].....	Haugesund	164	Haugesnd.	500	Tysvær...	Rogl.
Tælavåg [illegible]..... [illegible]	Bergen—Glesvær ..	178	Bergen	500	Sund	Hordl.
Tømmerneset ([illegible] Vassmo)	Salten N.	230	Bodø	500	Hamarøy	Nordl.
Tømmerstigen ✉	Gjøvik	116	Gjøvik		Vardal....	Opl.
Tømmervik ..... [illegible]-	Vest-Finnmark II ..	235	Hm.fest	500	Lebesby	Finnm.
Tømmervåg ..... [illegible]-	Nordmøre V. 208, *Kr.snd.*		Kr.snud N.	500	Tustna ..	Møre o. R
Tønjum [illegible]..... [illegible]-	Sogn; Valdresbanen	117	Lærdal	500	Lærdal ..	S. o. Fj.
Tønsberg ..... [illegible]-[illegible]; ([illegible])-		134		3000 [illegible]		Vestf.
Kontortid; 8½-18						
Post bringes ut kl. 8. og 12.						

Navn	Utvekslingskontor		Post-distrikt	Anvisn. beløp inn-til kroner	Beliggenhet	
					Herred	Fylke
Tørberget	Elverum	119	Elverum	500	Trysil ..	Hedm.
Tørdal	Sørlandsbanen I	137	Kragerø	500	Drangedal	Telem.
Tørhogg	Trondheim—Namsos	225	Tr.heim	500	Åfjord	S.-Tr.l.
Tørvikbygd	Hardanger	170	Bergen	500	Jondal ..	Hordl.
Tøtlandsvik	Ryfylke I	159	Stavanger	500	Hjelmeland	Rogl.
Tøttdal	(N.-Statl.),Trh.-Nams.	225	Namsos		Otterøy	N.-Tr.l.
Tånevikkilen	(Ålo) Kristiansand..	149	Kr.sand S.		Søgne ..	V.-Agd.
Tårnelv	(Rossfj.)Senj.-Tr.[M.]	232	Tromsø		Lenvik ..	Troms
Tårnet	Kirkenes	256	Kirkenes	500	S.Varanger	Finnm.
Tårnvik	Salten F. 230, *Tr.h.-Kir.*		Bodø	500	Sørfold ..	Nordl.
Tårstad	Ofoten	230	Narvik	500	Evenes ..	Nordl.
Tåvær	Sør-Helgeland	228	Br.sund	500	Tjotta ..	Nordl.
Ualand ..... jb.-	Jærbanen II.....	155	Egersund	500	Heskestad	Rogl.
Ubergsmoen	Sørlandsbanen II....	137	Tvedestr.	500	Vegårshei	A.-Agd.
Uggdalseidet	Bergen-Stvgr., *i. l.*..	166	Bergen	500	Tysnes	Hordl.
Ugla	Trondheim	215	Tr.heim	500	Strinda ..	S.-Tr.l.
Ukshovd	(Skammest.)Valdr.bn.	117	Oslo		Ø. Slidre	O.
Ula	(Lauve) Vestfoldbn.	132	Larvik		Tjølling	Vestf.
Uldal	(Herefoss) Lillesand	148	Lillesand		Herefoss	A.-Agd.
Ulefoss Kontortid: 9-14, 16-18 Post bringes ut kl. 11.30.	(Skien, Bratsb.bn.)..	137	(Skien)	3000	Holla	Telem.
Ulladal	(Jøsenfjord)Ryfylke I	159	Stavanger		Hjelmeland	Rogl.
Ullevål (Oslo)	Oslo tr. lokal-r. *vest*	83	Oslo	500	Aker	Akh.
Ullevål Hageby, Oslo Kontortid: 8½-13, 16-19	Oslo	83		10000	Aker	Akh.
Ulnes	Valdresbanen	117	Oslo	500	N.-Aurdal	Opl.
Ulsberg ..... jb.-	Dovrebn. II. Db.-Trh.	95	Tr.heim	500	Kvikne ..	Hedm.
Ulsnesøy	(Vaksdal) Brg.bn. II	122	Bergen		Bruvik ..	Hordl.
Ulsteinvik	(Sunnm. S.) Ålesund	199	Ålesund	500	Ulstein ..	Møre o. R
Ulvik i Hardanger ..	Hardanger 170 og Bgbn.		Bergen	500	Ulvik ..	Hordl.
Ulvik i Tjeldsund	Senja-Tromsø[H.-O.]	232	Harstad	500	Tjeldsund	Nordl.
Ulvilla	Nordlandsbanen I ..	218	Tr.heim	500	Værdal ..	N.-Tr.l.
Ulvsjøen	(Kjernmoen) Elverum	110	Elverum		Trysil.....	Hedm.
Ulvøysund	Sørl.bn. II 137; Jærbn. II		Lillesand	500	Høvåg ..	A.-Agd.
Uløybukt	Senja-Tromsø N. ..	233	Tromsø	500	Skjervøy	Troms
Umbukta	Mo	246	Mo		Nord-Rana	Nordl.
Undheim	Jærbanen I	155	Stavanger	500	Time	Rogl.
Undredal	Sogn (Indr Sogn)..	182	Lærdal	500	Aurland	S. o. Fj.
Undrumsdal	Vestfoldbanen	132	Horten	500	Våle	Vestf.
Unset	Rørosbanen I	132	Elverum	500	Ø. Rendal	Hedm.
Upheim	Indre Sogn; Voss ..	182/125	Bergen	500	Vossestrnd.	Hordl.
Upsete	(Myrdal) Bergensb. II	122	Bergen		Aurland...	S. o. Fj.
Urangsvåg	Bergen-Haugesnd.*y.l.*	166	Haugesnd.	500	Bremnes	Hordl.
Urdal	(Botnekilen) Fr.stad	89	Fr.stad		Hvaler	Østf.
Urdland	Bergensbanen II	122	Bergen	500	Voss	Hordl.
Ure	Aust-Lofoten	231	Svolvær	500	Hol	Nordl.
Urke	Ålesund.....	199	Ålesund	500	Hjørundfj.	Møre o. R
Uskedalen	Hardanger	170	Bergen	500	Kvinnherad	Hordl.
Uskjo	(Hommersåk) Stvgr.	157	Stavanger		Hetland	Rogl.
Ustaoset	Bergensbanen I	122	Drammen	1000	Hol	Busk.
Utakleiv	(Leknes)Aust-Lofoten	231	Svolvær		Buksnes	Nordl.
Utbjoa	Sunnhordland	168	Bergen	500	Ølen	Hordl.
Uthaug	Trh.-Nams.; Ut-Tr.l.	212	Tr.heim	1000	Ørland ..	S.-Tr.l.
Uthella	Bergen—Manger....	178	Bergen	500	Hordabø	Hordl.
Utkjerr	Kristiansand.....	149	Kr.sand S.	500	Greipstad	V.-Agd.
Utne	Hardanger	170	Bergen	500	Kinsarvik	Hordl.
Utsira ..... -radio	Haugesund	164	Haugesnd.	500	Utsira ..	Rogl.
Utskarpen	Mid-Helgeland	229	Sandn.sjø	500	Sør-Rana	Nordl.
Utskor	Vesterålen	231	Svolvær	500	Bø	Nordl.
Utstein Kloster	Stavanger.....	157	Stavanger	500	Mosterøy	Rogl.

U
V
Y
Æ
Ø
Å

Navn	Utvekslingskontor	Post-distrikt	Anvisn. beløp inntil kroner	Beliggenhet: Herred	Beliggenhet: Fylke
Uttian	Ut-Trøndelag 212	Tr.heim	500	Nrd.-Frøya	S.-Tr.l.
Utvik	Fjordane 186, Y. Nordfj.	Nordfj.eid	500	Innvik ..	S. o. Fj.
Utvikbygda	Ålesund..... 199	Ålesund	500	Skodje ..	Møre o. R
Utvorda	Trondheim—Namsos 225	Namsos	500	Flatanger	N.-Tr.l.
Utvær ✉	(Husøy i Sogn)Fjord. 186	Florø		Solund	S. og Fj.
Utøy	Nordlandsbanen I .. 218	Tr.heim	500	Inderøy	N.-Tr.l.
Utåker	Sunnhordland 168	Bergen	500	Skånevik	Hordl.
Uvdal i Numedal	Numedalsbanen 131	Kongsberg	500	Uvdal.....	Busk.
Vadaneset	Trondheim utgående 215	Steinkjer	500	Malm	N.-Tr.l.
Vadfoss	Sørlandsbn. I 137, Kr.ø	Kragerø	500	Sannidal	Telem.
Vadheim	Sogn 182, Fjordane	Lærdal	500	Kyrkjebø	S. o. Fj.
Vadsø			10000		Finnm.
Kontortid: 9-13, 16-18 Post bringes ut kl. 9.0 og 17.0.					
Vadsøysund	*Ut-Tr.lag* 212; Nrdm.-Fr.	Tr.heim	500	Nrd.-Frøya	S.-Tr.l.
Vaggetem (felt)	Kirkenes 252	Kirkenes	500	S.-Varang.	Finnm.
Vagsvik	(Sunnm. N.), Ålesund 199	Ålesund	500	Ørskog ..	Møre o. R
Vaksdal ..... jb.-	*Bergensbn. II* 122(Bergen)	Bergen	500	Bruvik ..	Hordl.
Valand	Mandal 152	Mandal	500	Konsmo	V.-Agd.
Valanhamn	Senja-Tromsø N. .. 233	Tromsø	500	Kvænangen	Troms
Valberg	Aust-Lofoten 231	Svolvær	500	Valberg	Nordl.
Valderøy	Ålesund..... 199	Ålesund		Giske	Møre o. R
Valebukt ✉	(Mauseidvåg) Ålesd. 200	Alesund		Borgund...	Møre o. R
Valebø	Bratsbergbanen 137	Skien	500	Holla	Telem.
Valebø jarnvegsst. ✉ jb.-	(Valebø) Bratsb.bn. 137	Skien		Holla	Telem.
Valen i Sunnhordland ..	Sunnhordl. 168 (Hardgr.)	Bergen	500	Fjelberg	Hordl.
Valestrandsfossen	Indre Nordhordland S 174	Bergen	500	Hamre ..	Hordl.
Valevåg	Haugs. (Bg.-Stv. *i.l.* 166)	Haugesnd.	500	Valestrand	Hordl.
Valjokholmen ✉ []	(Karasj.)V.-Finnnm.II 235	Ham.fest		Karasjok..	Finnm.
Valkveide ✉	(Godøy) Ålesund .. 199	Ålesund		Giske	Møre o. R
Vallabotn	M. Helgel. 228, Nordlbn. III	Sandn.sjø	500	Korgen ..	Nordl.
Vallavik	Hardanger 170	Bergen	500	Ulvik	Hordl.
Valldal	Sunnmøre N. 196	Ålesund	500	Norddal	Møre o. R
Valle	Setesdalsbanen 150	Kr.sand S.	500	Valle	A.-Agd.
Vallegrend ✉ (Valle i Sk.)	Ålesund 199	Alesund		Skodje....	Møre o. R
Vallekilen	Sørlandsbanen II.... 137	Arendal	500	Åmli	A.-Agd.
Vallersund	Trondheim—Namsos 225	Tr.heim	500	Jøssund	S.-Tr.l.
Vallersvåg ✉	(Sletta)Lindås-Masfj. 177	Bergen		Lindås ..	Hordl.
Vallesvær	Lillesand 148	Lillesand	500	Høvåg ..	A.-Agd.
Vallset	Dovrebanen Ei.-Hm. 97	Hamar	500	Romedal	Hedm.
Valløy	Tønsberg 134	Tønsberg	500	Sem	Vestf.
Valnesfjord	Bodø 230, *Tr.heim-Kir*...	Bodø	500	Fauske ..	Nordl.
Valnes i Bodin	Salten [B] 230, *Tr.h.-Kir.*	Bodø	500	Bodin ..	Nordl.
Valosen	Bodø 230, *Tr.heim-Kir*...	Bodø	500	Bodin ..	Nordl.
Valsøybotn	Nordmøre-Vinjeøra.. 208	Kr.sund N.	500	Valsøyfjrd.	Møre o. R
Valsøyfiord	Nordmøre-Vinjeøra.. 208	Kr.sund N.	500	Valsøyfjrd.	Møre o. R
Valvikhamn ✉	(Tansøy) Fjordane.. 186	Florø		Kinn	S. o. Fj.
Valvær ..... -radio	Nord-Helgeland 229	Bodø	500	Rødøy ..	Nordl.
Valøy i Stod ..... jb.-	Nordlandsbanen II .. 218	Steinkjer	500	Stod	N.-Tr.l.
Valøy i Vikna	Namdalen V. 226	Rørvik	500	Vikna ..	N.-Tr.l.
Vandve	Mid-Helgeland 229	Sandn.sjø	500	Nordvik	Nordl.
Vang på Hedmark	Hamar 103	Hamar	500	Vang	Hedm.
Vangrøfta	Rørosbanen I 108	Røros	500	Os	Hedm.
Vangshamn	Senja-Tromsø [I.] .. 232	Tromsø	500	Lenvik ..	Troms
Vangshylla	Trondheim utgående 216	Tr.heim	500	Inderøy	N.-Tr.l.
Vangsnes	Sogn 182	Lærdal	500	Balestrand	S. o. Fj.
Vangsvik	Senja-Tromsø [I] .. 232	Harstad	500	Tranøy ..	Troms
Vannahamre	Senja-Tromsø (Bu.) 233	Tromsø	500	Helgøv ..	Troms
Vannakammen	Senja-Tromsø (Bu.) 233	Tromsø	500	Helgøv ..	Troms
Vannakvitnes ✉	(Vannv.) Sj.-Tr.(Bu.) 232	Tromsø		Karlsøy	Troms
Vannavalen ✉	Senja-Tromsø (Bu.) 233	Tromsø		Karlsøy...	Troms
Vannvåg	Senja-Tromsø (Bu.) 232	Tromsø	500	Karlsøy	Troms
Vanse	Farsund..... 153	Farsund	500	Lista	V.-Agd.
Vansøyvågen	Namdalen V 226	Rørvik	500	Vikna ..	N.-Tr.l.
Vanvikan	Trondheim utgående 215	Tr.heim	500	Leksvik	N.-Tr.l.
Vanvik i Ryfylke	Ryfylke I 159	Stavanger	500	Sand	Rogl.
Varald ✉	(Austmarka) Kvgr.bn. 92	K.-vinger		Vinger ..	Hedm.

Navn	Utvekslingskontor		Postdistrikt	Anvisn.-beløp inntil kroner	Beliggenhet: Herred	Fylke
Varaldsøy	Hardanger	170	Bergen	500	Varaldsøy	Hordl.
Vardal	Gjøvik	116	Gjøvik	500	Vardal ..	Opl.
Vardø -radio		255		10000		Finnm.
Kontortid; 9-13, 16-18						
Post bringes ut 1 gang (søkn.-) dagl. etter hurtigrutenes ank.						
Vareid	(Napp) Aust-Lofoten	231	Svolvær		Flakstad..	Nordl.
Varhaug jb.-	Jærbanen I	155	Stavanger	500	Varhaug	Rogl.
Varntresk	Nordlandsbanen III..	218	Mosjøen	500	Hattfjelldal	Nordl.
Vartdal	Sunnmøre S. *i.l.* 196 Åles.		Ålesund	500	Vartdal ..	Møre o. R
Varteig	Sarpsborg	89	Sarpsborg	500	Varteig ..	Østf.
Vassbygdi	(Aurland) Indre Sogn	182	Lærdal		Aurland	S. o. Fj.
Vassdalsvik	Nord-Helgel. 229, *T.-Kir.*		Bodø	500	Meløy ..	Nordl.
Vassenden i Jølster	Fjordane	186	Førde	500	Jølster ..	S. o. Fj.
Vassendvik	Ryfylke I	159	Stavanger	500	Nedstrand	Rogl.
Vasshus	Ryfylke I	159	Stavanger	500	Suldal ..	Rogl.
Vassli	Tr.heim; Ut-Trøndel.	212	Tr.heim		Vinje	S.-Tr.l.
Vassnes	Senja-Tromsø N.	232	Tromsø		Kvænangen	Troms
Vasstranda	(Sande i Sfj.) Fjord.	186	Førde		Gaular	S. o. Fj.
Vassøy	Stavanger	157	Stavanger		Hetland	Rogl.
Vassås	(Terråk) Sør-Helgel.	228	Br.sund		Bindal	Nordl.
Vaterholm	(Inndalen) Nordlbn. I	218	Tr.heim		Verdal ..	N.-Tr.l.
Vatlandsvåg	Ryfylke I	159	Stavanger	500	Jelsa	Rogl.
Vatnaland	(Føresv.)Bg.-St.-*natr.*	166	Stavanger		Bokn	Rogl.
Vatnamot jb.-	(Sirevåg) Jærbanen I	155	Stavanger		Ogna	Rogl.
Vatne	Ålesund	199	Ålesund	500	Vatne ..	Møre o. R
Vatnefjorden	Ålesund	199	Ålesund	500	Vatne ..	Møre o. R
Vatneli	Kristiansand S.	149	Kr.sand S.	500	Finsland	V.-Agd.
Vatnfjord i Lofoten	Aust-Lofoten	231	Svolvær	500	Gimsøy ..	Nordl.
Vatnstraum	Sørlandsbanen II.	137	Kr.sand S.	500	Iveland ..	A.-Agd.
Vattedal	Hardanger	170	Bergen		Tysnes	Hordl.
Vattekår	(Vadheim) Sogn	182	Lærdal		Kyrkjebø..	S. o. Fj.
Vauldalen	(Brekkebygd) Røros	112	Røros		Brekken	S.-Tr.l.
Vaulen	(Hinna) Jærb. 155, *Stvgr.*		Stavanger		Hetland	Rogl.
Veblungsnes	Åndalsnes; Raumabn.	98	Molde	1000	Grytten ..	Møre o. R
Vedavågen	Hauges. 164,Stv.-Bg.*natr.*		Haugesnd.	500	Åkra	Rogl.
Vedevik	(Raudeberg)Fjordane	186	Måløy		N.-Vågsøy	S. o. Fj.
Vedmork	(Rjukan) Rjukanbn.	137	Rjukan	500	Tinn	Telem.
Veen	(Dirdal) Stavanger..	157	Stavanger		Forsand	Rogl.
Vefall	Sørlandsbn. I 137,	Kr.ø	Kragerø	500	Drangedal	Telem.
Veggfjell	Narvik	248	Narvik	500	Ankenes	Nordl.
Veggia	Sørl.bn. II 137; Jærbn. II		Farsund	500	Kvås ..	Vest-Agd.
Veggli (Rollag jb.-	Numedalsbanen	131	Kongsberg	500	Rollag ..	Busk.
Vegsund	Ålesund	199	Ålesund	500	Borgund	Møre o. R
Vegusdal	Kr.S.; Sørlandsbn. II	137	Kr.sand S.	500	Vegusdal	A.-Agd.
Vegårdshei [Myre]; ( )	Sørlandsbanen II.	137	Tvedestrnd	500	Vegårshei	A.-Agd.
Veholt	(Ask St.) Randsfj.bn.	127	Hønefoss		Norderhov.	Busk.
Veidholmen	Nordmøre—Smøla ..	208	Kr.sund N.	500	Hopen ..	Møre o. R
Veidnesklubben	Vest-Finnmark II ..	235	Hm.fest	500	Lebesby	Finnm.
Veierland	Tønsberg	134	Tønsberg	500	Stokke ..	Vestf.
Veigsteinen	Sør-Helgeland	228	Br.sund	500	Vega	Nordl.
Veitastrond	Sogn (Indre Sogn..	182	Lærdal	500	Hafslo ..	S. o. Fj.
Veiteberg	Fjordane	186	Førde	500	Jølster ..	S. o. Fj.
Veldre jb.- ( )-	Dovrebanen Hm.-Fb.	97	Hamar	500	Ringsaker	Hedm.
Velsvik	Sunnm. S. 196, Ålesund		Volda	500	Dalsfjord	Møre o. R
Veme ( );	Bergensbanen I.	122	Hønefoss	500	Norderhov	Busk.
Vemundsvik, se Alhusstrand						
Venabygd	Dovrebanen Fb.-Db.	97	L.-hammer	500	Ringebu	Opl.
Vendesund	Sør-Helgeland	228	Br.sund	500	Sømna	Nordl.
Vengsøy	Senja-Tromsø (Kv.)	233	Tromsø	500	Tr.øysund	Troms
Vennersberg	(Stokke) Vestfoldbn.	132	Tønsberg		Stokke ..	Vestf.
Venneshamn	Trondheim utgående	216	Tr.heim	500	Verran	N.-Tr.l.
Venset	Bodø 230, *Tr.heim—Kir.*		Bodø	500	Fauske ..	Nordl.
Vensmoen Sanatorium	Bodø 230, *Tr.heim—Kir.*		Bodø	500	Saltdal	Nordl.
Venåsen	(Venabygd) Dovreb. Id	97	L.-hammer		Ringebu	Opl.
Verdal jb.-	Nordlandsbanen I..	218	Tr.heim	3000	Verdal ..	N.-Tr.l.
Kontortid; 8-14, 16½-18½						
Post bringes ut kl. 11.30						
Verdens Ende (jun.-aug.)	(Tjøme,Tønsb.134) *Vsf.b.*		Tønsberg		Tjøme	Vestf.
Vere	Farsund	151	Farsund	500	Lista	V.-Agd.
Vereide	(Sandane) Fjordane	186	Nordfj.eid		Gloppen	S. o. Fj.

V Y Æ Ø Å

Navn	Utvekslingskontor	Post-distrikt	Anvisn. beløp inn-til kroner	Beliggenhet	
				Herred	Fylke
Veren ✉	(Skjærkerf.)Nordlb. l 218	Tr.heim		Verdal	N.-Tr.l.
Verma jb-;	Raumabanen 98	Molde	500	Grytten	Møre o. R
Verrabotn	Trondheim utgående 216	Tr.heim	500	Verran	N.-Tr.l.
Verrastranda	Trondheim utgående 216	Tr.heim	500	Verran	N.-Tr.l
Veslbu	Rena 111	Røros	500	Engerdal	Hedm.
Vesnes i Nordfjord ✉	(Stryn) Fjordane 186	Nordfj.eid		Stryn	S. o. Fj.
Vestby ( );	Østfoldbanen v. l. 86	Oslo	500	Vestby	Akh.
Vestersjø ✉	(Skår) Ryfylke I. 159	Stavanger		Hjelmeland	Rogl.
Vestertana	Tana-ruten 235	Vardø	500	Tana	Finnm.
Vesterøy	Fredrikstad 89	Fr.stad	500	Hvaler	Østf.
Vestfossen jb.-;	Sørlandsbanen I 137	Drammen	1000	Øvre Eiker	Busk.
Vestmarka ( )	Oslo-Charl.bg. *underv.* 92	K.-vinger	500	Eidskog	Hedm.
Vestnes	(Romsdal R.)Raumabn. 98	Molde	500	Vestnes	Møre o. R
Vestrefjord	Ålesund 199	Ålesund	500	Vatne	Møre o. R
Vestresand ( )	Aust-Lofoten 231	Svolvær	500	Borge	Nordl.
Vestre Brandbu	Bergensbanen I 122	Oslo	500	Brandbu	Opl.
Vestre Gausdal	Dovrebanen Hm.-Fb. 97	L.-hammer	500	V. Gausdal	Opl.
Vestre Gran	Gjøvikbanen 114	Oslo	500	Gran	Opl.
Vestre Jakobselv	Vadsø 256	Vadsø	500	N.Varanger	Finnm.
Vestre Noem ✉	Steinkjer, Nordl.bn. I 218	Steinkjer		Kvam	N.-Tr.l
Vestre Sandøya	Tvedestrand 146	Tvedestr.	500	Dypvåg	A.-Agd.
Vestre Slidre	Valdresbanen 117	Oslo	500	V. Slidre	Opl.
Vestre Spone ✉	(Åmot på Mod.)R.fjb. 127	Drammen		Modum	Busk.
Vestre Vassbygd	Bergen—Seim 175	Bergen	500	Alversund	Hordl.
Vestre Vinnesvåg (V.våg)	Bergen—Fitjar 178	Bergen	500	Fitjar	Hordl.
Vestre Åmøy	Stavanger 157	Stavanger	500	Mosterøy	Rogl.
Vestringsbygdi ✉	(Aurdal) Valdresbn. 117	Oslo		N.-Aurdal	Opl.
Vestro ✉	(Skjold) Haugesund 164	Haugesnd.		Skjold	Rogl.
Vestsmøla	Nordmøre—Smøla 208	Kr.sund N.	500	Bratvær	Møre o. R
Vest-Torpa	Valdresbanen 117	Oslo	500	Torpa	Opl.
Vestvik	Trondheim utgående 216	Tr.heim	500	Verran	N.-Tr.l.
Vestvoll	*Ryfylke II* 159; Haugsnd.	Stavanger	500	Vats	Rogl.
Vestvågan	Mid-Helgeland 229	Sandn.sjø	500	Tjøtta	Nordl
Vetlefjorden	Sogn 182	Lærdal	500	Balestrand	S. o. Fj.
Vetrhus ✉	(Bramsund) Fjordane 186	Måløy		Selje	S. o. Fj.
Vettakollen	Oslo tr. lokal-r. *vest* 83	Oslo	500	Aker	Akh.
Vettre	Asker 128	Oslo	500	Asker	Akh.
Vettås ✉	(Sæbøv.) Bg.-Manger 178	Bergen		Sæbø	Hordl.
Veum	Bandak II 142	Skien	500	Fyresdal	Telem.
Vevang	Kr.sund N 207, Nordm.-R.	Kr.sund N.	500	Kornstad	Møre o. R
Vevring	Fjordane 186	Florø	500	Vevring	S. o. Fj.
Vibrandsøy ✉	Haugesund 164	Haugesnd.		Torvastad	Rogl.
Viddal	Ålesund 199	Ålesund	500	Hjørundfj.	Møre o. R
Videsæter ✉	(Hjelledal) Fjordane 194	Nordfj.eid		Stryn	S. o. Fj
Vidnesdalen	Østfoldbanen ø.l. 86	Oslo	500	Skiptvet	Østf.
Vidrek	Narvik 230	Narvik	500	Ankenes	Nordl.
Viggdal ✉	(Alsmo) Sogn 182	Lærdal		Luster	S. o. Fj.
Viggja	Trondheim 215	Tr.heim	500	Børsa	S.-Tr.l.
Vigmostad	Mandal 152	Mandal	500	Vigmostad	V.-Agd.
Vigrestad jb.;	Jærbanen I 155	Stavanger	500	Varhaug	Rogl.
Vihals	Nordmøre-Trondheim 213	Kr.sund N.	500	Stemshaug	Møre o. R
Vika (Vikafjord)	Brg.-Haugesund v. l. 166	Haugesnd.	500	Bømlo	Hordl.
Vikahamn ✉	Stavanger 157	Stavanger		Forsand	Rogl.
Vikasjøen	Sør-Helgeland 228	Br.sund	500	Vega	Nordl.
Vik i Erfjord ✉	(Erøy) Ryfylke I. 159	Stavanger		Erfjord	Rogl.
Vik i Helgeland	Sør-Helgeland 228	Br.sund	500	Sømna	Nordl.
Vik i Sogn	Sogn 182	Lærdal	1000	Vik	S. o. Fj.
Vik i Steigen ✉	(Våg) Salten N. 230	Bodø		Steigen	Nordl.
Vik i Vesterålen ( )	Vesterålen 231	Svolvær	500	Hadsel	Nordl.
Vik på Toftøy ✉	(Toftøy) Ryfylke I. 159	Stavanger		Nedstrand	Rogl.
Vikan i Romsdal	Nordmøre—Romsdal 203	Molde	500	Hustad	Møre o. R
Vikane i Sunnhordland	Hardanger 170	Bergen	500	Kvinnherad	Hordl.
Vikebukt i Romsdal	Romsdal R. 202	Molde	500	Vestnes	Møre o. R
Vikebygd	Haugesd., Sunnhordl. 168	Haugesnd.	500	Vikebygd	Hordl.
Vikedal	*Ryfylke II* 159; Haugsnd.	Stavanger	500	Vikedal	Rogl.
Vikeland ( );	Kr. S., Sørlandsbn. II 137	Kr.sand S.	1000	Vennesla	V.-Agd.
Vikerholmen ✉	(Tønsberg 135) *Vestf.bn.*	Tønsberg		Tjøme	Vestf.
Viker i Ådal	Rfjb.127, Hønef.;(Valdrb.)	Hønefoss	500	Ådal	Busk.

Navn	Utvekslingskontor		Post-distrikt	Anvisn. beløp inntil kroner	Beliggenhet: Herred	Beliggenhet: Fylke
Vikersund ..... (🚂);	Randsfjordbanen ..	127	Drammen	1000 🚂	Modum ..	Busk.
Vikeså 🐎	Jærbanen II.....	155	Egersund	500	Bjerkreim	Rogl.
Vikevåg	Stavanger.....	157	Stavanger	500	Rennesøy	Rogl.
Vikhagen	Valdresbanen	171	Oslo	500	V. Slidre	Opl.
Vikholmen	Mid-Helgeland	229	Sandn.sjø	500	Nesna ..	Nordl.
Vikleira ✉	(Bessaker) Trh.-Nms.	225	Tr.heim		Roan	S.-Tr.l.
Viksdalen 🐎	Fjordane	186	Førde	500	Gaular ..	S. o. Fj.
Viksfjord	Vestfoldbanen	132	Larvik	500	Tjølling ..	Vestf.
Vikum	Sogn	182	Lærdal	500	Lavik	S. o. Fj.
Vikøy ✉	(Norh.s.)Hard.170; Bg.bn.		Bergen		Kvam.....	Hordl.
Vinderen (Oslo)	Oslo tr. lokal-r. *vest*	83	Oslo	1000	Aker	Akh.
Vindhella 🐎	Sogn, Valdresbanen	117	Lærdal	500	Borgund	S. o. Fj.
Vindstad ✉	(Reine) Vest-Lofoten	231	Svolvær		Moskenes.	Nordl.
Vindøla 🐎	Nordm.-To. 209; Tr.heim		Kr.sund N.	500	Surnadal	Møre o. R
Vines	Hardanger	170	Bergen	500	Kinsarvik	Hordl.
Vingelen 🐎	Rørosbanen I	108	Tynset	500	Tolga ..	Hedm.
Vingrom	Dovrebn. I c 97 (Gjøvik)		L.-hammer	500	Fåberg ..	Opl.
Vingsand	Trondheim-Namsos..	225	Tr.heim	500	Osen	S.-Tr.l.
Vingvågen	Ut-Trøndelag	212	Tr.heim	500	Agdenes	S.-Tr.l.
Vinje 🐎	Bandak II	142	Skien	500	Vinje	Telem.
Vinjesvingen 🐎	Bandak II	142	Skien	500	Vinje	Telem.
Vinjeøra	Nordmøre-Vinjeøa..	208				
	Dovrebanen I d (Fb.-Db.)		Tr.heim	500	Vinje	S.-Tr.l.
Vinknes	Salten [F] 230, *Tr.h.-Kir.*		Bodø	500	Nordfold	Nordl.
Vinna	Hammerfest-Skjervøy	234	Hm.fest	500	Sørøysund	Finnm.
Vinnan ✉	(Skatval) Nordl.bn. I	218	Tr.heim		Skatval ..	N.-Tr.l.
Vinneseidet	Bergen-Øygarden ..	179	Bergen	500	Fjell ..	Hordl.
Vinnesleiren	Midhordland..... .	173	Bergen	500	Strandvik	Hordl.
Vinsternes	Nordmøre—Frøya ..	208	Kr.sund N.	500	Aure	Møre o. R
Vinstervatn 1/7—15/9	Valdresbanen	117	Oslo	500	Ø. Slidre	Opl.
Vinstra ..... jb.-;	Dovrebanen Fb.-Db.	97	L.-hammer	500	Nord-Fron	Opl.
Visnes på Karmøy 🐎	Haugesund	164	Haugesnd.	500	Avaldsnes	Rogl.
Visnesgrend ✉	(Lyngstad) Kr.sund	207	Kr.sund N.		Eide	Møre o. R
Vist	Nordlandsbanen I ..	218	Steinkjer	500	Sparbu ..	N.-Tr.l.
Vistdal	Romsd. Nauste-ruten	203	Molde	500	Eresfj. o. V.	Møre o. R
Visten	Mid-Helgeland.....	229	Sandn.sjø	500	Vevelstad	Nordl.
Visthus	Mid-Helgeland	229	Sandn.sjø	500	Vevelstad	Nordl.
Viul	Bergensbanen I	122	Hønefoss	500	Norderhov	Busk.
Vivestad 🐎	[Vestf.bn.]; *Tønsberg*	135	Holmestr.	500	Ramnes ..	Vestf.
Vognill 🐎	Dovrebanen Db.-Trh.	97	Tr.heim	500	Opdal ..	S.-Tr.l.
Vokkøy	Bodø	246	Bodø	500	Bodin ..	Nordl.
Voksa	Sunnmøre S. *y. l.*	196	Ålesund	500	Sande ..	Møre o. R
Voksenkollen (Oslo) ..	Oslo tr. lokal-r. *vest*	83	Oslo	500	Aker	Akh.
Voksenlia (Oslo)	Oslo tr. lokal-r. *vest*	83	Oslo	500	Aker	Akh.
Volbu 🐎	Valdresbanen	117	Oslo	500	Ø. Slidre	Opl.
Volda ..... 🚂-;	(Sunnmøre S.).....	198		3000 🚂	Volda ..	Møre o. R
Kontortid: 9-13, 16-18 Post bringes ut kl. 9.						
Voll på Jæren 🐎	Jærbanen I	155	Stavanger	500	Klepp	Rogl.
Vollen i Asker 🐎	Oslo tr. Hurum-ruta	83	Oslo	500	Asker ..	Akh.
Vollom	Bergen—Seim	175	Bergen	500	Alversund	Hordl.
Vollstad	Senja-Tromsø [M.]	232	Tromsø	500	Tr.øysund	Troms
Vordeneset	Haugesd. (Ryfylke	159)	Haugesnd.	500	Skjold ..	Rogl.
Vorlandsjø	Bergen—Glesvær....	178	Bergen	500	Sund	Hordl.
Vormedal	Haugesund	164	Haugesnd.	500	Avaldsnes	Rogl.
Vormestrand	Ryfylke II.....	159	Stavanger	500	Vikedal ..	Rogl.
Vormsund 🐎	Oslo-Charl.bg. *underv.*	92	Oslo	500	Nes.....	Akh.
Vornes ✉	(Finnås)Bg.-Hgs. y.l.	166	Haugesnd.		Bremnes	Hordl.
Vorpstranda, se Skjøra						
Vorterøyskagen	Senja-Tromsø N.	233	Tromsø	500	Skjervøy	Troms
Voss..... 🚂-; (🚂)-	(Bergensbanen)	125		3000 🚂	Voss	Hordl.
Kontortid: 9-13, 15-18 Post bringes ut kl. 9.[0] og 11.[30].						
Vossestrand 🐎	Indre Sogn, Voss, ..	125	Bergen	500	Vossestrnd	Hordl.
Votlo i Nordhordland ..	Indre Nordhordl. S.	174	Bergen	500	Haus	Hordl.
Vottesnes	Vesterålen	231	Svolvær	500	Hadsel ..	Nordl.
Vrangefoss	Bandak I	142	Skien	500	Holla	Telem.

Y
Æ
Ø
Å

Navn	Utvekslingskontor		Post-distrikt	Anvisn. beløp inntil kroner	Beliggenhet	
					Herred	Fylke
Vrådal	Bandak II	142	Skien	500	Kviteseid	Telem.
Vråliosen	Bandak II	142	Skien	500	Kviteseid	Telem.
Vuku	Nordlandsbanen I	218	Tr.heim	500	Verdal	N.-Tr.l.
Værlandet	Fjordane	186	Florø	500	Askvoll	S. o. Fj.
Værøy -radio, radio-	Vest-Lofoten	231	Svolvær	5000	Værøy	Nordl.
Vøringsfoss (16/6—30/9)	Hardanger	170	Bergen	500	Eidfjord	Hordl.
Vøyen	(Nes i Rom.) Oslo-Charl.berg, *underv.*	92	Oslo		Nes	Akh.
Vå	(Rauland) Sørl.bn. I	137	Skien		Rauland	Telem.
Våg	Salten N.	230	Bodø	500	Steigen	Nordl.
Vågaholmen	Nord-Helgeland	229	Bodø	500	Rødøy	Nordl.
Vågbø	Nrdm.-Tod.209 (Dovreb.)		Kr.sund N.	500	Tingvoll	Møre o. R
Vågehamn	Svolvær-Lød. 231, *T.-Kir.*		Svolvær	500	Lødingen	Nordl.
Våge i Tysnes	(Tysnes) Hardanger	170	Bergen		Tysnes	Hordl.
Vågen i Bø	(Bø) Vesterålen	231	Svolvær		Bø	Nordl.
Vågland	Nordmøre—Vinjerøa	208	Kr.sund N.	500	Halsa	Møre o. R
Vågsbotn	(Nyborg i Nordh.)Bg.	179	Bergen		Åsane	Hordl.
Vågseidet	Lindås-Masfjord L.	177	Bergen	500	Lindås	Hordl.
Vågsli	(Edland) Bandak	142	Skien		Vinje	Telem.
Vågstranda	Romsdal R.	202	Molde	500	Veøy	Møre o. R
Vågsvåg	Fjordane	186	Måløy	500	S.-Vågsøy	S. o. Fj.
Vågåmo (Vågå)	Dovrebanen Fb.-Db.	97	L.-hammer	500	Vågå	Opl.
Våle i Vestfold	Holmestrand	134	Holmestr.	500	Våle	Vestf.
Våler i Solør jb.-; (-)	Solørbanen	92	Elverum	500	Våler	Hedm.
Våler i Østfold	Moss	88	Moss	500	Våler	Østf.
Vålåsjø *) ; jb.-	(Fokstua) Dovreb. II	99	L.-hammer	500*	Dovre	Opl.
Vårdalsnes	(Holmedal) Fjordane	186	Førde		Fjaler	S. o. Fj.
Vårå	(Håvik) Haugesund	164	Haugesnd.		Avaldsnes	Rogl.
Våtedalen (Egge)	Fjordane	186	Førde	500	Breim	S. o. Fj.
Våtvoll [-]	Senja-Tromsø (H-K)	132	Harstad	500	Kvæfjord	Troms
Ygre (-)	Bergensbanen II	132	Bergen	500	Voss	Hordl.
Yksnøy	(Berknes)Sunnm.S.*i l.*	196	Volda		Volda	Møre o. R
Ylvingen	Sør-Helgeland	292	Br.sund	500	Vega	Nordl.
Yndestad	Fjordane	186	Florø	500	Askvoll	S. o. Fj.
Yri	(Oldedalen) Fjordane	186	Nordfj.eid		Innvik	S. o. Fj.
Yrkje	Haugesd. (Ryfylke	159)	Haugesnd.	500	Skjold	Rogl.
Yset	Tynset 112, [Dovrebn. II.]		Tynset	500	Kvikne	Hedm.
Ystabø	(Åna-Sira) Egersund	169	Flekkefj.		Hidra	V.-Agd.
Ytre Arna (Bergen)	I. Nordhl. S. 174; Vosseb.		Bergen	1000	Haus	Hordl.
Ytre Beiarn (Øynes)	Salten [B] 230, *Tr.h.-Kir.*		Bodø	500	Beiarn	Nordl.
Ytre Billefjord	Vest-Finnmark II	135	Hm.fest	500	Kistrand	Finnm.
Ytre Enebakk	Østfoldbanen ø. l.	86	Oslo	500	Enebakk	Akh.
Ytre Fjærland	Sogn	182	Lærdal	500	Balestrand	S. o. Fj.
Ytre Hjartdal	(Hjartdal)Rjb., *Sørlb.*	137	Skien		Hjartdal	Telem.
Ytre Kvenvær	Ut-Tr.lag 212; Nrdm.-Fr.		Tr.heim	500	Kvenvær	S.-Tr.l.
Ytre Midttun	[Rådal] Bergen	179	Bergen		Fana	Hordl.
Ytre Skogsvåg	(Skogsvåg)Bg.-Fitjar	178	Bergen		Sund	Hordl.
Ytre Snillfjorden	Ut-Trøndelag	212	Tr.heim	500	Snillfjord	S.-Tr.l.
Ytre Stadlandet	(Sunnm. S.);Fjordane	186	Måløv	500	Selje	S. o. Fj.
Ytre Standal	Ålesund	199	Ålesund	500	Hjørundfj.	Møre o. R
Ytre Vinje	Bandak II	142	Skien	500	Vinje	Telem.
Ytre Ålvik	Hardanger 170; Brg.bn. II		Bergen	500	Kvam	Hordl.
Ytrøygrend	(Tangenes) Fjordane	186	Florø		Solund	S. o. Fj.
Ytterdal	Sunnmøre N.	196	Ålesund	500	Norddal	Møre o. R
Ytteren i Helgeland	Mid-Helgeland	229	Mo	500	Nord-Rana	Nordl.
Yttervåg	Trondheim—Namsos	225	Tr.heim	500	Osen	S.-Tr.l
Ytterøy	Trondheim utgående	216	Tr.heim	500	Ytterøy	N.-Tr.l.
Ænes	Hardanger	170	Bergen	500	Kvinnherad	Hordl.
Øbø	Mid-Helgeland	229	Sandn.sjø	500	Nesna	Nordl.
ØdegårdensVerk (Feset)	Bratsbergbn.; Brevik	141	Brevik	500	Bamle	Telem.
Økern (Oslo)	Oslo tr. lokal-r. *øst*	83	Oslo	1000	Aker	Akh.
Øklandsvågen	Brg.-Haugesund y. l.	166	Haugesnd.	500	Bremnes	Hordl.
Øksendal	Nrdmør-Sunndalsøra	209	Kr.sund N.	500	Øksendal	Møre o. R

*) *Vålåsjø:* poståpneri 1/6—30/9; den øvrige tid brevhus,

Navn	Utvekslingskontor	Post-distrikt	Anvisn. beløp inntil kroner	Beliggenhet: Herred	Beliggenhet: Fylke
Øksfjord	Hmrfst.-Skj. 234, *T.-Kir.*	Hm.fest	1000	Loppa	Finnm.
Øksfjordbotn	Hmrfest-Skjervøy 234	Hm.fest	500	Loppa	Finnm.
Øksna jb.	Rørosbanen I 108	Elverum	500	Elverum	Hedm.
Øksnes	Vesterålen 231	Svolvær	500	Øksnes	Nordl.
Øksneshamn	Svolvær-Lød. 231, *T.-Kir.*	Svolvær	500	Lødingen	Nordl.
Øksningan	Mid-Helgeland 229	Sandn.sjø	500	Herøy	Nordl.
Øksningøy	Sør-Helgeland 228	Br.sund	500	Bindal	Nordl.
Økteodden	(Kravik) Numedalsb. 131	Kongsberg		Nore	Busk.
Ølen	Sunnhordl. 168, Hg.sund	Bergen	500	Ølen	Hordl.
Ølensvåg	Sunnhordl. 168, Hg.sund	Bergen	500	Ølen	Hordl.
Ølesund	Ryfylke I 159	Stavanger	500	Hjelmeland	Rogl.
Ølmedal	(Imsland) Ryfylke II 159	Stavanger		Imsland	Rogl.
Ølset	(Klæbu) Trondheim 223	Tr.heim		Klæbu	S.-Tr.l.
Ølve	Hardanger 170	Bergen	500	Kvinnherad	Hordl.
Ølveset	(Fjell) Bergen 179	Bergen		Fjell	Hordl.
Øre	(Batnfj.øra) Kr.sund 207	Kr.sund N.		Øre	Møre o. R
Øresvik	Nord-Helgeland 229	Bodø	500	Rødøy	Nordl.
Ørgenvika	Bergensbanen I 122	Drammen	500	Krødsherad	Busk.
Ørje	**Østfoldbn. ø.l.; Halden 90**	Halden	500	Øymark	Østf.
Ørlandsleiren	**Ut-Trøndelag? Tr.heim**	Tr.heim	500	Ørland	S.-Tr.l.l
Ørnes	Nord-Helgeland 229	Bodø	500	Meløy	Nordl.
Ørsdalen	Jærbanen II 155	Egersund	500	Bjerkreim	Rogl.
Ørsnesvika [jan.-apr.]	Aust-Lofoten 231	Svolvær	500	Vågan	Nordl.
Ørstavik	Sunnmøre S. *i. l.* 196	Ålesund	3000	Ørsta	Møre o. R
Ørsvåg [jan.-apr.]	Aust-Lofoten 231	Svolvær	500	Vågan	Nordl.
Ørvella	(Notodden) Sørl.bn. 137	Notodden	500	Heddal	Telem.
Østby	Elverum 110	Elverum	500	Trysil	Hedm.
Østhusvik	**Ryfylke I** 157	Stavanger	500	Rennesøy	Rogl.
Østre Halsen	Larvik 136	Larvik	**1000**	Tjølling	Vestf.
Østre Jevnaker	Bergensbanen I 122	Oslo	500	Jevnaker	Opl.
Østre Kolbu	(Kolbu) Gjøvikbanen 114	Gjøvik		Kolbu	Opl.
Øverbygd	Senja-Tr. [I] 232, *T.-Kir.*	Tromsø	500	Øverbygd	Troms
Øvereng	Namdalen V. 226	Rørvik	500	Vikna	N.-Tr.l.
Øvergård	Senja-Tr. [I] 232, *T.-Kir.*	Tromsø	500	Øverbygd	Troms
Øverlands Stasjon	Rjukanbanen 137	Rjukan	500	Tinn	Telem.
Øversjødalen	Rørosbanen I 108	Røros	500	Tolga	Hedm.
Øverskogen	Drammensbanen 132	Drammen	500	Lier	Busk.
Øvrebø	*Kr. S.;* Sørlandsb. II 137	Kr.sand S.	500	Øverbø	V.-Agd.
Øvre Bø	Sørlandsbanen I 137	Skien	500	Bø	Telem.
Øvre Eidfjord	Hardanger 170	Bergen	500	Eidfjord	Hordl.
Øvre-Ervik (Bergen)	Bergen 179	Bergen	500	Åsane	Hordl.
Øvre-Fosse	(Frekhaug)Bg.-Mang. 178	Bergen		Meland	Hordl.
Øvregranvin	Voss 125, *Hardanger* 172	Bergen	500	Granvin	Hordl.
Øvre-Helland	(Modalen) I. N.hordl. 174	Bergen		Modalen	Hordl.
Øvre Høylandet	Nordlandsbanen II 218	Namsos	500	Høylandet	N.-Tr.l.
Øvre Hålandsdal	*Bergen 179;* Midhordl. 173	Bergen	500	Hålandsdal	Hordl.
Øvre-Kvam	Nordl.bn. I 218, (Steinkj.)	Steinkjer	500	Kvam	N.-Tr.l.
Øvre-Lakselv	**(Lakselv) V.-Finnm. II 235**	Hm.fest		Kistrand	Finnm.
Øvre Lårdal	**Bandak** 142	Skien	500	Lårdal	Telem.
Øvre Neiden	(Neiden) Kirkenes 256	Kirkenes		S.Varanger	Finnm.
Øvre Rendal	Rørosbanen I 108	Elverum	500	Ø. Rendal	Hedm.
Øvre-Salangen	**Harstad—Sjøvegan** 232	Harstad	500	Salangen	Troms
Øvre Sirdal	Jærbanen II 155	Flekkefjord	**500**	Ø. Sirdal	V.-Agd.
Øvre Snertingdal	Gjøvik 116, Gjøvikbanen	Gjøvik	**500**	Snertingdal	Opl.
Øvrestrand	(Sande i Sfj.) Fjord. 186	Førde		Gaular	S. o. Fj.
Øvre-Surnadal	Nrdm.-To. 209; Dovreb.II	Kr.sund N.	500	Surnadal	Møre o. R
Øvre-Togstad	(Seterstøa) Kongsvbn. 92	Oslo		Nes	Akh.
Øvre Vats	Ryfylke II 159; Haugesd.	Stavanger	500	Vats	Rogl.
Øvre-Årdal	Sogn (Indre Sogn) 182	Lærdal	3000	Årdal	S. o. Fj.
Øy i Aust-Agder	**Sørlandsbanen II** 137	Arendal	500	Åmli	A.-Agd.
Øyalia	(Hoston) Trondheim 215	Tr.heim		Meldal	S.-Tr.l.
Øvarhamn	(Mundheim) Hard. 170	Bergen		Varaldsøy	Hordl.
Øydegard (Straumsnes)	Nrdm.-Su. 209; Dovreb.II	Kr.sund N.	500	Straumsnes	Møre o. R
Øydvenstod	Hardanger 170	Bergen	500	Ulvik	Hordl.
Øye i Valdres	Valdresbanen 117	Oslo	500	Vang	Opl.

Y
Æ
Ø
Å

Navn	Utvekslingskontor	Post-distrikt	Anvisn. beløp inntil kroner	Beliggenhet: Herred	Beliggenhet: Fylke
					Opl.
Øyer ..... jb.-;	Dovrebanen Fb.-Db. 97	L.-hammer	500	Øyer	V.-Agd.
Øyestranda	Flekkefjord 153 (Jærbn.)	Flekkefjord	500	Kvinesdal	Telem.
Øyfjell	Bandak II 142	Skien	500	Rauland	
Øyfjordvær	Senja-Tromsø [Y.].. 232	Tromsø	500	Hillesøy	Troms
Øygardsgrend	Numedalsbanen 131	Kongsberg	500	Nore	Busk.
Øyheim ..... jb.-	Nordlandsbanen II.. 218	Namsos	500	Grong ..	N.-Tr.l.
Øyjord	Narvik 230	Narvik	500	Ankenes	Nordl.
Øylo	Valdresbanen 117	Oslo	500	Vang	Opl.
Øymark	Halden 90	Halden	500	Øymark	Østf.
Øysandan	Trondheim 215	Trondheim	500	Melhus...	S.-Tr.l.
Øysang	Risør 146	Risør		Søndeled	A.-Agd.
Øyslebø	Mandal 152	Mandal	500	Øyslebø	V.-Agd.
Øysletta	Nordlandsbanen II.. 218	Namsos	500	Overhalla	N.-Tr.l.
Øystese	Hardanger 170, Berg.bn. II	Bergen	500	Kvam ..	Hordl.
Øysvoll	(Overhalla) Nrdlbn. II 218	Namsos		Overhalla..	N.-Tr.l.
Øyvågen	Mid-Helgeland 229	Sandn.sjø	500	Nordvik	Nordl.
Å i Åfjord	Trondheim—Namsos 225	Tr.heim	500	Åfjord	S.-Tr.l.
Å i Lofoten	Vest-Lofoten 231	Svolvær	500	Moskenes	Nordl.
Åbjør	(Aurdal) Valdresbn. 117	Oslo		N.-Aurdal	Opl.
Åbogen ..... jb.-;	Oslo-Charl.bg. *undcrv.* 92	K.-vinger	500	Eidskog	Hedm.
Åby	Bratsbergbn., Brevik 141	Brevik	500	Bamle ..	Telem.
Åbygda	Sør-Helgeland 228	Br.sund	500	Bindal ..	Nordl.
Åbål	Lillesand 148	Lillesand	500	Birkenes..	A.Agd.
Ådalsbruk ..... jb.-	*Rørosbn. I* 108; Dovrebn. I	Hamar	500	Løten ..	Hedm.
Ådlandsdalen	(Holmefj.) *Brg. 170* Midh.	Bergen		Fusa.....	Hordl.
Ådlandsvik	Bergen 179	Bergen	500	Herdla ..	Hordl.
Ådnøy	(Høle) Stavanger .. 158	Stavanger		Høle	Rogl.
Åfarnes	Romsd. Nauste-ruten 203	Molde	500	Veøy	Møre o. R
Åfjordstranda	(Sørbøvåg) Fjordane 186	Florø		Hyllestad	S. o. Fj.
Ågotnes	Bergen—Øygarden.. 179	Bergen	500	Fjell	Hordl.
Ågskardet	Nord-Helgeland 229	Bodø	500	Meløy ..	Nordl.
Åheim	Sunnmøre S. *v. l.*.. 196	Ålesund	500	Vannylven	Møre o. R
Åkervik	(Hattfj.dal) Nrdlb. III 218	Mosjøen		Hattfjelldal	Nordl.
Åkerøya	Sørlbn. II 137; Jærbn. II	Lillesand	500	Høvåg ..	A.-Agd.
Åknes i Vesterålen	Vesterålen 231	Harstad	500	Bjørnskinn	Nordl.
Åkra	Sunnhordland 168	Bergen	500	Skånevik	Hordl.
Åkrehamn	Hg.s. 164, Stv.-Bg. *natr.*	Haugesnd.	1000	Åkra	Rogl.
Åkresvingen	(Drangedal) Sørl.bn. 137	Kragerø		Drangedal	Telem.
Åkvikgrenda	(Bjørn) Mid.Helgl.. 229	Sandn.sjø		Dønnes....	Nordl.
Åkvik i Helgeland .....;	Mid-Helgeland 229	Sandn.sjø	500	Herøy ..	Nordl.
Ål ..... ();	Bergensbanen I 122	Drammen	1000	Ål	Busk.
Ålefiær	Kr.sand S. 149 (L.sand)	Kr.sand S.	500	Tveit.....	V.-Agd.
Ålen	Rørosbanen II 109	Røros	1000	Ålen	S.-Tr.l.
Ålesund... -radio -;	199		10000		Møre o. R
Kontortid: 9-18 Post bringes ut kl. 8.^{0} og 13.^{0}					
Ålfoten	Fjordane 186, Y. Nordfj.	Måløy	500	Davik ..	S. o. Fj.
Ålgård ..... jb.-;	Stavanger 157	Sandnes	1000	Gjestal ..	Rogl.
Ålgård meieri	(Ålgård) Stavanger 157	Sandnes		Gjestal ..	Rogl.
Ålhus	Fjordane 186	Førde	500	Jølster ..	S. o. Fj.
Ålo	Kristiansand S..... 149	Kr.sand S.	500	Søgne ..	V.-Agd.
Ålvik ....(Indre Ålvik)	Hardanger170, Berg.bn. II	Bergen	500	Kvam ..	Hordl.
Ålvundeid	Nrdm.-Su. 209; Dovreb.II	Kr.sund N.	500	Ålvundeid	Møre o. R
Ålvundfjord	Nrdm.-Su. 209; Dovreb. II	Kr.sund N	500	Stangvik	Møre o. R
Åmdals Verk	Bandak II 142	Skien	500	Mo	Telem.
Åmelfot	Sunnmøre S. *i. l.* .. 196	Volda	500	Dalsfjord	Møre o. R
Åmli ..... jb.-;	Sørlandsbanen II.... 137	Arendal	500	Åmli	A.-Agd.
Åmnesfoss	(Sauland) Notodden 139	Notodden		Hjartdal	Telem.
Åmot på Modum .. jb -;	Randsfjordbanen .. 127	Drammen	1000	Modum ..	Busk.
Åmotsdal	Sørlandsbanen I . . 137	Skien	500	Seljord ..	Telem.
Åmøyhamn	Nord-Helgeland 229	Bodø	500	Meløy ..	Nordl.
Åmål	(Maura) Dovrebn. I a 97	Oslo		Nannestad	Akh.
Åna-Sira	Egersund 154	Flekkefjord	500	Hidra ..	V.-Agd.
Åndalsnes..... (); -;	(Romsd. R.; Raumabn.) 98		3000	Grytten	Møre o. R
Kontortid: 9-13, 16-18½ Post bringes ut kl. 8.^{30}.					

Navn	Utvekslingskontor		Post-distrikt	Anvisn. beløp inntil kroner	Beliggenhet: Herred	Beliggenhet: Fylke
Ånneland	Sogn	182 [Bergen]	Lærdal	500	Gulen	S. o. Fj.
Ånnstadvika ✉	(Å) Vest-Lofoten	231	Svolvær		Moskenes	Nordl.
Ånstad	Senja-Tromsø I.	232	Harstad	500	Andørja	Troms
Åraksbø [🚂]	Setesdalsbanen	150	Kr.sand S.	500	Bygland	V.-Agd
Årbakka	Hardanger	170	Bergen	500	Tysnes	Hordl.
Årberg i Senja	Senja-Tromsø [Y]	232	Tromsø	500	Torsken	Troms
Årbostad	Harstad—Sjøvegan	232	Harstad	500	Andørja	Troms
Årdal i Jølster 🐎	Fjordane	186	Førde	500	Jølster	S. o. Fj.
Årdal i Ryfylke	Ryfylke I	159	Stavanger	500	Årdal	Rogl.
Årdalsgrend ✉	(Breim) Fjordane	186	Førde		Breim	S. o. Fj.
Årdalstangen	Sogn [Indre Sogn]	182	Lærdal	3000 🚂	Årdal	S. o. Fj.
Årek 🐎	Haugesund	164	Haugesnd.	500	Skjold	Rogl.
Årfor (🚂)	Namdalen F.	266	Namsos	500	Foldereid	N.-Tr.l.
Årland i Samnanger	*Bergen 179* Midhordl.	173	Bergen	500	Samnanger	Hordl.
Årlifoss	Rjukanbanen	137	Notodden	500	Heddal	Telem.
Årnes (🚂)	Oslo-Charl.bg. *underv.*	92	Oslo	500	Nes	Akh.
Årnes på Nordmøre	Nordmøre—Todalen	209	Kr.sund N.	500	Stangvik	Møre o. R
Årnes i Telemark	***Sørl.bn.***, Bratsbergbn.	137	Skien	500	Sauherad	Telem.
Åros 🐎	Oslo 84; Vestfoldbn.;	Dr.	Drammen	500	Røyken	Busk.
Årsandøy	Sør-Helgeland	228	Br.sund	500	Bindal	Nordl.
Årset i Romsdal ✉	(Nesjestr.) Romsd. N	203	Molde		Veøy	Møre o. R
Årsheim 🐎	Fjordane 186, Y. Nordfj.		Måløy	500	Selje	S. o. Fj.
Årstein	Harstad—Sjøvegan	232	Harstad	500	Gratangen	Troms
Årsund	Nordmøre-Todalen	209	Kr.sund N.	500	Straumsnes	Møre o. R
Årvik i Sunnhordland 🐎	Hauges. (Sunnhordl.	168)	Haugesnd.	500	Vikebygd	Hordl.
Årviksand	Senja-Tromsø (Bu)	232	Tromsø	500	Skjervøy	Troms
Årvikstrand ✉	(Kysnesstrand) Hard.	170	Bergen		Kvinnherad	Hordl.
Årvågsfjord ✉	Nordmøre-Tr.heim	213	Kr.sund N.		Stemshaug	Møre o. R
Årås i Nordhordland	Lindås-Masfjord	177	Bergen	500	Austrheim	Hordl.
Ås (🚂)	Østfoldbanen v. l.	86	Oslo	500	Ås	Akh.
Åsa ✉	(Norderhov)Hønefoss	124	Hønefoss		Norderhov	Busk.
Åsberg ✉	(Dagali) Bergensbn. I	122	Drammen		Uvdal	Busk.
Åsebakken 🐎 (🚂)	Senja-Tromsø H.-A.	232	Harstad	500	Dverberg	Nordl.
Åsbygda ✉	(Bosberg) Trondheim	215	Tr.heim		Byneset	S.-Tr.l.
Åsen jb -🚂; 🚂	Nordlandsbanen I	218	Levanger	1000 🚂	Åsen	N.-Tr.l.
Åsenfjord 🐎	Nordlandsbanen I	218	Levanger	1000 🚂	Åsen	N.-Tr.l.
Åseral 🐎	Mandal 152 (Kr.sand S.)		Mandal	500	Åseral	V.-Agd.
Åsgårdstrand 🐎	Tønsberg	134	Tønsberg	1000 🚂	Ågårdstr.	Vestf.
Åsheim i Hurum 🐎	Dramn. 129; Hls., Dr.bn		Drammen	1000	Hurum	Busk.
Åsmundvåg ✉	(Fjordane) Måløy	190	Måløy		Selje	S. o. Fj.
Åsnes-Finnskog 🐎 (🚂)	Solørbanen	92	K.-vinger	500	Åsnes	Hedm.
Åsta jb.-🚂	Rørosbanen I	108	Elverum	500	Åmot	Hedm.
Åstfjorden 🚂	Ut-Trøndelag	212	Tr.heim	500	Heim	S.-Tr.l.
Åsvang 🐎	Dovrebanen Ei.-Hm.	97	Hamar	500	Romedal	Hedm.
Åsvær 🚂	Mid-Helgeland	229	Sandn.sjø	500	Dønnes	Nordl.
Åtlo ✉	(Frosta) Tr.heim utg.	216	Tr.heim		Frosta	N.-Tr.l.
Åven ✉	(Rygge) Østfoldb. v.l.	86	Moss		Råde	Østf.
Åvedal ✉	(Haughom) Jærbn II	155	Flekkefjord		Bakke	V.-Agd.
Åvika ✉ (🚂)	(Svinøy) Sørlb. II; Jærb.II		Mandal		S.Audnedal	V.-Agd.

Å

Fortegnelse over norske postekspedisjoner
(i kupéer og lugarer)

I. Jernbane-postekspedisjoner.

Navn	Overordnet postkontor	Nr. i «RN»	Ruter
Østfoldbanen:			
Bureau ambulant Oslo-Ed (utvekslings-ekspedisjon)	Oslo	1	Oslo—Ed, (Sverige)
Østfoldbanen, vestre linje	Oslo	1	Oslo—Kornsjø
Østfoldbanen, østre linje	Oslo	5	Oslo—Sarpsborg
Kongsvingerbanen:			
Bureau ambulant Oslo—Charlottenberg (utvekslings-ekspedisjon)	Oslo	11	Oslo—Charlottenberg (Sverige)
Hølandsbanen	Oslo	12	Sørumsand—Skulerud
Solørbanen	Oslo	15	Kongsvinger—Elverum
Dovrebanen:			
Dovrebanen N (nattog)	Tr.heim	21	Oslo—Trondheim
Dovrebanen (dagtog)	Oslo	21	Oslo—Lillehammer
Dovrebanen N (dagtog)	Tr.heim	21	Trondheim—Dombås
Raumabanen	Oslo	27	Lillehammer—Dombås—Åndalsnes
Rørosbanen S	Oslo	25	Hamar—Røros
Rørosbanen N	Tr.heim	25	Røros—Støren (—Trondheim)
Gjøvikbanen	Oslo	42	Oslo—Gjøvik
Valdresbanen	Oslo	45	Eina—Fagernes
Bergensbanen (dag- og nattog)	Bergen	41	Bergen—Oslo
Vossebanen	Bergen	41	Bergen—Voss
Hønefoss—Roa	Hønefoss	41	Hønefoss—Roa
Randsfjordbanen	Oslo	61	(Oslo—)Drammen—Hønefoss
Vestfoldbanen	Oslo	55	(Oslo—)Drammen—Larvik— Eidanger
Horten—Skoppum	Horten	57	Horten—Skoppum
Sørlandsbanen	Oslo	51	Oslo—Kr.sand S.
Numedalsbanen	Oslo	63	Kongsberg—Røberg
Rjukanbanen	Oslo	65	Hjuksebø—Rjukan
Skien—Brevik	Skien	65 a	Skien—Eidanger—Brevik
[Nordagutu—Brevik		65	Bratsbergbanen]
Setesdalsbanen	Kr.sand S.	73	Kristiansand—Byglandsfjord
Jærbanen	Stavanger	75	Stavanger—Egersund—Flekkefjord
Meråkerbanen (utvekslings-ekspedisjon)	Tr.heim	33	(Trondheim—) Hell—Storlien (Sverige)
Nordlandsbanen	Tr.heim	31	(Trondheim—)Hell—Grong—Mo
Grong—Namsos	Tr.heim	35	Grong—Namsos

II. Dampskips-postekspedisjoner.

	Navn	Overordnet postkontor	Nr. i «RN»	Dampskipsselskap	Ruter
Ute av virksomhet.	Bureau de mer Kr.sand—Hirtshals (utvekslings-ekspedisjon)	Kr.sand S.	168	Christianssands D/s	Kristiansand—Hirtshals (Danmark)
Ute av virksomhet.	Bureau de mer Kr.sand—Newcastle (utvekslings-ekspedisjon)	Kr.sand S	131	Fred. Olsen's linjer	(Oslo) Kr.sand —Newcastle
Ute av virksomhet.	Bureau de mer Bergen—Newcastle (utvekslings-ekspedisjon)	Bergen	184	Bergenske D/s	Bergen—(Haugesund—Stavanger—) Newcastle (England)
	Ryfylke (I og II)	Stavanger	349—363	Stavangerske D/s og A/s Jøsenfjord	Ryfylke-fjordene
	Bergen—Haugesund ytre led	Haugesund	370	Haugesunds D/s	Bergen—Haugesund, ytre led
	Nattruten Stavanger—Bergen	Stavanger	365	Stavangerske og Sandnæs D/s	Stavanger—Føresvik — Kopervik—Haugesund —Stord—Bergen
	Hardanger-Sunnhordland	Bergen	400—463	Hardanger— Sunnhordlandske D/s	Bergen—Hardanger, Bergen—Sunnhordland (—Stavanger og Stavanger—Sunnhordland) Stord—Stavanger—Stord *styrmannspost*
	Midhordland	Bergen	475	Midthordlands D/s	Bergen—Midhordland
	Indre Nordhordland O., S., L.	Bergen	490	Indre Nordhordlands D/s	Bergen—Osterfjorden, Bergen—Sørfjorden. Bergen—Lonevåg
	Lindås—Masfjord M., F., L.	Bergen	495	Lindås-Masfjords D/s	Bergen— Masfjord, Bergen—Fedje, Bergen—Lindås
	Bergen—Manger	Bergen	} 493	Alversund-Manger D/s	Bergen—Manger
	Bergen—Seim			do.	Bergen—Seim (og Bergen—Kvamsvåg)
	Bergen—Glesvær	Bergen	473	Ytre Midthordlands D/s	Bergen—Glesvær
	Bergen—Fitjar	Bergen	460	Hardanger-Sunnh. D/s	Bergen—Fitjar
	Bergen—Øygarden	Bergen	470	Hjelma og Herdla D/s	Bergen—Hernar
	Sogn	Bergen	510	Fylkesbåtene i Sogn og Fjordane	Bergen—Sogn
	Indre Sogn	Bergen	520	do.	Flåm-fjordene i Indre Sogn
	Fjordane	Bergen	530—533 540	do.	Bergen—Dalsfjord, Bergen—Førdefjord, Bergen—Nordfjord, Bergen—Solund
	Fjordane II	Florø	530	do.	Florø—Førdefjord, Dalsfjord og Bremanger
	[Ytre] Nordfjord	Måløy	535—540	do.	[Ytre] Nordfjord
	Trondheim—Bergen	Tr.heim	290	Bergenske, Nordenfj., Stavangerske og Vesterålens D/s	Hurtigruten Trondheim—Bergen
	Sunnmøre S.	Ålesund	575, 576	Møre Fylkes Ruteselsk.	Ålesund—Sunnmøre
	Sunnmøre N.	Ålesund	590	do.	do.
	Åndalsnes-ruten	Ålesund	598	do.	Ålesund—Molde—Åndalsnes
	Romsdal R.	Molde	610	do.	Molde—Romsdal
	Romsdal, Nauste-ruten	Molde	614	do.	Molde—Nauste
	Nordmøre—Romsdal	Kr.sund N.	618	do.	Kristiansund—Romsdal
	Nordmøre—Vinjerøa	Kr.sund N.	639	do.	Kristiansund—Vinjeøra

Navn	Overordnet Postkontor	Nr. i «RN»	Dampskipsselskap	Ruter
Nordmøre—Smøla	Kr.sund N.	620	Møre Fylkes Ruteselsk.	Kristiansund—Smøla
Nordmøre—Frøya	Kr.sund N.	622	do.	Kristiansund—Frøya
Nordmøre—Sunndalsøra	Kr.sund N.	635	do.	Kr.sund—Sunndalsøra
Nordmøre—Todalen	Kr.sund N.	637	do.	Kristiansund—Todalen
Nordmøre—Trondheim	Kr.sund N.	629	do.	Kr.sund—Trondheim
Ut-Trøndelag	Tr.heim	660—663	Fosnes Aktie D/s	Trondheim—Stjørna, Trondheim—Hemne, Trondheim—Hitra, Trondheim—Halten
Trondheim—Namsos	Tr.heim	680	Namsos D/s	Trondheim—Namsos
Namdalen F.	Namsos	700	Namdalens Aktie D/s	Namsos—Folla
Namdalen V.	Namsos	701	do.	Namsos—Vikna,
Namdalen L.	Namsos	702	do.	Namsos—Leka
Trondheim—Kirkenes	Tr.heim	290	Bergenske, Nordenfjeldske, Stavangerske og Vesterålske D/s	Hurtigruten Trondheim —Kirkenes
		284	Ofotens D/s	Hurtigruten Trondheim —Narvik
Sør-Helgeland	Brønnøysund	720—733	A/s Torghatten D/s	Bindal, Velfjord og Vega
Mid-Helgeland	Sandn.sjø	741—748	Det Helgelandske D/s	Vefsn, Rana, Dønna og Træna
Nord-Helgeland	Bodø	755	Saltens D/s	Bodø—Nord-Helgeland
Salten	Bodø	759—63	do.	Bodø—Værene,
		765	Saltens D/s	**Bodø—Folda**
Salten N.	Bodø	769	do.	**Bodø—Beiarn,** **Bodø—Innlandet—Lofoten—Lødingen**
Ofoten	Narvik	782	Ofotens D/s	Narvik—Lødingen— Svolvær
Lofoten og Vesterålen	Svolvær	800, 805 810	Vesterålens D/s	Svolvær—Lofoten
		815, 820	do.	Svolvær—Vesterålen
Senja—Tromsø postekspedisjon	Tromsø	830	Troms Fylkes D/s	Tromsø—Harstad— Ytre Senja
		831		Tromsø—Harstad— Indre Senja
		833		Harstad—Kvæfjord
		837		Harstad—Bygda
		843		Harstad—Sjøveien
		840		Harstad—Narvik
		837		Harstad—Andenes
		845		Lødingen—Tromsø
		862		Tromsø—Melangen
		855, 856		Tromsø—Kvængen— Lyngen
		860		Tromsø—Kvaløy
		863		Tromsø—Burøysund
		865		Tromsø—Balsfjord
Vest-Finnmark A (Hammerfest—Skjervøy)	Ham.fest	870	Finnmark Fylkesrederi	Tromsø—Kjosen Hammerfest—Skjervøy
Vest-Finnmark B (Altafjord)		872		Hammerfest—Altafjord —Øksfjord
Vest-Finnmark C (Hammerfest—Snefjord) (Hammerfest—Galten)		877, 878		Hammerfest—Snefjord Hammerfest—Galten
Vest-Finnmark D (Vest-Finnmark I og II)				Hammerfest— Vest-Finnmark-værene —Porsanger—Laksefj. —Oksevåg
Tana-ruten	Vardø	885		Vardø—Tana—Mehamn
Bandak	Skien	922	Skien-Telemarkens D/s	Skien—Lunde—Dalen

Fortegnelse over ambulerende brevhus.

Navn	Postdistrikt	„RN" nr.	Rute
Jernbanen	Oslo	7	Oslo—Lillestrøm
»Fæmund II«	Røros	980	Femund
— »Olava«	Halden	243 a	
— »Svinesund«	»	302	Halden—Sponvika - Hvaler
— »Turisten«	»		Halden-kanalen
— »Krabben«	Sarpsborg		Sarpsborg—Nes lense
— »Hvaler«	Fredrikstad	305	Rutene på Hvaler
»Kirkeø«	»	»	—«—
»Skjærhalden«	»	»	—«—
— »Vesterø«	»	»	—«—
— »Flink«	Tvedestrand		Tvedestrand—Borøy
— »Flosta«, »Rival«	»		Tvedestrand—Arendal
»Øya«	Lillesand	336	Lillesand—Kristiansand S.
— »Farøy«	Farsund		Fjordene omkring Farsund
»Lyngdal«	»		Farsund— Kristiansand S.
— »Erfjord«, »Fisterfjord«	Stavanger		Stavanger—Ryfylke
— »Fjordbuen«, »Forra«..	»		—«—
— »Haukelid«, »Hjelmel.«	»		—«—
— »Høgsfjord I«, »Hølefj.«	»		—«—
— »Kvitsøy«, »Lysefj. I«..	»		—«—
— »Sand«, »Sandeid«	»		—«—
— »Saude«, »Øybuen« ..	»		—«—
Ropeidferjen	»		Sand—Ropeid
»Suldal«, »Osen«	»	955	På Suldalsvatn
— »Ørnen«	»		—»—
»Vindafjord«	»		Stavanger—Ryfylke
— »Ekspress«, »Ekspr. II.«	»		—«—
— »Jøsenfjord«, »Ombofj.«	»		—«—
— »Saudafj.«, »Årdalsfj.«	»		—«—
— »Suldalsporten«	»		Suldalsvatnet
»Askøy«	Bergen	485	Bergen, Askøy østside
— »Haus«	»	490	Bergen—Oster
— »Topdal«	»		Askøy-ruten
— »Topdal«, »Kvarven«	»		Fjell-ruten
— »Dyrteigen«	»		Askøy-ruten
— Turistr. II, Hardanger...	»		Ulvik—Norh.sund—Ulvik
— Sogn lasterute	»		Bergen—Sogn—Bergen
»Kvamsøy« } Navn estempl.			Sognefjorden
— »Vågsøy« } er merket Sogn I og II	Lærdal		—«—
»Grei«	Ålesund	584	Ålesund—Volda
		588	Ålesund—Fosnavåg
»Suløy II«	»		Ikornåsvåg—Ålesund
»Kvernes«	Kristiansund N.		Møre fylkes ruteområde
— »Ganger Rolf«	»		—«—
— »Nordmøre«	»		—«—
»Sykkylvsfjord«	»		—«—
»Kong Oscar«	Trondheim	670	Trondheim—Innheradsfjord
— »Innherred«, »Stenkjær«	»	—	Trondheim—Innherad
»Ramtind«	Brønnøysund		
— »Dønna«	Sandnessjøen	741 m, ti.	Sandnessjøen, Dønna
		746 o., to., l.	— Træna
— »Tøtta«	Bodø	755—790	
— »Osa«	»		Lødingen—Ofoten—Narvik
— »Fykan«	Narvik	788, 490	Rombak-Herjangen og Skjomnes
»Skogøy«	»		—»—
»Børøysund«	Svolvær		Indre Vesterålen
— »Havgolla«	Svolvær	820	I Vesterålen og Gimsøy
»Bjerkvik«	»		Vågan—Breivik
»Lyngen«	Tromsø	868	Svalbard-ruten
»Lavangen«	»	866	Skjervøy—Nordreisa—Kvænangen—Rotsund—Lyngen
»Varanger«	Vadsø		På Varangerfjorden

Fortegnelse

over forkortet skrivemåte for postkontorenes og under-postkontorenes navn.

Forkortelserne må ikke benyttes til merkning av post, heller ikke på anvisninger som betegnelse for poståpneriers overordnede kontor. (C. 30/1932, VIII.)

Forkortelse:	Kontorets navn: (og pagina i rutene)
Asker	Asker 132
At.	Alta, 254
Ard.	Arendal, 147
Am.	Askim, 86
Bg.	Bergen, 179
Bg.-L.	— Laksevåg
Bg.-Mi.	— Minde
Bg.-Mø.	— Møhlenpris
Bg.-N.	— Nordnes
Bg.-Nø.	— Nøstet
Bg.-S.	— S.
Bg.-Sdv.	— Sandvikstorv.
Bg.-Sol.	— Solheimsvik
Bg.-	— Vognstølen
Bg.-Y.S.	— Ytre Sandviken
Bg.-Års.	— Årstadvollen
Bo.	Bodø, 246
Bvk.	Brevik, 141
Brø.	Brønnøysund, 244
Dr.	Drammen, 129
Dr.-Br.	— Br. Ø.
Dr.-T.	— T.
Drø.	Drøbak, 84
Eg.	Egersund, 154
Ei.	Eidsvoll, 103
El.	Elverum, 110
Far.	Farsund, 153
Ffj.	Flekkefjord, 153
Flo.	Florø, 191
Frs.	Fredrikstad, 88
Frs. Ø.	— Ø.
Fø.	Førde, 192
Gvk.	Gjøvik, 116
Gr.	Grimstad, 147
Hal.	Halden, 89
Hal.-T.	— Tistedal
Hm.	Hamar, 103
Hf.	Hammerfest, 234
Har.	Harstad, 251
Hgs.	Haugesund, 164
Hgs.-R.	— Risøy
Hls.	Holmestrand, 134
Hon.	Honningsvåg, 254
Hrt.	Horten, 134
Høa.	Høyanger, 182
Høf.	Hønefoss, 124
Jv.	Jevnaker, 124
Kab.	Kabelvåg, 231
Kir.	Kirkenes, 256
Kb.	Kongsberg, 136
Kvg.	Kongsvinger, 95
Kop.	Kopervik, 164
Kø.	Kragerø, 145
Kr.-S.	Kristiansund, S. 148
Kr.-S.-L.	— Lundsiden
Kr. N.	Kristiansund N. 207
Kr. N.-J.	— Innlandet
Kr. N.-N	— Nordlandet
Lng.	Langesund, 141
Lvk.	Larvik, 136
Lev.	Levanger, 222
Lhm.	Lillehammer, 104
Lsd.	Lillesand, 148
Lst.	Lillestrøm, 102
Lær.	Lærdal, 121, 182
Lød.	Lødingen
Man.	Mandal, 152
Mbu.	Melbu, 248
Mjø.	Mjøndalen
Mo	Mo, 246
Mld.	Molde, 206
Msj.	Mosjøen, 244
Ms.	Moss, 88
My.	Mysen, 91
Må.	Måløy, 190
Ns.	Namsos, 224
Nvk.	Narvik, 248
Nvk. H.	Narvik
Nsb.	Nesbyen, 124
Nfj.	Nordfjordeid, 193
Not.	Notodden, 139
Odda	Odda, 174
Ork.	Orkanger, 215
O.	Oslo, 83
O.-E.	— Elisenberg
O.-Gb.	— Gamlebyen
O.-Gf.	— Grefsen
O.-Grü.	— Grünerløkka
O.-H.	— Homansby
O.-K.	— Kampen
O.-Mj.	— Majorstua
O.-Ml.	— Moløkka
O.-S.	— Solli
O.St. H.	— St. Hanshaugen
O.-To.	— Torshov
O.-Ty.	— Tøyen
Pg.	Porsgunn, 140
Pg.-V.	— V.
Ra.	Rena, 111
Ris.	Risør, 146
Rj.	Rjukan, 139
Ros.	Røros, 112
Rvk.	Rørvik, 227
Sfj.	Sandefjord, 136
Sas.	Sandnes, 156
Ssj.	Sandnessjøen, 245
Sdv.	Sandvika, 128
Sb.	Sarpsborg, 89
Sb.-S.	— S.
Sau.	Sauda
Ski	Ski, 87
Sk.	Skien, 140
Sk.-G.	— Gimsøy
Sku.	Skudeneshavn, 164
Sot.	Sortland, 250
Stb.	Stabekk, 128
Shl.	Stathelle (162)
Stv.	Stavanger, 157
Stv.-B.	— B.
Stv.-H.	— Hillevåg
Stv.-Ø.	— Ø.
Stav.	Stavern, 136
Stn.	Steinkjer, 223
Stj.	Stjørdal, 222
Stm.	Stokmarknes, 249
Stord	Stord, 171
Sul.	Sulitjelma, 247
Svk.	Svelvik, 216
Svo.	Svolvær, 248
Tha.	Thamshavn, 215
Trs.	Tromsø, 253
T.	Trondheim, 215
T.-I.	— Ila
T.-L.	— Lademoen
T.-R.	— Rosenborg
T.-Sg.	— Singsaker
T.-Øya	— Øya
Tv.	Tvedestrand, 146
Ty.	Tynset, 112
Tb.	Tønsberg, 134
Ul.	Ulefoss, 137
U. H.	Ullevål Haveby, 83
Vad.	Vadsø, 256
Var.	Vardø, 255
Ver.	Verdal, 222
Vol.	Volda, 198
Vs.	Voss, 125
Åd.	Ålesund, 199
Ån.	Åndalsnes, 98

Rettledning.

A. Dirigering.

Ukjente steder ettersøkes i stedfortegnelsen, hvor også oplysning om forsendelsesveier fåes. Utvekslingskontor uthevet med *kursiv* bør i regelen velges.

Ved pakning til postkontorene må skjelnes mellom *lokal* og *transitt*. Post til ompakning og videre-sendelse merkes transitt. Således må f. eks. post til Alvøy, Blomsterdalen, Breistein o. s. v. for hvilke Bergen er anført som utvekslingskontor, pakkes til *Bergen transitt*.

Ønsker man å gjøre sig *kjent* med en rute, opsøkes vedk. postekspedisjon. Skal man reise i ruten eller sette sig inn i ekspedisjonen på strekningen, velges den tabell, hvor stedene er opført i *rute-orden*. Er det blott om å gjøre å lære utenad de steder, som skal pakkes til vedkommende postekspedisjon eller ha boken foran seg under pakningen, velges den *alfabetiske* tabell.

B. Utregning.

Etter utvidelsen skal nu denne opslag-bok også tjene som »postgangsopgave«. De utførlige tabeller for dette øiemed er inntatt i *supplement* til hver rute (postekspedisjon). »Norges Postruter« sammen med »Rutebok for Norge« skulde være tilstrekkelig for utregning av befordrings-tider m. v. I enkelte tilfeller fordres dessuten kjennskap til specielle rute-cirkulærer.

Eksempel på sammenstilling for utregning.

Når kan man tidligst vente svar på brev til *Gjærnes*, innlevert ved Laglim brevhus en onsdag?

Fra Laglim	onsd.	*em.*	side 117 (121)	Fra Gjærnes	mand.	$7.^{0}$	8ide 146
i Høre	—	«		i Risør	—	$9.^{0}$	
fra —	torsd.	$12.^{21}$	—‹—	fra —	—	$10.^{10}$	"RN" 5006
på Fagernes	—	$13.^{40}$		i Gjerstad	—	$11.^{20}$	
fra —	—	$16.^{5}$	"R.N" 45	fra —	tirsd.	$1.^{48}$	— 51
i Oslo	—	$22.^{20}$		i Oslo	—	$6.^{45}$	
fra —	—	$23.^{0}$	— 51	fra —	—	$8.^{0}$	— 45
i Gjerstad	fred.	$3.^{31}$		på Fagernes	—	$14.^{20}$	
fra —	—	$3.^{35}$	— 5006	fra —	—	$14.^{35}$	s. 117 (121)
i Risør	—	$4.^{45}$		i Høre	—	$15.^{11}$	
fra —	lørd.	$14.^{0}$	side 146	fra —	onsd.	$9.^{0}$	—‹—
i Gjærnes	—	$16.^{15}$		i Laglim	—	*fm.*	

Som man ser tar det en uke før svar kan ventes.

Tegn-forklaring m. v.

Tur og retur (t. + r.) angir landpostbud-ruter eller ruter med landpostbudtjeneste.

= postekspedisjon,

= postledsager eller konduktør-post (styrmands-post) *med* banko, *full post*,

= konduktør-post (eller kasse-post) *uten* banko, *brevhus*,

= posten overleveres direkte til befordrer (eller fører),

= befordring med skib,
= — » fly,
= — » motor-båt,
= — » robåt,
= — » jernbane,
= — » elektr. bane,
= — » automobil,
= — » hest,
= — » gående bud,

(Tallet efter befordrings-midlerne angir ukentlige turer.)

= telegraf,

= telefon,

Klokkeslet i klammer [ ] = hverdager,

— - rute |___| = helligdager.

Vink og råd samt forslag til rettelser for senere utgaver mottas med takk av

redaktøren,
adr. Bergen.

Innhold.

Postekspedisjonernes overordnede postkontor er tilføiet i klammer [ ]

Side.

Oslo 83
Drøbak 88
Bureau ambulant Oslo-Ed (Østfoldbanen) [O].... 86
Ski 88
Moss 88
Fredrikstad 89
Sarpsborg 89
Halden 90
Askim 91
Mysen 91
Bureau ambulant Oslo–Charlottenberg (Kongsvingerbanen) [O]..... 92
Hølandsbanen [O] ...
Solørbanen [O] .....
Kongsvinger 95
Dovrebanen [T]; søndre del, *dagtog* [O] 97
Raumabanen [O] 98
Lillestrøm 102
Eidsvoll 103
Hamar 103
Lillehammer 104
Rørosbanen I, s. del [O]; II, n. del [T]..... 108
Elverum 110
Rena 111
Tynset 112
Røros 112
Gjøvikbanen [O] 114
Gjøvik 116
Valdresbanen [O] 117
Bergensbanen [Bg.] 122
Jevnaker 123
Hønefoss 124
Nesbyen 124
Voss 125
Randsfjordbanen [O] ... 127
Stabekk 128
Sandvika 128
Asker 128
Drammen 129
Numedalsbanen [O] 131
Kongsberg 131
Vestfoldbanen [O].. .. 132
Holmestrand 134
Horten 134
Tønsberg 134
Sandefjord 136
Larvik 136
Stavern 136
Sørlandsbanen [O] 137
Rjukanbanen [O] .. 137
Notodden 140

Side.

Rjukan 140
Skien 140
Porsgrunn 141
Brevik 141
Langesund 141
Bandak [Sk.] 142
Kragerø 146
Risør 146
Tvedestrand 146
Arendal 147
Grimstad. 148
Lillesand..... 148
Kristiansand 149
Setesdalsbanen [Kr. S.] 150
Mandal 152
Farsund 153
Flekkefjord 153
Egersund..... 154
Jærbanen [Stv.] 155
Sandnes 156
Stavanger 157
Ryfylke [Stv.]..... 159
Kopervik.... 164
Haugesund 164
Brg.-Hauges. [Hgs.].... 166
Natruten Stavanger-Bergen [Stv.] 166
Stord 169
Hardanger-Sunnhordland [Bg.] 168-170
Odda 172
Midhordland [Bg.] 173
Indre Nordhordland[Bg.] 174
Bergen-Seim [Bg.].... 175
Lindås-Masfjord [Bg.] 176
Bergen-Manger [Bg.].. 178
Bergen-Glesvær [Bg.].. 178
Bergen-Fitjar [Bg.].... 178
Bergen-Øygarden [Bg.] 179
Bergen 179
Trondheim-Bergen [T.] 180
Sogn og Fj. [Bg.].. 182-186
Indre Sogn [Bg.] 182
Fjordane II [Flo.]..... 186
Ytre Nordfjord [Må.] 187
Måløy 190
Florø 191
Førde 192
Nordfjordeid 193
Sunnmøre [Åd.] 196
Volda 197
Ålesund 199
Romsdal [Mld.] 202
Åndalsnes 205
Molde 206
Kristiansund 207

Side.

Nordmøre [Kr. N.] ... 208-209
Ut-Trøndelag [T.] 212
Nordmøre-Trondheim [Kr. N.] 214
Trondheim 215
Meråkerbanen [T.] 217
Nordlandsbanen [T.] .. 218
Stjørdal 221
Levanger 221
Verdal 221
Steinkjer 222
Namsos .. (218 og 223)
Trondheim-Namsos [T] 225
Namdalen [Ns.] 226
Rørvik 227
Trondheim-Kirkenes[T.] 228
Helgeland
Sør-Helgel. [Brø.]....228
Mid-Helgel. [Ssj.] 228, 229
Nord-Helgel. [Bo.]....229
Salten [Bo.].....230
Ofotfjord [Nvk.] 230
Lofoten og Vesterålen [Svo.].....231
Senja-Tromsø [Trs.] 232
Hammerfest .....(234)
Hammerfest-Skjervøy [Hf.] 234
Altafjord [Hf.].....234
Vest-Finnmark [Hf.]..235
Tana-ruten [Var.]....235
Brønnøysund 244
Mosjøen 244
Sandnessjøen 245
Mo 245
Bodø 246
Narvik 248
Svolvær 248
Melbo 249
Stokmarknes 249
Sortland 250
Harstad 251
Tromsø 253
Alta 254
Honningsvåg 255
Vardø 255
Vadsø 256
Kirkenes 256

NORGES DIRIGERINGS-TABELLER POSTRUTER

Av Oscar Semelen

Oslo.

Luft-postruter fra Fornebu flyveplass til Gøteborg og København o. v. } Se »RN« 10101.

Landpost til steder i byens omegn går ut 1 a 2 ganger søkndaglig. Antallet av landpostbud-ruter med utgang fra hoved-postkontoret og poståpnerier i Aker er f. t. 49.

1473. »R. N.« 1210, 15.2 km. søkndgl.*) Maridalen — Fra Oslo kl. 6.45; » Maridalen » 15.30

4 km. 3 ganger søkndgl.*) Økern — Fra Oslo kl. 7.0, 8.0 og 15.0; - Økern - 15.40 og 18.40

7. 4 km. *3 g.* søkndgl.*) Ullevål (sykehusene) — Fra Oslo kl. 8.0, 12.10 og 18.15; » Ullevål » 8.15., 12.30 og 19.25

»R. N.« 84 *Sognvassbanen, 2 g.* søkndgl.*) Blindern — Fra Oslo kl. 8.5 og 14.20; » Blindern » 11.25 - 18.22

1. ***»R. N.« 84*** *Holmenkollbanen, 3* g. skndgl.*)
Vinderen — Slemdal
— Vettakollen — Holmenkollen
— Voksenlia — Voksenkollen
→ Frognersætra ✉
Fra Oslo kl. 7.30, 14.45 og 17.15; » Voksenkollen kl. 9.5, 15.35 og 18.0

7 km. → Smestad → Røa
3 g. søkndgl.*) — Fra Oslo kl. 7.10 7.55 og 14.25.; » Røa - 7.35, 14.40, 18.45.

2221. »R. N.« 88 *Bærumsbanen, 3 g.* søkndgl.*)
Lilleaker
Jar
Haslum
Fra Oslo kl. 7.0, 14.30 og 17.30; » Haslum kl. 7.42, 15.18 og 18.42

2230 A. »R. N « 1003, 12,4 km.; søkndgl.*)
Lysaker
Snarøya
→ omegnen, t. + r. 10km. ↑ søkndgl.
Fra Oslo kl. 6.45; - Snarøya ✉ kl. 7.45 og ✉ kl. 15.15

92 »R. N.« 1000 *7* km., *2 g.* søkndgl.*) Bygdøy — fra Oslo kl. 9.50 og 14.50 (lø. 12.50); » Bygdøy » 12.30 » 19.30

9. »R. N.« 86 *Ekebergbanen, 3 g.* søkndgl.*)
Bekkelagshøgda
Nordstrandhøgda
Simensbråten
Fra Oslo kl. 7.0, 14 0, 17 0 (*samt* ✉ kl. 7.30); » Nordstrandhøgda kl. 7.25, 14.25 og 19.0; » Oslo kl. 7.0, 15.23 (*samt* ✉ kl. 7.58); » Simensbråten kl. 15.0 og 19.3

»R. N.« 1720 3 ganger søkndgl.*) Abelsø — Fra Oslo kl. 7.0, kl. 8.0 og kl. 17.0; „ Abelsø „ 9.35, „ 14.35, - „ 18.35

12 t.+r. 44 km.; søkndgl. Svartskog — Fra Oslo kl. 7.0 ; i Svartskog 7.45; « Svartskog » 7.45; - Oslo 8.30

*) Og 1 gang på den ene av to efter hinannen følgende helligdager.

10. »*R. N.*« *203* søkndgl.
Oksval i Bonnefjord (Brevhus $^{16}/_{9}$-$^{14}/_{5}$)
Hellvik i Bonnefjord
Nesoddhøgda
Bløylaget
Breviktangen ✉
t. + r. 38 km. lpb. 1 g. søkndgl. om Flaskebekk, Nesoddhøgda, Fjellstrand og Hasle

✉ Fra Oslo til Oksval, Hellvik og Nesoddhøgda kl. 6.25
til Bløylaget kl. 14.30
- Breviktangen m., o.,f., l. - 14.30
Fra de samme steder med båt om morgenen.

*

20. »*R.N.*« *210* søkndgl.
Nesoddtangen ✉ poståpneri $^{15}/_{5}$-$^{15}/_{9}$
Flaskebekk
Steilene (Alvern)
Fjellstrand
Fagerstrand
Svestad Brygge
Spro → Dal t. + r. 30 km. søkndgl.
Digerud
Fra Digerud kl. 6.20

2258 »RN« 3630 1 g. søkndgl.
Vollen i Asker, Slemmestad
Nærsnes, Båtstø, (Dalbø)
Sagfoss, Åros
Sætre i Hurum
Også rute 2305 Drammen—Svelvik
Storsand i Hurum
Filtvet
Tofte i Hurum
Kana ✉
Holmsbu „Juno": *Dr.-Hls.*, »RN« 312

✉ Fra Oslo kl. 9.45, i Hoimsbu - 12.30,
Fra Holmsbu kl. 16.30 i Oslo - 19.40

*

25. »R. N.« 208 15. mai—14. sept.; søkndgl.
Konglungen

✉ Fra Oslo kl. 15.30 (lø. 14.30)
» Konglungen kl. 7.30

*

Oslo transitt.

Navn	Skal merkes:	Navn	Skal merkes:
Abelsø	O. lokal-ruter *øst.*	*Lysaker*	O. lokal-ruter *vest.*
Alnabru	O. — — »	*Lørenskog*	O. lokal-ruter *øst.*
Bekkelaget	O. — — »	*Maridalen*	O. lokal-ruter *vest.*
Bekkelagshøgda	O. — — »	Myra	O. — — »
Bestun	O. lokal-ruter *vest.*	*Myrvoll*	O. lokal-ruter *øst.*
Billingstad	O. — — »	*Nesoddhøgda*	O. — — »
Blindern	O. — — »	Nesoddtangen	O. — — »
Blommenholm	O. — — »	[*Nittedal*	O. — — »]
Binningsvatn	O. lokal-ruter *øst.*	*Nordstrand*	O. — — »
Bløylaget	O. — — »	*Nordstrandhøgda*	O. — — »
Breviktangen	O. — — »	*Oppegård*	O. — — »
Bryn	O. — — »	Oksval i Bonnefjord	O. — — »
Bygdøy	O. lokal-ruter *vest.*	Oppsal	O. — — »
Digerud	O. lokal-ruter *øst.*	Putten	O. — — »
Fagerstrand	O. — — »	Ramstad	O. lokal-ruter *vest.*
Filtvet	O. — — »	*Røa*	O. — — »
Fjellstrand	O. — — »	*Simensbråten*	O. lokal-ruter *øst.*
Flaskebekk	O. — — »	*Skøyen*	O. lokal-ruter *vest.*
Frognersætra	O. lokal-ruter *vest.*	*Slattum*	[O. lokal-ruter *øst.*]
Grorud	O. lokal-ruter *øst.*	*Slemdal*	O. lokal-ruter *vest.*
Haslum	O. lokal-ruter *vest.*	*Slependen*	O. — — »
Hauketo	O. lokal-ruter *øst.*	*Smestad*	O. — — »
Hellvik i Bonnefjord	O. — — »	*Snarøya*	O. — — »
Holmenkollen	O. lokal-ruter *vest.*	*Spro*	O. lokal-ruter *øst.*
Hvalstad	O. — — »	*Steilene*	O. — — »
Høn	O. lokal-ruter *vest.*	Strand i Bærum	O. lokal-ruter *vest.*
Høvik	O. — — »	*Strømmen*	O. lokal-ruter *øst.*
Høybråten	O. lokal-ruter *øst.*	*Svartskog*	O. — — »
Ingierstrand Bad	O. — — »	*Svestad Brygge*	O. — — »
Jar	O. lokal-ruter *vest.*	[*Tofte i Hurum*	O. — — »
[*Kjelsås*	O. lokal-ruter *øst.*]	*Ullevål*	O. lokal-ruter *vest.*
Kolbotn	O. — — »	*Vettakollen*	O. — — »
Konglungen	O. lokal-ruter *vest.*	*Vinderen*	O. — — »
Langhus	O. lokal-ruter *øst.*	*Voksenlia*	O. — — »
Lilleaker	O. lokal-ruter *vest.*	*Voksenkollen*	O. — — »
Ljan	O. lokal-ruter *øst.*	Økern	O. lokal-ruter *øst.*


Oslo og Omegn
Målestokk 1:250000
2 0 2 4 6 8 km
Postkontor
Postånneri
Brevhus
Telegraf eller riks-telefon
Under-postkontor
Postånneri, kun for sommeren
Andre steder
Lommedalen
Maridalen
Tryvannshögda
Voksenkollen
Voksenlia
Holmenkollen
Vettakollen
Röa
Slemdal
Smedstad
Vinderen
Lilleaker
Skøyen
Ullevål
Havebyen
Ullevål
Kjelsås
Aker
Grorud
Grefsen
Lörenskog
Töyen
Alnabru
OSLO
Bryn
Myra
Bestum
Lysaker
Bygdøy
Jar
Haslum
Smedstad i Bærum
Bærum
Stabekk
Strand i Bærum
Blommenholm
Høvik
Sandvika
Arnstad
Snarøya
Bekkelaget
Bekkelagshögda
Oppsal
Nordstrand
Nordstrandhögda
Abelsö
Ljan
Oksval i Bonnefjord
Hellvik i Bonnefjord
Hauketo
AKERSHUS
Ingierstrand bad
Kolbotn
Nesoddhögda
Oppegård
Myrvoll
Svartskog
Blöylaget
Nesodden
Fjellstrand
Steilene
Nesoddtangen
Flaskebekk
Nesodden
Hvervenbukta
Hurum
Svelvik
Åsheim i Hurum
Storsand i Hurum
Filtvet
Holmsbu
Kana
Tofte i Hurum
Rödtangen
Hvitsten
Vestby
Hoböl
Hölen
Son
Såner
ÖSTFOLD
Våler i Östfold
Kambo
Våler
Sperrebotn
Jelöy
Moss
Vestfold
Sande
Sande i Vestfold
Holm i Vestfold
Berger i Vestfold
Smörstein
Botne i Vestfold (Gullhaug)
Botne
Holmestrand
Grettebygd
Våle
Nykirke
Våle i Vestfold
Borre
Horten
Strömm
Galleberg
Skoger
Gunnarsrud st.
Lahellbukta
Hyggen
Buskerud
Drammen
Spikkestad
Röyken
Lier
Reistad
Egge i Lier
Lyngås
Lierskogen
Dikemark asyl
Skjastad
Meren
Tronstad Bruk
Sylling
Asker
Vardåsen sanat.
Sem landbr.skole
Skaugum
Hvalstad
Billingstad
Sleppenden
Blommenholm
Sandvika
Stabekk
Haslum
Jar
Vinderen
Lilleaker
Skøyen
Bestum
Lysaker
Bygdøy
Myra
Strand i Bærum
Høvik
Arnstad
Snarøya
Bekkelaget
Nesoddtangen
Nesbru
Hön
Kongtungen
Vettre
Völlen i Asker
Heggedal
Slemmestad
Soestad Brygge
Nærsnes
Spro
Breviktangen
Båtstö
Dalbö
Sagfoss
Fagerstrand
Skogbygda i Frogn
Digerud
Åros
Håöya
Frogn
Holstad
Ås
Landbrukshöiskolen i Ås
Oscarsborg
Dröbak
Lindesnes
Svartskog
Oppegård
Myrvoll
Kolbotn
Ingierstrand bad
Nesoddhögda
Hauketo
Abelsö
Nordstrand
Nordstrandhögda
Bekkelaget
Snarøya
Arnstad
Haslum
Jar
Vinderen
Lilleaker
Skøyen
Bestum
Lysaker
Bygdøy
Myra
Strand i Bærum
Høvik
Blommenholm
Sandvika
Sleppenden
Billingstad
Nesbru
Nesoddtangen
Flaskebekk
Hvalstad
Holmenbukta
Skaugum
Asker
Hön
Kongtungen
Vettre
Völlen i Asker
Steilene
Fjellstrand
Heggedal
Slemmestad
Soestad Brygge
Nesodden
Blöylaget
Svartskog
Oppegård
Myrvoll
Nærsnes
Spro
Breviktangen
Båtstö
Dalbö
Sagfoss
Fagerstrand
Skogbygda i Frogn
Digerud
Neset i Bonnefjord
Ski
Langhus
Åros
Håöya
Frogn
Holstad
Ås
Landbrukshöiskolen i Ås
Oscarsborg
Dröbak
Lindesnes
Storsand i Hurum
Svelvik
Åsheim i Hurum
Hvitsten
Vestby
Filtvet
Holmsbu
Kana
Tofte i Hurum
Rödtangen
Hölen
Son
Såner
Våler i Östfold
Kambo
Jelöy
Sperrebotn
Moss
Nykirke
Våle i Vestfold
Borre
Horten
Botne
Holmestrand
Botne i Vestfold (Gullhaug)
Smörstein
Berger i Vestfold
Holm i Vestfold
Sande i Vestfold
Sande
Vestfold
Galleberg
Skoger
Gunnarsrud st.
Lahellbukta
Hyggen
Buskerud
Drammen
Spikkestad
Röyken
Lier
Reistad
Egge i Lier
Lyngås
Lierskogen
Dikemark asyl
Skjastad
Meren
Tronstad Bruk
Sylling
Asker
Vardåsen sanat.
Sem landbr.skole
Skaugum
Hvalstad
Billingstad
Sleppenden
Blommenholm
Sandvika
Stabekk
Haslum
Jar
Vinderen
Lilleaker
Skøyen
Bestum
Lysaker
Bygdøy
Myra
Strand i Bærum
Høvik
Arnstad
Snarøya
Bekkelaget
Nesoddtangen
Nesbru

Østfoldbanens postekspedisjon
og
utvekslingsekspedisjonen Oslo-Ed.
(Bureau ambulant Oslo—Ed).

„RN" 1 (vestre linje) og 5 (østre linje).

Oslo ✯
- tog nr. 213 ⟹ Sarpsborg, *Østfoldbn., østre linje (ø. l.)*
- - 1501 ⟹ Halden, Kornsjø, *Østfoldbn., vestre linje (v, l.)*
- - **1537** ⟹ **Ed** **NB.** Posten til norske poststeder pakke særskilt og merkes *underveispost.*
- - 211 ⟹ Sarpsborg *Østfoldbn., østre linje (ø. l)*

Oslo lokalruter *øst*:
Bekkelaget
Nordstrand
Ljan ⟹ Ingierstrand Bad ✉
Hauketo ⟹ Binningsvatn ✉
Kolbotn
Myrvoll
Oppegård
Langhus

Ski, side 88

Vestre linje.

Holstad
Ås
128. 14 Landbrukshøgskolen i Ås
*
50. *6 Drøbak,* side 88.
—*—
Vestby
65. 12 Hvitsten.
Hølen stoppested
⟹ Hølen
Såner
150. 6 Hobøl. 355 ⟹ Tomter
*
Sonsveien stoppested
⟹ Son
Kambo
Moss, side 88
160. (»R. f. N.« 238 ~~5.45~~, 8.45, 21.10)
Horten, 2220
*
Dilling
Rygge Stasjon ⟹ Åven ✉
Råde
Onsøy
*
Fredrikstad, side 89
Lisleby
Greåker
Sandesund stoppested
Sarpsborg, side 89
350. »R. f. N.« 2. *Østre linje.* ⟹
*
Skjeberg
Døle Stasjon
Berg Jernbanest.

Halden, side 90 } 280
Tistedal, postk. 2. kl. }
Aspedammen
Buer
Prestebakke
Kornsjø
(Mon, Sverige
Ed, « o. videre
Utveksling med Sverige)

Østre linje.

Kråkstad
Skotbu
Tomter
355. 6
Hobøl. 150 ⟹ Såner
*
365. 6
Ytre Enebakk
Dalefjerdingen
Enebakk
Flateby
*
Knapstad
Spydeberg
380. 6 Godheim
*
385. 6 Langli
Skiptvet.
383. 3 Vidnesdalen
*
Askim, side 91
Slitu
405. 6
Togrind ✉ { Bingen ✉
Trøgstad ⟹ { Hamnås ✉
400. 6
Tosebygda
*
Båstad
Krokedal ✉
Enebakkneset
*
Mysen, side 91
410. 12 *(6)*
Hærland
Fram i Hærland ✉
Lundeby
Kallak
Børresrud
415. 6 Kroksund
*
Ørje (og v. t. Halden), 285
⟹ Tøcksfors (Sverige) 6
*
Eidsberg ⟹ { Sandberg ✉ Trømborg ✉ Lekom ✉
Heia Stasjon
Rakkestad ⟹ Mellomdalen ✉
445. 6 Degernes
*
Gautestad
→ Ise

Anm. Post til Sverige. Hele den sydlige og vestlige del av *Göta rike*, omfattende det i postal henseende benevnte *Malmö*, *Södra* og en del av *Västra* distrikt, skal konstant pakkes til Oslo —Ed Se forøvrig fortegnelsen neste side.

Alm. post til Holmedal, Holmedals Bergerud, Töcksfors og Årjäng sendes fra Oslo pr. Østre Linje, (tog 213, kl. 7.30).

Østfoldbanen.

Vestre linje.

Aspedammen
Berg Jernbanest.
Buer
Dilling
Døle Stasjon
Greåker
Hobøl
Holstad
Hvitsten
Hølen
Kambo
Kornsjø
Landbrukshøgskolen i Ås
Lisleby
Onsøy
Prestebakke
Råde
Rygge Stasjon
(Ski, *direkte)*
Skjeberg
Son
Såner
(Tistedal *direkte)*
Vestby
Ås
Även

Østre linje.

(Askim, *direkte)*
Bingen
Børresrud
Båstad
Dalefjerdingen
Degernes
Eidsberg
Enebak
Enebak, Ytre
Enebakneset
Flateby
Fram i Herland
Gautestad
Godheim
Hamnås
Heia Stasjon
Hobøl
Hærland
Ise
Kallak
Knapstad
Krokedal
Kroksund
Kråkstad
Langli
Lekom
Lundeby
Mellemdalen
(Mysen, *direkte)*
Rakkestad
Sandberg
(Ski)
Skiptvet
Skotbu
Slitu
Spydeberg
Togrind
Tomter
Tosebygda,
Trøgstad
Trømborg
Vidnesdalen
Ørje

Svenske poststeder

over **Oslo — Ed.**

(Alingsås)
(Avesta)
Bengtsfors
(Borgholm)
(Borås)
Båstad
Ed
(Eksjö)
Eslöv
Falkenberg
(Falköping)
(Färjestaden)
(Gamleby)
Göteborg
Halmstad
(Herrljunga)
(Hjo)
(Huskvarna)
Hälsingborg
Hässleholm
Höganäs
Hörby
Höör
(Jönköping)
(Kalmar)
(Karlsborg)
(Karlshamn)
(Karlskrona)
(Kinna)
Klippan
Kristianstad
Kungsbacka
Kävlinge
Laholm
Landskrona
(Lidköping)
Lilla Edet
Limhamn
Ljungby
Lund
Lysekil
Malmö
(Mariestad)
Markaryd
Mellerud
(Mjölby)
(Motala)
Munkedal
Mölndal
(Mönsterås)
(Nybro)
(Nyköping)
(Nässjö)
(Osby)
(Oskarshamn)
Ronneby
Simrishamn
(Skara)
Skurup
(Skänninge)
(Skövde)
Stenungsund
Strömstad
Svedala
(Svenljunga)
(Sölvesborg)
(Tidaholm)
Tomelilla
Trälleborg
Trollhättan
Tyringe
(Töreboda)
Uddevalla
(Ulricehamn)
(Vara)
Varberg
(Vetlanda)
(Vänersborg)
(Värnamo)
(Västervik)
(Växjö)
Ystad
Årjäng
(Åseda)
Åstorp
(Åtvidaberg)
Älmhult
Älvsered
Ängelholm

NB! Innklamrede steder kun med morgen-toget fra Oslo.

Merk! All post til Sverige pakkes inntil videre til *Oslo utland.*

Ski.

I ⟿ Froen bruk—Neset i Bonnefjorden ✉; t. + r. 24 km. søkndgl. kl. 8.30
II ⟿ Bjørnebråten—Siggerud; — 29 » —»—

Supplement.

Vestre linje.

Ås I ➤ Klommestein, t. + r. 30 km. 1 g. søkndgl. . . kl. 9.30
II ➤ Rød—Bølstad, — 22 » 1 » — . . —
III ➤ Kroer, — 27 » 3 » uktl.: t., t., l. —

128 t.+r. 4 km., *2 g.* søkndgl. Landbrukshøgskolen i Ås | ✉ Fra Ås kl. 9.45 samt 19.45 » Landbrukshøisk. kl. 8.45 og 18.30

50 »*R. N.« 1826* 13 km. søkndgl. *Drøbak* | ✉ Fra Ås kl. 8.20; i Drøbak 8.45 - Drøbak - 18.45; på Ås 19.10

Drøbak.

⟿ Frogn, t. + r. (rundtur) 35 km.; søkndgl. *fm.* (kl. 10.0).

30 søkndgl. Ås (Oslo) | ✉ Fra Drøbak kl. 18.30; i Ås . . . kl. 18.55 „ Ås . . . „ 8.22; i Drøbak „ 8.45

[✉ Fra Drøbak kl. 10.0; i Oslo . . kl. 11.15 „ Oslo . . „ 16.45; i Drøbak „ 18.0]

Vestby I ➤ Linnestad, t. + r. 22 km. 4 g. uktl.: t., t., f., l. kl. 10.0
II ➤ Garder, — 26 » 4 » — : m., t., t., l. —

65. »*R. N.« 1825* 2 ganger søkndgl. Hvitsten | ✉ Fra Vestby 8.35, 19.45; i Hvitsten 8.55, 20.10 „ Hvitsen 8.15, 19.10; i Vestby 9.5, 19.30 ✉ „ Vestby kl. 15.45; i Hvitsten kl. 16.5

Hølen stoppested
⟿ Hølen (i samband med togene 101 og 102).

Såner

NB. Hølen får altså post såvel over Hølen st. som over Såner.

150 17,5 km.; søkndgl. Hobøl | ✉ Fra Såner kl. 11.30 » Hobøl » 14.0

NB. Hobøl står gjennem landpostbud også i søkndgl. forbindelse med Østre Linje over Tomter.

Sonsveien stoppested
2 km. ➤ Son 2 g. søkndgl. | ✉ Fra Sonsveien kl. 8.20 og 19.20 „ Son . . . . „ 8.20 „ 19.50
➤ Kroken t. + r. 20 km.; 3 g. uktl.: t., t., l.

Moss.

170. »*R. N.« 2004* 40 km. (Moss—Svindal—Skiptvet); søkndgl.
Sperrebotn ⟿ Kissebotn—Sønsterød, t.+r. 17 km. 3 g. uktl.: t., t., l. *fm.*
Våler i Østf. I ⟿ Vestre del av Våler — 21 « « - — « « « —
II ⟿ Veidal — 16 » « - — « « « —
III ⟿ Grepperød — 20 « « - — « « « —
Bjerkelia
Svinndal I ⟿ Nordby ✉ søkndgl. *em.*
II ⟿ rundt Sæbyvatn, t. + r. 27 km. 3 g. uktl., t., t., l. *fm.*
[Skiptvet *får sin post over Spydberg*]

200. »R. N.« 2030 14 km., søkndgl. Larkollen | ✉ Fra Moss kl. 10.15 » Larkollen - 15.10

Moss—Horten »RN« 313
✉ Fra Moss kl. 9.15 og 18.15
„ Horten „ 7.40 „ 17.20 } Søknedager
„ Moss 18.15 søndager

Rygge Stasjon ⟿ Åven ✉ t. + r. 22 km. 4 g. uktl.; m., o., f., l. *fm.*

Råde I ➤ Østbygden, t. + r. 21 km. søkndgl. ca. kl. 11.30; tilbake ca. kl. 14.30
II ➤ Vestbygden, — 25 » — » » — ; — » » 15.0

Onsøy I ➤ Ørmen—Veum, t. + r. 28 km. søkndgl. ca. kl. 11.30; tilbake ca. kl. 16.30
II ➤ Engalsvik—Husløs — 35 » — « » — ; — » » 16.30
III ➤ Vikene t. + r. 29 km. søkndgl. kl. 11.30, tilbake ca. 16.30

Fredrikstad.

Borge—Torsnes, t. + r. 44 km.; søkndgl. ca. kl. 11.⁰ (tilbake kl. ca. 15.³⁰)

»RN« 2125, 13 km.; 2 g. søkndgl. (Hankesund) ute av virksomhet. | Fra Fr.stad kl. 9 og 12; fremme kl. 10 og 13.
„ Hankesund *mg.* og *em.* til forb. m/ hurtigtogene.

214 *a* og *b* t. + r. 25 km.; søkndgl. Kjøkøy
Trolldalen (Også med skib nr. 240) | Fra Fr.stad kl. 11.⁰; i Trolldalen *md.*
» Trolldalen *em.* - Fr.stad ca. kl. 16.⁰

215 Græsvik D/s; *2 g.* søkndgl. Gressvik | Fra Fr.stad. kl. 8.³⁰ og 12.⁵ ; i Gressvik *fm.* og *em.*
» Gressvik » 11.¹⁵ » 16.⁴⁵; i Fr.stad. - » -

I Øienkilen, t. + r. 30 km.; søkndgl. kl. 9.³⁰ (tilbake kl. 15.⁰)
II Slevik—Rørvik — 4 « — - «

424 *3 g.* søkndgl. Sellebakk | Fra Fr.stad kl. 9.⁰, 11.⁵, 13.⁰; i Sellebakk *fm.* og *em.*
» Sellebakk » 8.⁵, 10.³⁰, 16.³⁰; i Fr.stad *md.* » »

Moum, t. + r. 15 km.; søkndgl. kl. 12.⁰ (til 15.⁰)

240 »*R. N.*« *305* Hvaler D/S.
Trolldalen (også ved bud dir. fra Fr.stad, nr. 214)
Vesterøy (Hestehella)—Spjærøy (Dypedal)
Skjelsbu, Rød i Hvaler, Nordre Sandøy, Korshamnkilen.
Bølingshamn
Urdal om Botnekilen tirsdag (september—juni)
Asmaløy—Skjærhollen (også over Halden)—Herføl—Nedgarden
Etholmen — Gravningsundet (også over Halden)
Urdal — Botnekilen (over Urdal tirsd. og torsd.)

Lisleby Lokal ombæring (t. + r. 17 km.); søkndgl. kl. 11.³⁰
Haugetun—Kirkeleie, t. + r. 19 km. søkndgl. kl. 11.³⁰ (tilbake ca. 16.³⁰)

Sarpsborg.

I	Minge,	t. + r. 45 km.		3 g. uktt.: t, t., l.		kl.	13.⁰
II	Jelsnes,	—	24 —	4 „	— : m., o., f., l.	„	—
III	Nordre Borge,	—	25 —	søkndgl.		„	—
IV	— Skjeberg	—	23 —	—		„	—
V	Hafslundsøy	—	12 —	—		„	11.45

465 t. + r. 22 km.; søkndgl. Varteig | Fra Sarpsb. kl. 13.⁰; i Varteig *em.*
» Varteig » 10.⁰; i Sarpsb. *fm.*

Furuholmen skole t. + r. 12 km.; 4 g. uktl.: m., o., f., l. kl. 14.³⁰

Greåker I Solli bruk, t. + r. 26 km. (🚲) søkndgl. kl. 12.⁰
II Sandesund — „ 11.⁰

Skjeberg I Østre Skjeberg, t. + r. 35 km. 5 g. uktl.: m., t., to., f., l. kl. 12.³⁰
II Kvastebyen, — 15 — 3 „ — : m., o., f. „ —
III Vestre Skjeberg, — 35 — søkndgl. „ —

Døle Stasjon Ingerø—Grimsøy—Løkkevik, t. + r. 15 km. 4 g. uktl.: m., o., f., l. kl. 12.¹

Berg Jernbanestasjon Nygård, t. + r. 11.3 km.; 5 g. uktl.: m., t., o., t., l. kl. 12.⁰

Aspedammen Ør t. + r. 18 km. søkndaglig.

Prestebakke Berby—Holtet (riksgrensen); se *Halden* (XIII), hvorfra resten utgår.

Kornsjø I Skjeggerød—Bogenes—Bollerød, t. + r. 21 km. 3 g. uktl.: ti., t., l. kl. 14.³⁰
II Sætre, t. + r. 10 km. 3 g. uktl.: t., t., l.

Halden.

I	Gimle—Brødløs,	t. + r. 11,6 km.		søkndgl.	kl. 12.0
II	Li—Boberg—Tolvehaugen	— 23.6 —		—	„ —
III	Li—Boberg—Vesttorp	— 38.6 —		3 g. uktl.: t., t., l.	„ —
IV	Iddesletta—Bakke	— 34 —		søkndgl.	„ 13.45
V	Fagerli—Skogsli	— 5 —		—	„ —
VI	Øberg—Bø—Solbakken—Ystehede	— 11.2 —		—	„ —
VII	Risum—Folkvang—Nokkedalen—Hov	— 10 —		—	„ 15.45
VIII	Rahaugen—Holene bru—Medbø	— 40 —		3 g. uktl.: t., t., l.	„ 12.0
IX	Asak—Fismedal—Bø	— 38 —		søkndgl.	„ —
X	Fossløkka—Tistedal—Våkemark —Grimsrødhøgda	— 19.3 —		—	„ 12.0
XI	Tistedal—Store Dal—Asak kirke	— 21 —		—	„ 9.0
XII	Tistedal—Brekke	— 25 —		—	„ 15.30
XIII	Folkeset—*Prestebakke* (Buer) —Berby—Holtet riksgrensen)	— 38.6 —		—	„ 14.15
XIV	*Aspedammen*—Ør	— 40 —		—	„ —

285. (»RN« 2394,2436) 29 + 31 + 28 = 88 km. søkndagl.

Kvisler

Aremark I → Enger-Mosseviken t. + r. 24 km. 3 g. uktl.: t., t., l. kl. 9.0 (mai-aug. 16.0)
II → Haug—s. Aspestrand — 15 — 3 „ — m., o., f. » 16.30

Bergstrøm → Lervik—Rive—Teigen—Buer — 17.5 — 3 „ — t., t., l. kl. 16.15

Otteid

Øymark → Stikle—Eng - Rørvik—Ledeng, t. + r. 23,4 km. 3 g. uktl.: t., t., l. kl. 16.45

*

Bør pakkes til *østre linje*

Ørje

»RN« 2436, søkndgl. Töcksfors (Sverige) | Fra Ørje kl. 11.0; i Töcksfors 11.30 } Midlertidig innstillet
» Töcksfors i retur straks. }

I → Krogstad—Degnes—Jåval t. + r. 28,2 km. 3 g. uktl.: t., t., l. kl. 12.30
II → Kasebu—Kolstad—Torp — 14 — 3 „ — „ — „ —
III → Degnes, tur 12 km., 3 g. uktl.: m., o., f. kl. 12.30 v/ alm. post og *kun* på tur.
IV → Damholt, t. + r. 40 km.; søkndgl. kl. 12.30 (rutebil)

Kallak

415. »RN« 2438 t. + r. 27 km. søkndgl.
Børresrud
Kroksund
Fra Kallak kl. 11.20; i Kroksund kl. 12.30
» Kroksund » 14.0; - Kallak - 15.00

*

Lundeby	Fra *Halden*	søkndgl.	14.30	Fra *Mysen*	(søkndgl.)	10.0
Fram	i Aremark	—»—	— } 15.30	i Ørje	—»—	— 11.50
Hærland	fra —	—»—	— }	fra —	—»—	— 7.0
Mysen	i Ørje	—»—	— 17.0	i Aremark	—»—	— } 8.30
	fra —	—»—	— 17.30	fra —	—»—	— }
	på *Mysen*	—»—	— 18.30	i *Halden*	—»—	— 9.40

*

295. »RN« 2380, 25 km.; søkndgl
Bjørkebekk
Fra Halden kl. 15.30 fremme kl. 18.0
» Bjørkebekk » 8.15 — » 10.0

*

325. »*RN« 302*
Sponvika
Gravningsundet
Sandøy på Hvaler
Nedgården
Skjærhollen
(Også forbindelse over Fredrikstad).

*

Østre linje.

Kråkstad → Berger—Grønstveit, t. + r. 22 km.; 5 g. uktl.: m., t., t., f., l. *fm.*

*

Tomter → Vassbygden, t. + r. 14,5 km.; søkndgl. *fm.*

355. t. + r. 30 km.; søkndgl.
Hobøl (også over Såner)
Fra Tomter kl. 9.30; i Hobøl *md.*
» Hobøl » 13.0; i Tomter *em.*

*

365. 60 km., søkndgl.
Ytre Enebakk
Dalefjerdingen → Hamaren, t. + r. 20 km.; 3 g. uktl.: t., t,, l. *fm.*
Enebakk
Flateby
Fra Tomter kl. 9.30; i Flateby *fm.*
» Flateby » 14.0; i Tomter *em.*

Østfoldbanen

Spydeberg »——→ Mørk—Ødegården, t. + r. 32 km.; 3 g. uktl.: t., t., l. *fm.*

380. 8 km.; søkndgl.
Godheim

Fra Spydeberg kl. 10.⁰ ; i Godheim *fm.*
» Godheim » 8.⁰ ; i Spydeberg —

385. 46 km., søkndgl.
Langli I »→ Skipperud, t. + r. 20 km.; søkndgl. *md.*
II »→ Lund, — 12 — 3 g. uktl.: t., t., l. *md.*
Skiptvet

Fra Spydeberg kl. 9.15; i Skiptvet kl. 11.⁰
« Skiptvet - 7.⁰; i Spydeberg - 8.³⁰

383. t. + r. 10 km.; 3 g. uktl.: t., t., l.
Vidnesdalen

Fra Skiptvet kl. 13.⁰; fremme *em.*
» Vidnesdal. » 11.⁰; — *md.*

Askim.

I. »→ Mørkved—Hobelhagen, t. + r. 14 km. søkndgl. kl. 10.⁰
II. »→ Krosby—Stenbøl, — 12 » — - 10.⁰
III. »→ Solseng—Moseby, — 11,5 » — - 10.⁰

Slitu

405. t. + r. 60 km.; søkndgl.
Togrind
Trøgstad »→ Hamnås—Bingen, t. + r. 27 km.; søkndgl. *md.*

400. t. + r. 15,9 km.; søkndgl.
Tosebygda
»→ Ø. Tveiten

Fra Trøgstad kl. 11.³⁰; i Tosebygda kl. 12.³⁰
„ Tosebygda „ 12.⁴⁵; - Trøgstad „ 15.⁰

Båstad
Krokedal
Enebakkneset

Fra Slitu ca. kl. 10.⁰; i Enebakkneset 13.³⁰
» Enebakkneset 15.⁴⁵; i Slitu kl. 18.⁰

Mysen.

I »→ Åsgårdfjerdingen, t. + r. 18 km. 5 g. uktl.: m., ti.,to.,f., l. *fm.*
II »→ Buer, Momarken — 22 — 5 „ — m., t., t., f., l. —

410. »*RN*« *2436,* 28 km. *2 g.* søkndgl.

Bør også pakkes til østre linje.

Hærland
Fram i Hærland
Lundeby
Kallak

Fra Mysen kl. 10.⁰
på Ørje « 11.²⁰
Fra Ørje « 17.³⁰
på Mysen » « 18.³⁰

415. »RN« 2438 t. + r. 27 km.; søkndgl.
Børresrud
Kroksund

Fra Kallak kl. 11.²⁰; i Kroks. 12.³⁰
» Kroksund » 14.⁰ ; i Kallak 15.⁰

Ørje »——→ Halden, s. d.

Eidsberg I »→ Trømborg, Sandberg, t. + r. 19,3 km. 5 g. uktl.: m., t., t., f., l. *fm.*
II »→ Skjørshamar, — 20,6 — 5 „ — —„— —
III »→ Lekom — 23 — søkndgl. —

Rakkestad
I »→ Tjernes meieri og landh.—Østre Rakkestad, t. + r. 25 km.; søkndgl. kl. 11.³⁰
»→ Mellemdalen — Finnestad 14 — 3 g. uktl.: t., t., l. *md.*
II »→ Tøtten—Stemme Ullvarefabr.—Ski — 18.5 — søkndgl. kl. 11.⁰
III »→ Vestre Os—Vestre Rakkestad — 18 — — „ 11.³⁰

445. »*RN*« *2376,* 20 km. søkndgl.
Degernes

Fra Rakkestad kl. 11.⁰; i Degernes kl. 11.³⁰
» Degernes » 18.⁰; i Rakkestad » 18.³⁰

I »→ Store Torp t. + r. 20 km.; 1 g. uktl.: m., kl. 12.³⁰
II »→ Kilebu — 12 — 3 „ — t., t., l. kl. 12.³⁰
III »→ Velund — 29.5 — søkndagl. kl. 12.³⁰

Ise
»→ Børtevand t. + r. 15 km.; 3 g. uktl.: m., o., f. kl. 8.³⁰

Utvekslingsekspedisjonen
Oslo—Charlottenberg
(Buerau ambulant Oslo-Charlottenberg)
(Kongsvingerbanen)
470. »R. f. N.« 11

Oslo ☆

Oslo. lokal-r. øst:
Bryn ⟶ Oppsal ✉
Alnabru
Grorud (82, 84 lpb.) ⟶ Putten ✉
Høybråten
Lørenskog
Strømmen
(720) Også Dovreb. I.

Lillestrøm, side 102

Fetsund
475. 6
Råmyra ✉
Gan

Sørumsand
580 (»R. f. N.« 5
*
476. 6 Sørum
*

Blaker
Rånåsfoss
Haga
Bodung ✉ (Også med landpostbud)
Årnes
485. 6.
Vormsund ⟶ Vøyen ✉
489. 6.
Aurstad i Romerike
Grinkelsrud ✉
Starvaren, 810, over Dal
*
Kampå
Heimvard ✉
[Fenstad ⟶ **Eidsvoll**]
*

Seterstøa ⟶ Togstad ✉ / Øvre-Togstad ✉
Disenå
Skarnes ⟶ Fjellstad ✉ / Spikkset ✉
505. 6 Opstad Odalen
Størjen
Sagstua
510. 6 Bruvoll
⟶ Trautskogen ✉
*
Gardvik
Fjellhaug
Austvatn
*
525. 6 Slåstad
*

Sander
Galterud

Kongsvinger, side 95
625. (»R. f. N.« 4)
*

Granli
Åbogen
540. 6
Hølsæter.
Austmarka ⟶ Sarmuelsbråtan ✉ / Vaald ✉
*

Matrand
Skotterud
555. 6 Tobøl
Vestmarka
557. 3 Grusjø
*

Magnor
(Charlottenberg, Sverige,
o. videre
Utveksling med Sverige)

Lillestrøm. Se under *Dovrebanen.* (Supplement)
745. 6
Rælingen
*

Hølandsbanens postekspedisjon
(Sørumsand—Skulerud)
580. (»R. f. N.« 12)

(Sørumsand) ☆ *NB.* Under driftstans sendes posten med bil-buss

Kvevli
Mork i Romerike
Kjellingmo
Finstadbru
Aurskog
Lierfoss
Bjørkelangen
595. 6
Setskog
Setta ⟶ Grasmo ✉
Rømskog
Søre Rømskog
Trosterud
*

Hornåseng (Komnes)
Fosser i Høland
Løken i Høland
Hjellebøl
Hemnes i Høland ⟶ Saksegard ✉
Slora stoppested)
Skulerud
*

Solørbanens postekspedisjon
(Kongsvinger—Elverum)
625. (»R. J. N.« 15)

Kongsvinger. ☆
Roverud
630. a. 6
Hokkåsen ✉
Hofoss
Lundersæter
630. b. 6
Brandval-Finnskog
*
Finnvelta ✉
Grue-Finnskog
⟶ Rotberget ✉
*

Brandval
Nor i Solør
Grinder i Solør
Kirkenær i Solør ⟶ Tjura ✉
Namnå
Arneberg
Flisa
690. 6 Gjesåsen
Skansen ✉
Skalbukilen
692. 3 Gravberget
*
Åsnes Finnskog
Linna
694. 6
(Bograngen, Sverige)
*

Haslemo
Våler i Solør
Braskereidfoss
Jømna
Heradsbygd
(Vesterhaug stoppested, går med fra Elverum)

Elverum.
720. *Rørosbanens postekspedisjon.*

Oslo—Charlottenberg.

— underveis —

Aurstad i Romerike
Austmarka
Austvatn
Blaker
Bruvoll
Disenå
Bodung
Fetsund
Fjellhaug
Fjellstad
Galterud
Gan
Gardvik
Granli
Grinkelsrud
Grusjø
Haga
Heimvard
Hølsæter
Kampå
Kvevli
Magnor
Matrand
Mork i Romerike
Opstad i Odalen
Råmyra
Rånåsfoss
Sagstua
Samuelsbråtan
Sander
Seterstøa
Skarnes
Skotterud
Slåstad
Spikkset
Starvaren
Størjen
Sørum
Sørumsand
Tobøl
Togstad
Traustskogen
Varald
Vestmarka
Vormsund
Øvre-Togstad
Vøyen
Åbogen
Årnes

Hølandsbanen

Aurskog
Bjørkelangen
Finstadbru
Fosser i Høland
Grasmo
Hemnes i Høiland
Hjellebøl
Hornåseng
Kjellingmo
Kvevli
Lierfoss
Løken i Høland
Mork i Romerike
Rømskog
Saksegard
Setta
Skulerud
Søre Rømskog
Trosterud

Solørbanen.

Arneberg
Brandval
Brandval-Finnskog
Braskereidfoss
Finnvelta
Flisa
Gjesåsen
Gravberget
Grinder i Solør
Grue-Finnskog
Haslemo
Heradsbygd
Hofoss
Hokkåsen
Jømna
Kirkenær i Solør
Linna
Lundersæter
Namnå
Nor i Solør
Rotberget
Roverud
Skalbukilen
Skansen
Tjura
Våler i Solør
Åsnes-Finnskog

Svenske postkontorer

over **Oslo - Charlottenberg.**

Arboga
Arvidsjaur
Arvika
Askersund
Avesta
Boden
Bollnäs
Borlänge
Bräcke
Charlottenberg
Djursholm
Enköping
Enskede
Eskilstuna
Falun
Filipstad
Finspång
Flen
Gnesta
Grängesberg
Gällivare
Gävle
Hallsberg
Haparanda
Hedemora
Hudiksvall
Hultsfred
Hällefors
Härnösand
Jörn
Kalix
Karlskoga
Karlstad
Katrineholm
Kil
Kiruna
Kisa
Kopparberg
Korsnäs
Kramfors
Kristinehamn
Krylbo
Kumla
Köping
Landeryd
Laxå
Leksand
Lidingö
Lindesberg
Linköping
Ljusdal
Ludvika
Luleå
Lycksele
Malmberget
Malung
Mora
Nora
Nordmaling
Norrköping
Norrtälje
Nyland
Nynäshamn
Nälden
Ockelbo
Orsa
Piteå
Ragunda
Råda
Rättvik
Sala
Saltsjöbaden
Sandviken
Stockholm
Storuman
Storvik
Strängnäs
Strömsund
Sundbyberg
Sundsvall
Sunne
Sveg
Säter
Sävsjö
Söderhamn
Söderköping
Södertälje
Tierp
Torsby
Tranås
Umeå
Uppsala
Vadstena
Valdemarsvik
Vansbro
Vilhelmina
Vimmerby
Vingåker
Visby
Vännäs
Västanfors
Västerås
Ånge
Åsele
Älvsbyn
Älvsjö
Äppelviken
Örebro
Örnsköldsvik
Östersund
Övertorneå

Supplement

Fetsund

475. 10 km., søkndgl.
Råmyra ✉
Gan

✉ Fra Fetsund kl. 9.0; i Gan *fm.*
» Gan » 7.0; i Fetsund *fm.*

Sørumsand

476. 6,5 km., søkndgl.
Sørum ⟶ Egner, t. + r. 18 km. 4 g. uktl.: m., o, f., l. kl. 12.0
✉ Fra Sørumsand kl. 9.30; fra Sørum kl. 8.0

Hølandsbanen

Aurskog ⟶ Ulviken skole, t. + r. 20 km. 4 g. uktl.: m, t., t., l. kl. 10.30

Lierfoss ⟶ Nordre Mangen, t. + r. 47 km. 3 g. uktl.: t., t., l. kl. 11.0

Bjørkelangen

595. »RN« 2460, 23 km.; 4 g. uktl. m., t., t., l.

Setskog ⟶ Fossum, t. + r. 22,2 km. 4 g. uktl. m., t. t. l. 12.30
Setta ⟶ Grasmo ✉ — 16 — 3 » — t., t., l. kl. 11.50
Rømskog
Søre Rømskog
10 km. 3 g. uktl. t., t., l.
Trosterud

✉ Fra Bjørkelangen kl. 10.20
i søre Rømskog 12.00
fra „ — 6.30
i Bjørkelangen 8.15

Fosser i Høland ⟶ Holen—Smedsrud, t. + r. 15 km. 3 g. uktl.: t., t., l. kl. 14.30

Løken i Høland I ⟶ Sandumfjerdingen, t. + r. 10 km. 3 g. uktl.: m., o., f. kl. 11.0
II ⟶ Molstad, — 11 — 3 „ — t., t., l. - —

Hjellebøl ⟶ Ofrim—Hol, t. + r. 10 km. 3 g. uktl.: t., t., l. kl. 12.30

Hemnes i Høland I ⟶ Snarholt—Stakebu, t. + r. 36 km. 4 g. uktl. m., o., l. f., kl. 12.0
II ⟶ Saksegard✉—Strand—Mørk 27,3 — 4 „ — m., t., t., l. — —
III ⟶ Ydersbotn—Steinersby - 28 — 4 „ — m., t., t., l. - —

Blaker ⟶ Fjuk—Hogset, t. + r. 20 km. søkndgl. kl. 9.0

Haga I ⟶ Frogner, t. + r. 18 km. søkndgl. kl. 9.30
II ⟶ Huser, — 16 — — „ —
III ⟶ Lund—Bodung ✉ — 16 — — „ —

Årnes

I ⟶ Rakeie t. + r. 44 km. 3 g. uktl.: t., t., l. kl. 9.30
II ⟶ Hvam—Udenes — 23 — søkndgl. „ —
III ⟶ Bodung ✉ — 16 — — „ —
IV ⟶ Folberg — 18 — 5 g uktl.: m., t., o., t., l. kl. 9.30
V ⟶ Auli — 18 — — „ „ „ „ „ —

485. »R. N.« 1570. 32 km., søkndgl. { Landpostbudtjeneste Eidsvoll—Vormsund—Eidsvoll
Vormsund

⟶ Hønsdalen, t. + r. 29,5 km; søkndgl.
⟶ Vøyen ✉ — Greni — 20 — —

489. t. + r. 29 km.; søkndgl.

Aurstad
Grinkelsrud ✉
Starvaren

✉ Fra Vormsund kl. 11.30; i Starvaren 18.0
» Starvaren » 7.0; i Vormsund 9.30

NB. Starvaren har forbindelse med *Dovrebanen* ved landpostbud 3 g. uktl. over Dal (t., t., l.)

Kampå
Heimvard ✉
Fenstad
Eidsvold Dovrebanen

✉ Fra Årnes kl. 10.0
» Eidsvoll - 8.0

Kongsvingerbanen.

Seterstøa I ⟶ Fallet—Dystlandsgrendi, t. + r. 36 km. søkndgl.
II ⟶ Åsvangen, Togstad ✉ —
Øvre-Togstad ✉—Husåsen, — 25 — søkndgl.
III ⟶ Greni — 20 — søkndgl.

*

Disenå ⟶ Skøien—Flinkop—Finholt, t. + r. 39 km ; 3 g. uktl.: t., t., l. kl. 10.⁰

*

Skarnes
⟶ Spikset ✉ —Fjellstad ✉ —Togstad, t. + r. 23 km.; søkndgl kl. 10.³⁰

505. 35 km.; søkndgl.
Opstad ⟶ Skulstad—Farset, t. + r. 14 km.; søkndgl. kl. 11.³⁰
Størjen
Sagstua
⟶ Holtet—Bunes—Krattebølsæter, t. + r. 18 km.; søkndgl. kl. 13.

510. t. + r. 20 km.; søkndgl. | ✉ Fra Sagstua kl. 13.⁰; i Bruv. *em.*
Råsen sjø rundt — | » Bruvoll *em.* ; i Sagst. 15.³⁰
Rud skole—Holt skole |
Bruvoll
⟶ Haug—Trautskogen ✉ t. + r. 33 km.; søkndgl. 14.³⁰ (til Haug)
[Fra Haug til Trautskogen 3 g. uktl.: t., t., l.

*

Fjellhaug
Gardvik ⟶ Tannes—Knapper t. + r. 15 km.; søkndgl. kl. 14.³⁰

*

Austvatn | ✉ Fra Skarnes kl. 10.⁴⁵; i Austvatn kl. 13.³⁰
» Austvatn » *em.* ; i Skarnes » 16.³⁰

*

525. t. + r. 32 km.; søkndgl. | ✉ Fra Skarnes kl. 11.⁰; i Slåstad kl. 12.⁴⁵
om Strøm prestegård | « Slåstad » 13.⁰; i Skarnes » 16.⁰
Slåstad (På retur om Sander, Mangset skole og Haugård)
⟶ Holmen—Kuggerud, t. + r. 21 km.; 4 g. uktl.: m., t., t., l. kl. 13.⁰

*

Sander ⟶ Odals Verk—Sundby—Fulusagen—Kvisler, t. + r. 18 km.; søkndgl. kl. 10.³⁰

*

Galterud ⟶ Krogsrudholen, t. + r. 10 km.; søkndgl. kl. 10.³⁰

*

Kongsvinger.

I ⟶ Boger—Greåker—Haugen—Edsberg, t. + r. 18 km. søkndgl. kl. 11.³⁰
II ⟶ Stømner—Vinger-Holt—Rastad, — 17 — — — » 11.³⁰
III ⟶ Gjøsegården—Skinnarbøl—Jaren *) — 15 — — — » 11.³⁰
*) Forlenges til Fransbråten onsd. og lørdag.

*

Granli
I ⟶ Åsberget—Strengelsrud—Buholtet, t. + r. 20 km.; 3 g. uktl.: t., t., l. kl. 13.³⁰
II ⟶ Holer—Verhaug—Speismark, — 20 — 2 „ — o., l. „ —

*

Åbogen 540 15 km.; søkndgl. | ✉ Fra Åbogen kl. 13.³⁰; i Austmarka kl. 14.³⁰
Hølsæter | » Austmarka » 6.³⁰; i Åbogen » 7.³⁰
⟶ Lensmannssætra—Sørli, t. + r. 13 km., 3 g. uktl.: t., t., l. kl 14.⁰
Austmarka
I ⟶ Varald ✉ — Samuelsbråten ✉ t. + r. 30 km.; 3 g. uktl: t., t., l. kl. 15.³⁰
II ⟶ Tjernsmo—Korset—Kjellerhullet — 18 — 3 » — t., t., l. » —
III ⟶ Åserud—Brødbøl verk—Håkerud — 24 — 3 » — t., t., l. » —
IV ⟶ Solberg—Jammerdal—Sletmoen — 26 — 3 » — — » —

*

Skotterud ⟶ Bjørnstad—Stangs skogdrift—Fjell, t. + r. 18 km.; 3 g. uktl.: t., t., l. kl. 13.⁴⁵

555. 12 km., søkndgl. | ✉ Fra Skotterud kl. 13.³⁰; i Vestmarka kl. 14.³⁰
Tobøl | » Vestmarka *em.* ; i Skotterud » 17.³⁰
I ⟶ Åstebøl—Ingelsrud—Braserud, t. + r. 24 km.; 3 g. uktl.: t., t., l. kl. 15.⁰
II ⟶ Mobekk—Nordby—Fjellskogen — 23 — 3 „ — t., t., l. „ —

*

Vestmarka
⟶ Bergerud—Ljøner—Bollfoss—Velta, t. + r. 32 km.; 3 g. uktl.: t., t., l. kl. 15.³⁰

*

557. t. + r. 12 km.; 3 g. uktl.: t., t., l.
Jerpset-Nygård
Ødegård | ✉ Fra Vestmarka kl. 13.³⁰; i Grusjø *em.*
Grusjø | » Grusjø *fm* ; i Vestmarka *md.*

*

Magnor ⟶ Finsrud—Utgårdsjø tollst.—Halteigen, t. + r 34 km.; 3 g. uktl.: t., t., l. kl. 14.⁰

Solørbanen.

Roverud

I ⟩⟩⟩→ Rymoen—Gjølstad—Unum—Benterud t. + r. 28 km.; søkndgl. kl. 12.0

II ⟩⟩⟩→ Lystad—Brandval presteg.—Hokkåsen ✉ —28 - — — „ —

630 a »*RN« 2580,* 32 km.; søknedgl.

Hokkåsen ✉

Hofoss

Lundersæter

630 b 15 km.; søkndgl. 5 g. uktl.: m., t., o., t., f.

om Mo landh., og Hvil

Brandval-Finnskog | ✉ Fra Lundersæter kl. 16.0 i Br.-Finnsk. 16.30

Finnvelta ✉

Grue-Finnskog

I ⟩⟩⟩→ Rotneberget skole—Tysketorpet 28 km.; 2 g. uktl.: ti., f. kl. 13.30

II ⟩⟩⟩→ Furuberget—Askosberget—Mellembråten 34 — 3 „ — m., o., f. „ —

III ⟩⟩⟩→ Lauvhaugen om Rotberget ✉

⟩⟩⟩→ Fall—Tollst.—Breisøberg 52 — 3 „ — m., o., f. „ —

Brandval I ⟩⟩⟩→ Årnes-sund—Foss—Holt skole—Hynden—Ramsøyen, t. + r. 21 km.; søkndgl. kl. 12.0

II ⟩⟩⟩→ Lundhaug—Myrer skole—Sander—Grobøl 14 — 3 g. uktl.: t, t., l. „ —

Grinder I ⟩⟩⟩→ Opakersund—Bjerke skole—Skara—Nes, t. + r. 21 km.; søknedgl. kl. 12.0

II ⟩⟩⟩→ Møistad, t. + r. 10 km; 4 g. uktl.: m., o., f., l. kl. 12.0

Kirkenær I ⟩⟩⟩→ Landh. Kongshaug—Tjura, ✉ t. + r. 12 km.; søkndaglig kl. 12.45

II ⟩⟩⟩→ Forkerud—Tjura Mølle—Skadsenden — 36 - 3 g. uktl.: t., t., l. *fm.*

III ⟩⟩⟩→ Holmegård landh.—Jaren—Skjelmerud — 22 - søkndgl. kl. 12.45

IV ⟩⟩⟩→ om Sandstad bro—Opset—Furuberg—Risberget — 26 - — „ -

Namnå I ⟩⟩⟩→ Stensrud—Sorknes—Midsundstad—Nybak, t. + r 18 km.; søkndgl. kl. 12.30

II ⟩⟩⟩→ Grøset—Monsrud skole 13 — — - 12.30

Arneberg

I ⟩⟩⟩→ Midtbygden t. + r. 18 km.; søkndgl. kl. 12.45

II ⟩⟩⟩→ Bjerknes—Kvisler—Eierholm—Åsa skole—Branes — 30 - — „ -

III ⟩⟩⟩→ Mosogn—Dønåsen—*Skjørbotn*—Steinsbøl — 35 - 4 g. uktl.: m. t. t. l. „ -

IV ⟩⟩⟩→ Nysæter—Dulpetorpet — 41 - 3 „ — t., t., l. „ -

V ⟩⟩⟩→ Uggerud—Sæ're—Pladsa Syvderud — 21 - søkndgl. „ -

Flisa

I ⟩⟩⟩→ Vestsiden Glåma om Hovelåsen kuranstalt t. + r. 32 km.; søkndgl. kl. 13.0

II ⟩⟩⟩→ Nedgrendi om Åsnes privatb., sorenskr. — 24 - — „ -

III ⟩⟩⟩→ Syversætre og Knudsens huggerier—Knappun — 22 - — „ -

690 »*RN« 2585,* 38 km.; søknedgl. kl. 12.45

Gjesåsen

✉ Fra Flisa kl. 12.45
« Linna - 8.15

I ⟩⟩⟩→ Bakåsen—Kagnes—Sjøli—Sjølikvern, t. + r. 18 km.; søkndgl. kl. 14.30

II ⟩⟩⟩→ Sønsterud—Kokkin—Skybakk—Kvernehaug — 24 - — - „

Skansen ✉

Skalbukilen

⟩⟩⟩→ Utneset—Velta—Alunbakken—Tyskeberget, t. + r. 25 km.; 3 g. uktl.: t., t., l. kl. 15.0

692 34 km.; 3 g. uktl.: mand., torsd., lørd.

Køya ✉
Gravberget | ✉ Fra Skalbukilen kl. 14.30; i Gravberget 16.0
„ Gravberget « 16.30; i Skalbukilen 18.0

Åsnes-Finnskog ⟩⟩⟩→ Juberget, t. + r. 24 km.; 3 g. uktl.: t., to., l. kl. 15.0

Linna ⟩⟩⟩→ Mobraten — Peistorp — Ramsli, t. + r. 16 km.; 3 g. uktl.; t,, t, l. kl. 15.0

Våler i Solør I ⟩⟩⟩→ Sønsterud, t. + r. 24 km.; søkndgl. kl. 13.0

II ⟩⟩⟩→ Smerud, — 24 - 5 g. uktl.: m., t., t., f., l. kl. 13.0

III ⟩⟩⟩→ Teppa — 28 - „ - - „ - - - - - „ —

IV ⟩⟩⟩→ Stutterud — 30 - „ - - „ - - - - - „ —

Braskereidfoss I ⟩⟩⟩→ Breidalen, t. + r. 24 km.; søkndgl. kl. 12.15

II ⟩⟩⟩→ Sandmoen — 20 - — „ —

Jømna I ⟩⟩⟩→ Nøtåsen t. + r. 12 km.; 3 g. uktl. t., t,, l.: kl. 13.0

II ⟩⟩⟩→ Bronken — 20 - 3 „ - t., t., l. „ —

Dovrebanens postekspedisjon.

Oslo—Trondheim over Dovre.

1150, «RN» 21

Oslo ✱ tog 301 ➤ Trondheim

I.

Oslo, lokal-rut. øst:
Bryn ⟶ Oppsal ✉
Alnabru
Grorud (82.84, lpb.)
⟶ Putten ✉
Høybråten
Lørenskog
Strømmen
(Også Kvgrbn. 470)

Lillestrøm, side 102

476. »R. f. N.« 11, *Kongsvingerbanen,* se side 92

Leirsund-Bøn:
Leirsund
Frogner
Kløfta ⟶ Børge ✉, Kokstad ✉, Sandom ✉, Tori ✉
781. 6 Gjeri ✉
Gjerdrum
Jessheim ⟶ Ljøgot ✉
785. 6 Algarheim
790. 6 Gardermoen
Feltpostkontor I)*
Moreppen
Holter
Nannestad
795. 6 Maura
Hauerseter
805. 6 Nordkisa
Dal ⟶ Mostu ✉
815. 6 Steinsgård
810. 3 Starvaren, *489* over Årnes
Bøn (832 6 ⟶ Eidsvoll).
820. 12 Eidsvoll Verk

Eidsvoll, s. 103 (832 6 ⟶ Bøn).
825. 6 Fenstad. (493. ⟶ Nes i Romerike)

Eidsvoll-Hamar:
Minnesund
840. 6 Hurdal i Romerike
⟶ Rustad i Hurdal ✉
855. 6 Feiring
Morskogen
Strandlykkja
Espa
Tangen
865. 6 Vallset
Åsvang
(Steinsrud stoppested)
Stange. (⟶ Jønsberg landbruksskole)
Ottestad
(Gubberud stoppested)

Hamar, s. 103
⟶ 880. 6 Midtvang
Vang på Hedm.
⟶ **Gudbrandsdalen**
og videre, neste spalte.
⟶ **Østerdalen**
og videre, side 11

Hamar (forts.)
875 Mjøsa — »Hamar« / Gjøvik« — »R. f. N.« 901

Mjøsa:
Helgøya
Nes på Hedmark (905 over isen) } 910
925. 6 Stavsjø
Smedstua (922 ⟶ Nes, når isen ligger)
(1598 ⟶ Gjøvik —„—
Gjøvik, 1470 Gjøvikbanen
Redalen
1615. 6 Snertingdal
Snertingdal, Øvre
[Aust-Torpa, 1695 ⇨ *Valdresbn.*
[Moelven 1150, *Hamar-Otta*]

Hamar-Fåberg:
Hamar (⟶ Gudbrandsdalen)
Jessnes
Brumunddal
1155. 6 Torseter
Veldre
Rudshøgda
Ringsaker
1170. 6 Gaupen
Moelv
1185. 6 Næroset
Ringsaker Åsmark
Ring
Brøttum
Bergseng
[1195. 6 Vingrom, 1629]
1200. 6 Mesnali
Lillehammer 1203. 6 Lismarka
— side 104 —
— Balberg sanat)
⟶ Maihaugen ✉
Fåberg
⟶ Jørstadmoen ✉, Liervoll ✉
1215. 6
Finnerud ✉
Rudsbygd
Follebu, (— Kornhaug sanat).
Segalstad Bru
Gausa ⟶ Frøyse ✉
Vestre Gausdal
Bødal
Olstad
Benna
Svatsum ⟶ Espedalsvatnet ✉
[Espedal, juli—aug.]

*) Feltpostkontoret utveksler post direkte med Dovrebanens postekspedisjon.

Fåberg-Dombås

Fåberg
Hunder
Øyer
Tretten
1227. 6 Gausdal Høgfjellshotell
*
Losna → Bjørgevollen
Fåvang { Framgard-Romsås / Kyrkjestugu / Tosbakken
Ringebu → Sør-Vekkom
1240 6 Venabygd → Venåsen
Hundorp — Lauvåsen sanatorium
Sør-Fron
Harpefoss → Gålå Høgfjellshotell
Vinstra — Fefor
1255. 6 Kvikne-Skåbu
Skåbu
Kampesæter → Sikkilsdalen
*
Kvam
Sjoa
1260. 6 Faukstad
Heidal i Gudbrandsdal
Leirflata
*
Otta
→ { Selsverket / Breievangen
1275. 6
Lalm
Vågåmo
1300 6 (Kun sommer)
Randsverk
Hindsæter
Bessheim
Gjendesheim
6 Memurubu
Gjendebu
*
Tessanden
Garmo
Lom → { Nordre Lii / Stasviki
1310. (6) 6
Bøverdalen
1305 3 (Kun sommer)
Elvesæter
Rudningen
Glitterheim
Spiterstulen
Gjuvvasshytta
Bøvertun / Krossbu } Kun sommer
*
Skjåk → { Larskven / Ofossen
Nordberg { Bråtå / Pollfoss
Grotli 20/6–20/9

1275 b 6 i tiden 20/6—20/9 Otta—Grotli { Geiranger / Hjelledalen

Fortsetter i tiden 20/6—0/9:
6 → Hjelledalen
4992. 3
Opstryn
Flo i Nordfjord
Mindresunde
4990 3
Stryn, *Fjordane*
(Indre Nordfjord)
—*—
6 → Geiranger,
Søndmør N.
—*—
Sel
Brennhaug → Leirmoen
Dovre → Skeievoll
Dombås
→ Romsdalen
Raumabanen, „RN“ 11 n. spalte
*
→ Trondheim
(Dovrebanen) forts. næste side

Dombås
1350
„RN“ 27 → *Romsdalen*

Raumabanens postekspedisjon.

Botheim stoppested
→ Kjøremgrenda
Lesja
Lora
Lesjaverk
Lesjaskog
Bjorli stoppested (stasjon)
→ Sluguflåten
*
Verma
Flatmark
Marstein
Romsdalshorn
Åndalsnes { → Veblungsnes / → Isfjorden
5323, »R. N.« 334 b → ★ daglig.
(„Åndalsnes-ruten“)
til Vestnes
Molde → Kr.sund
Sjøholt
og **Ålesund**

— * —

Forbindelser over Åndalsnes forøvrig:
„RN“ 338 → *Romsdal R*
— 334 a → *Sunnmør R.*
— 346 → *Nordmør—Romsdal*

*

Raumabanen.

†Dombås
Flatmark
***Isfjorden**
Kjøremgrenda
Lesja
Lesjaskog
Lesjaverk
Lora
Marstein
Romsdalshorn
***Sekken**
***Sjøholt**
Sluguflåten
***Veblungsnes**
***Vestnes**
Verma
(*Åndalsnes, *direkte*)

*) *Nord*gående retning.
†) *Syd* — — (over Åndalsnes)

II.: Dombås-Trondheim.

Dombås (forts. fra forr. side)
Fokstua
Vålåsjø ✉
Hjerkinn

1070. „RN" 793 🚂 75 km., søkndgl.
Dalholen
Foldals Verk
Foldal
1080. 🚂 3
Eiriksrud ✉
Nordre Atnedalen
Atnesjø ✉
Krokhaug
Grimsbu
Einabu
Alvdal, *720.* „RN" 8 *Rørosbn.*
Posten sendes vekselvis over Hjerkinn og over Alvdal
Fra Hjerkin kl. 12.30, - Alvdal - 7.30
—"—
Fra Hjerkin til Foldal 19.20 ✉

Kongsvoll
Drivstua
Engan Jernbanestasjon
Driva
Opdal ⋙ Stølen ✉
5656. 🚂 6
Vognill
Olbu
Lønset
Krokbygda ✉
5665
Gjøra ⋙ Svisdal ✉
Romfo Hofsås ✉
Grøa på Nordmøre
Furugrenda
Sunndalsøra ⋙
Ålvundeid
Ålvundfjord
Meisingset
Tingvoll
Gyl
Øydegard
Kvisvik
Nordmør
(Ferje) ⋙ *Kr.sund*
5620. „RN" 352 Nordmør—Sunndalsøra

Opdal ⋙ *Tingvoll*-Anbvik-*Molde*, søkdgl.; se side 107
Fagerhaug
Ulsberg
1110. 🚂 3 Innset 1116
Kvikne
Yset o. v. ⋙ *Tynset*
Berkåk ⋙ Meldalen—Orkanger (—Trondheim)
5908. 🚂 6
Stamnan
Rennebu
Grindal
Jerpstad
Meldal
5906 🚂 6
Kvamsgjerdet
Løkken Verk
5880. Thamshamnbanen, „RN" 30
Svorkmo 5705, ⋙ Surna
Aunan ✉
Brattli ✉
Hoston ⋙ Øyalia ✉
Fannrem
Svorkbygda ✉
Søvassli ✉
5890. 3
Sølbergshaugan
Åsbjørnslettet ✉
Doro ✉
(Follo stoppested)
(Bårdshaug stoppested)
Orkanger 🚂 søkndgl. ⋙ Trondh.
5882. 6 Gjølme
Thamshamn

Garli
Soknedal ⋙ Bakgjerdet ✉
Snøan
Støren ⋙ Mosanden ✉
⋙ Hamar gjennem Østerdalen
ɔ: „RN" 8 *Rørosbanen*

Dovrebanen II b, **Trondheim—Støren**

Hovin i Gauldal
⋙ Lauvåsen ✉
Lundamo
Ler
Kvål
Søberg
Melhus, 5971 🚂 6
Sagberget
Korsveien
Hølonda i Gauldal
Nypan
Heimdal
Selsbakk Stasjon [6080 ⋙ Ugla]
(Skansen stoppested)

Trondheim, side 215

Dovrebanen I

a.

Leirsund—Bøn

Dovrebanen Leirs.—Bøn

Algarheim
Bøn
Børge
Dal
Fenstad [Eidsvoll]
Eidsvoll Verk
Frogner
Gardermoen
Gjerdrum
Gjeri
Hauerseter
Holter
Jessheim
Kløfta
Kokstad
Leirsund
Ljøgot
Maura
Moreppen
Mostu
Nannestad
Nordkisa
Sandom
[Starvaren]
Steinsgård
Tori

b.

Eidsvoll—Hamar

Dovrebanen Ei.—Hm.

Eidsvoll (dir.)
Espa
Feiring
Helgøya
***Hjellum**
Hurdal i Romerike
***Hørsand**
***Ilseng**
†Kapp
***Løten**
***Midtskog**
Minnesund
Morskogen
Nes på Hedm.
Ottestad
***Romedal**
Rustad i Hurd.
†Smedstua
Stange
Stavsjø
Strandlykkja
Tangen
Vallset
***Ådals Bruk**
Åsvang

†) Vestenfra om em. over *Gjøvikbanen.*
*) *Nordfra* til *Rørosbanen* 1.

Dovrebanen.

II.

c.

Hamar—Fåberg
(Dovrebanen Hm.-Fb.)

Benna
Bergseng
† Biri
Brummunddal
Brøttum
Bødal
Espedal
Espedalsvatnet
Finnerud
Follebu
Frøyse
Fåberg
Gaupen
Gausa
Jessnes
Jørstadmoen
Liervoll
Lismarka
Mesnali
Moelv
Næroset
Olstad
Ring
Ringsaker
Ringsaker-Åsmark
Rudsbygd
Rudshøgda
Segelstad Bru
Svatsum
Torseter
Veldre
Vestre Gausdal (Vingrom)

†) Vestenfor over Gjøvikbanen.

d.

Fåberg—Dombås
(Dovrebanen Fb.—Db.)

Bessheim
Bjørgevollen
Bogøyvær
Breievangen
Brennhaug
Bråtå
Bøverdalen
Bøvertun
Dombås
Dovre
***Driva**
***Drivstua**
Elvesæter
***Engan Jernb.st.**
Faukstad
Fokstua
Framgard-Romsås
Fåvang
Garmo
Gausdal Høgfjellshotell
Gjendebu
Gjendesheim
Gjuvvasshytta
Glitterheim
Grotli
Gålå Høgfjellshotell
Harpefoss
Heidal i Gbr.dal
Hindsæter
Hjerkinn
Hunder
Hundorp
Kampeseter
***Kongsvoll**
Krossbu
Kvam
Kvikne-Skåbu
Kyrkjestuga

*) I *nordg.* retning.

Lalm
Larskven
Leirflata
Leirmoen
Lom
Losna
Memurubu
Nordberg
Nordre Lii
Ofossen
Otta
Pollfoss
Randsverk
Ringebu
Rudningen
Sel
Selsverket
Sikkilsdalen
Sjoa
Sjåk
Skeievoll
Skåbu
Spiterstulen
Stasviki
Sør-Fron
Sør-Vekkom
Tessanden
Tosbakken
Tretten
Venabygd
Venåsen
Vinstra
Vålåsjø
Vågåmo
Øyer

Disse steder på Nordmøre og i Ut-Trøndelag må kun sydfra (over-land) pakkes til Dovrebanen.

(Angvik)
Aure
Bruhagen
Bustvika
(Bøtjorden)
Bårdset
Eidsvåg
Eidsøra
Engjan på Nordmøre
(Fjøseid)
(Glærem)
Halsenaustan
Hjelset
Kanestraum
Kleive
Kvanne
Kvenvær
(Kyrksæterøra)
Lesund
Lurvik på Nordmøre
(Nordvikstranda)
Osmarka
(Rausand)
(Snekkvik)
Stangvik
Staurset
Storhallaren
Strande i Romsdal
Surna
Svinvik
Tingvoll
Titran
(Todalen)
Torjulvågen
Torvikbukt
(Valsøybotn)
(Valsøyfjord)
Vinjeøra
Vågbø
Ytre Kvenvær
(Øksendal)
Ålvundfjord
(Årnes på Nordmøre,
Årsund

Dovrebanen.

II.

Domb.— Tr.heim

(Dovrebanen Db.— Trh.)

Dombås-Støren = II a
Støren-Tr.heim = II b

** Asbjørnslettet
** Aunan
Bakgjerdet
Berkåk
** Brattli
Dalholen
* **Dombås**
** Doro
***Driva**
***Drivstua**
***Engan Jernb.st.**
Fagerhaug
** **Fannrem**
***Fokstua**
Foldal
Foldals verk
** **Furugrenda**
Garli
** **Gjøra**
Grindal
****Grøa på Nordm.**
** **Gyl**
† **Heimdal**
* **Hjerkinn**
Hofsås
† **Hovin i Gauldal**
†**Hølonda i Gauldal**
Hoston
[Innset]
Jerpstad
***Kongsvoll**
Krokhaug
** Krokbygda
† **Korsveien**
** **Kvamsgjerdet**
[Kvikne]
** **Kvisvik**
† **Kvål**
Lauvåsen
† **Ler**
† **Lundamo**

** **Løkken Verk**
Lønset
** **Meldal**
† **Melhus**
** **Meisingset**
Mosanden
† **Nypan**
Olbu
Opdal
Rennebu
** **Rindal på Ndm.**
** **Rindalsskogen**
** **Romfo**
***Sagberget**
[Selsbakk Stasjon]
Snøan
Soknedal
Stamnan
** Storbråtin
** **Storås**
Stølen
Støren
** **Sunndalsøra**
** **Surnadal**
Svisdal
** Svorkbygda
** **Svorkmo**
† **Søberg**
** **Sølbergshaugan**
Søvassli
** **Thamshamn**
Ulsberg
** **Vindøla**
Vognill
*Vålåsjø
[Yset]
** **Øvre Surnadal**
** **Øydegard**
** **Ålvundeid**
** **Ålvundfjord**

* I sydg. retning fra Trondheim
** I nordg. retning
† Pakkes for sydgående til *Trondheim-Støren.*

Dovrebanen III.

Trondheim utgående

(*Kun* sydfra overland)

Navn	Utveksler med:
Abelvær	Namdalen V. og L., *Rørvik-Namsos*
Bjugn	*Tr.heim-Namsos*, Ut-Tr.lag, Nordm.-Tr.heim
Bosberg	Tr.heim og »RN« 8650 Tr.h.-Byneset
Brækstad	Nordm.-Tr.heim, Ut-Tr.lag, (Tr.h.-Namsos)
Buvika	} »RN« 8540
Børsa	} Tr.heim-Orkanger-Berkåk
Charlottenlund i Str.	Meråkerbn. (*Tr.heim*-Hell).
Drevvatnet	*Mid-Helgeland*, Mosjøen, Nordlandsbn III.
Dyrvik	Ut-Trøndelag og Nordmøre—Frøya
Eggkleiva	»RN« 8540 Tr.heim-Berkåk (o. Børsa)
Elsfjorden	*Mid-Helgeland;* Mosjøen, Nordlandsbn. III.
Elvalandet	} Namd. F. og V.; *Rørvik-Namsos.*
Faksdal	}
Finneidfjord	*Mid-Helgeland*, Nordlandsbanen III.
Flatvalsundet	Ut-Trøndelag og Nordmøre—Frøya
Fosslandsosen	Namd. F. og V.; *Rørvik-Namsos.*
Fustvatnet	*Mid-Helgeland*, Mosjøen, Nordlandsbn III.
Garten i Fosna	*Trondheim-Namsos*, Trondheim.
Gjølme	»RN« 8540 T.heim-Brkåk (ov. Orkngr)
Halsøy i Vefsn.	*Mid-Helgeland*, Mosjøen, Nordlandsbn. III.
Hamarvik	Ut-Trøndelag og Nordmøre—Frøya
Heggåsen	Ut-Trøndelag og Nordmøre—Frøya
Hemnesberget	*Mid-Helgeland*, Nordlandsbanen III.
Indre Bjugn	Nordmøre-Trondheim, Ut-Trøndelag.
Indre Nærø	Namdal V. og L., *Rørvik-Namsos.*
Inntian	Ut-Trøndelag og Nordmøre—Frøya
Jønnvika	Namdal F. og V., *Rørvik-Namsos.*
Kolvereid	Namdal V. og L., *Rørvik-Namsos.*
Kverva	Ut-Trøndelag og Nordmøre—Frøya
Leangen i Strinda	Meråkerbanen, *Trondheim-Hell.*
Leirvikhamn	Ut-Trøndelag og Nordmøre—Frøya
Leknesbukta	*Sør-Helgeland*, Namdal L.
Melandsjø	Ut-Trøndelag og Nordmøre—Frøya
Monsøy	Ut-Trøndelag og Nordmøre—Frøya
Naustbukta	Namdal V. og L., *Rørvik-Namsos.*
Norddyrøy	Ut-Trøndelag og Nordmøre—Frøya
Nærøsteine	Namdal V. og L., *Rørvik-Namsos*
Ophaug	Nordm.-Tr.heim, Tr.-Nams., Ut-Tr.lag.
Ottersø	Namdalen V. og L., *Rørvik-Namsos.*
Ranheim	Meråkerbanen, *Trondheim-Hell.*
Salsnes	} Namdal F. og *Rørvik-Namsos.*
Seierstad	}
Sistranda	Ut-Trøndelag og Nordmøre—Frøya
Skaun	T.heim og »RN« 8540 over Børsa.
Spongdal	T.heim og »RN« 8650 Tr.h.-Byneset
Strand i Namdal	Namdal F. og *Rørvik-Namsos.*
Straum i Hitra	Ut-Trøndelag og Nordmøre—Frøya
Sula i Fosna	Ut-Trøndelag og Nordmøre—Frøya
Survik i Namdal	Namdal F. og *Rørvik-Namsos.*
Svellingen	Ut-Trøndelag og Nordmøre—Frøya
Svorkland	T.heim og »NR« 8540 T.heim-Berkåk.
Uthaug	*Trondheim-Namsos*, Ut-T.lag, Nordm.-Tr.h.
Vadsøysund	Ut-Trøndelag og Nordmøre—Frøya
Vassli	Ut-Trøndelag og Nordm.—Vinjeøra
Viggia	T.heim og »RN« 8540 T.heim-Berkåk.

Grorud ⟶ Putten ✉

Lørenskog { I ⟶ Losby, t. + r, 18 km. 🚶 søkndgl. kl. ca. 9.0
II ⟶ Fjellhamarskogen, t. + r.16.5 km.; 🚶 søkndgl. kl. ca. 9.0

Strømmen ⟶ Hellerud, t. + r. 19 km.; 🚶 søkndgl. *fm.*

Lillestrøm

I ⟶ Fjerdingby t. + r. 22 km.; 🚶 søkndgl. *fm.*
II ⟶ Midtskog i Skedsmo — 19 — 🚶 — -
III ⟶ Foss i Fet — 14 — 🚌 — -

745 🚌 t. + r. 26 km.; søkndagl. Rælingen | ✉ Fra Lillestrøm kl. 11.0; i Rælingen 12.0
" Rælingen " 8.0; - Lillestrøm 9.0

Leirsund ⟶ Skedsmokorset — Brandrud, t. + r. 23 km.; 🚶 søkndgl. kl. ca. 9.0

Frogner ⟶ Sørvoll, t. + r. 12 km.; 🚶 3 g. uktl.: t., t., l. kl. 10.30

Kløfta

I ⟶ Vesterskaun skole — Arteig t. + r. 17 km.; 🚶 3 g. uktl.: t,. t., l. kl. 9.30
II ⟶ Borgen ✉—Kverner, t. + r. 35 km.; 🚌 søkndgl. kl. 11.15
III ⟶ Dragvoll, t. + r. 14,5 km.; 🚶 søkndgl. kl. 10.0

781 🚌 t. + r., 36 km.; søkndgl.
Gjeri ✉
Gjerdrum
⟶ Fløtten, t. + r. 14 km., 🚶 5 g. uktl., m., t., t., f., l. kl. 13.0
Kokstad ✉ — Sandom — Tori ✉ Sandom ✉ ⟶ Kolby | ✉ Fra Kløfta kl. 11.15; i Gjerdr. kl. 12.30 [Mo15.0
" [Mo *em*]
" Gjerdrum 8.30; på Kløfta " 10.0

Jessheim

⟶ Ljøgot ✉—Kolby, t. + r. 29 km.; 🚌 søkndgl. *fm.*

785 🚌 5.5 km., søkndgl. Algarheim | ✉ Fra Jessheim kl. 10.30; i Algarheim kl. 11.0
" Algarheim " 9.0 ; på Jessheim 9.30
I ⟶ Onsrud, t. + r. 23 *km.*; 🚶 søkndgl. kl. 13.0
II ⟶ Furuset — 17 " 🚶 4 g. uktl.: m., o., f., l. " -

790 🚌 »RN« 1552; 10 km.; søkndgl. Gardermoen | ✉ Fra Jessheim kl. 11.0
" Gardermoen " 9.15

🚌 »RN« 1551, 25 km.; søkndgl.
Holter ⟶ Finstad, t. + r. 12,5 km.; 🚶 3 g. uktl.: t., t., l.
Nannestad
I ⟶ Ukustad-Lyshaug t. + r. 16,5 km.; 🚶 5 g. uktl.: m., t., t., f., l. *må.*
II ⟶ Slattum landhand. — 18 - 🚶 søkndgl. -

795 🚶 t. + r. 12 km. søkndgl. (Nannestad — Maura)
Åmål ✉
Maura

🚶 t. + r. 12 km.; søkndgl. (Nannestad — Moreppen)
Moreppen

Hauerseter

805 🚶 4 km. søkndgl. Nordkisa | ✉ Fra Hauerseter kl. 11.30; i Nordkisa kl. 12.30
" Nordkisa " 9.30; på Hauerstr. " 10.30

Dal I ⟶ Hersjøen rundt, t. + r. 15 km.; 🚶 5 g. uktl.: m., t., o., t , l. *fm.*
II ⟶ Mostu ✉ t. + r. 16 km.; 🚶 søkndgl. *fm.*
III ⟶ Rustad—Hurdal 🚌 »RN« 1556, „Kassepost"

810 🚶 t.+r. 28 km.; 3 g. uktl.: t., t.. l. Starvaren | ✉ Fra Dal kl. 11.15; fremme kl. 15.0
" Starvaren 7.0; — - 10.0

NB. Starvaren har søkndgl. forbindelse med *Kongsvingerbanen* over Årnes

815 🚌 11 km.; søkndgl. Steinsgård | ✉ Fra Dal kl. 10.15; fremme kl. 10.30
" Steinsgård " 9.20; — - 9.35

Bøn

820 🚶 4 km. 1.g. søkndgl. Eidsvoll Verk | ✉ Fra Bøn kl. 9.20
" Eidsvoll Verk - 8.35

I ⟶ Sagmoen—Berger Bruk, t. + r. 13 km. 🚶 søkndgl. *fm.*
II ⟶ Siggerud t. + r. 15 km. 🚶 5 g. uktl.: m., t., t., f., l. *fm.*

[Bøn har også forbindelse over Eidsvoll (r. 832) med landpostb. 1 g. søkndgl.]

Eidsvoll

I ⟩⟩⟩→ Brustad, t. + r. 17 km.; 🚶 søkndgl. *fm.*
II ⟩⟩⟩→ Tømte — 17 - 🚶 — -
III ⟩⟩⟩→ Gullverket ✉ — 21 - 🚶 5 g. uktl.: m., t., o., to., l. *fm.*
IV ⟩⟩⟩→ Søre Strand — 11 - 🚶 3 „ — t., t., l.

832 🚶 t. + r. 24 km.; søknedgl. kl. 13.0
Bøn. [Jernbanestasjon; posten fra banen *direkte*]

825 🚶 t. + r. 30 km.; søkndgl. | ✉ Fra Eidsvoll kl. 10.45; fremme 12.30
Fenstad | „ Fenstad *em*; fremme 15.30
[Fenstad har også forbindelse med *Kongsvingerbanen* over Årnes.]

Minnesund

I ⟩⟩⟩→ Dorr—Øvern—Ørbek—Lynes, t. + r. 15 km.; 🚶 søkndgl. *fm*
II ⟩⟩⟩→ Byrud—Julsrud—Sætre — 18 - 🚶 — „

840 🚌 16 km.; søkndgl. | ✉ Fra Minnesund kl. ca. 10.0 : i Hurdal *fm.*
Hurdal | „ Hurdal *mg.*; „ Minnes. kl. ca. 9.0

I ⟩⟩⟩→ Bundli—Hamaren—Eidsæter t. + r. 16 km. 🚶 3. uktl.; t., t., o., l. *fm.*
II ⟩⟩⟩→ Rustadbruket—Sanden—Rustad ✉ — 24 - 🚶 søkndgl. „
III ⟩⟩⟩→ Skabeland — 30 - 🚶 3 g. uktl. t., t, l. „
IV ⟩⟩⟩→ Hurdals Værk—Erikstellet skole — 18 - 🚶 søkndgl.

855 🚶 t. + r. 28 km.; søkndgl.
Melby
Hasselbakken | ✉ Fra Minnesund kl. 10.0; i Feiring kl. 12.0
Feiring | „ Feiring *mg.*; „ Minnesund kl. 9.0

I ⟩⟩⟩→ Flesvik—Diserud—Alnes—Nord-Feiring, t. + r. 20 km.; 🚶 søkndgl.
II ⟩⟩⟩→ Bjørnestad—Bjerke—Brodshaug—Almerh — 12 - 🚶 4g. uktl.: m., t, t., l. *em.*

Tangen I ⟩⟩⟩→ Austad—Vestbygden, t. + r. 21 km.; 🚶 søkndgl. kl. 11.30
II ⟩⟩⟩→ Kolostuen, — 21.6 - 🚶 3 g. uktl.: t., t., l. „ —

865 🚌 t. + r. 35 km.; søkndgl.
Valset ⟩⟩⟩→ Støen, t. + r. 11.5 km.; 🚶 3 g. uktl.: t., t., l. kl. 12.30
Åsvang ⟩⟩⟩→ Hekneby — 9 " 🚶 3 „ — t., t., l. - 13.30

Stange I ⟩⟩⟩→ Talholen skole, t. + r, 21 km.; 🚶 søkndgl. 11.30 | ✉ Fra Tangen 11.15 på Åsvang 13.0
II ⟩⟩⟩→ Huseby — 20,5 - 🚶 — „ | - Åsvang 9.15 - Tangen 10.30
III ⟩⟩⟩→ Sørholte krets — 15 - 🚶 — „

Hamar

I ⟩⟩⟩→ Sagstua (Furnes) t. + r. 35 km.; 🚶 søkndgl. kl. 12.0
II ⟩⟩⟩→ Stange nordbygd, — 23,6 - 🚶 — -
III ⟩⟩⟩→ Blæstad, (Vang) — 20.1 - 🚶 — -

880 🚌 11 km. søkndgl. | ✉ Fra Hamar kl. 14.0; på Vang kl. ca. 14.30
Haraldstad | „ Vang 9.40 „ Hamar - „ 10.10
Midtvang
Vang på Hedm. ⟩⟩⟩→ Øståsen, t. + r. 22,6 km.; 🚶 søkndgl. 13.0
II ⟩⟩⟩→ Veståsen — 20 - 🚶 — „

875 🚢 „Hamar" og „Skreïa" på *Mjøsa*, ***„R..N" 901***
Helgøya ⟩⟩⟩→ Øya rundt, t. + r. 15 km.; 🚶 søkndgl. kl. 13.0 } *NB.* Om vinteren, når skib ikke går, kjøres posten søkndgl. kl. 12.0 til Nes og Helgøya.
Nes på Hedemark
I ⟩⟩⟩→ Kvernvollen, t. + r. 21,7 km.; 🚶 søkndgl. kl. 13.10
II ⟩⟩⟩→ Breivoll — 20,6 - 🚶 — „

925 🚶 t. + r. 18 km.; søkndgl. | ✉ Fra Nes kl. 14.0 på Stavsjø *em.*
Stavsjø | „ Stavsjø 12.0 „ Nes kl. 13.0

908 🚌 »RN« 2665, 1 g. søkndgl. | ✉ Fra Hamar kl. 14.30; i Smedstua 16.0
„ Smedstua - 9.5; i Hamar 10.35
Smedstua
⟩⟩⟩→ Nes Nordbygd, t. + r. 15 km.; 🚶 søkndgl. kl. 13.15

Dovrebanen.

Jessnes ⇒ Ile, t. + r. 22,5 km.; søkndgl. kl. 13.0

*

Brumunddal I ⇒ Lunna, t. + r. 23.1 km. søkndgl. kl. 13.30
II ⇒ Granerud veiskillet t. + r. 21 km. 5 g. uktl.: m., o., t, f, l. kl. 13.30

1155. t. + r. 22 4 km.; søkndgl.
Torseter ⇒ Mælum | Fra Brumunddal kl. 13.30; på Torseter kl. 16.30
» Torseter » 16.45; i Brumunddal » 19.30
⇒ Brumund sag, t. + r 15 km. 3 g. uktl.: t., t., l. kl. 15.30
NB. Ruten fra Brumunddal fortsetter fra Torseter til Mælum

*

Veldre I ⇒ Byflaten, t. + r. 27,2 km. søkndgl. kl. 13.30
II ⇒ Bergsfjerdingen, — 26,6 — — — —

*

Ringsaker ⇒ N. Skappelfjerdingen, t. + r. 24 km. søkndgl. kl. 14.0

1170. 7 km. søkndgl.
Gaupen | Fra Ringsaker kl. 14.0; Gaupen kl. 14.25
» Gaupen » 11.15; Ringsaker » 11.45
I ⇒ Revling—Saug, t. + r. 24 km. søkndgl. kl. 15.0
II ⇒ Tjerne—Dalby, — 24 — — — —

*

Moelv ⇒ Kulsveen, t. + r. 16.7 km.; søkndgl. kl. 14.30

1185. 17 km. 3 g. uktl.: tirsd., torsd., lørd.
Næroset
Ringsaker Åsmark | Fra Moelv kl. 13.45; på Ringsaker Asmark kl. 15.0
» Ringsaker Åsmark kl. 9.30; i Moelv » 11.15
⇒ Nordre Åsen, t. + r. 11 km.; 3 g. uktl.: t., t., l. kl. 15.25

*

Ring ⇒ Jensstua—Kløvstad, t. + r. 23 km. søkndgl. kl. 14.0

*

Brøttum ⇒ Verket, t. + r. 24 km. søkndgl. kl. 14.30

*

Bergseng ⇒ Bergsengåsen—Moen, t. + r. 21 km. 5 g. uktl.: m., o., t., f., l. kl. 14.30

Lillehammer.

⇒ Maihaugen ✉ 15/6—31/8
⇒ Nordsæter ✉ 20/6—20/9

I ⇒ Vingnes—Vottestad—Sørlien, t. + r. 20 km. søkndgl. *midd.*
II ⇒ Ersgard—Olasveen—Hove, — 18 — — — —
III ⇒ Langset sanat.—Roterudbygden, — 21 — — — —

1195. a. t. + r. 20 km., søkndgl.
Vingrom *NB!* Vingrom har også forb. med *Gjøvik* «RN» 3200. | Fra Lillehr. *md.*; i Vingrom *em.*
» Vingrom kl. 16.30; i Lhmr. *aft.*

⇒ Saksumdalen ✉ t. + r. 31 km., 4 g. uktl.: m., o., f., l. *em.*

*

1200. t. + r. 28 km.; søkndgl.
Mesnali | Fra Lillehr. *md.*; i Mesnali kl. 15.0
» Mesnali *mg.*; i Lillehr. *fm.*
I ⇒ Sjusjøen, (25/6-24/8) t. + r. 16 km. søkndgl. *em.* 25/6—24/8
II ⇒ Bergundhaugen ✉—Mesna sag — 24 — 3 g. uktl.: t., t., l. *em.*

*

1203 t. + r. 29 km., søkndgl.
Lismarka | Fra Lillehammer *md.*; i Lismarka *em.*
» Lismarka *mg.*; i Lilleh. *fm.*

Dovrebanen.

Fåberg

I ⟿→ Gustum—Diserud—Jørstadgrenna—Jørstad, t. + r. 16 km., 🚶 søkndgl. *em.*

II ⟿→ Jørstadmoen ✉— Liervoll ✉—Grønlien — 26 — 🚶 — —

1215. 🚂 »*RN*« *3055* { til Gausa 19 km. / » Svatsum 49 — } søkndgl.

Finnerud ✉

Rudsbygd

Follebu ⟿→ Aulestad—Steine—Lunde kirke—Fougner, t. + r. 12 km. 🚶 søkndgl. *em.*

Segelstad Bru

Gausa I ⟿→ Vålen—Hanestad—Gjefsen—Bauker, t. + r. 11 km. 🚶 søkndgl. *em.*

II ⟿→ Prestegården—Bruvang landh.—Frøyse ✉ — 20 — 🚶 — —

Vestre Gausdal → Stubberud gjennem Augnedalen, t. + r. 20 km. 🚶 4 g. uktl.: m.,o.,f.,l. *em*

Bødal

Olstad

Benna

Svatsum ⟿→ Espedalsvatnet ✉ –Dalbakken, t. + r. 22 km. 🚶 3 g. uktl.: t., t., l. *em.*

Espedal (juli—august).

a) ✉ Fra Fåberg *em.*; ved Gausa kl. 14.^{0} | Fra Gausa kl. 15.^{30} på Fåberg *em.* til tog 402

b) Fra Fåberg *em.* ved Svatsum kl. 17.^{0} | Fra Svatsum kl. 7.^{45} på Fåberg *fm.* til tog 308

*

Hunder ⟿→ Åsletten pensj.—Nermo pensj.—Bakstad, t. + r. 13 km.; 🚶 5 g. uktl.: m., o., t., f., l. *em.*

*

Øyer I ⟿→ Presteg.—Haug landh.—Nermo—Li, t. + r. 12 km. 🚶 5 g. uktl.: m., t., o., f., l. *em.*

II ⟿→ Vedum—Skjønsberg—Gillebu—Tingvoll, — 17 — 🚶 5 „ — —„— —

*

Tretten I ⟿→ Holmen—Prestgard—Simengard, t. + r. 10 km. 🚶 5 g. uktl.: m., o., t., f., l. *em.*

II ⟿→ Vinges sanat.—Bjørnstad—Musdalen, — 15 — 🚶 5 „ — m., t., o., f., l. —

III ⟿→ Tårstad—Stav markedspl.—Vedum, — 15 — 🚶 søkndgl. *em.*

1227 🚂 20 km., søkndgl. | ✉ Fra Tretten *em.*, efter tog 401; på Hotellet em.

Gausdal Høgfjellshotell | » Hotellet *aft.* til — 402; « Tretten *aft.* før tog 402

$^{20/6}$—$^{20/9}$ og $^{20/12}$—$^{15/4}$

*

Losna ⟿→ Bjørgevollen ✉ —Flaten, t. + r. 12 km. 🚶 5 g. uktl.: m., t., o., f., l. *em.*

*

Fåvang I → Framg.-Romsås ✉ —Tosbakken ✉ —Haugen, t. + r. 26 km. 🚶 5 g. uktl.: m., t., t., f., l. *em.*

II → Nordrum—Opsal—Kyrkjestugu ✉ — 14 — 🚶 søkndgl. *em.*

III → Segelstad—Myre—Strand—Rotås — 22 — 🚶 — -

*

Ringebu ⟿→ Fylkeskolen—Bø—Sør-Vekkjom ✉—Odlo, t. + r. 18 km. 🚶 5 g. uktl.: m., t., o., f., l. *em.*

1240 🚶 t. + r. 20 km. søkndgl.

Høystad
Nordrum
Venabygd | ✉ Fra Ringebu *em.*, efter tog 401; i Venabygd kl. 20.^{0}

» Venabygd *fm.*; i Ringebu før tog 401 og 402.

⟿→ Venåsen ✉, t. + r. 18 km. 🚶 3 g. uktl.: t., t., l. *aft.* (kl. 20.^{0}).

*

Hundorp I ⟿→ Lidarende landh.—Tofte san.—Tofte, t. + r. 25 km. 🚶 søkndgl. *mg.*

II ⟿→ Kommunelok.—Steig—Frya st.—Forr, — 25 — 🚶 — —

*

Harpefoss ⟿→ Baukhol—Skurdalsgrenda—Skurdal, t. + r. 18 km. 🚶 5 g. uktl.: m., t., t., f., l. *mg.*

⟿→ Gålå Høgfjellshotell ✉ (m/ hotellets bilrute)

*

Vinstra I ⟿→ Furuheim—Brynsbakken landh.—Sandbu landh.—Brandstad, t. + r. 16 km. 🚶 søkndgl. *em.*

II ⟿→ Brandvoll—Toksen pensjn.—Håge—Skåden, — 10 — 🚶 — —

12.55 🚂 28 km. søkndgl.

Kvikne Skåbu
Skåbu
Kampesæter | ✉ Fra Vinstra *em.*, efter tog 401; på Kampesæter kl. ca. 20.^{0}

» Kampesæter *mg.*, på Vinstra *fm.* før tog 401 og 402

⟿→ Sikkilsdalen ✉

*

Dovrebanen.

Sjoa
1260 26 km.
Faukstad
Heidal i Gudbr.dal
Leirflata

Fra Sjoa søkndgl. *em.* (efter ank. tog 401)
ved Faukstad *em.*
i Heidal *em.*
til Leirflata *aften*

Fra Leirflata ..... *aften*
i Hedal ..... —
fra — søkndgl. *form.*
ved Faukst. — »
i Sjoa — *em.*
(til togene 401 og 402

*

Otta I → Selsverket ✉ — Ottbratt—Kringen—Breievangen ✉, t. + r. 17 km. 🚶 søkndgl. *em.*
II → Veggum langs begge sider av elven Otta, — 20 — 🚶 3 g. uktl.: t., to., l. *mg.*

1275 »*RN*« *3180,* 87 km. søkndgl. *em.* (efter tog 401).

Lalm → Snerle—Bjørnstad—Kleiven—Hauslien, t. + r. 22 km. 🚶 3 g. uktl.: t., t., l. *mg.*

Vågåmo I → Sandbu—Skårvangen, t. + r. 24 km. 🚶 3 g. uktl.: t., t., l. *fm.*
II → Fillingsøy—Valberg—Nordherred, — 20 — 🚶 3 » — t., t., l. *aft.*
III → Sjårdalen—Stade — 18 — 🚶 3 » — m., o., f. —

1300 55 km. søkndg. (1/7—15/9)

Sommer
Randsverk ✉
Hindseter ✉
Bessheim ✉
Gjendesheim → Memerubu ✉ / Gjendebu ✉

✉ Fra Vågåmo *em.*
i Gjendesheim *aft.*

—*—

Fra Gjendesheim *mg.*
på Vågåmo *fm.*.

*

Tessanden

Garmo → Vårdalen—Graffar—Rådsbakken, t. + r. 14 km. 🚶 3 g. uktl.: m., o., f. *aft.*

Lom I → Nordre Lii ✉ —Stasviki ✉ —Grønen, t. + r 33 km., 🚶 3 g. uktl.: t., t., l. *mg*
II → Kjæstad—Offigsbø—Vågeser — 24 — 🚶 4 „ — s., t., t., f. *aft*
III → Resvoll langs veien nord til Skjåks grense — 10 — 🚶 4 „ — m., o., t., l. —

1310 (🚌) (38) km. søkndgl.

Sulheim
Røisheim

✉ Fra Lom, *sommer* 19.30; i Bøverdalen *nat.*
» Bøverdalen *em.* ; i Lom *aft.*

Bøverdalen → Gjuvvasshytta ✉ Postutveksling ved privat bud hver aften.

Sommer
I → Spiterstulen ✉, Glitterheim ✉, t. + r. 60 km.;
🚶 3 g. uktl.: s. *em.*, o., f. *mg.* juli, aug. retur neste dag;
II → Galdesand.—Leirdalen—Elvesæter ✉—Rudningen ✉, t. + r. 22 km.;
🚶 3 g. uktl.: m., o., f. *fm.*
Bøvertun ✉
Krossbu ✉

*

Skjåk I → Ysteriet—Øilo—Staurust, t. + r. 17 km. 🚶 søkndgl. *mg.*
II → Ofossen ✉ —Skomsar bru—Larskven, ✉ — 22 — 🚶 — —

*

Nordberg I → Dønfoss—Åmot landh.—Bråtå ✉ t. + r. 38 km. 🚶 t., t., l. *mg.*
II → Flåten—Fallingen — 19 — 🚶 « « « —
III → Øiberg—Heggebotn—Pollmoen—Pollfoss ✉ — 27 — 🚶 « og « —

*

Grotli, (*kun* sommer: 20/6—20/9)

Her forgrener veien sig med en arm til
Hjelledalen og Stryn, *Nordfjord*
og en til Geiranger, *Sunnmøre;* se »RN«.

Vinter-postgang Otta—Nordberg.

✉ Fra Otta kl. 17.0; i Nordberg kl. 20.0
« Nordberg - 9.0; i Otta - 12.45 (til tog 401 og 402).

*

Brennhaug → Bekken-Rødølen-Leirmoen ✉-Rosten, t. + r. 20 km. 🚶 4 g. uktl.: m., o., f., l. *aft.*

*

Dovre I → Åsen—Vigerust—Tallerås—Dovrebru, t. + r. 12 km. 🚶 4 g. uktl.: m., o., f., l. *aft.*
II → Kirkestuen—Tofte gård—Hågå—Skeievoll ✉ — 17 — 🚶 søkndgl. —

*

Dombås I → Hjelle—Engum—Blæstrud—Ulekleiv, t. + r. 18 km. 🚶 søkndgl. *aft.*
II → Dombåshaug—Morken—Brennøygard—Hinden — 10 — 🚶 — *aft.*

—*—

Raumabanen

Lesja
I → Holåker-Bøhaugen-Nyjordet, t. + r. 20 km.; 🚶 5 g. uktl.: m., o., t., f., l. *mg.*
II → Haugen—Løftingmo, — 14 — 🚶 5 „ — —*— *aft.*

*

Lesjaskog
→ Einbu—Rånåen, t. + r. 21 km.; 🚶 3 g. uktl.: t., t., l. *mg.*

—*—

Dovrebanen.

Hjerkinn ⟶ Alvdal ved *Rørosbanen* (s. d.)

*

Opdal I ⟶ Aune—Sesshaug—Sykehjemmet—Stølen ✉ t. + r. 32 km. 🚶 4 g. uktl.: m., o., f., l. *mg.*
II ⟶ Mjøen handelsf.—Mjellem skole—Nyseter, — 27 — 🚶 4 „ — —„— —

5656 »*RN*« *8390*, søkndgl. *fm.*

Vognill
Olbu
Lønset ⟶ Storlien, t. + r. 40 km.; 🚶 2 g. uktl.: o., l. *fm.*
} Fra Opdal søkndgl. kl. 11.⁰

Nordmøre:
Krokbygda ✉
Gjøra ⟶ Svisdal ✉—Hafsås ✉, t. + r. 28 km. 🚶 3 g. uktl.: m, o., f. *fm.*
Romfo
Grøa på Nordmøre
Furugrenda
Sunndalsøra ⟶ Dalen i Litledalen, t. + r. 24 km. 🚶 2 g. uktl.: ti., f. *fm.*
NB.! Forbindelse med *Nordmør*, s. d. (side 217).
Ålvundeid
⟶ Storbrâtin ✉
Ålvundfjord
Meisingset
⟶ Fjøseid
Tingvoll
⛴ (Ferje) Angvik— *Molde* søkndgl.
Angvik, Osmarka, Botterlia ✉
Kleive, Hjelset, Strande, Molde
Vågbø
Gyl ⟶ Torjulvågen m. to.
Øydegard
⟶ Kanestraum m., o., to.
Kvisvik
⛴ (Ferje)
Kristiansund. ⛴

✉ Fra Opdal søkndgl. *mg.* i Kr sund 19.³⁵
„ Kr.sund søkndgl. kl. 9.⁰; i Opdal 21.⁰

✉ Fra Tingvoll t., t., l. 8.⁰ ; i Molde 11.¹⁵
» — m., o., f. 11.³⁰; i — 14.⁸⁰
*
Fra Molde søkndgl. 17.⁰ ; i Tingvoll 19.³⁰

———*———

Fagerhaug ⟶ Myrplass, t. + r. 21 km.; 🚶 3 g. uktl.: t., t., l. *fm.*

*

Ulsberg ⟶ Gisnåsgrenda—Brattset (—Ulsberg) t. + r. 30 km. 🚶 3 g. uktl.: t., t., l. *fm.* (Tilbake *em.*)
NB. Forbindelse med *Rørosbanen* over *Tynset*, s. d.

*

Berkåk

5908 »*RN*« *8540*, 50 km., søkndgl.
Stamnan
Rennebu
Grindal
Jerpstad
Meldal

5906 🚂, 8 km.; søkndgl. | ✉ Fra Meldal kl. 16.⁰ ; fremme kl. 16.³⁰
Kvamsgjerdet | » Kvamsgjerdet » 14.³⁰; — » 15.³⁰

*

Løkken Verk ⟶ *Orkanger*, s. d.

*

Soknedal I ⟶ Bakgjerdet ✉ om Ertshus og Hanshus, t. + r. 16 km.; 🚶 3 g. uktl.: m., o., f. kl. 10.³⁰
I ⟶ Vollum, t. + r. 20 km.; 🚶 2 g. uktl.: m., f. kl. 13.⁰
II ⟶ Holte, — 10 — 🚶 2 „ — —

*

II ⟶ Øvsthusløkken—Innset—Gilset, t. + r. 16 km.; 🚶 3 g. uktl.: m., o., f. kl. 11.⁰

*

Snøan ⟶ Hugdal, Andal, Moan — Hage i Soknedal, t. + r. 18 km.; 🚶 3 g. uktl. m., o., f.

*

Støren ⟶ Mosanden ✉ 18 km. 🚶 søkndgl. fm.
NB.! Linje gjennem Østerdalen til Hamar, se *Rørosbanen*.

*

Dovrebanen.

Hovin i Gauldal

I ⟿→ Moum—Sør- og Midtømme—Grinde—Evjen, t. + r. 17 km.; 🚶 3 g. uktl.: t., t., l.
II ⟿→ Lauvåsen ✉, t. + r. . . . km.; 🚶 3 g. uktl.: t., t., l.

*

Melhus

5971 🚂 »RN« 8750, t.+r. 66 km.; søkndgl.
Sagberget
Korsveien
Hølonda i Gauldal

✉ Fra Melhus kl. 11 50
i Hølonda - 13.45
Fra Hølonda - 8.20
i Melhus - 8.55

⟿→ Fuglås, t. + r. . . . km.; 🚶 3 g. uktl.: t., t., l. *md.*

*

Heimdal ⟿→ Klett ✉—Nypan—Skjetlein skole—Busleinan ✉, t. + r. 36 km.; 🚶 søkndgl. fm.
⟿→ Kvenild—Torgård—Øvre Leirfoss—Fossestua , — 32 — 🚶 5 g. uktl.: m., o., t., f., l. *fm*

*

Rørosbanens postekspedisjon

Hamar—Røros—Støren (—Trondheim)

720. »R. N.« 25 🚂

Hamar ⟨ ☆ tog 301B/441D ⟿→ Røros (og Støren)
– s. 103 – ⟨ ✉ 371 ⟿→ Elverum

I.

Pakkes til Rørosbanen *kun* nordfra.
Åker stoppested
Hjellum
Ilseng
928. 🚶 6 Romedal
Hørsand
Ådals Bruk
Løten [Lautin]
Midtskog

Elverum, side 110

625. *Solørbanens* ☆
Grundset
Øksna
Rudstad
Åsta

Rena, side 111.

Steinvik
Ophus
Rasta
Evenstad
Stai
Koppang
1036. 🚂 6 Storsjøen Lomnessjøen Hornset

*

Bjøråneset
Atna
1040. 🚂 3 Sollia Atnesjø ✉ (vinter)

*

Hanestad
1045. 🚂 6 Øvre Rendal Elvål Unset

*

Barkald
Bellingmo
Alvdal
1070. 🚂 6 ⟿→ Gjelten ✉ Einabu Grimsbu Krokhaug Folldal
1080. 🚂 3 Eiriksrud ✉ Nordre Atnedalen Atnesjø ✉ (sommer)

*

Folldal Verk
Dalholen
⟿→ Hjerkinn

Alvdal—Hjerkinn

Posten i denne rute *(Alvdal—Hjerkinn)* sendes *søkndgl.* vekselvis over Alvdal og over Hjerkinn 🚂 (Se side 111.)

† Elgå, Femundvoll ✉ og Sømådalen sendes om sommeren *over* **Rena**

Auma
Tynset, side 112
Telneset
Eid stoppested
Tolga
120. 🚂 6 Vingelen

*

1125. 🚂 3 Hodalen

*

Håmmålvoll ✉
Os i Østerdalen
6050. 🚂 3 Brennbakken Vangrøfta Nordvang

*

6055 🚂 3 Narjordet Narbuvollen
6060. 🚶 3 Øversjødalen ⟿→ ⟨ Heggkåsa ✉ / Holøyan ✉
6065. 🚶 (🚂) 3 Tufsingdalen
Vinter: 6070 🚂 1 Elgå 6045 † Femundvoll ✉ ⟿→ Sømådalen † Sorka ✉
Høsøyen stoppested

Røros, side 112

*

Rørosbanen II
næste spalte.

II.

Orvos
Glåmos
6027. 🚶 3 Evavollen ⟿→ Tamnes ✉
6030. 🚶 3 Brekkebygd
6040 🚂 2 ⟿→ *Røros*

Harborg stoppested
Rugldalen
Nesvoll stoppested
Storvollen stoppested
Reitan ⟿→ Nerholla ✉
6025. 🚶 3 Ålen — 6023 🚶 6
Ålen stoppested
Stensli ⟿→ ⟨ Engesvoll ✉ / Kjerringvoll ✉
Drøia stoppested
Haltdalen
Flatberg stoppested
Langlete
Reitstøa
Singsås
Bjørgen ⟿→ ⟨ Forbygda ✉ / Hermo ✉
Kotsøy
6012. 🚂 2 (Også 6005.) Rognes
Rognes-Budalen)
Budalen ⟿→ ⟨ Enmo ✉ / Storbudal ✉

Støren
Hovin i Gauldal
⟿→ Lauvåsen ✉

Lundamo
Ler
Kvål
Søberg
Melhus; 5971 🚂 6 Nypan
Sagberget Korsveien Hølonda i Gauldal
Heimdal
Kollstad stoppested
Buenget —
Selsbakk Stasjon
Stavne stoppested
Skansen —

Trondheim, side 215

Postpakkes og merkes Støren-Tr.heim ell. Dovreb II.
Felles linje med Dovrebanen.

Rørosbanen.

I.

Alvdal
Atna
Atnesjø
Auma
Barkald
Bellingmo
Bjøråsnes
Brennbakken
[Dalholen]
[Einabu]
Eiriksrud
(Elgå)
Elvål
Evenstad
[Folldal
Folldal Verk
Gjelten
[Grimsbu]
Grundset
Hanestad
Heggkåsa
Hermo
***Hjellum**
Hodalen
Holøyan
Hornset
***Hørsand**
Håmmålvoll
***Ilseng**
Koppang
[Krokhaug

*) *Kun* nordfra.

Lomnessjøen
***Løten [Lautin]**
***Midtskog**
Narbuvollen
Narjordet
Nordre Atnedalen
Nordvang
Ophus
Os i Østerdalen
Rasta
[Rena, *direkte*]
Rendal, Øvre
***Romedal**
Rudstad
Sollia
Stai
Steinvik
Storsjøen
Svanåsen
(Sømådalen)
Telneset
Tolga
Tufsingdalen
[Tynset, *direkte*]
Unset
Vangrøfta
Vingelen
Øksna
Øversjødalen
***Ådals Bruk**
Åsta

II.

Bjørgen
[Brekkebygd**
Budalen
Bussleinan
Enmo
Evavollen
Engesvoll
Glåmos
Haltdalen
***Heimdal**
***Hovin i Gauldal**
***Hølonda i Gauldal**
Forbygda
Kjerringvoll
Klett
***Korsveien**
Kotsøy
***Kvål**
Langlete

***Lundamo**
***Ler**
***Melhus**
Nerholla
***Nypan**
Orvos
Reitan
Reitstøa
Rognes
Rugldalen
Sagberget
***Selsbakk St.**
Singsås
Stensli
Storbudal
[Støren]
***Søberg**
[Tamnes]
Ålen

*) Felles stoppesteder med *Dovrebanen*. Pakkes og merkes *Tr.heim — Støren* og vedk. tognr.
**) I sydg. retning (fra Støren).

Elverum, *transitt.*

Bergeberget
Flermoen
Gardåsen
Grøndalen
Hernes
(Jordet i Trysil)
Kjernmoen
Lutnes
Lørdalen
Nybergsund
Nyhus
Plassen i Trysil
Skjærberget
Sørskogbygda
Trysil
Tørberget
Ulvsjøen
Østby

Rena, *transitt.*

Blæstad
Deset
Drevsjø
(Elgå)
Engerdal
Engerneset
Femundsenden
Femundvoll
Grasegga
Haugedalshøgda
Heggeriset
Jordet i Trysil
Kvitvorda
Osen
Sjølisand
Snerta
Sorka
Sølen
(Sømådalen)
Sørevoll
Veslbu

Supplement

Ilseng ⋙→ Hommelstad—Hellstad, t. + r. 21.7 km. 🚶 4 g. uktl.: m., o., f., l. kl. 12.0

928 🚶 t. + r. 24 km.; søkndgl.
Romedals nordbygd
Romedal

✉ Fra Ilseng kl. 12.30, efter tog 341; i Romedal kl. 15.0
» Romedal kl. 15.20 på Ilseng » 18.0

Hørsand ⋙→ Balke, t. + r. 12 km. 🚶 3 g. uktl. t., t., l. kl. 12.0 efter tog 341.

Ådals Bruk ⋙→ Store Benningstad. t. + r. 17,4 km. 🚶 søkndgl. kl. 12.15, efter tog 341.

Løten I ⋙→ Solberg, t. + r. 33 km. 🚶 3 g. uktl.: t., t., l kl. 12.15, efter tog 341
II ⋙→ Nøkleby, — 28 — 🚶 3 „ — —»— — —»—
III ⋙→ Østbygden, — 28,5 — 🚶 søkndgl. — —»—
IV ⋙→ Ringnes, — 18,2 — 🚶 — — —»—
V ⋙→ Formo, — 18 — 🚶 — — —»—

Elverum.

I ⟶ Murud, t + r. 24 km. søkndgl. *em*
II ⟶ Ørbekken, — 24 — 5 g. uktl.: m., o., t., f., l. *em.*

1370 »*RN*« *2781,* 75 km., søkndgl.

Hernes I ⟶ Julusmoen t. + r. 36 km.; søkndgl. *em.*
II ⟶ Kulbulien — 14 — — — —

1377 t. + r. 16 km., søkndgl. | Fra Hernes *em.*; i Sørsk.bygd. *aft.*
Sørskogbygda | » Sørsk.bygd. *mg.*; i Hernes *fm.*

⟶ Langholen t. + r. 16 km.; 3 g. uktl.: m., o., f. *em.*
⟶ Siljuberget, t. + r. 30 km.; søkndgl. *em.*
⟶ Risberget, t. + r. 20 km. 3 g. uktl.: t., to., l. *em.*

*

Bergeberget
Kjernmoen I ⟶ Odden, t. + r. 40 km. 3 g. uktl.: t., t., l. *em.*
II ⟶ Ulvsjøen-Vestby, t. + r. 58 km. 3 g. uktl. m , o., f. *em.*

*

Nyhus
Tørberget ⟶ Storsveen, t. + r. 16 km. 2 g. uktl.: ti., f. *em.*
Grøndalen
Nybergsund

1401 »*RN*« *2782,* 15 km., søkndgl. | Fra Nybergsund kl. 16.20; i Østby 17.15.
Østby | » Østby » 7.30; i Nybergs. 8.10.

I ⟶ Flermoen —Berg., t. + r. 18 km., 3 g. uktl.: m., o., f. *fm.*
II ⟶ Kvernmosætra, t. + r. 24 km., 3 g. uktl.: ti., t., l. *fm.*
III ⟶ Løvbekksætra t. + r. 18 km. 2 g. uktl.: m., f. *em.*
⟶ Skjærhøllen t. + r. 14 km.; 2 g. uktl.; m., f. *kveld.*

1405 »*RN*« *2798,* 40 km.; m., o., f. | Fra Østby kl. 18.0; i Lørdalen 20.0
Støa. | » Lørdalen kl. 5.0; i Østby 6.45.

Lørdalen ⟶ Linnes, t. + r. 48 km 3 g. uktl.: ti., t., l. *fm.*

*

1400 »*RN*« *2792,* 18 km., søkndgl. | Fra Nybergsund kl. 16.15; på Plassen 17.0
Plassen i Trysil | » Plassen kl. 7.30; i Nybergsund 8.15

⟶ Skjærberget, t. + r. 18 km. 2 g. uktl.: ti., l. *em.*
[Gardåsen, 3 g. uktl.: t., t., l.
[Lutnes, 4 » — : m., t., t., l.

*

Trysil I ⟶ Krossberget-Ørsjøsætra-Drevdalen, t. + r. 66 km. hver fredags *em.*
II ⟶ Kjernåsen- . . . . t. + r. 46 km 2 g. uktl.: m., to. kl. 12.0 } korresponderer
Elgshøen, — 8 - 2 - — » » em. } underveis.

1435 „*RN*" *2793,* 15 km., 3 g. uktl.: t., t., l.

Jordet i Trysil | Fra Trysil kl. 16.15; på Jordet kl. 17.0
» Jordet » 8.45; i Trysil » 9.30

⟶ Eltedalen t. + r. 30 km.; 3 g. uktl.: ti., t., l.
***NB.!** Jordet forbindelse også over Rena.*

Fra Elverum kl. 13.30; i Trysil kl. 16.30
« Trysil - 8.30; · Elverum - 11.0

*

Øksna ⟶ Svanåsen (1 km.) søkndgl. *em.*

*

Rena

I ⟶ Almus t. + r. 20 km.; søkndgl. kl. 14.0
II ⟶ Øgle Viken — 28 - —„—

1005 »RN« 2910. 50 km.; søkndgl.

Haugedalshøgda ⟶ Blikberget t. + r. 28 km.; 2 g. uktl.: o., l, kl. 15.0

Grasegga
Deset
Sjølisand

Fra Rena kl. 13.45; i Sjølisand kl. 16.5
„ Sjølisand - 8.0 ; på Rena „ 10.15

*

Fortsettelse næste side.

Rena, forts. fra forr. side.

1015 »RN« 2914. 132 km.; søkndgl.

Osen

✉ Fra Rena kl. 14.0; ved Fem.end 19.50
„ Femundsend - 5.30; på Rena 10.20

⇒ Slemdalen—Løsetosdalen t. + r. 40 km.; 3 g. uktl.: m., o., f. kl. 7.0

Blæstad
Jordet i Trysil
NB. Jordet har også forbindelse med *Elverum* over Trysil.
Engerneset
Heggeriset
Engerdal

6076 t. + r. 46 km.; 2 g. uktl.: mandag og fredag.

Sølen ⇒ Galten, t. + r. 26 km.; 2 g. uktl.: m., i. *em.*
Snerta ✉
Kvitvorda

✉ Fra Engerdal kl. 9.0; i Kvitvorda *em.*
„ Kvitvorda „ 9.0; i Engerdal —

Sørevoll ✉
Drevsjø ⇒ Veslbu ⇒ Fløtningen, Sverige (for tiden innstillet)
Femundsenden ⇒ Sørjoten, t.+r. 10 km.; 2. g. uktl: onsd., lørd. *fm*

⛴ «*RN*« ***980,*** 66 km. *Femundsjø.*

Se *Røros*, s. 113.
Sorka ✉
Buvika stoppested.
⇒ Sømådalen
⇒ Femundvoll ✉
Elgå ⇒ Røstvollen—Valdal—Elgådal, t. + r. 40 km.; 2 g. uktl.: s., o. *fm.*
Søndervika, ende-stoppested
Korssjøen stoppested ⇒ Hådalsveien, t. + r. 14 km.; , se under Røros side 113

6045 »***RN*« *8775,*** 36 km. ⇒ *Røros*, side 113

Rasta ⇒ Huset—Svingen, t. + r. 9 km.; 3 g. uktl.: t., t., l. kl. 15.45

Stai I ⇒ Lensm., Sparebanken—Storstue—Berger, t.+r. 16 km.; søkndgl. kl. 16.0
II ⇒ Stor-Elvdals Forbruksf.—Knutsgård—Sonstumoen — 22 - — - „
Koppang

⇒ Noren, t. + r. 14 km.; søkndgl. *em.*

1036 »***RN*« *2920;*** 37 km.; søkndgl.

✉ Fra Koppang kl. 16.20 på Hornset 18.10
„ Hornset „ 10.25 „ Kopp. 12.25

Storsjøen ⇒ Andrå, t. + r. 6 km. 3 g. uktl.: t., t., l. kl. 18.30
⇒ Akre og Stortrøen, t. + r. 22 km.; søkndgl. kl. 16.30
Lomnessjøen, Hornset

Atna

1040 »***RN*« *2930,*** 30 k., 3 g. uktl., m., o., f. (I juli, aug., sept. *søkndgl.*)

Sollia ⇒ Atnabru, t. + r. 42 km., t., t., l. *em.*
⇒ Atnesjø✉-Neset — 18 — t., t., l. „

✉ Fra Atna kl. 17.30; i Sollia kl. 19.30
„ Sollia „ 10.30; på Atna „ 12.0

Hanestad

1045 »***RN*« *2939,*** 30 km. søkndgl.

Øv.Rendal ⇒ Hårset, t.+r. 15 km.; 5 g. uktl.: m., o., t., f., l. *em.*
Elvål
Unset

✉ Fra Hanest. kl. 18.0; på Unset kl. 21.0
„ Unset „ 8.30; „ Hanestad 11.0

Alvdal
I ⇒ Pladsen—Baugen, t. + r. 20 km. 5 g. uktl.; m., o., t., f., l. *aft.*
II ⇒ Rønningen — 16.4 - 3 - — 1/12-1/6: m., o., f. *em.*; 1/6-1/12 søknd. *em.*
III ⇒ Brandvoll—Berget — 17.3 - 3 - — sommer t., t., l. *mg*; vinter m., o., f. *aft.*

1070 »***RN*« *2950,*** søkndgl.
Einabu, Grimsbu
Krokhaug
Folldal

1080 »RN« 2945, 37 km. 3 g. uktl.: t., t., l.

Nordre Atnedal
Eiriksrud ✉
Straumbu
Atnasjø ✉

✉ Fra Folldal *mg.* i N. Atnedal *fm.* - Atnasjø ✉ «
Fra Atnasjø ✉ *fm.* i N. Atnedal *md.* » Folldal *em.*

Folldal Verk
Dalholen
Hjerkinn, *stasj. på Dovrebanen* s.d.

✉ Fra Alvdal kl. 7.15; på Hjerkinn kl. 10.45
„ Hjerk. - 12.20; på Alvdal - 16.0

Auma ⇒ Tronskroken—Berget—Straumen, t. + r. 12 km.; 3 g. uktl.. t., t., l. *mg.*

Tynset

I ⟩⟩⟩→ Moan, t. + r. 14.6 km.
II ⟩⟩⟩→ Næverrøsten — 14.5 «
III ⟩⟩⟩→ Støholen — 14 «
} søkndgl.; sommer kl. 17.⁰ vinter - 8.⁰

IV ⟩⟩⟩→ Fåset ✉ (ca. 26 km.) søkndgl. *mg.*
⟩⟩⟩→ Fåset—Fådal ✉ (t. + r. ca. 14 km.); 3 g. uktl.: t., t., l. *mg.*
V ⟩⟩⟩→ Røsteggen t. + r. 15 km.; 3 g. uktl.: t., t., l. *aft.* (efter tog 441).

1104 »RN« 2963, 20 km.; 4 g. uktl.
Tylldalen
✉ Fra Tynset kl. 1.40; i Tylldalen *em.*
„ Tylldalen *mg.*; på Tynset kl. 9.45

1106 »RN« 2967 30 km.; 2 g. uktl-: ti., l.
Brydalen
Finstad
✉ Fra Tynset kl. 13.30; i Finstad kl. 14.30
„ Finstad - 9.30; på Tynset - 10.30

1110 »***RN« 2970-71,*** 78 km.; 4 g. uktl.
Lonås
Fossbakken ✉
Nytrøa (Røstvangen)
Bubakk
Kvikneskogen (Støa)
Yset, Kvikne (Ølset)
Nåvårdalen ✉. Innset
Ulsberg, ***Dovrebanen***
✉ Fra Tynset m., o., kl. 9.15; på Ulsberg kl. 12.⁰
„ — t. ,l. kl. 17.⁰; - — - 20.⁰
Fra Ulsberg m., o., kl. 12.15; på Tynset kl. 15.15
„ — t., l. - 10.15; - — - 13.15

Tolga ⟩⟩⟩→ Erlien, t. + r., 12 km.; søkndgl. kl. 9.⁰ om vinteren, kl. 18.30 om sommeren.

1120 12 km., søkndgl.
Vingelen
✉ Fra Tolga kl. 11.30; i Vingelen kl. 13.30
„ Vingelen „ 8.⁰ ; i Tolga „ 10.⁰

1125 16 km.; 3 g. uktl., t., t., l.
Hodalen
✉ Fra Tolga kl, 17.30; i Hodalen kl. 18.30
„ Hodalen „ 14.⁰ ; i Tolga „ 15.⁰

Os i Østerdalen

6050 14 km.; 3 g. uktl.: t., t., l.
Brennbakken
Vangrøfta
Nordvang
⟩⟩⟩→ Dalsbygden
✉ Fra Os kl. 9.30; i Nordvang *md*:
„ Nordvang *em.* „ Os kl. 18.⁰

6055 25 km., 3 uktl.: t., t., l.
Narjordet
Narbuvollen
6060 19 km., 3 g. uktl.
✉ Fra Os t., t., l. kl. 9.30
i Narbuv. — „ 13.⁰
fra — t., t., l. *em.*
i Øversj.dal — „
Fra Øversj.dal t., t., l. *mg.*
i Narbuv. — *md.*
fra — t., t., l. 14.⁰
i Os — 18.⁰

Øversjødalen ⟩⟩⟩→ Heggkåsa ✉, t. + r. 26 km.; 3 g. uktl.; t., t., l. *em.*

6065 15 km.; 3 g. uktl.: t., t ,l.
Tufsingdalen
✉ Fra Narbuvoll. kl.14.⁰ ; i Tufsingdal *em.*
„ Tufsingdal *mg.* i Narbuvoll *fm.*
⟩⟩⟩→ Midtdalen--Sæter, t. + r. 14 km.; 2 g. uktl. ; ti., l. *em.*

Røros

I ⟩⟩⟩→ Galåen—Sundet—Rørosgård, t. + r. 30 km.; 3 g. uktl.: t., t., l. kl. 9.⁰
II ⟩⟩⟩→ Langen i Hådalen—Sønderviken — 66 - 2 „ — ti., f. „ 10.⁰

6040 34 km.; søkndgl.
Hitterdal ⟩⟩⟩→ Harsjøen, t. + r. 16 km.; 2 g. uktl.: ti., f. *fm.*
⟩⟩⟩→ Koian ✉ t + r. 6 km.; 2 g. uktl.: t., f. *fm.*

Steinsåsen
6042 6 km. Feragen } Søkndgl. til samb. med rute-bilen
✉ Fra Røros kl. 16.30; i Brekkeb. kl. 18.30
„ Brekkeb. kl. 8.⁰ ; i Røros - 10.⁰

Pantsåttvoll ⟩⟩⟩→ Sollien, t + r. 18 km.; 2 g. uktl.: ti., f. *fm.*
Brekkebygd ⟩⟩⟩→ Vauldalen ✉ (tollst.) t. + r. 16 km.; 2 g. uktl.: ti., f.
NB. Brekkebygd også forb. med *Rørosbanen* over Glåmos.

Røros forts. næste side

Rørosbanen

Røros, forts. fra forr. side

6045 36 km.
Korssjøen st. ⟶ Hådalsveien, t. + r. 14 km.; 🚶 { 1/6—31/7 mand. *mrg.*; 1/8—15/9 m., fr. —; 16/9—30/9 mand. —
Søndervika, ende-stoppested

RN 980 66 km. *Femundsjøen*

* Elgå
⟶ Røstvollen–Valdal–Elgådal, t. + r. 40 km.; 🚶 2 g. uktl.: s., o. *fm.*
Buvika stoppested ⟶ Sømådalen
⟶ Femundvoll ✉

over Rena.
Sorka ✉
Femundsenden ⟶ Sørjoten, t. + r. 10 km.; 🚶 2 g. uktl: o., l. *fm.*
1436 *„RN" 2914*, 67 km.
Drevsjø ⟶ Veslbu (8 km.)
Sørevoll ✉
Engerdal
6076 t. + r. 46 km.; 2 g. uktl.: mandag og fredag
Sølen
⟶ Galten, t. + r. 26 km.; 🚶 2 g. uktl.: m., f. *em.*
Snerta ✉
Kvitvorda
Heggeriset
Engerneset
Jordet i Trysil { *„RN" 2914* ⟶ *Rena*; — *2793* ⟶ Trysil (og *Elverum*)

*

Glåmos
⟶ Viken–Bukvoll t. + r. 20 km.; 🚶 3 g. uktl.: t., t., l. *mg.*
⟶ Sandneset–Bekkos — 🚶 3 „ - „ „ „ -
6027 🚶 16 km.; 3 g. uktl.: t., t.. l.
Evavollen
✉ Fra Glåmos kl. 11.30; i Evavoll kl. 14.
„ Evavoll „ 16.0 ; i Glåmos „ 18.0
⟶ Tamnes ✉ t. + r. 6 km.; 🚶 3 g. uktl. t., t., l.

*

6030. 🚶 19 km.; 3 g. uktl.: t., t., l. *em.*
Brekkebygd (6040 ⟶ Røros, s. d.)
⟶ Fjellheim (i Ridalen)–Myrmoen t. + r. 35 km.; 🚶 1 g. uktl.: l. kl. 16.0

*

Rugldalen ⟶ Vongraven, t. + r. 12 km.; 🚶 3 g. uktl.: t., t., l. kl. 10.0

*

Reitan
6025 🚶 t. + r. 22 km.; 3 g. uktl.: t., t., l.
Nerholla ✉
Ålen *(Se også under Ålen st.)*
✉ Fra Reitan kl. 13.0 ; i Ålen kl. 17.0
„ Ålen „ 9.0 ; i Reitan „ 11.0

Ålen stoppested
6023 🚶 6 km.; *søkndgl.* se også under Reitan
Ålen
✉ Til korresp. m/ tog 441 414

*

Stensli (Steinsli) ⟶ Engesvoll ✉ — Kjerringvoll ✉ t. + r. 28 km.; 🚶 3 g. uktl.: t., -, l. kl. 13.0

*

Haltdalen ⟶ Aunegrenden, t. + r. 20 km.: 🚶 3 g. uktl.: t., t., l. kl. 13.30

*

Bjørgen ⟶ Hermo ✉ — Forbygda ✉ t. + r. 20 km.; 🚶 4 g. uktl.: m., -, f., l. kl. 11.0

*

Kotsøy
6012 🚶 16 km.; 3 g. uktl.: m., o., f.
Budalen, *se også under Rognes!*
✉ Fra Kotsøy kl. 13.0 ; i Budal. kl. 15.0
„ Budal. - 10.0 ; i Kotsøy „ 11.30

I ⟶ Storbudal ✉ t. + r, 18 km.; 🚶 3 g. uktl.: m., o., f. *fm.*
II ⟶ Enmo ✉ — 16 - 🚶 3 „ — - - - „

*

Rognes
6005 🚶 17 km.; 3 g. uktl.: t., t., l.
Budalen
NB. 3 g. uktl. forb. over Kotsøy
✉ Fra Rognes kl. 13.0 ; i Budal. kl. 15.0
„ Budalen „ 10.0 ; i Rognes *fm.*

*

Støren, *Dovrebanen.*

---

*) Under „Fæmund"s fart på Femundsjøen (mai—november) går *Elgå* og *Sømådalen*
fra **Røros** tirsd. og fred. 7.30.
„ **Rena** —"— 14.0 (via Femundsenden, *derfra* onsd. og lørd. kl. 9.0)
Utenom d/s farten: *Elgå* kun over Os i Østerd.
Sømådalen { — Os, derfra hver tirsd.
— Rena (via Femundsenden) hver mand. og fred. kl. 14.0

Gjøvikbanens postekspedisjon.

(Oslo—Gjøvik)

1470. »R. N.« nr. 42

Oslo—Hakadal: *Oslo transitt.*

Oslo ☆
(Tøyen stoppested)
Grefsen, Oslo *lokal*
Kjelsås
(Sandermosen stoppested)
(Movatn stoppested)
Nitteda!
1475. 6 Slattum.
(Åneby stoppested)
Hakadal
Stryken
Harestua
Bjørgeseter
Grua ⟿ Mylla ✉
Roa
1850. »R. f. N.« 41 *Bergensbanens postekspedisjon.*
Lunner
Gran
1505. 6
Granvollen
Sølvsberget
Vestre Gran
Jaren
»R. f. N.« 43 Brandbu
Røykenvik 1530. 6 ⟿ Bjoneroa *1665*
Bleiken
Kutjern ✉
Hågår
1540. 6 Einastrand ⟿ Dyrud ✉
Eina
1650. (»R. f. N.« 45) *Valdresbanens postekspedisjon.*

Reinsvoll ⟿ Pålsrud ✉
»R. f. N.« 44.
Bøverbru
Kolbu
Lena
18 Kapp
Kraby
Bilitt
Skreia

Gjøvik - Skreia
Kapp
Lena
Mellomberg ✉
Skreia

Raufoss
Breiskallen
Nygard
Gjøvik
- side 116 -

1611 6: *Gjøvik—Lillehammer* (»RN« 3200)
Redalen
Smedmoen ✉
Biri
Biristrand
Vingrom
⟿ Lillehammer, *Dovrebn.*

1610 6: *Gjøvik—Aust-Torpa* (»RN« 3210).
Redalen
Snertingdal
Midtsnertingdal
Øvre Snertingdal
1615 *c* 6
Aust-Torpa
⟿ *Valdresbn.* over Dokka

»RN« 902 *Mjøs-ferja 6: Gjøvik-Smedstua-Hamar*
Smedstua
6
Hamar
Dovrebanens postekspedisjon
Rørosbanens —·—

[Biri]
[Biristrand]
Bilitt
Bjoneroa
Bjørgesæter
Bleiken
Brandbu
Breiskallen
Bøverbru
Dyrud
Eina
Einastrand
Gran
Granvollen
Grua
(Hakadal*)
Harestua
Hågår
Jaren
Kapp
(Kjelsås*)
Kolbu
Kraby
Kutjern
Lena
Lenabygda
Lunner
Midtsnertingdal
Millomberg
Mylla
(Nittedal*)
Nygard
Pålsrud
Raufoss
[Redalen]
Reinsvoll
[Roa]
Røykenvik
Skreia
Skumsjøen
(Slattum*)
Smedmoen
[Smedstua]
Snertingdal
Stryken
Sølvsberget
Vestre Gran
Østre Kolbu
[Øvre Snertingdal]
Solset

*) Pakkes på Gjøvikbanen kun i retning *til* Oslo; *ellers Oslo transitt.*

Supplement.

Nittedal ⟶ Gaustad—Ask—Spenningsby, t. + r. 17 km.; søkndgl.

1475 t. + r. 16 km. søkndgl.
Slattum
⟶ Åros, t. + r. 13 km.; søkndaglig *form.*

Fra Nittedal kl. 9.45; i Slåttum kl. 10.45
„ Slattum „ 11.0 ; i Nittedal - 11.30

Hakadal ⟶ Strøm—Slettmoen, t. + r. 24 km.; søkndgl *fm.*

Roa I ⟶ Sand—Frøsli—Melås—S. Opdalen, t. + r. 18 km., søkndgl. kl. 10.30
II ⟶ Ryen—Fagot—Nordstrand skole — 21 - 5 g. uktl.: m., t., t., f., l. „

Lunner I ⟶ Kjørven—Bolken—Bravoll—Narverud t. + r. 21 km.; 5 g. uktl.: m., t., t., f. l. kl. 10.30
II ⟶ Bjørnstad—Asplund—Heily—Hallum — 23 - 5 - — —„— „ „
III ⟶ Volla—Bråstad—Ulven—Nord.Opdalen — 21 - 5 - — —„— „ „

Gran I ⟶ Grini—Vien—Kjekshus-Grimsrud, t. + r. 30 km.; 4 g. uktl.: m., t., t., l. kl. 11.0
II ⟶ Hoff—Saug—Hvaleby—Vindørum — 20 - søkndgl. „ „
III ⟶ Vøien—Hval—Dynna—Søre Ål — 20 - 5 g. uktl.: m., t., t., f., l. „ „

1505 t. + r. 26 km.; søkndgl.
Granvollen
Sølvsberget
Vestre Gran I ⟶ Klæstad—Skattum—Heier t. + r. 10 km ; 3 g. uktl.: t., t., l. kl. 15.30
II ⟶ Ruden—Steinsrud—Hvinden — 10 „ 3 - — t., f., l. —

Fra Gran kl. 11.30; i Vestre Gran *em.*
„ — V. „ *em.*; i Gran kl. 16.0

Iaren I ⟶ Dvergstua—Molstad—Tingelstad t. + r. 15.5 km. søkndgl.: kl. 11.0
II ⟶ Lauvlia—N. Ragnhildrud — 22 - — — —

Brandbu I ⟶ Hole — Kløvstad — Nordre Tingelstad, t. + r. 22 km., søkndgl. kl. 10.15
II ⟶ Stoksrud—Alm— Bredgaten — 18 - — —
III ⟶ Augedalsbru—Egge—Jølsen — 14 - — —

Røykenvik
1530 t. + r. 37 km.; søkndgl.
Skari, Eidså
Gjervika, Ytre Horn
Bergestua

Fra Røykenv. kl. 11.0; i Bjoneroa kl. 13.0
„ Bjoneroa „ 11.0; i Røykenv. „ 13.30

⟶ Bjoneroa
⟶ Bjone—Bjoneskogen, t. + r. 20 km.; 3 g. uktl.; t., t., l. kl. 14.0

1665 t. + r. 34 km.; søkndgl.
Ringelia

Fra Bjoneroa kl. 19.0 ; i Ringelia kl. 21.0
„ Ringelia „ 14.0 ; i Bjoneroa „ 16.30

NB. Utveksler post med budet fra Skrukli, *Valdresbn.*

Bleiken ⟶ Runden—Henning—Nyhus, t. + r. 25 km.; 2 g. uktl.: ti., l. kl. 11.0

Hågår
1540 6 km ; søkndgl.
Einastrand
⟶ Dyrud ✉ t. + r. 4,5 km.; 3 g. uktl.: t., t., l. *em.*

Fra Hågår kl. 11.0 ; i Einastr. kl. 12.0
„ Einastr. „ 9.0 ; i Hågar „ 10.0

Eina ⟶ Teterud, t. + r. 27 km.; 5 g. uktl.: m , o., t., f., l. kl. 11.30

Reinsvoll I ⟶ Malterud t. + r. 20 km.; 5 g. uktl.: m., o., to., f., l. kl. 11.30
II ⟶ Pålsrud ✉—Vestbakken, t + r. 23 km.; 5 g. uktl.: m., t., t., f., l. kl. 11.30
»RN« 44
Bøverbru I ⟶ Helset t. + r. 19 km.; søkndgl. kl. 12.0
II ⟶ Sivesind — 20 - — —

Kolbu I ⟶ Tandsæter t. + r. 26 km.; 5 g. uktl.: m., ti., to.; f., l. kl. 12,30
II ⟶ Østre Kolbu ✉—Holte — 28 - 5 „ — —„—

Lena I ⟶ Nygård t. + r. 16 km.; 5 g. uktl.: m., t., t., f., l., kl. 12.30
II ⟶ Lensbygda ✉ — 21 - søkndgl. - „
III ⟶ Grøtberg, Solset ✉ — 20 - —
Kapp
I ⟶ Billerud t. + r. 13 km.; søkndgl. kl. 13.0
II ⟶ Nordlien 25 - — - 12.35

Bilitt ⟶ Starum, t. + r. 20 km.; søkndgl. kl. 12.40

Skreia I ⟶ Overn t. + r. 18 km., søkndgl. kl. 13.0
II ⟶ Fjellhaug — 19 - — - „

Gjøvikbanen

Raufoss

I ⟶ Alm t. + r. 18 km.; 5 g. uktl.: m., o., t., f., l. kl. 11.45
II ⟶ Roksvoll — 12 - 5 - — —„— „ —

Breiskallen ⟶ Skumsjøen ✉—Åndalen, t. + r. 20 km.; 5 g. uktl.; m., o., to., f., l., kl. 12.0

Gjøvik

I ⟶ Husmorskulen-Ungdomsskulen-Dalborgen t. + r. 23.5 km. søkndgl. kl. 12.15
II ⟶ Tømmerstigen ✉—Koll — 24 - — - „
III ⟶ Tømmerstigen ✉—Gubberud—Skyberg — 30 - — - 15.0
IV ⟶ Føllingstad — 25 - — - 12.0

1600 12 km.; søkndgl.
Tobru ✉
Sagstuguroa ✉
Vardal

✉ Fra Gjøvik kl 12.0 ; i Vardal kl. 12.30
„ Vardal „ 11.0 ; i Gjøvik „ 11.30

⟶ Seval t. + r. 20 km.; 5 g. uktl.: m., o., t., f., l. kl. 13.0

1611 »*RN*« *3210,* søkndgl.: ✉ Fra Gjøvik kl. 13.0; i Øv. Snertingdal 18.0
» Øv. Snertingdal - 8.22; - Gjøvik 9.40

Redalen
Snertingdal
1615 a t. + r. 30 km. søkndgl. *em.*
Østover den gamle vei; fra Snertingdal 14.30; i Redalen 17.0
Vestover — nye — „ Redalen 15.0; - Snertingdal *aft.*

Midtsnertingdal
Øvre Snertingdal
1615 b t. + r. 34 km., søkndagl. *em.*
(Østover: fra Øv. Snertingdal 10.0; i Snertingdal 12.0
Vestover: . Snertingdal 14.30; - Øv. — *aft.*

1615 c t. + r. 14 km. søkndagl. *md.*
Østover: fra Aust-Torpa kl. 16.0

Aust-Torpa ⟶ *Valdresbanen* over Dokka.

1610 »*RN*« *3200,* søkndgl.: *Gjøvik—Lillehammer*

Redalen ⟶ Stokke—Torsrud t. + r. 16 km.; 4 g. uktl.: m., o., f., l., kl. 13.0
Smedmoen ✉
Biri I ⟶ Skumlien—Herberg ✉ t. + r. 30 km.; søkndgl. kl. 14.0
II ⟶ Kårstad — 20 - — - „
Biristrand ⟶ Biri, t. + r. 20 km.; søkndgl. kl. 16.0 (fra Biri kl. 13.0)
Vingrom ⟶ Biristrand — 13 „ 5 g. uktl.: m., t., o., f,, l. *em.* (fra Biristr. kl. 14.0)
⟶ *Lillehammer* *Dovrebanen*

✉ Fra Gjøvik kl. 7.0	✉ Fra Lillehmr. kl. 8.0
✉ » — « 11.30	✉ » — « 14.45
✉ » — « 18.30 (*kun* Lhm.)	✉ » — « 16.45 (*Kun* Gvk.)

1606 (Mjøs-ferja) »RN« 902, 1 g.søkndgl.
Smedstua
»RN« *2665*
Hamar

✉ Fra Gjøvik kl. 9.0; i Hamar 10.45
„ Hamar - 14.30; - Gjøvik 16.30

1597 6 km. søkndgl.
Nordre Toten

✉ Fra Gjøvik kl. 14.0: på N. Toten 14.55
« N. Toten « 11.0; « Gjøvik 11.25

1598 »RN« 3270, søkndgl.

Kapp	✉ Fra Gjøvik kl 8.0, 15.15	Fra Skreia kl. 7.50
Lena*)	ved Kapp - 8.30, 15.45, 18.10	ved Mellomberg - 8.5
Mellomberg ✉	- Lena - 8.45, 16.5, 18.30	- Lena - 8.15, 11.30,
Skreia*)	- Mellomberg ✉ 16.15	- Kapp - 8.25, 12.0,
	- Skreia kl. 16.40	i Gjøvik - 8.55,

*) Også over Reinsvoll, *Gjøvikbn.*

Valdresbanens postekspedisjon.

1650. («RN». 42 Eina—Fagernes).
Sidelinje fra Gjøvikbanen [1470. «RN» 45.]

(Fra Oslo)
Eina
Trevatn
Skrukli
1655. 6.
Enger (—Øvre Horn)
*
1660. 6.
Ringeli
1665. 6.
Bjoneroa, (1530. (v og) 6
→ Røykenvik)
*
Fall
Hov i Land
Bjørnerud
Fluberg
Odnes
1680. 3.
Landåsbygda
*
Dokka, → Gry, Gjuve
1695. 6.
Torpetun
Aust-Torpa
[1615 c. 6 Øvre Snertingdal
(og videre til Mjøs-byerne)
*
Nord-Torpa → Nørdstelia
*
1698. 6.
Vest-Torpa
*
Nordsinni jarnvegsstasjon
→ Nordsinni
Etna i Valdres
Tonsåsen
1727. 6.
Bruflat
1728 6
Flatøydegarden
1732. 3.
Nordre Etnedal
*
1741 6.
Breidablik
*
Bjørgo Stasjon
1740
6.
Bagn
1750. 4.
Reinli
→ Lii skule
*
Hølera
Garthus
Begndalen
Begna (Sørum)
2180
Nes i Ådal
2194 5
Lindlia
Storruste
Landsend
Hedalen i Valdres
*
6
Viker i Ådal
Renna
Sperillen
Ringen i Ådal (Ringmoen)
Hen
Hønefoss
Bergensbanen
Randsfjordbanen
—*—
Aurdal

(Også over Randsfjordbanen)

Fra Hønefoss . . . kl. 11.45
i Begna . . . . . „ 14.30
fra „ næste dag „ 9.15
i Bjørgo . . . . . „ 12.0

Fra Bjørga . . . . kl. 13.50
på Nes, Ådal . „ 16.20
fra „ næste d. „ 8.0
på Hønefoss . . . „ 10.15

(Forts. næste spalte)

Fortsettelse fra forrige spalte.

Aurdal → Nygard i Valdres, Vestringsbygdi, Åbjør

Leira Stasjon → Hegge, Fjellbu, Merket, Sanderstølen

Fagernes
1780. 6. (Rute gjennom Øystre Slidre)
Skrautvål → Holldalsfoss
Kollstad → Rudi
Rogne i Valdres
Volbu
Heggenes → Dalebygdi, Robøle
Skammestein
1795. 3.
Ukshovd
Beito
*
Beitestølen
Bygdin, om sommeren: 1/7—15/9
1803. i juli—15. sept.: 6.
Vinstervatn
*
1802. juli—aug.: 6.
Torfinnsbu
(Eidsbugarden)
*
Med bil-ruten gj. *vestre* Slidre s. d.
[Tyin]
1835. 1/7—15/9 6.
Tyinholmen
→ Eidsbugarden
(Bygdin)

Jotunheimen

1808. *Overlandsruten til Sogn*, 150 km. (til Lærdal)
søkndgl.
Ulnes
Røn [Fossheim]
1820. 3.
Vikhagen → Ryfoss - Lomen (1825)
1822. 20/6—20/9: 6.
Svedalen
→ Nøsen
*
Vestre Slidre, (Vollen)
Løken i Valdres
Lomen, Ryfoss } 1825 3 → Vikhagen 1820 → Røn
Høre → Laglim
Øylo
Grindaheim
Øye i Valdres
Skogstad i Valdres
Grøvsæter
Tyin
1935. juli-aug. 6.
Tyinholmen → Eidsbugarden
(Skogadalsbøen brevh. går nu over Turtagrø)
*
1/7—15/9
Nystova
Maristova
Hegg
Steinklepp
Vindhella
Kyrkjevoll
Ljøsne
Tønjum
Øvre-Årdal
Årdalstangen
Sogn
(Indre Sogn)
*

Lærdal, østover søkndgl.
Indre Sogns postekspedisjon s. d.
4550. *Sogns postekspedisjon* s. d.

Valdresbanen.

Aurdal
Aust-Torpa
Bagn
[Begna†]
[Begndalen†]
Beito
Beitestølen
Bjørgo Stasjon
Bjørnerud
Breidablik
Bruflat
Bygdin
Dalebygdi
Dokka
Eidsbugarden
Enger
Etna i Valdres
Fall
Fagernes
Fjellbu
Flatøydegarden
Fluberg
Garthus
Grindaheim
Gry
Grøvsæter
Gjuve
[Hedalen i Valdr.†]
***Hegg**
Hegge
Heggenes
[Hen†]
Holldalsfoss
Hov i Land
Hølera
Høre
Kollstad
* Kyrkjevoll
Laglim
[Landsend †]
Landåsbygda
Leira Stasjon
Lii skule
[Lindlia †]
***Ljøsne**
Lomen
Løken i Valdres
***Maristova**
Merket
[Nes i Ådal †]
Nordre Etnedal
Nordsinni
Nordsinni jarnvegsst.
Nord-Torpa
Nygard i Valdres
***Nystova**
Nørstelia
Nøsen
Odnes
Reinli
[Renna †]
Ringelia
[Ringen i Ådal†]
Robøle
Rogne i Valdres
Ryfoss
Røn
Sanderstølen
Skammestein
***Skogstad i Valdres**
Skrautvål
Skrukli
***Steinklepp**
[Storruste†]
Svedalen
Tonsåsen
Torfinnsbu
Torpetun
Trevatn
***Tyin**
***Tyinholmen**
***Tønjum**
Ukshovd
Ulnes
Vestringsbygdi
Vestre Slidre
[Sperillen †]
Vest-Torpa
[Viker i Ådal†]
Vikhagen
***Vindhella**
Vinstervatn
Volbu
Øye i Valdres
Øylo
Åbjør

*) Pakkes *vestenfra* til *Sogn* (Indre Sogn)
†) Kun nordfra.

Supplement

Skrukli

1655 t. + r. 34 km.; søkndgl
Halmrast—Ramsbo
Øksne—Gullerud
Enger
→ Øvre Horn
Fra Skrukli kl. 12.0 ; i Enger kl. 14.30
» Enger » 9.15; i Skrukli » 10.45

*

1660 t. + r. 10 km.; søkndgl.
Nordre Halmrast
Ringelia
Fra Skrukli kl. 12.0; på Ringelia kl. 13.30
» Ringelia » 10.0; i Skrukli » 11.30
→ Skjellerud—Linnerud—Rundtom, t. + r. 23 km.; søkndgl. kl. 15.0

*

Fall → Fuglerud—Ånnerud—Mosæter—Honerud, t. + r. 20 km.; 3 g. uktl.: t., t., l. kl. 12.30

*

Hov → Hosvoll—Narum—Sykehuset—Lappen, t. + r. 20,4 km.; 4 g. uktl.: m., t., t., l. kl. 13.30

*

Fluberg I → Nes—Septon—Nordråk—Rundtom, t. + r. 19 km.; 5 g. uktl.: m., t., t., f., l. kl. 13.0
II → Pleiehjemmet—Byom—Landheim, — 21 — 4 » — —»— » —

*

Odnes → Lindalen, t. + r. 15,5 km.; 5 g. uktl.: m., t., t., f., l. *em.*

1680 t. + r. 24 km.; 3 g. uktl.: t., t., l.
Landåsbygda
Fra Odnes kl. 14.0; fremme kl. 19.0
» Landåsbygda » 9.0; — » 11.40

*

Valdresbanen.

Dokka I ⟶ Gry ⊠—Skogstad t. + r. 24 km.; 🚶 4 g. uktl.: m., t., t., l.
II ⟶ Bardalslia — 18 — 🚶 3 „ — t., t., l.
III ⟶ Li—Gjuve ⊠ — 22 — 🚶 3 „ — t., t., l.
IV ⟶ Aurlund—Jensestua—Bjerke — 24 — 🚶 søkndgl.

1695 🚂 25 km.; søkndgl.

Torpetun ⊠
Aust-Torpa

✉ Fra Dokka *em.* i Nord-Torpa *em.*
» Nord-Torpa; *mg.*; på Dokka *md.*

1615 🚶 t. + r. 14 km.; søkndgl.
Øvre Snertingdal

✉ Fra Aust-Torpa kl. 14.0; fremme ca. kl. 16.0
» Ø. Snertingd. » 16.30; — » » 18.30

NB! Øvre Snertingdal har ordinær forbindelse over *Gjøvik* og med *Dovrebanen* over Redalen. (Lillehammer—Gjøvik)

*

Nord-Torpa I ⟶ Strøm i Øverbygda, t. + r. 16 km.; 🚶 3 g. uktl.: m., o., f. kl. 9.0
II ⟶ Nørdstelia ⊠—Haugslia, — 30 — 🚶 3 „ — t, t., l. „ 7.30
III ⟶ Skartlia—Skinnerlia — 18 — 🚶 3 „ — —»— „ —

*

1698 🚂 14 km.; søkndgl.
Vest-Torpa

✉ Fra Dokka *em.*; i Vest-Torpa *em.*
» Vest-Torpa *mg.*; på Dokka *md.*

I ⟶ Lunde sæter—Ommelstadsæter, t. + r. 19 km.; 🚶 3 g. uktl.: t., t., l.
II ⟶ Haukedalen—N. Ulsåker — 23 — 🚶 3 „ — —»—

*

Nordsinni I ⟶ Kjendset, t. + r. 22 km.; 🚶 3 g. uktl.: t., t., l. kl. 14.30
I ⟶ Gurihus, — 22 — 🚶 3 » — —»— „ —

*

Etna i Valdr. ⟶ Lønnom, t. + r. 20 km.; 🚶 3 g. uktl.: t., t. l. 1/11—1/3: m., o., l. kl. 17.45

*

Tonsåsen
1727 🚂 ca. 9 km.; søkndgl.
Bruflat

✉ Fra Tonsåsen kl. 17.20; på Bruflat *em.*
» Bruflat *fm.* ; » Tonsåsen *fm.*

⟶ Lundstein, t. + r. 23 km.; 🚶 4 g. uktl.: m., t., t., l. kl. ca. 18.0

1728 🚶 t. + r. 20 km.: søkndgl.

✉ Fra Bruflat *em.*; på Flatøydegard *aft.*
« Flatøydegard *mg.*; på Bruflat *md.*

Flatøydegarden

⟶ Smiugarden, t. + r. 22 km.; 🚶 3 g. uktl.: m., o., f. kl. 9.0

*

1732 🚶 t. + r. 24 km.; 3 g. uktl.: m., o., f.
Nordre Etnedal

✉ Fra Flatøydeg. kl. 11.30; i N. Etnedal kl. 14.30
» N. Etnedal » 7.30; på Flatøyg. » 10.0

⟶ Skrinsrud t. + r. 18 km. 🚶 3 g. uktl.: m., o., f. *em.*

*

1741 🚶 3 km.; søkndgl. (Utveksler post med postekspedisjonen på stasjonen).
Breidablik

✉ Fra Tonsåsen kl. 14.20; på Breidablik kl 14.50
» Breidablik » 13.30; » Tonsåsen » 14.0

Bjørgo Stasjon
1740 🚂 søkndgl. Bjørgo—Hønefoss 96 km.;
Bagn

✉ Fra Bjørgo St. kl. 15 50	Fra Hønefoss kl. 11.45
i Nes, Ådal „ 18.20	i Begna „ 14.30
fra Nes næste d. „ 8.0	fra — n. dag „ 9.15
„ Hønefoss „ 10.15	i Bjørgo St. „ 12.0

I ⟶ Trondrud, t. + r. 10 km.; 🚶 3 g. uktl.: t., t., l. kl. 16.30
II ⟶ Østsiden—Kirkeberg, — 18 — 🚶 søkndgl. » —

1750 🚶 t. + r. 12 km.; 4 g. uktl.: t., t., f, l.
Reinli

✉ Fra Bagn kl. 17.45; i Reinli *em.*
» Reinli *fm.*; i Bagn *md.*

I ⟶ Stavdalen, t. + r. 12 km.; 🚶 3 g. uktl.: ti., to.. l. *em.*
II ⟶ Lii skule ⊠—Liagrenden — 15,6 — 🚶 3 „ — —»— —

*

Hølera ⟶ Åsen, t. + r. 9 km.; 🚶 3 g. uktl.: t., t., l. kl. 17.0
Garthus
Begndalen
Begna (Sørum)
2180
Nes i Ådal 🚂 ⟶ ***Hønefoss*** søknedgl.
2194 🚂 27 km.; 5 g. uktl.: m., t., o., f., l.

Lindlia ⊠
Storruste
Landsend ⊠

✉ Fra Nes kl. 15.30; i Hedalen kl. 18.30
» Hedalen » 8.0; på Nes » 11.0

Hedalen ⟶ Åsli, t. + r. 20 km.; 🚶 4 g. uktl.: m., o., f., l. *em.*

*

Valdresbanen.

Aurdal

I ⟶ Sørskogen[—Bjørgo St.], t. + r. 27 km. 4 g. uktl.: t., t., f. l. kl. 16.0
II ⟶ Nygard i Valdres ✉, Høgden, t. + r. 14.7 km. søkndgl. »16.0
III ⟶ Vestringsbygdi ✉—Åbjør ✉, t. + r. 22 km. søkndgl. kl. 16.0

*

Leira St. I ⟶ Lo—Hegge ✉—Hovrud-bygdi, t. + r. 20 km.; 4 g. uktl.: m., t., t., l.
II ⟶ Fjellbu ✉—Merket ✉—Sanderstølen ✉, t. + r. 46 km. 7/6—7/9 søkndgl. *em.* resten av året 3 g. uktl.: t., t., l.

*

Fagernes I ⟶ Garli, t. + r. 11 km. 3 g. uktl.: t., t., l. kl. 16.0
II ⟶ Holdalsfoss ✉, t. + r. ca. 12 km. søkndgl. *em.*

1780 »*RN*« *3432,* 66 km. gjennem *Øystre Slidre,* søkndgl.: 1/7—15/9.
Skrautvål

NB. Skrautvål står i direkte forbindelse med Fagernes i den tid av året ruten til Øystre Slidre ikke legges om Skrautvål.

Kollstad ⟶ Rudi ✉—Rogndokken skole, t. + r. 18 km. 3 g. uktl.: t., t., l. kl. ca. 19.0
Rogne i Valdres
Volbu
Heggenes { I ⟶ Nordre Hegge—Robøle- ✉ t. + r. ca. 14 km.: 3 g. uktl.: t., t., l.
Skammestein { II ⟶ Skjel--Røyne—Nordre Hegge — - 17 — 3 » — » » »

1795 12 km. 3 g. uktl.: m., o., f.

Ukshovd ✉
Beito

✉ Fra Skammestein kl. 9.0; i Beito kl. 13.0
» Beito » 5.0; på Skammest. » 8.30

*

Beitestølen ✉
Bygdin (om sommeren: 1/7—15/9)

1803, søkndaglig
Vinstervatn

✉ Fra Bygdin kl. 7.0; fremme *fm.*
» Vinstervatn » 11.0; — *md.*

*

1802, *„Bitihorn"*, »RN« 911 søkndgl.
Torfinnsbu ✉
Eidsbugarden*

✉ Fra Bygdin kl. 11.0; fremme kl. 13.0
» Eidsbugarden » 15.0; — » 17.0

(⟶ Tyinholmen søkndgl.)

✉ Fra Fagernes kl. 15.45	Fra Skammestein kl. 9.0
på Skammestein » 19.0	på Fagernes „ *md.*

*) Eidsbugarden bør fra Fagernes sendes *over Tyin.*

*

1808 »RN« 3440 150 km.; søkndgl. (for tiden dog kun 3 ganger ukentlig) gjennem Vestre Slidre og Vang til Lærdal (efter post-togets ankomst)

[Strand i Valdres*) ⟶ Fodnes, t. + r. 8 km. 3 g. uktl.: t., t., l. kl. 16.0
Ulnes ⟶ Hippesbygdi, t. + r. 18,5 km. 3 g. uktl.: t., t., l. kl. 17.0
Røn (Fossheim) ⟶ Viste—Kvåle—Øvre bygdi, t.+r. 21 km.; 3 g. uktl.: m., o., f. kl. 9.0

1822 18 km. 20. juni—20. sept. søkndgl.
Svedalen ✉
Nøsen

✉ Fra Røn *em.*; på Nøsen *aft.*
« Nøsen *mg.*; i Røn *fm.*

*

1820 t. + r. 29 km.; 3 g. uktl.: m., o., f.
Gjennem Øyebygdi og Mosgrendi til
Vikhagen. *NB. Post utveksles med budet fra Lomen*

✉ Fra Røn kl. 9.0; i Vikhagen kl. 12.0
» Vikhagen « 13.0; i Røn » 16.0

*

Vestre Slidre (Vollen) ⟶ Kvale—Jarstad, t. + r. 17 km., 3 g. uktl.: m., o., f. kl. 9.0
Løken i Valdres
Lomen (Stee)

1825 t. + r. 30 km.; 3 g. uktl.: m., o., f.
Ryfoss
gj. Vikgrendi til
Vikhagen
NB. Post utveksles med budet fra Røn.

✉ Fra Lomen kl. 17.30; fremme kl. 13.0
» Vikhagen » 13.30; — » 17.0

*

*) Strand poståpneri midlertidig nedlagt. I mellemtiden går landpostbudet til Fodnes ut fra Fagernes.

Valdresbanen

Høre ⟿ Laglim ✉ — Øygarden, t. + r. 15,6 km.
🚶 3 g. uktl.: m., o., f. kl. 9.0

Øylo I ⟿ Liagardsbygdi-Hæn-Hæns-grendi, t. + r. 16 km.;
🚶 3 g. uktl.: m., o., f. kl. 8.30
II ⟿ Leirhol—Leine, t. + r. 30 km.
🚶 3 g. uktl.: m , o., f. kl. 8.30

Grindaheim
Øye i Valdres
Skogstad i Valdres

Grøvsæter ✉ (Post utveksles i veiskilet til Tyin)
Tyin 1/7-15/9. Også postforbindelse m/ *Øvre-Årdal* direkte
1835 🚤 *„Jotunheimen"* 17 km. søkndgl.
Tyinholmen 1/7-15/9 »*RN*« *910*
Nystova 🚗 4 km. søkndgl.
Maristova Eidsbugarden
Hegg ⟿ Bygdin ⟿ Fagernes
⟿ Breistølen, t. + r. 24 km. 🚶 2 g. uktl.: ti., l. *fm.*

Steinklepp
Vindhella (Husum)
Kyrkjevoll ✉
Ljøsne (Blåflat) ⟿ Bjørkum, t. + r. 21 km.
Tønjum 🚶 4 g. uktl.: m., t., t., l. 9.0
Lærdal, side 182
(⟿ Sogn★)

kl. 15.30	Fagernes	kl. 13.15
« 15.45	Ulnes	« 13.0
« 16.0	Røn	« 12.50
« 16.10	Vestre Slidre	« 12.35
« 16.20	Løken	« 12.20
« 16.25	Lomen	« 12.15
« 16.35	Ryfoss	« 11.50
« 16.40	Høre	« 11.40
« 16.50	Øylo	« 11.25
« 17.15	Grindaheim	« 10.50
« 17.25	Øye	« 10.30
« 17.35	Skogstad	« 10.15
	Tyin	
« 18.30	Nystova	« 9.45
« 19.10	Maristova	« 9.0
« 19.35	Hegg	« 8.30
« 19.45	Steinklepp	« 8.15
« 20.0	Vindhella	« 7.45
« 20.35	Ljøsne	« 7.5
« 20.40	Tønjum	« 6.45
« 20.50	Lærdal	« 6.30

Kart

Målestokk 1: 750000

10 5 0 10 20 30 km

□ Postkontor — □ Underpostkontor
○ *Postexperi* — △ *Postexperi kun for sommeren*
• *Brevhus* — ▸ *Andre steder*
→ *Telegraf eller riks-telefon*



Bergensbanens postekspedisjon.

(Oslo Ø.—Roa—)Hønefoss - Bergen.

1850. »R. f. N.« 41 **II.**

Posttoget går f. t. ut fra *Oslo V* via Drammen til Hønefoss

Oslo ★

Stopper kun for Gjøvikbanen. (Fælles linje)

Tøyen, stoppested
Grefsen, Oslo *lokal.*
Kjelsås
Sandermosen stoppested
Nittedal
1475 6 Slattum
*
(Åneby stoppested)
Hakadal
Harestua
Bjørgesæter
Grua
Roa { Roa er stoppested for både Bergensbn. og Gjøvikbn.

I.

Grindvoll
⋙→ Sløvika ✉
Jevnaker
1512 4
Onsaker
Vestre Brandbu
*
1864 6
Østre Jevnaker
*
Viul
Hvals Stasjon
Hønefoss, s. 124 ⋙→

Hønefoss
6 *Se Randsfj.bn. s. 127*
Hen
Ringen i Ådal (Ringmoen)
Sperillen brevhus
Renna —
Viker i Ådal
Nes i Ådal
2194 5
Lindlia ✉
Storruste
Landsend ✉
Hedalen i Valdres
Begna (Sørum)
Begndalen
Garthus
Hølera
Bagn
1750. 4.
Reinli
⋙→ Liiskule ✉
Bjørgo Stasjon
Valdresbanen
*

Veme
(Bårnås stoppested)
Sokna ⋙→ { Strømsått ✉ / Maribu ✉
Rallerud
Ørgenvika
Gulsvik
Flå
(Austvoll stoppested)
⋙→ **Stavn i Hallingdal**
Bergheim
Bromma
Liodden
Nesbyen, side 124
⋙→ Mykingstølen ✉
1899. 3
Pålsbu ✉, Tunnhovd
*
Svenkerud
Gol ⋙→ { Kambefjell ✉ / Robru ✉
1918. 6
Heimsil ✉
Hemsedal ⋙→ Bosstø ✉
Bjøberg ✉
*
Torpo
Ål, 1946 ⋙→ Hagafoss ✉ → Hol 6
1942. 6 Leved ⋙→ Skardgardshagen ✉
*
Hol jernbanestasjon)
1948. 6
Hagafoss ✉
Hol, 1946 ⋙→ Ål 6
Hovet i Hallingdal
*
Geilo
2120. 3
Skurdalen
Åaberg ✉
Dagali
*
Ustaoset
Haugastøl ⋙→ Eidfjord over Hardangervidda
Se *Hardanger* s. 170 *(172)*

Finse ⋙→ Demmevasshytta ✉
Hallingskeid
Myrdal
4445. 7 Flåm, *Sogn* og *Indre Sogn*
Upsete ✉ — Berekvam
Mjølfjell — Dalsbotn ✉
Reimegrend — Håreina ✉
Urdland — Flåm
Ygre — *Sogn (Indre Sogn)* ★
⋙→ Klyve ✉ 3 ϱ. uktl.: m., o., l. *fm.*
*
Voss, side 125
Side-ruter m. v., se side 125.
*
Bulken
Evanger
4415. 2
Fastelandet ✉
Brekkhus
*
Bolstadøyri
Dale i Bruvik (Dale)
4410 7
Bergsdalen ✉
Hornaberg ✉
Hamlagrø
*
Stanghelle ⋙→ Stamneshella mand.
Vaksdal (4448) ⋙→ Ulsnesøy ✉
Stavenesli
Trengereid (4450)
[Forbindelse med Indre Nordhordland S. — Sørfjorden —]
7
Årland i Samn.
Haga —
Tysse ⋙→ Frøylandsdal
Kvamshaug ✉
Steinshaug ✉
Røyrli ✉
Tokagjelet ✉
Norheimsund
⋙→ Vikøy ✉
Øystese
Dessuten fra v.g.tog følg. Hard.-steder:
Brugrend ✉
Fosse i Hard.
Linga ✉, Omastr.
Røirvik i Hard.
Steinstø, Strandeb.
Tørvikbygd
Ytre Ålvik, Ålvik
4150 *Hardanger*
*

Fusa Billags postruter
4330 6: *Bergen—Tysse—Holåhus—Bergen*
Trengereidfjord
Hisdal ✉
Årland, Haga
Tysse ⋙→ Frøylandsdal
Sævil ✉, Gaupholm
Kalven, Holmefjord
Ådlandsdalen ✉
Hafskor ✉
Eikelandsosen
Eidegrend ✉
Øvre Hålandsdal
Heimstad ✉
Bjørndal ✉, Holdhus
4290 *Midhordland*
*

Skyggjestrand (Herland)
Garnes ⋙→ Haus
Indre Arna (Arna)
6 km. 6
Festtangen ✉
Ytre-Arna
Indre Nordhordland

Espeland
Haukeland Stasjon
Helldal Stasjon
Nesttun (Fortsetter en tid som poståpneri)
4390. »R. N.« 6950 Bergen-Os (Osøren)
Rådal
Stend
Kalandseidet
Syfteland ⋙→ Lysekloster.
Ulven ✉ ⋙→ Ulven eksercerpl., *Feltpoståpneri.*
Os, 4295 ⋙→ Hegglandsdalen
Hop ⋙→ Lønningdal
Fjøsanger
Minde
Kronstad
Bergen

Post bestemt for strekningen (Bergen-) Nesttun—Voss bør for retning *østgående* pakkes »løst«.

Bergensbanen.

I.		II.	
(Begna)	[Nesbyen, *direkte*]	Berekvam †	[Kvamshaug]
(Begndalen)	[Noresund]	Bergsdalen	[Kyrkjestrondi]
Bergheim	Onsaker	Bolstadøyri	*Lønningdal
Bjøberg	(Pålsbu, *Nesbyen*)	Brekkhus	Mjølfjell
Bosstø	Rallerud	Bulken	Myrdal
Bromma	Renna	Dale i Bruvik	[Mønshaugen]
Dagali	Ringen i Ådal	Demmevasshytta	*Nesttun
Flå	[Roa]	Dalsbotn †	*Norheimsund
Geilo	Robru	[Eikelandsosen]	*Os
Gol	†Skargardshagen	[Eidegrend]	[Palmafossen]
Grindvoll	Skurdalen	Espeland	[Reppen]
Gulsvik	Sløvika	Evanger	Reimegrend
Hagafoss	Sokna	Fastelandet	Røyrli
Haugastøl	Somma	Festtangen	*Rådal
(Hedalen i Valdres)	Sperillen	Finse	[Skjervet]
Heimsil	Stavn i Hallingdal	*Fjøsanger	[Skulestadmo]
Hemsedal	[Storruste]	[Fladlandsmo]	Skyggjestrand
Hen	Strømsått	Flåm †	[Stalheim]
Hol	Svenkerud	[Frøylandsdal]	Stanghelle
Hovet i Hallingdal	Torpo	Garnes	Stavenesli
Hvals Stasjon	(Tunnhovd, *Nesbyen*)	[Gaupholm]	Steinshaug
[Jevnaker, *direkte*]	Ustaoset	[Granvin]	*Stend
Landsend	Veme	[Hafskor]	*Syfteland
Leveld	Vestre Brandbu	[Haga i Samn.]	Tokagjelet
Lindlia	Viker i Ådal	Hallingskeid	Trengereid
Liodden	Viul	Hamlagrø	(Trengereidfjord)
Kampefjell	Ørgenvika	[Haugsvik]	[Tysse i Samn.]
Maribu	Østre Jevnaker	Haukeland Stasjon	[Upheim]
(Mykingstølen, *Nesbyen*)	Ål	(Haus i Nordh.l.)	Upsete
Nes i Ådal	Åsberg	*Hegglandsdalen	Urdland
		[Heimstad]	Vaksdal
		Helldal Stasjon	*Vikøy
		(Hisdal)	[Vossestrand]
		[Holdhus]	Ygre
		[Holmefjord]	[Ytre-Arna]
		*Hop	[Øvre-Granvin]
		Hornaberg	[Øvre Hålandsdal]
		Håreina†	*Øystese
		Indre Arna	[Årland i Samn.]
		*Kalandseidet	
		[Kalven]	
		Klyve	

* I vestgående retning.
† Vestenfrå også over Sogn

Supplement

Grindvoll ⟿ Virstad — Grumstad — Sløvika ✉ t. + r. 23,5 km.; 5 g. uktl.; m., t. t., f., l. kl. 12.0

*

Jevnaker

I ⟿ Hadelands Glasverk—Gjermundbu t. + r. 22 km.; søkndgl. kl. 10.30

(1864) t. + r. 20 km.; søkndgl. — ✉ Fra Jevnaker kl. 10.30
Jevnaker st.
Glasverkets byggekompleks. — ‹ Østre Jevnaker retur straks
Østre Jevnaker

⟿ Falstensrud—Lien, t. + r. 20 km.; 4 g. uktl.: m., t., t, .l. kl. 14.0

*

1512 t. + 45.6 km.; søkndgl. — ✉ Fra Jevnaker kl. 15.0; i V.Brandbu 18.0
Onsaker — „ V.Brandbu „ 7.50; i Jevnaker 8.30
Vestre Brandbu

*

Hønefoss

I ⟫→ Halsteinsrud, t. + r. 16 km.; søkndgl. kl. 12.30
II ⟫→ Hofsfoss—Rua — 17 - — - „

2010 t. + r. 21,5 km.; søkndgl.

Klekken*)
Knestang

Fra Hønefoss kl. 12.30; i Klekken *md.*
„ Klekken *em.*; i Hønef. kl. 16.0

*) Bilen fra Oslo fortsetter til Klekken kl. 9.30 med retur kl. 16.30. På frem- og tilbake-turen føres kun vanlig post.

*

2016 »*RN*« 1160, 60 km.; søkndgl.

Norderhov
⟫→ Åsa ✉ t. + r. 16 km.; søkndgl. kl. 11.30

Steinsfjerdingen
2017 8 km.; søkndgl.
Røyse

Fra Steinsfj. kl. 11.0; i Røyse kl. 11.45
„ Røyse „ 8.45; i Steinsfj. *fm.*

I ⟫→ Garntangen t. + r. 11 km.; søkndgl. kl. 12.30
II ⟫→ Vestbråten — 10 - — - „

*

Krokkleiva ⟫→ Nes i Hole ✉ t + r. 18 km. 3 g. uktl. t., t., l., kl. 12.0
Solihøgda
Oslo

Fra Hønefoss kl. 9.0; i Oslo kl. 11.0
„ Oslo „ 7.30; i Hønef. „ 9.30

* *

Veme ⟫→ Bårnås—Heieren t. + r. 28 km.; søkndgl. *fm.*

*

Sokna I ⟫→ Strømsått ✉ Maribu ✉ t. + r. 38 km.; 3 g. uktl.: ti., t., l., *fm.*
II ⟫→ — Havikskogen t. + r. 24 km. 3 g. uktl. t., t., l. *fm.*
III ⟫→ Bårnås—Bliksrud t. + r. 26 km. 3 g. uktl. t., t., l. *fm.*

*

Ørgenvika ⟫→ Bjerkheim—Noresund t. + r. 25 km.; 3 g. uktl.: t., t., l. *em.**); fra Noresund kl. 15.30

*

Gulsvik ⟫→ Lindelia t. + r. 25 km.; 3 g. uktl.: t., t., l. *em.**)

*

Flå I ⟫→ Reiarsgard t. + r. 17 km.; 4 g. uktl.: t., o., f., l. *em.**); tilbake *em.*
II ⟫→ Hoffmannsm.—Gandrudengen — 13 - 4 - — m., ti., to., l.—„— ; tilbake *em.*

*

Bromma I ⟫→ Børtnesøygarden t. + r. 10 km.; 3 g. uktl.: m., o., f. *em.**); tilbake *em.*
II ⟫→ Bø t. + r. 12 km.; 3 g. uktl.: t., t., l. *em.**); tilbake *em.*

*

Liodden ⟫→ Toen t. + r. 27 km.; 3 g. uktl.: ti., t., l. *em.**); tilbake *em.*

*

Nesbyen

I ⟫→ Mykingstølen ✉, ca. 20 km.; søkndgl. 24/6—10/9.
II ⟫→ Espeset (gj. Rukkedalen) t. + r. 36 km.; 3 g. uktl.; m., o., f. kl. 9.0
III ⟫→ Velta—Dokken—Garnås — 28 - 3 - — t, t., l. „ 9.0
IV ⟫→ Blingsmo—Viken — 15 - 3 - — —„— „ -

1899 30 km.; 3 g. uktl.:
Mykingstølen ✉ t., t., f.
Tunnhovd ⟫→ Pålsbu ✉

Fra Nesbyen kl. 9.0; i Tunnh. 11.30
„ Tunnh. 13.0; i Nesb. *n. d.* kl. 14.30

*

Gol I ⟫→ Rotnheim—Rudningen t. + r. 23,5 km.; søkndgl. *em.**); tilbake *em.*
⟫→ Grøv — 16 - 3 g. uktl.: t., t., l. *md.* — „
II ⟫→ Robru ✉ om Ødegårds Handelslag — 19 - søkndgl. *em.**); — „
⟫→ Granliene — 14 - 3 g. uktl.: t., t., l. kl. 16.0; — „
III ⟫→ Engene — 18 - 4 - — m., o., t., f. *em.**); „ — „
IV ⟫→ Rust—Kambefjell ✉—Møni — 42 - 3 - — m., o. til Rust og Kambefj. f. til Møn

1918 32 km.; søkndgl.
Heimsil ✉

Fra Gol kl. 13.15: i Hemsedal kl. 15.0
„ Hemsedal „ 10.0; » Gol *fm.*

Hemsedal

I ⟫→ Torset—Skar t. + r. 10 km.; 3 g. uktl.: m., o., f. kl. 16.30;
II ⟫→ Bosstø ✉ — 16 - 4 - — m., t., t., l. *fm.*
a ⟫→ Eikre — 12.5 - 3 - — t., t., l. *fm.*
b ⟫→ Lykkja — 24 - 2 - — ti., l. *fm.* (sommer: 3 g. uktl.)
III ⟫→ Tuv—Grøndalen — 28 - 3 - — t., t., l. kl. 7.15; fra Grøndal 8.0
⟫→ Lien skole — 9 - 3 - — t., t., l. „ 10.0; „ Lien sk. 8.0

*

«RN» 7500, 124 km.; t., t., l. ⟫→ Lærdal ✉ kl. 14.0.

*

*) Efter vestgående dagtogs ankomst.

Bergensbanen

Torpo ⟶ (Lien)—Upphelmsbygda og Moen t. + r. 26 km.; søkndgl. *fm.*

*

Ål I ⟶ Kvinnegardslien t. + r. 25 km.; 4 g. uktl.: m., o., f., l. *em.*)*; fra Kvinnegardsli 9.30
II ⟶ Sataøy — 20 - 5 - — m., o., t., f., l. —„— ; „ Sataøy 10.0

1942 13 km.; søkndgl. Leveld
Fra Ål *em.*)*; i Leveld kl. 15.45
„ Leveld kl. 16.30; i Ål „ 18.0

⟶ Skargardshagen t. + r. 22 km.; 4 g. uktl.: m., o., f., l. kl. 16.20

*

1946 [t. + r. 30 km.]; søkndgl. Hagafoss
Fra Ål *em.*)* i Hagafoss kl. 16.0
Fra Hovet kl. 12.0 i Hagafoss kl. 16.0

Hol jernbanestasjon
1948 t. + r. 34 km.; søkndgl. Hagafoss Hol Hovet
Rutene nr. 1946 og 1948 korresponderer i Hagafoss.

Fra Hol stasjon	kl. 15.30	Fra Hovet	kl. 12.30
ved Hagfoss	- 15.40	ved Hol	- 13.0
« Hol poståpn.	- 16.0	« Hagfoss	- 13.45
» Hovet	- 17.0	« Hol stasjon	- 14.0

⟶ Sunddalen t. + r. 22 km.; 3 g. uktl.: m., o., l. kl. 10.30; fra Sundalen 8.0

*

Geilo ⟶ Trageton, t. + r. 20 km.; søkndgl. *em.*)*; fra Trageton kl. 10.30

2120 t. + r. 64 km.; 3 g. uktl.: m., o., f. Skurdalen ($^{24}/_{6}$—$^{23}/_{9}$ søkndgl.) Åsberg Dagali
Fra Geilo kl. 8.30; i Dagali kl. 16.0
„ Dagali kl. 9.0 ; på Geilo kl. 15.30
I *sommertiden* gjøres turen *Geilo—Dagali* på dagen: frem og tilbake.

*

Myrdal

4445 »RN« 47; dagl.

Berekvam Dalsbotn. Håreina Flåm (Freth.) *Indre Sogn*★

	Sønd.	Ma.	Ti.	On.	To.	Fred.	Lø.
Fra Myrdal	9.0, 22.50	22.50	9.0	22.50	9.0	9.0, 22.50	9.0
i Flåm	10.10, 24.0	24.0	10.10	24.0	10.10	10.10, 24.0	10.10
Fra Flåm	6.40, 17.20	17.20	6.40	17.20	6.40	6.40, 17.20	
i Myrdal	8.0, 18.40	18.40	8.0	18.40	8.0	8.0, 18.40	

*

Voss

⟶ Kvitne i Bordalen t. + r. 23 km.; 3 g. uktl.: t., t., l. kl. 9.30

4442 11 km.; søkndgl. Kyte
Fra Voss kl. 14.0
» Kyte » 9.0

*

Voss

4425 »*RN*« *6720,* 36 km.; søkndgl. (Voss—Gudvangen)
Skulestadmo Reppen Tvir.ne Vossestrand (Vinje)
I ⟶ Hommedal t. + r. 17 km.; 3 g. uktl.: m., o., f. *fm.*
II ⟶ Bystølen — 18 - 3 - — — -
Upheim Haugsvik Stalheim Hylland Skjerpi

Fra Voss	søkndgl. kl. 10.30	Fra Gudvangen	*fm.*
på Stalheim	— - 12.0	på Stalheim	*md.*
fra —	*md.*	fra —	kl. 14.10
på Gudvangen	*em.*	på Voss	- 16.20

Gudvangen *Indre Sogn*★, side 190.

4420 »*RN*« *48,* 27 km.; alle dager. (Voss—Cranvin)
Palmafossen Mønshaugen, Flatlandsmo Skjervet feltpost Nesheim st. ⟶ Øvregranvin Granvin (Eide) *Hardanger*★

søkndgl. *md.* Kyrkjestrondi Espelandsdalen Aurdal i Ulvik Ulvik *Hardanger*★

Fra Voss kl. 6.55 i Granvin „ 7.40
Fra Granvin kl 21.15 i Voss „ 22.0

*

*) Efter vestgående dagtogs ankomst.

Bergensbanen

Bulken ⟶ Skjeldal, t. + r. 14 km.; 3 g. uktl.: m., to., l. *fm.*

Evanger

4415 13 km.; 2 g. uktl.: ti., f.
Fastelandet
Brekkhus

Fra Evanger *md.*; i Brekkhus *em.*
„ Brekkhus *mg.*; i Evanger *fm.*

Bolstadøyri ⟶ Øvstedal, t. + r. 20 km.; 2 g. uktl.: m., to. *fm.*

Dale i Bruvik ⟶ Nærmeste omegn, t. + r. 6 km.; søkndgl. *fm*

4410 søkndagl. $^{20}/_{6}$—$^{20}/_{9}$
Bergsdalen
Hamlagrø

Fra Dale kl. 10.15; i Hamlagrø kl. 12.0
„ Hamlagrø „ 12.10; på Dale „ 13.30

Stanghelle ⟶ Hesjedal t. + r. 14 km.; / 2 g. uktl.: ti., f. kl. 10.0
⟶ Stamneshella 14 km. mand. *aft.* til forb. m/tog 624.

Vaksdal ⟶ Ulsnesøy 2 km.; / søkndgl. kl. 9.30

Stavenesli

4448 3 g. uktl.: m, to., l. (kl. ca. 19.0). 9 km. rundtur.
Bruvik
Skaftå
Indre Nordhordland
⟶ Stavenesli

Trengereid (også *Indre Nordhordl.*)

4220 *«RN» 6802*, 78 km.; daglig
Årland i Samn.
Haga » —
Tysse » —
Midh. s. 173.
Kvamshaug, Steinshaug
Røyrli, Tokagjelet
Norheimsund
Øystese
Steinestø
Ytre Ålvik
Ålvik
Lussand Kvandal
Hard. s. 170.

Søknedager

Fra Trengereid kl. 9.5 og 18.0
i Norheimsund - 11.50 - 20.0
i Øystese - 12.45 - 20.15
i Ålvik - 13.30 - 21.10
i Kvandal - 14.0

Fra Ålvik kl. 14.10
i Øystese - 15.0
i Norheimsund - 15.20
i Trengereid - 17.25

Merk! „Søknedager fm. fra Trengereid utveksles også ved *Årland, Haga* og *Tysse.* Der sendes bare alm. brev- og avispost med ruten. Det sendes dog forsøksvis rek. i den alm. postpose fra vestg. nattog til Ålvik o. f. Ålvik til østg. Vossebane."

Med Fusa Billags postrute, søkndgl.

Bergen—Mundheim
(Bergen) søkndgl. 15.30
Trengereidfjord, Hisdal
Årland, Haga
Tysse ⟶ Frøylandsdal
Sævil

Gaupholm, Kalven, Holmefjord
Hafskor, Ådlandsdalen
Eikelandsosen, Heimstad
Holdhus
Eidegrend
Heimstad, Øvre Hålandsdal Bjørndal
⟶ Mundheim

4290 *Midhordland*

Garnes

4392 3 km.; søkndgl. med forbindelse til og fra tog 624.
Haus i Nordhordland

Indre-Arna

4391 6 km.: 2 g. søkndgl.
Festtangen
Ytre-Arna
Indre Nordhordl.

Ytre Arna—Indre Arna med bil alle søknedager.

Tur 1, tur og retur til forb. med tog nr. 619, i Indre Arna kl. 10.5
— 2, —„— 624, - - - 18.2

Nesttun

I ⟶ Skjold—Appeltun t. + r. 22 km.; søkndgl. *fm.*
II ⟶ Sandal — 8 - — - -
III ⟶ Totland — 15 - — *md.*
IV ⟶ Valle — 9 - — -

»RN« 6950 Bergen—Os

Stend ⟶ Fanahamaren—Volledalen—Rød, t. + r. 15 km.; søkndgl. *fm.*

Kalandseidet I Kalandsvatnet rundt, 15 km., 3 g. uktl, m., o., f. *fm.*
II Grimmelandsdalen t. + r. 24 - 2 - — m., to. -

Ulven [Ulven feltpost utveksler med bilene Bergen—Hagavik]

Os *Midhordland*

I ⟶ Haljem, t. + r. 18 km.; søkndgl. kl. 18.30
II ⟶ Hattvik — 13 - — -

4295 7 km.; 4. g. uktl.
Hegglandsdalen

Fra Os m., o., f., l. kl. 8.30; fremme *aft.*
„ Hegglandsd. „ 16.0; — *em.*

Randsfjordbanens postekspedisjon.

(Oslo—) Drammen—Hønefoss.

1970. »R. f. N.« **51** og **61**

Oslo ☆
- [Kl. 7.0] → Drammen → Hønefoss [kl. 9.15]
- Kl. 8.0 → Drammen, Sørlandsbanen
- " 9.0 → — og Hønefoss, Brgb.
- " 19.35 → — Vestfoldbanen

Drammen—Oslo postekspedisjon. *(Kun i tog 530).*

Linje felles med *(Vestfoldbanen og) Sørlandsbanen.*

Drammensbanen, (»Heggedal—Drammen«).

Oslo lokal-ruter vest (transitt)

(Skarpsno stoppested)
Skøyen
Bestun
Lysaker
Myra ✉
Stabekk, side 128
Strand i Bærum ✉
Høvik
Ramstad ✉
Blommenholm
Sandvika, side 128
Slependen
Billingstad
Hvalstad (→ Sems landbrukssk.)
→ Holmenbukta ✉
*
Høn
Asker
2250. 6
Vettre
*
2288. 6
Lierskogen
Reistad
Drammen
NB! Ruten går mellem *Asker*, Lierskogen og *Drammen.*
*
Heggedal
Røyken
2260 6
Dalbø (også over Oslo—Holmsbu)
*
2305. 7×2 *Ruten går ut fra Drammen*
Sagfoss
Åros
Sætre i Hurum
Åsheim i Hurum
Verket stoppested
Også rute 2258 Oslo—Holmsbu
(ferje)
→ *Svelvik.*
*
Spikkestad
Lier,
2285 6
Sørsdal
*
2270. („R. f. N." 3562) 6
Egge i Lier
Meren ✉
Skjåstad
Tronstad Bruk
Sylling
2280 6 Øverskogen
*
Ruten går mellem Sylling og *Drammen*

Drammen, Br. Ø.
Drammen, side 129

Ordinært over Oslo og over Holmestrand—Vestfoldbn.

2258 6×6. *Oslo—Holmsbu*
Vollen i Asker.
Slemmestad
Nærsnes
Båtstø
Sagfoss
Åros
Sætre i Hurum
Også rute 2305 Dramn.-Svelvik
Storsand i Hurum
Filtvet
Tofte i Hurum
Kana ✉
Holmsbu
„Juno": Dr.-Hls. »RN« 312

Randsfjordbanen

Gulskogen
Pukerud stoppested
Mjøndalen
Steinberg
Hokksund
Burud
Skotselv
Åmot på Modum → Vestre Spone ✉
Linje felles med *Sørlandsbanen*
2130. 6
Haugfoss
Simostranda
Solumsmoen
Nerstad i Buskerud
Prestfoss
Sandsbråtån ✉
Båsheim
Nedre Eggedal
Eggedal
*
Geithus → Statsberg ✉
Vikersund (→ St. Olafs bad)
Krøderbn. »R. N.« 62
(Hære stoppested)
Sysle
Snarum
Morud
Kløftefoss
Krøderen
2160. 6
Noresund
2167. 3
Ørgenvika *Bergensbanen.*
*
Drolsum
Nakkerud
Tyristrand
Veholt ✉
Ask Stasjon
(Hønefoss. 1850. *Bergensbanen*

Kan øst- og vestenfra pakkes på *Hønefoss.*
6
Hen
Ringen i Ådal (Ringmoen)
Sperillen ✉
Renna ✉
Viker i Ådal
Nes i Ådal
6
Lindlia ✉
Storruste
Landsend ✉
Hedalen i Valdres
*
Pakkes fra Randsfjbn. i regelen til *Valdresbanen*
Begna (Sørum)
Begndalen
Garthus
Hølera
Bagn
1750 4
Reinli → Lii skule ✉
*
Bjørgo Stasjon
Valdresbanen (Side 117)
*

✉	Fra Hønefoss	12.15	Fra Bjørgo	15.45
	i Begna	16.30	i Nes	18.0
	fra — n. d.	10.30	fra — n. dag	8.30
	i Bjørgo	13.45	i Hønefoss	10.45

Drammensbanen.

(»Slependen—Drammen«)

Asker
Billingstad
Egge i Lier
Heggedal
Holmenbukta
Hvalstad
[Høn]
Lier
Lierskogen
Meren
Reistad
Røyken
*Sagfoss**
Skjåstad
Slependen
Spikkestad
Sylling
*Sætre i Hurum**
Sørsdal
Tronstad Bruk
Vettre
Øverskogen
*Åros**
*Åsheim i Hurum**

*) Vestenfra over Drammen.

Randsfjordbanen.

Ask Station
Burud
Båsheim
Drolsum
Eggedal
Eggedal, Nedre
Geithus
Gulskogen
Haugfoss
**Hedalen i Valdres*
**Hen*
[Hokksund]
Kløftefoss
Krøderen
*Landsend
*Lindelia
[Mjøndalen]
Morud
Nakkerud
Nerstad i Buskerud
**Nes i Ådal*
Noresund
Prestfoss
*Renna
**Ringen i Ådal*
Simostranda
Skotselv
Solumsmoen
*Sperillen
Steinberg
Snarum
Stalsberg
**Storruste*
Sysle
Tyristrand
Veholt
Vestre Spone
**Viker i Ådal*
Vikersund
Åmot på Modum

*) Også over Bergensbn., Hønefoss og Valdresbanen.

Stabekk.

I ⟶ Sten—Nordli, t. + r. 18 km.; søkndgl. kl. 9.0
II ⟶ Vestre Grav, *(bym. bebygg.)* — 15 — — — » —
III ⟶ Østre — —— — 14 — — — » —

Sandvika.

I ⟶ Tanum—Isi, t. + r. 24 km.; søkndgl. kl. 8.30
II ⟶ Bærum meieri—Solihøgda, — 30 — — — » —
III ⟶ Bærums Værk—Lommedalen ✉ (By i Lommedalen) — 28 — — — » —

Asker.

⟶ Borgen—Bakke-Engelsrud, t. + r. 20 km.; søkndgl. kl. 9.15
2250 t. + r. 14 km. søkndgl. ✉ Fra Asker kl. 9.15
Vettre „ Vettre *middag*

*

Supplement

Hvalstad

⟶ Hvalstrand—Landøya—Holmenbukta ✉, t.+r. 12,5 km.; søkndgl.

*

Asker

2288 21 km.; 1 g. søkndgl. ✉ Fra Asker kl. 10.0; i Drammen kl. 11.0
Lierskogen » Drammen » 15.45; » Asker » 16.40
Reistad ✉
Drammen

*

Heggedal I ⟶ Solberg, t. + r. 14 km.; 5 g. uktl.: m., t., t., f., l. kl. 9.0
II ⟶ Bjerkås, — 13 — søkndgl. » —

*

[Oslo]

2258 »RN« 3630; *Oslo—Holmsbu*—Oslo. 2 ganger søkndgl.
Vollen i Asker, Slemmestad
Nærsnes, Båtstø, Dalbø
Sagfoss, Åros, Sætre i Hurum } Også rute 2305 Drammen—Svelvik
Storsand i Hurum
Filtvet Også „Alpha"; »RN« 214: *Oslo—Drøbak—Moss*
Tofte i Hurum
Kana
Holmsbu „Juno": *Dr.-Hls.*. »RN« 312

Fra Oslo kl. 9.45 [og kl. 15.40]
i Holmsbu « 12.55 [„ « 18.15]
Fra Holmsbu kl. 7.30 [og kl. 15.20]
i Oslo « 10.35 [„ « 19.40]

Røyken
2260 t. + r. 14 km.; søkndgl.
Dalbø (også over Oslo—Holmsbu)

Fra Røyken kl. 19.15
« Dalbø « 8.30

2305 »RN« 3620, Drammen—Røyken—Svelvik (Verket stoppest.) 42.3 km. 1 g. søkndgl;
Sagfoss, Åros, Sætre i Hurum } Også rute 2258 Oslo—Holmsbu
Åsheim i Hurum
Verket stoppested
(ferje)
→ *Svelvik* »Juno«

Fra Drammen kl. 16.30
ved Verket (Svelvik) - 19.10
—„—
Fra Verket (Svelvik) kl. 8.0
i Drammen - 10.30
NB. Rutene har postutveksling på Sætre i Hurum.

Lier
→ Nedre Lier t. + r. 14 km.; søkndgl. *fm.*
2285 t. + r. 13 km.; røkndgl.
Sørsdal

Fra Lier kl. 10.30; i Sørsdal kl. 12.0
« Sørsdal kl. 8.0; i Lier kl. 9.0

2270, «RN». *3562*, 28 km., søkndgl. { Ruten går ut frå Drammen, men fører f. t. post bare mellem Lier og Sylling.

Egge i Lier
Meren
Skjåstad
Tronstads Bruk
Sylling

Fra Lier kl. 11.20 | Fra Sylling kl. 15.30

2280 ca. 8 km., søkndgl.
Øverskogen

Fra Sylling kl. 12.50; i Øverskogen 13.20
„ Øverskogen „ 13.30; i Sylling 14.0

Drammen.

I → Flåten—Åserudkroken, — 30 — søkndgl. kl. 10.0
II → Dambråten—Konnerud, — 20 — — » —
III → Strømsgodset (bymess. bebygg.) — 6 — — » —
IV → Nesbygden — 38 — — » —

1980 »RN« 3531; 12 km.; søkndgl.
Krokstadelva
Solbergelva
→ Solbergmoen

Fra Drammen kl. 15.0
» Krokstadelva » 16.0

2265 «RN» 3544 13.5 km.; søkndgl.
Lahellbukta
Hyggen

Fra Drammen kl. 12.0; i Hyggen kl. 12.35
« Hyggen - 7.50; i Drammen - 8.25

2288 21 km.; 1 g. søkndgl. } Se under *Asker*, Drammensbanen
Reistad—Lierskogen-Asker

2305 → Røyken-Svelvik (verket), se under Røyken, Drammensbanen

2300 »*RN*« *312*
Svelvik } også Oslo-Holmsbu og Svelvik-Røyken-Drammen
Holmsbu
Berger i Vestfold
Rødtangen
Holmestrand *Vestfoldbanen*

Randsfjordbanen.

Gulskogen ⟶ Daler, t. + r. 12 km.; søkndgl. kl. 10.30

*

Hokksund I ⟶ Horne, t. + r. 17 km.; søkndgl. kl. 11.0; tilbake *em.*
II ⟶ Horgen—Skar, — 18 — 4 g. uktl.: m. o., f., l. » 11.0; „ „
III ⟶ Varlo, — 16 — søkndgl. » 11.0; „ „

*

Skotselv I ⟶ Værp, t. + r. 18 km.; 3 g. uktl.: t., t., l. kl. 11.0; tilbake *em.*
II ⟶ Ødegården i Bingen, — 30 — søkndgl. „ 11.15; „ „

*

Åmot I ⟶ —Skreppen—Midtskog, +t.r. 14 km.; 4 g. uktl.: m., o., f., l. kl. 11.30; tilbake *em.*
II ⟶ Skibrek, — 15 — 4 g. uktl.: m., o., f., l. » — „ „
III ⟶ Vestre Spone ✉ — 17 — 4 » — —»—

2130 »RN« 3778, 65 km.; søkndgl.

Haugfoss
Simostranda
Solumsmoen

✉ Fra Åmot kl. 10.15; i Eggedal kl. 14.0
» Eggedal » 6.0; i Åmot » 9.15

⟶ Rud på Grenskogen, t. + r. 36 km.; 3 g. uktl.: t., t., l. *fm.*

*

Nerstad i Buskerud
Prestfoss

⟶ Tangen, t. + r. 22 km.; 3 g. uktl.: t., t., l. kl. 13.30; fra Tangen *mg.*
Sandsbråtån ✉
⟶ Vestre Hiåsen, — 16 — 3 » — — „ —; „ V. Hiåsen -

*

Båsheim
Nedre Eggedal
Eggedal ⟶ Nordbygda—Vestbygda, t. + r. 25 km.; 3 g. uktl.: t., t., l. kl. 8.45

*

Geithus ⟶ Stalsberg ✉, »postekspress« 2½ km. søkndgl. kl. 11.0

*

Vikersund I ⟶ Gulsrud—Kimerud t. + r. 36 km.; søkndgl. kl. 12.30; fra Kimerud 7.30
II ⟶ Åsmundsrud—Torsby, — 12 — 3 g. uktl.: m., o., f. » —; tilbake *em.*
III ⟶ Øren, — 12 — 4 » — m., t., t., l. « —; „ „

*

Sysle ⟶ Amundrud, t. + r. 14 km.; 3 g. uktl.: t., t., l. kl. 12.30; fra Amundrud *fm.*

*

Krøderen I ⟶ Nordre Leir t. + r. 28 km.; søkndgl. kl. 12.30; fra N. Leir 10.30
II ⟶ Finnerudskogen — 22 — 2 g. uktl., o., l. *md.*; - Finnerudsk. *fm.*

2160 13 km.; søkndgl

✉ Fra Krøderen kl. ca. 13.0; i Noresund kl. 13.30
» Noresund » » 11.30; i Krøderen » 12.0

Slevika ⟶ Redalen, t. + r. 22 km.; 3 g. uktl.: t., t., l. kl. 14.0
Noresund I ⟶ Fosslia, — 21 — 3 » — —»— „ 14.30
II ⟶ Ringnes, — 20 — 4 » — m., o., t., l. „ —
16/6-15/9: søkndgl.

Drolsum ⟶ Åmot-Hellum t. + r. 10 km.; 4 g. uktl.:

*

Ask ⟶ Sandaker, t. + r. 11.5 km.; 3 g. uktl.: t., t., l. kl. 12.30

Hønefoss, se side 124 (under *Bergensbanen*).

Hen I ⟶ Hval, tilbake vestsiden om Støa (t. + r.) 21 km.; 5 g uktl.: m., t., t., f., l. kl. 15.0
II ⟶ Nymoen—Vågård — 10 - 4 - — m., o., f., l. „ 15.0

*

Ringen ⟶ Elsrud—Jønsrud t. + r. 32 km.; 3 g. uktl.: m., o., l. kl. 14.0

*

Nes i Ådal

2194 27 km.; 5 g. uktl.: m., t, o., f., l.

Lindlia ✉
Storruste
Landsend ✉

✉ Fra Nes kl. 19.30; i Hedalen kl. 21.0
» Hedalen » 6.30; på Nes » 8.0

Hedalen ⟶ Åsli, t. + r. 20 km.; 5 g. uktl.: m., t., o., f., l.

*

Begna ⟶ *Valdresbanen* over Bjørgo Se side 119

Numedalsbanens postekspedisjon.

2541. »RN.« 63

Kongsberg ★ [10.10]
Pikerfoss stoppested
Gleda —
Svene
2085 5
Lyngdal i Numedal
Lampeland stoppested
Vangstad —
Flesberg
Bakkerud stoppested
Fossan —
Djupdal
Rollag
Tråen stoppested
Laugi
Veggli
Kjerre stoppested
Kravikfjord —
Eidsstryken ✉
Norefjord stoppested
→ Kravik
Gvammen stoppested
→ Sevle
Rødberg
2080 6
Uvdal i Numedal
2115 6
Børkjeflåtå ✉
Brostrud
2110 6 Sønsterud ✉
Øygardsgrend

Brostrud
Børkjeflåtå
Djupdal
Eidsstryken
Flesberg
Kravik
Laugi
(Lyngdal i Numedal)
Oktecdden
Sevle
(Svene)
Rollag
Rødberg
Sønsterud
Uvdal i Numedal
Veggli
Øygardsgrend

Kongsberg.

I → Lurdalen, t. + r. 27 km.; 3 g. uktl.: t., t., l. *em.*
II → Ramberg — 32 - 3 » — t., t., l. —
III → Jondalen — 40 - 3 » m., o., f., kl. 11.0

2125 30 km.; søkndgl.

Bolkesjø | ✉ Fra Kongsberg kl. 20.0; fremme kl. 21.0
» Bolkesjø „ 8.0; — „ 9.0

Supplement

Svene I → Fløtterud—Svene—Belgen, t. + r. 29 km.; 3 g. uktl. t., t., l. *fm*
II → Bygden på Lågens vestside til Flesberg poståpn. — 35 - 3 » — m., o., f. -
III → — » — østside om Ranvik→Nyseter — 24 - 2 » — ons., lør. -

2085 24 km.; 5 g. uktl.. m., ti., o., f., l.
Lyngdal — Grøterud

I. → Dalegården—Rust, t. + r. 16 km.; 3 g. uktl.: m., o., f. *em.*
II. → Holtan, t.+r. 15 km. 3 - „ - - - „
✉ Fra Svene *md.*; i Lyngdal *em.*
» Lyngdal *mg.*; i Svene *fm.*

Flesberg I → Nerli, t. + r. 16 km.; 3. g. uktl: m.; o., fr. *em.*
II → Rebrudsund-Hamre — 32 — 3 » — t., t., l. *fm.*

Djupdal → Engi—Rostad t. + r. 13 km., 3 g. uktl.: t., t., l. *fm.*

Rollag → Stormoen, t. + r. 19 km,; 5 g. uktl.: m., t., t., f., l. *fm.*

Veggli → Risteigen—Kobbergarden, t. + r. 24 km.; 3 g. uktl.: t., t., l. *fm.*

Kravik I → Økteodden ✉—Sunde skole, t. + r. 26 km.; 5 g. uktl.: m., t., t., f., l. *em.*
II → Åsbøgrend t. + r. 10 km.; 5 g. uktl.: m., ti., o., f., l. *midd.*

Rødberg → Vikagrenda, t. + r. 13 km. 3 g. uktl.: t., t., l. *em.*

2080 10 km.; søkndgl. | Fra Rødberg kl. 15.0; i Uvdal kl. 17.0
» Uvdal » 12.0; i Rødberg » 14.0

Uvdal I → Tuftelien, t. + r. 10 km.; 3 g. uktl.: t., t., l. *em.*
II → Fønnebu—Strand, — 15 « 3 « « t., t., l. *mg.*

2115 18 km.; søkndgl.
Børkjeflåtå ✉
Brostrud
✉ Fra Uvdal *em.*; i Brostrud *aft.*
» Brostr. *mg.*; Uvdal *fm.*

→ Rnstbøle, t. + r. 13.5 km.; 3 g. uktl.: t., t., l. *em.*

2110 13 km.; søkndgl
Sønsterud ✉
Øygardsgrend
✉ Fra Rødberg kl. 15.0; fremme kl. 17.0
» Øygardsgr. 12.0 — » 14.0

Vestfoldbanens postekspedisjon.

2220. «R. f. N.» 55

(Oslo—) Drammen—Eidanger.

— Kystlinjen —

Oslo ★
- ⟹ Drammen—Larvik—Eidanger (—Brevik)
- ⟹ Drammen—Larvik

Drammen—Oslo postekspedisjon. *(Kun i tog 530).*

Stoppesteder fælles med *(Randsfjordbn. og)* Sørlandsbanen.

Drammensbanen

Oslo, lokal-ruter vest

(Skarpsno stoppested)
Skøyen
Bestun
Lysaker
Myra ✉
Stabekk, side 128
Strand i Bærum ✉
Høvik
Ramstad ✉
Blommenholm
Sandvika, side 128
Slependen
Billingstad
Hvalstad
⟹ Holmenbukta ✉ *
Høn
Asker
2250. 6 Vettre *
2256. 6 Lierskogen, Reistad, *Drammen* * — *NB!* Ruten går mellem *Asker,* Lierskogen og *Drammen.*

Drammensbanen

Heggedal
Røyken
2305 7×2. Ruten går ut fra Dramm.
Sagfoss, Åros, Sætre i Hurum — Også rute 2258 Asker—Hurum
Åsheim i Hurum
Verket stoppested
(ferje)
⟹ *Svelvik* *

Spikkestad
Lier
2270. 6 Egge Lier, Meren ✉, Skjåstad, Tronstad Bruk, Syllyng — Ruten går mellem Syllyng og *Drammen*
2280 6 Øverskogen *

Drammen Br.-Ø.

Drammen, side 129

★ [6.10] ⟹ Vikesund
[6.25] ⟹ Hen

Ordinært over Oslo og over Holmestrand

2258 7×2
Vollen i Asker
Slemmestad
Nærsnes
Båtstø
Dalbø
Sagfoss, Åros, Sætre i Hurum — Også rute 2305 Drammen—Svelvik
Storsand i Hurum
Filtvet — Også „Alpha" (›RN‹ 214) Oslo - Drøbak—Moss
Tofte i Hurum
Kana ✉
Holmsbu
„Juno" ⟹ *Holmestr.* ›RN‹ 312

Vestfoldbanen.

Drammen (Fortsettelse)

2300. („R. f. N." 312) *Svelvik*
2305. Holmsbu 12 Åsheim i Hurum
2303 6 Tofte i Hurum, Filtvet *
Berger i Vestfold ⟹ Sande 12
Rødtangen
[o. v. til *Holmestrand*]

(Gunnarsrud stoppested) *
Skoger
Galleberg
Sande i Vestfold
2310 12 Berger i Vestfold
Holm i Vestfold
Smørstein:
Holmestrand, side 134
2300 »RN« 312 6 ⟹ *Svelvik*
2320 »RN« 40 6 ⟹ *Tønsberg*
Botne i Vestfold
Hynnås
Hildestad i Vestfold
Kleppan
Hvittingfoss
2495. 6 Svarstad * ⟹ Larvik
Skollenborg
2075. b. 6 Komnes, Passebekk ⟹ Efteløt
›RN‹ 4074. Sundbyfoss, Hof i Vestfold, Kopstad, Stubben, Eidsfoss *

Nykirke
Skoppum
„R. f. N." 57
Borre
Horten, side 134
160. «R. N» 313 ⟹ *Moss* *
Adal
Barkåker
⟹ Undrumsdal—Skoppum *
Tønsberg, side 134

Barkost
Fon
Svinevoll
Fossan
Revatal
Ramnes
⟹ Skjeggerød ✉
Klopp i Vestfold
Fresti

(Tønsberg, forts. fra forr. spalte.)

Sem
2415. 6
Fossnes
Gravdal i Andebu
Andebu
} Tønsberg—Andebu—Tønsberg

→ { Høyjord
{ Bråvall

*

Stokke → { Sørby i Skjee
{ Vennersberg
Råstad
Sandefjord, side 136
Jåberg
Lauve
Viksfjord (Østby)
Grøtting stoppested
Larvik, side 136

2500. »R. f. N.« 4490
Stavern, side 136

*

Kjose
(Ekenes stoppested)
Oklungen
Bjørkedal
Eidanger
2515. 3 Bergsbygda

*

„R. f. N." 27
Nystrand
Skjelsvik
Heistad Stasjon
Brevik, side 141
(ferje) 12
Stathelle
12
Langesund

*

Porsgrund, side 141
(Osebakken stoppest.)
Borgestad
Bøle
Follestad stoppest.]
Skien, side 140

Postekspedisjonen Skien—Brevik

2565. »R. f. N.« 468
Skotfoss (også Bandak og *Sørlandsbn.*
Mælum
Helgen
Ulefoss (også Bandak og *Sørlandsbanen*)
Sandnesgrend
Årnes i Telemarken } Også *Sørlandsbn.*
Gvarv

2680. »R. f. N.« 470.
Bandaks postekspedisjon

*

»R. f N.« 29 *Sørlandsbanens posteksp.*

*

Drammensbanen.

Slependen—Drammen.

Asker
Billingstad
Båtstø
Egge i Lier
Heggedal
Holmenbukta
Hvalstad
Høn
Lier
Lierskogen
Meren
Reistad
Røyken
Sagfoss
Skjåstad
Slependen
Spikkestad
Sylling
Sætre i Hurum*
Tronstad Bruk
Vettre
Øverskogen
Åros
Åsheim i Hurum*

*) Vestenfra over Drammen.

Vestfoldbanen.

Kystlinjen Drammen—Eidanger.

(Herunder også **Skien—Brevik**)

Adal
[Andebu]
Barkåker
Barkost
[Berger i Vesfold]
Bjørkedal
[*Borgestad]
Borre
Botne i Vestfold
[Bråvall]
[*Bøle]
***Eidanger**
Eidsfoss
Fon
Fossan
[Fossnes]
Fresti
Glenne †
Galleberg
[Gravdal i Andebu]
***Heistad Stasjon**
Hildestad i Vestfold
Hof i Vestfold
Holm i Vestfold
[Holmsbu]
Hvasser †
Hvittingsfoss
Hynnås
Høyjord
Jåberg
Kiose
Klopp i Vestfold
Kleppan
[Kodal]
Komnes
Kopstad
Lauve
Nykirke
***Nystrand**
Oklungen
Passebekk
Ramnes
Revatal
[Rødtangen]
Råstad
Sande i Vestfold
Sem
Skjeggerød
***Skjelsvik**
Skoger
Skoppum
Smørstein
Stokke
Stubben
Sundane †
Sundbyfoss
[Svarstad]
Svinevoll
Sørby i Skjee
Tjøme †
Ula
Undrumsdal
Vennersberg
Vikerholmen †
Viksfjord
[Vivestad]
[Åsheim i Buskerud]

* I retning *vestover* (sydover). Bør dog sendes over *Sørlandsbanen:* **Nordagutn—Brevik**

† Post til *Hvasser,* Sundane, *Tjøme* og Vikerholmen skal pakkes til Vestfoldbanen. C. 13/1934.

Supplement

Sande i Vestfold.

2310 2 g. søkndgl. t. + r. 17 km.
Sando*)
Berger i Vestfold

Fra Sande kl. 11.45 og 16.44
fra Berger - 15.45 - 19.35

*) Landpostbudtjeneste mellem Sande og Sando

*

Holmestrand

→ Fossdalen, Rove tub.hjem — t. + r. 14 km.; søkndgl. kl. 10.45

2330 30 km.; søkndgl.
Grettebygd
Våle i Vestfold

Fra Holmestr. kl. 10.45; i Våle kl. 13.0
„ Våle „ 13.30; i H.str. „ 14.30

I → Hengsrud, t. + r. 13 km.; 5 g. uktl.: m., t., t., f., l. *em.*
II → Skjeggestad — 30 - 5 - — —„— -

*

Nykirke I → Falkenstein—Guttulsrød, t. + r. 16.2 km., 5 g. uktl.: m., t., t., f., l. kl. 10.15
II → Bruserød—Freberg — 162 - 5 - — —„— —

*

[Horten]

Holmestrand

2315 (»RN« 4021) 25,3 km.; søkndgl.
Hof i Vestfold
Kopstad
Stubben
Eidsfoss

Fra Holmestrand kl. 12.15
„ Eidsfoss kl. 7.30 og 14.15

→ Hesthamar—Torrud—Tryterud, t. + r. 18 km.; 3 g. uktl.: t., t., l. kl. 9,30

*

Holmestrand

2320 (»RN« 4026) 28 km.; søkndgl.
Botne, Hynnås, Hildestad*)
Sundbyfoss, Hof
Kleppan
Hvittingfoss

Fra Holmestrand kl. 12.15
i Hvittingfoss - 13.30

Fra Hvittingfoss kl. 13.45
i Holmestrand - 14.45

2075 t. + r. 27 km.; søkndgl.
Komnes
Passebekk → Surlia-Rundhaugen-Løver-Nerli-Janshaug t.+r. 20 km.; 3 g. uktl.
(→ Efteløt, *Sørlandsbn.*)

Fra Hvittingfoss *em.*; i Passebekk *em.*
„ Passebekk *aft.*; i Hvittingfoss *aft.*
ti., to., l. *fm.*

*

Hildestad*) korresponderer med »RN« 4026: *Holmestrand—Hvittingsfoss*

→ Bakke, t. + r. 10 km.; 4 g. uktl.: m., t., t., l. kl. 13.
(»RN« 4074) søkndgl.
Barkost
Fon → Ruteig, t. + r. 13 km.; 3 g. uktl.: t., t., l. *em.*
Fossan, Revetal
Ramnes → Skjeggerød t. + r. 17 km. søkndgl. *em.*
Klopp, Fresti
Tønsberg

Fra Hildestad kl. 8.5
i Tønsberg - 9.35

Fra Tønsberg kl. 11.30
i Hildestad - 13.0

*

Tønsberg

I → Fyllpå (Østre Slagen) t. + r. 25 km.; søkndgl. *em.*
II → Vestre Slagen — 24 - — kl. 11.15
III → Ek i Slagen — 23 - — „ 8.0
IV → Munkerekka — 9 - — *em.*
V → Presterud—Råel — 11 - — kl. 11.15

*

„RN" 4070, søkndaglig (kl. 13.0; tilbake til Tønsberg kl. 15.0
Undrumsdal → Knapstad—Flår—Lefsaker t. + r. 16 km.; søkndgl. kl. 14.0
Svinevoll → Hjerpekjønn, t. + r. 10 km.; 3 g. uktl.: t., t., l. *em.*

Forts. næste side

Vestfoldbanen — Tønsberg, forts.

2335 »*RN*« ***4135 og 4131,*** 12 km.; *2 g.* søkndgl.
Tyerrved ✉ / Åsgårdstrand | ✉ Fra Tønsberg kl. 9.15 og 12.30; i Åsg.str. kl. 9.45 og 13.0
„ Åsg.str. „ 7.50 - 18.0; i Tønsb. „ 8.30 - 18.30
⟶ Omegnen, t. + r. 13 km. 🚶 søkndgl. *fm.*

2374 »*RN*« ***4192,*** 7.7 km.; søkndgl. (Og den ene av to på hinanden følgende helligdager)
Foynland / Husøysund | ✉ Fra Tønsberg kl. 12.15; i Husøysund kl. 12.35
„ Husøysund „ 8.0; i Tønsberg „ 8.20
⟶ Husøy—Føynland, t + r. 12 km.; 🚶 søkndgl. *md.*

2375 »*RN*« ***4110,*** 10 km.; søkndgl. (Og den ene av to på hinannen følgende helligdager
Råel ✉, Bogen i Slagen ✉, Presterød ✉
Jersøy / Valløy | ✉ Fra Tønsberg kl. 15.15; i Valløy kl. 12.55
„ Valløy „ 8.0; i Tønsb. „ 8.40

2400 »RN« 4225, 26 km.; søkndgl. Veirland | ✉ Fra Tønsberg kl. 11.30
i Veirland « 12.30
fra — « 7.45
i Tønsberg « 8.30

2385 (»*RN*« ***4255)*** 27 km.; søknd. | ✉ Fra Tønsberg kl. 11.30; i Tjømø 13.0
« Tjømø - 7.30; - Tønsberg 9.15
Pakkes til *Vestf.bn.* { Sundane ✉ / Tjøme
I ⟶ Mågerøy t. + r. 18 km.; 🚶 søkndgl. *em.*
II ⟶ Bjørnevåg—»Verdens Ende« ✉ — 14 - 🚶 — -
III ⟶ Ormelet — 10 - 🚶 — -

2382 (»RN« 4250) 27 km. søkndgl. | ✉ Fra Tønsberg 11.30; i Hvasser 12.30
„ Hvasser 8.10; - Tønsberg 9.15
Skal pakkes til *Vestfoldbanen.* { Vikerholmen ✉ / Hvasser (Sandøsund)

2395 »*RN*« ***4230,*** 12 km; søkndgl.
Teie / Nøtterøy | ✉ Fra Tønsberg kl. 9.30 og 11.30
„ Kjøpmannskjær 8.0 - 16.0
I ⟶ Tennvik ✉—Torbjørnrød, t. + r. 22 km.; 🚶 søkndgl. *em.*
II ⟶ Sem—Bergan ✉—Knarrberg ✉ — 14 - 🚶 — -
III ⟶ Ekenes — 12 - 🚶 — -
Torød, Kjøpmannskjær

»RN« 4220, søkndgl.
Skal pakkes til *Vestfoldbanen* { Torød | ✉ Fra Tønsberg kl. 11.30; i Torød 12.0
« Torød - 8.0; - Tønsberg 9.30
I ⟶ Stranna—Strengsdal t. + r. 8 km.; 🚶 søkndgl.
II ⟶ Ulvø—Skallestad — 12 - 🚶 —

2415 »*RN*« ***4164,*** 16 km.; søkndgl.
Fossnes / Gravdal i Andebu ✉ / Andebu | ✉ Fra Tønsberg kl. 12.0; i Andebu kl. 13.0
„ Andebu „ 8.45; i Tønsb. „ 10.0
I ⟶ Høyjord ✉ t. + r. 22 km., 🚶 søkndgl.; *em.*
II ⟶ Bråvall ✉ ⟶ Dal, t. + r. 14 km.; 🚶 4 g. uktl.; m., t., t., l. *em.*

2440 11 km.; 2 ganger søkndgl.
Melsomvik | ✉ Fra Tønsberg kl. 8.30 og 12.15; i Melsomvik kl. 8.55 og 12.40
„ Melsomvik „ 8.0 - 16.45; i Tønsberg „ 8.30 - 17.0

2416 »RN« 4155, 28 km.; søkndgl.
⟶ Søndre Vivestad ✉ / Vivestad | ✉ Fra Tønsberg kl. 14.0; i Vivestad 15.15
« Vivestad - 8.15; - Tønsberg 9.0

Sem
I ⟶ Tarandrød, t. + r. 15 km.; 🚶 søkndgl.
II ⟶ Vear — 12 - 🚶 —

Stokke
I ⟶ Sørby i Skjee ✉ — Vennersberg ✉ t. + r. 25 km.; 🚶 søkndgl. *em.*
II ⟶ Sandsgrinda — 27 - 🚶 — -
III ⟶ Gudbrandsrød — 19 - 🚶 — -

Sandefjord

I ⟫→ Kamfjord—Vindal—Framnes, t. + r. 20 km ; søkndgl. kl. 8.0
II ⟫→ Kroken—Skolmerød—Elgesem — 10 - — — „ 12.0
III ⟫→ Ranvik—Lystad—Virik—Hystad — 19 - — — „ —
⟫→ Engeli — 6 - — —
IV ⟫→ Skravestad—Freberg—Helgerød — 30 - — „ —
V ⟫→ Haukerød—Fevang ✉—Åbol — 19 - — „ —
VI ⟫→ Østerøy—Ormestad—Vesterøy — 39 - — „ —

*

2449 48 km.; søkndgl. [kl. 12.0]
Mørk
⟫→ Skinmo—Årkvisla, t.+r. 13 km.; 3 g. uktl.
Klavenes—Gogsjø—Holmen—Kvitstein ✉
⟫→ Heia, t. + r. 16 km.; 4 g. uktl.
Trevland ✉
Kodal
Svartsrød ✉ ⟫→ *Sandefjord*

*

Lauve
I ⟫→ Ula ✉ Eftang, t. + r. 22 km.;
II ⟫→ Kjerringvik — 14 — } 5 g. uktl.; m., t., t., f., l. kl. 13.0
III ⟫→ Lingum — 16,5 — 4 g. uktl.: m., o., f., l. kl. 13.0

Larvik

I ⟫→ Solum t. + r. 23 km.; 3 g. uktl.: t., t, l. kl. 14
II ⟫→ Vestre Tjølling — 15 - søkndgl. - 13
III ⟫→ Holgjum ✉ 16 km. *ekspr.* søkndgl. kl. 14.30
VI ⟫→ Gjordi—Tanum, t. + r. 15 km.; søkndgl. kl. 13.0

2461 »RN« 4405
3 km.; *1 g.* søkndgl.
Østre Halsen

✉ Fra Larvik kl. 14.0 ; i Ø. Halsen kl. 14.10
„ Ø. Halsen „ 17.10; i Larvik „ 17.20

*

2465 *„RN" 4450, (Lågendals-ruten,* Larvik-Kongsb.) 99 km.; søkndgl.
Hedrum I ⟫→ Ringdal, t. + r. 21 km.; 4 g. uktl.: m., o., t., l. *em.*
II ⟫→ Vestrum — 21 - 4 - — —„— -
Kvelde I ⟫→ Lysebu—Kveldsvik, t. + r. 23 km.; 3 g. uktl.: t., t., l. *mg.*
II ⟫→ Rimstad—Bergan — 17 - 3 - — — *em.*
Hvarnes ⟫→ Hellenes—Haugen . . . t. + r. 10 km. søkndgl.; ruten utgår *fra Larvik*
⟫→ Kruke t. + r. 5 km. 3 g. uktl.: t., t., l. *em.*
Steinsholt ⟫→ Tveiten—S. Vierød, t. + r. 14 km.; t., t., l. —
Styrvoll } t. + r. 22.5 km.;
Svarstad } 4 g. uktl.: m., o., f., l.
⟫→ Kroken t.+r. 13 km.;
4 g. uktl.: m., o., f., l. kl. 16.30

✉ Fra Styrvoll *em.*; i Svarstad *em.*
„ Svarstad *aft.*; i Styrvoll *aft.*
✉ Fra Svarstad kl. 6.0 ; i Larvik 8.20
„ Larvik - 12.30; i Svarst. ca. 15.0

Hvittingfos, *„NR" 4026:* Holmestr.—Hvittingfoss
Komnes (⟫→ Passebekk)
Efteløt
Hostveit
Skollenberg } *Sørlands-*
Kongsberg } *banen*

*

2505 »*RN*« *4475,*
18 km.; søkndgl.
Halle ✉
Helgeroa ⟫→ Mørjerød, t. + r.; 25 km.: 4 g. uktl.: m., o., f., l kl 15.0
Nevlunghamn

✉ Fra Larvik kl. 14.0; i Nevl.h. kl. 15.0
„ Nevl.h. „ 15.30; i Larvik „ 16.30

*

2500 »*RN*« *4491,* 7 km.;
3 (5) g. søkndgl.
Gjordi
Stavern

✉ Fra Larvik kl. 7.0 og kl. 12.45
„ Stavern „ 7.55, 11.45, 16.45 og 18.15

⟫→ Nalom ✉—Kjærstranda ✉—Manvik ✉—Linnom ✉ t. + r. 10 km. ;
søkndgl. kl. 14.0

*

Sørlandsbanens postekspedisjon.

(Oslo—) Drammen—Hokksund—Kongsberg, Nordaguta {Skien—Brevik / Kragerø—Kr.sand S.

2540. »R. f. N.« 51 ★

Drammensbn / (Dram.-Oslo) { **Oslo** ★ / **Drammen**

2220. »R. N.« 55 ⟶ Skien *(kystlinje)* = *Vestfoldbanen*

Også Rfjbn. { *Mjøndalen* / *Hokksund*

[1970. »R. N.« 61 ⟶ *Randsfjordbanen* og *Hønefoss*

Drammen—Nordagutu—Kragerø

Vestfossen
Darbu
Krekling
Skollenborg

2070. 6 Hedenstad
Ljøterud
*

2465. a. *Lågendals-ruten*
Hostveit
Efteløt
Komnes ⟶ Passebekk
Hvitingsfoss,
Svarstad o. v. ⟶ *Larvik*
*

Kongsberg, s. 135 → 2129. 3 Bolkesjø

2541, „R.N." 63 *Numedalsbn. se side 13!*
Svene

2085 3
Lyngdal i Numedal
[Flesberg og videre
*

Meheia
Hjuksebø

2585 »R.f.N.« 65 *Rjukanbanen*

Tinnegrend

Notodden, side 140

2620 6
Sømmeland
Tuddal
⟶ Gaustatoppen
Turisthytte
*

2580 *„RN" 4745,* søkndgl.
Rygi ⟶ Skilrud
Sauar
Ørvella
Amnesfoss
Sauland ⟶ Tuddal (vinter)
Lonar
Ytre Hjartdal
Hjartdal ⟶ Seljord
Til *Svartdal* t., t., l.; *kun*
*

Lisleherad
Grønvollfoss
Årlifoss
Gransherad
Tinnoset

(„R. f. N." 925) „Gausta"
Busnesgrend (Galten)
Hovin i Telemark
Rudsgrend
Grasdalen

Mæl
Miland
⟶ Fagrst. hot.
Øverlands Stasjon
Ingolfsland stoppe.

Rjukan, s. 140
2615 6
Vedmork
*

2595 „Gausta" på Tinsjø

Rjukan
2620
Øverlands St.
Miland
Tinn
Atrå
Tinns Austb.

Tinns Austbygd
2605 3
Tessungdalen

Atrå ⟶ Mårvik
Tinn (Sigurdsrud)

Rjukanbanens postekspedisjon.

Holtsås
Forts. næste spalte.

Holtsås
(Forts. fra 1ste spalte).

Nordagutu

Linje til Brevik

Bratsbergbanen

[»R.N.« 65 ★ forts.]
Dalsvatn
Valebø jarnvegsst.
⟶ Valebø
Nisterud
Hoppestad

Skien, side 140

2680 »R. N. 922
Bandak
Skotfoss
Ulefoss
o.s.v.
*

Bøle
Borgestad
Porsgrunn, side 141
Eidanger (Også Vestfoldbn.

„R. f. N." 37
Nystrand
Skjelsvik
Heistad Stasjon

Postekspedisjonen Skien—Brevik

Brevik, side 141
(ferje)
Stathelle
Eikstrand
Langesund → Arøy

2890, 6
Åby ⟶ Trosby
2892 2
Breisand
*
Ødegårdens Verk
⟶ Dørdal
2895. 3
Rørholt
*

Linje til Kristiansand S. næste side

Linje til Kragerø og Kr.sand

Akkerhaugen
Gvarv
Bø i Telemark
2660. 6
Øvre Bø → Seljordstrondi ✉
Garvikstrondi
Seljord
2625 a 6 Flatdal → Langlem ✉ / Moland ✉
2630. 3 Åmotsdal
*
2625 b 3. Svartdal
*
Meås
Brunkeberg
→ Morgedal ✉
Kviteseid → Haugli ✉
→ *Bandak*
*
2668. 3 Hørte
*
2670. 6 Oterholt
*
2747 (3)
Høydalsmo
Øvre Lårda (→ Bandak)
Øyfjell
Rauland → Arabygdi ✉ Vå ✉ / Møsstrond ✉
Bandak II

Tjønnås
Svenseid
Lunde i Telem. 2697 „RN" 4613
*
Tyri
Nakksjø ✉
Kjosen stoppested
Skien
Mælum
Helgen
Fen
Ulefoss
Kjeldal
Flåbygd
Strengen
→ *Bandak*

Drangedal → Åkresving. ✉
2920 6
Bostrak
Tørdal
Grova → Kleivedale ✉
2945. 3 Homleid
*
Eggevåg
Neslandsvatn → Tokke ✉
»RN« 68
Merkebekk
Farsjø
Revsalen ✉ (Sannidal st.)
→ Sannidal (Kiil)
Vefall
Vadfoss
Kragerø, s. 146
2918 Kragerø—Drangedal søkndgl.

Kragerø—Kristiansand
(Neslandsvatn)
Brøsjø stoppestad
Gjerstad
2951 »NR« 5006
Sundebru
Fiane
Søndeled
Akland
Båssvik ✉
Risør, side 146
»RN« 327
Gryttinggrend st. | m., o., f., l. kl. 5.30
Bjorvatn — | Gjeving, Lyngør,
Vegårshei — | Askerøy Dypvåg,
| Narestø
→ *Arendal*

Fortsettelse næste spalte

Fortsat fra forrige spalte.

Vegårshei stasjon
3000 6 »RN« 5060.
Vegårshei → Lindtveitsundet ✉
Ubergsmoen
Nesgrenda
Tvedestrand, side 146
2979 »RN« 5051; ti, to.
Dypvåg *)
Gjeving *)
2972 2, ti., to.
Lyngør*)
Askerøy *)
*
2986 »RN« 328.
Sagesund
Bota st.sted 6 → Staubø
Borøy*)
Vestre Sandøya)

*) også »RN« 327: *Risør—Arendal*

*
Espelandsmyr
Selåsvatn stoppested
Nelaug → Treungen „RN" 70, *Åmlibanen* ✉
Linje til *Arendal*

Flaten
Haugsjå stoppested
Bøylefossbru
Bøylestad
Froland
Blakstad Stasjon

Simonstad
Vallekilen
Åmli
3121. 6
Dølemo
3120 8
Ramse
Austenå
→ *Arendal*
*
3110. 4 Gjøvdal
*
Seljås Stasjon
Sandå i Aust-Agder
Øy i Aust-Agder
Gaukås stoppested
Tjønnefoss
3106. 3 Haugsjåsund
*
Treungen, 2825 6
→ Telemarken
*

Rise Stasjon → *Grimstad* »RN« 71 ✉
Rossedalen stoppested
Bråstad —
Torbjørnsbu —
Arendal, s. 147
»RN« 5125 ✉ 6
Fevik
Grimstad
*
Løddesøl
Rykene
Lia Jernbanestasjon
Spedalen
Grimstad, side 148

Helldalsmo ✉
Hynnekleiv, „RN" 5200 → Gauslå ✉
Herefoss → *Lillesand* „RN" 5380 ✉
Mjåvatn
*
Mykland
Risdal
Vegusdal
Evje
Byglandsfj. } *Setesdalsb.*
Søre Herefoss
Promsnes ✉
Birkeland »RN« 5410-12
Tveite i Birkenes
Eikeland
Lillesand, side 148
*

Uldal stoppested
Fidjetun
→ Heimdalsbygd
*
Oggevatn ✉
Vatnstraum stoppested

Grovane → *Setesdalsbanen* ★
6 *(Går ut fra Kristiansand)*

Vennesla st.
Graslia „
Vikeland
Kvarstein st.
Mosby → Øvrebø o. s. v. → Åseral
Aukland ✉
Strai st. —
Dalane st.
Vatnstraum
Engelsland
→ Vegusdal
*

Kristiansand
„RN" 5600 ✉ → *Flekkefjord*

Sørlandsbanen.

I

Arabygdi
Akkerhaugen
Bostrak
Brunkeberg
Bø i Telemark
Darbu
Drangedal
**Efteløt
Eggevåg
Farsjø
†Fiskodde
Flatdal
Garvikstrondi
Gaustatoppen turist-
Grova hytte
Gvarv
Hedenstad
Hjartdal
Hjuksebø
†Hokksund i Eiker
Holtsås
Homleid
Hostveit
Hvittingfoss
Hørte
(Høydalsmo)
Kleivedale
Komnes
Krekling
†Kulhuset
Kviteseid
Langlem
Ljøterud
Lonar
Lunde i Telemark
(Lyngdal i Numedal)
Meheia
Merkebekk
Meås
†Mjøndalen
Moland
Morgedal
Møsstrond
Nakksjø
Neslandsvatn
(Nordagutu)
Oterholt
***Passebekk**
(Rauland)
Revsalen
Rygi
Sannidal
Sauar
Sauland
Seljord
Seljorstrondi
Skilrud
Skollenborg
Svartdal
***Svarstad**
(Svene)
Svenseid
(Sønnland)
Tinnegrend
Tjønnås
Tokke
Tuddal
Tyri
Tørdal
(Ulefoss)
Vadfoss
Vefall
Vestfossen
Vå
Ytre Hjartdal
Ørvella
Øvre Bø
(Øvre Lårdal)
(Øyfjell)
Åkresvingen
Åmnefoss
Åmotsdal
†Årnes i Telemark

* Også Vestfoldbanen.
** *Kun* nordfra.
† Også Ransfjordbanen.

II

*Agnefest
Akland
*Askerøy
[Aukland]
*Austad
***Austenå**
Birkeland
Blakstad Stasjon
Borøy
*Brekkestø
*Bryggesåk
Bøylefossbru
Bøylestad
Båssvik
Drangsholt
Dypvåg
***Dølemo**
Eikeland
*Eiken
[Engesland]
Espelandsmyr
*Eydehamn
Fevik
Fiane
Fidjetun
*Fjotland
Flaksvatn
Flaten
Froland
*Gamle Hellesund
Gauslå
*Gjemlestad
Gjerstad
Gjeving
Gjøvdal
[Grovane]
*Haughom
Haugsjåsund
Heimdalsbygd
Helldalsmo
Herefoss
Hynnekleiv
*Knaben Gruvor
*Kongshamn i Aust-Agder
*Korshamn
*Kvelland
(Kvinesdal)
*Kvinlog
*Kvås
Lia Jernbanest.
*Lindesnes
Lintveitsundet
Lyngdal
*Lyngør
Løddesøl
Mjåvatn
[Mosby]
*Mykland
*Narestø
Nelaug
Nesgrenda
Neslandsvatn
*Netlandsneset
Oggevatn
Pråmsnes
Ramse
*Randøyane
Risdal
Rise Stasjon
Rykene
Sagesund
*Saltrød
Sandå i Aust-Agd.
Seljås Stasjon
Simonstad
*Sirnes
Skjeggedal
*Skjekkeland
*Skottevik
*Skredli
*Snartemo
*Spangereid
Spedalen
Staubø
Sundebru
*Svinøy
*Søgne
Søndeled
Søre Herefoss
*Tingvatn
Tjønnefoss
(Treungen)
Tveite i Birkenes
Ubergsmoen
*Ulvøysund
Vallekilen
Vatnstraum
*Veggja
[Vegusdal]
Vegårshei
*Vestre Sandøya
[Vikeland]
Øy i Aust-Agder
[Øvrebø]
Åbål
*Åkerøya
Ålefjær
Åmli
Åvika

* De med stjerne merkede steder på strekningen Arendal—Flekkefjord bør nord- og østfra pakkes til Sørlandsbanen.

Rjukanbanen.

Atrå
Busnesgrend
Fagerstrand hotell
Gransherad
Grasdalen
(Hjartdal)
Hovin i Telemark
Lisleherad
(Lonar)
Miland
Mæl
Mårvik
(Notodden, direkte)
(Rjukan —)
Rudsgrend
(Rygi)
(Sauar)
(Sauland)
(Skilrud)
(Svartdal)
(Sønnland)
Tessungdalen
Tinn
(Tinnegrend)
Tinnoset
Tinn Austbygd
(Tuddal)
Vedmork
(Ytre Hjartdal)
(Ørvella)
Øverland Stasjon
(Åmnefoss)
Årlifoss

Bratsbergbanen.

†*Akkerhaugen*
**Arøy
***Bergsbygda*
***Borgestad*
***Breisand*
***Bøle*
Dalsvatn
**Dørdal
**Eidanger*
**Eikestrand
†*Fen*
***Heistad Stasjon*
†*Helgen*
Hoppestad
†*Mælum*
Nisterud
***Nystrand*
***Rørholt*
†*Sandnesgrend*
***Skjelsvik*
†*Skotfoss*
**Trosby
(Ulefoss)
Valebø
Valebø jarnvegsst.
***Ødegårdens Verk*
***Åby*

* Også Vestfoldbanen.
** *Kun* nordfra.
† Også Skien.

Supplement *(Sørlandsbanen)*

Vestfossen I ⟶ Hegstad, t. + r. 14 km.; 🚶 4 g. uktl.: m., t., t., l, kl. 10.45; tilbake *em.*
II ⟶ Østerud — 15 - 🚶 3 - — t., t., l. „ — ; — „

Darbu I ⟶ Hakavika, t. + r. 24 km.; 🚶 4 g. uktl.: m., o., to., l. kl. 11.15; tilbake *em.*
II ⟶ Dokka-Øvre Korsbakken — 14 - 🚶 3 - — ti., to., l. „ 11.0; — „

Skollenborg
2070 🚗 11 km.; søkndgl.
Hedenstad
Ljøterud

✉ Fra Skollenborg *md.*; i Ljøterud *em.*
„ Ljøterud *mg.*; i Skollenborg *fm.*

2075 a 🚌 »R.N.«4450 *Lågendals-ruten* 50 km.; søkndgl. (Se side 136 under Larvik)
Hostveit ⟶ Efteløt bro, t. + r. 18 km. 🚶 søkndgl. *md.*
Efteløt

✉ Fra Skollenborg *fm.*: i Svarstad *md.*
„ Svarstad *em.*; i Skollenborg *em.*

2075 b ⟶ 🚌 »RN« 4026: Holmestr. — Hvittingfoss.

Svarstad o. v. ⟶ *Larvik.*

Kongsberg. *Se Numedalsbanen side 131*

Notodden

Rjukanbanen

⟶ Simones, t. + r. 34 km.; 🚶 4 g. uktl.: m., t., t., l. kl. 13.0 (i Simones kl. 18.0)
2580 🚌 «*RN*» *4745* ⟶ Hjartdal (41 km.)

2620 🚌 45 km.; søkndgl.
Sønnland ✉
Tuddal

✉ Fra Notodden kl. 15.0; i Tuddal kl. 17.30
„ Tuddal „ 8.0; i Notodden „ 10.0
NB! Når auto-farten er innstillet, går posten med »RN« 1097 over Sauland, derfra med hest ti., to., l. *em.*

I ⟶ Bondal, t. + r. 34 km.; 🚶 3 g. uktl.: m., o., l. kl. 8.0
II ⟶ Gaustatoppen Turisthytte ✉, 🚶 3 g. uktl. (juli—sept.)

Gransherad ⟶ Vik, t. + r. 20 km.; 🚶 3 g. uktl.: t., t., l, kl. 13.0 (tilbake kl. 16.0)

Hovin ⟶ Lindøy, t. + r. 28 km.; 🚶 3 g. uotl.: t., t., l. kl. 10.30 (tilbake næste dag

Miland ⟶ Fagerstrand hotell ✉—Strand, t. + r. 20 km.; 🚶 2 g. uktl.: ti., f. *fm.*

Rjukan

2615 🚌 7 km.; søkndgl.
Vedmork

✉ Fra Rjukan kl. 17.0;
„ Vedmork „ 17.35

Tinn Austbygd
2605 🚗 t. + r. 38 km.
3 g. uktl.: t., t., l.
Tessungdalen

✉ Fra Tinn Austb. kl. 8.0
„ Tessungdal *em.*

Rjukan
2608 🚌 6 ✉
Øverlands Stasjon
Miland
Tinn
Atrå
Tinns Austbygd

Tinn I ⟶ Steinsbøle om *Atrå* gj, Mårdalen. t. + r. 35 km.; 🚗 3 g. uktl.: t., t., l, kl. 17.0
II ⟶ Øvre Gjøystdal — 20 - 🚶 3 - — ti., to., l. „ „

Skien

I ⟶ Gravlid skole t. + r. 18 km.; 🚶 3 g. uktl.: t., t., l, kl. 13.30
II ⟶ Sneltveit—Løberg—Ballestad — 19 - 🚶 søkndgl. „ —
III ⟶ Fossum—Gulset — 19 - 🚶 — „ —
IV ⟶ Bjerknes ✉ —Solum — 38 - 🚗 — „ —

2542 🚗 t. + r. 24 km; søkndgl.
Jønnevall
Mofossen

✉ Fra Skien m., o., f. kl. 14.0; i Mofoss kl. 17.0
„ Mofossen — *em.* i Skien - 19.0
✉ „ Skien t. t. l., kl. 14.0 i Mofoss - 17.0
„ Mofossen — *em.* i Skien - 19.0

⟶ Luksefjell ✉ Bø kapel—Bestul t. + r. 48 km.; 🚌 (🚗) 3 g. uktl.; m., o., l. kl. 8.0
NB. Når bil brukes, utgår ruten *fra Skien* 3 g. uktl.; t., t., l. kl. 16.0

2555 🚌 17 km.; 6 g. uktl.: t., t., l. ✉; m., o., f. ✉
Siljan

Fra Skien kl. 13.30; i Siljan 14.10
„ Siljan „ 15.50; „ Skien 16.30

⟶ Kiste ✉, Moholt, Eidet, t. + r, 27 km.; 🚗 3 g. uktl.; t., t., l, kl. 16.0

2557 🚗 t. + r. 39.2 km.;
3 g. uktl.: t., t. l.,
Søland

✉ Fra Siljan kl. 16.0
i Søland „ 17.0

Fra Søland kl. 13.30
i Siljan „ 14.0

⟶ Dammen

2697. „RN" 4613 søkndgl. ✉ kl. 10.40; tilbake i Skien kl. 14.30
Mælum ⟶ Stavdal ✉ Melfall, t, + r, 25 km.; søkndgl. kl. 16,0
Helgen *Også:* Lunde, ordinært Sørlandsbanen
Fen Kjeldal } — Bandak
Ulefoss Strengen } Vrangefoss, Flåbygd

„*RN*" *920* 3 g. uktl. *Skien—Notodden*
✉ Fra Skien m., o., f. kl. 7.30
„ Notodden t., t., l. „ 8.0

Skotfoss
I ⟶ Kastet, t, + r, 9 km.; søkndgl, kl, 13.30
II ⟶ Grøtsund — 5 - — „ 13.0
III ⟶ Åfoss — 14 - — „ 13,0
Ulefoss *
Årnes i Telemarken
[Akkerhaugen, *Sørlandsbn.*]
[Fiskodden Også med Sørlandsbn. over Notodden
Kulhuset ⟶ *Notodden*

2553 11 km. søkndgl.
Ulefoss ✉ Fra Skien 13.30
„ Gurstad 9.30
Sandnesgrend
⟶ Gurstad ✉
2554 6 km. søkndgl.
Skotfoss ✉ Fra Skien 15.0
„ Skotfoss 10.30
*

Bøle ⟶ Ballestad, t, + r, 8 km.; søkndgl, kl. 13.0
*
Borgestad ⟶ Menstad, t, + r. 12 km.; søkndgl. kl. 13.0
* *

Porsgrunn

I ⟶ Øvrum, t, + r, 16. km.; søkndgl. kl. 13.0
II ⟶ Nenset — 17 - — » —
III ⟶ Havenga—Sørli Vallemyrsveien — 11 - — » —

2517 5 km.; 2 g. søkndgl. ✉ Fra Porsgrunn kl. 9.30 og 15.30
Herøya *[Porsgrunn-Herøya]* « Herøya - 12.10 - 18.45

2510 12 km.; søkndgl. ✉ Fra Porsgrunn kl. 14.50; fremme 15.25
Langangen „ Langangen 9.45 — 10.15
*

2530 15 km.; 2 g. søkndgl. ✉ Fra Porsgrunn kl. 8.0 og 13.0
Bolvik » Herre » 14.30 [Fra Herre kun én gang dgl.]

2535 t. + r. 7 km., 4 g. uktl.: m., o., f. l.
Kilebygda ✉ Fra Bolvik kl. 14.0 i Kilebygd kl. 15.0
» Kilebygd „ 13.0; i Bolvik „ 14.30
Herre I ⟶ Fjell 4 g. uktl } mand., onsd., fred. og lørd.
II ⟶ Gisholt 4 « — }

2515 »RN« 4650, 13 km; søkndgl. ✉ Fra Porsgrunn kl. 15.0
Bjønnes ✉ (utv. kun 3 g. uktl.) » Bergsbygda » 8.45
Bergsbygda

Brevik

(Ferje) Brevik—Stathelle
Stathelle ⟶ Nenset—Skaugen, t. + r. 21 km.: 3 g. uktl.; t., t., l. *em.*
2898 »RN« 4676, *2 g. søknd.* ✉ Fra Brevik kl. 8.30 og 13.30
Eikstrand ✉ « Langesund - 11.10, 18.30
Langesund ⟶ Arøy ✉
*

2880 2 km.; 3 g. uktl.: t., t., l. ✉ Fra Brevik kl. 13.30
Sandøystrand „ Sandøystr. „ 12.30
*

2885 7 km.; 3 g. uktl.: t, t., l.
Finndal ✉ ✉ Fra Brevik kl. 13.30
Surtebogen „ Surtebogen „ 11.0
*

2890 15 km.; søkndgl. ✉ Fra Brevik kl. 14.0
Åby « Ødegårdens Verk « 11.0

2892 10 km.; 3 g. uktl.: t., t., l. ✉ Fra Åby *em.*
Trosby ✉ » Breisand *md.*
Breisand
*

Ødegårdens Verk ⟶ Dørdal ✉ (søkndgl. kl. 12.0)
2895 13 km.; 3 g. uktl.: t., t., l. ✉ Fra Ødeg. Verk *em.*
Rørholt « Rørholt *mg.*

Bandaks postekspedisjon.

(Skien—Flå, Kviteseids- og Bandaks-vandene).

2680. »R. N.« 922.

Skien ★ [7.0]
— side 140 —

I.

Skotfoss
Ulefoss } Også fra Skien *dir.*
Vrangfoss } 269
Lunde i Telemark
*
Kjeldal
Flåbygd
Strengen
Kilen
Bergstod
Fjågesund

Dampskibs-selskabets biler underholder trafikken *Skien-Lunde-Strengen* i korrespondance med dampskibene i Strengen samt togene mellem Lunde-Nordagutu-Arendal.

II.

Kviteseid (Kyrkjebø)
→ Haugli ✉
2660 »RN« 4914, søkndgl.
Brunkeberg → Morgedal ✉
Meås
Seljord
2625 6
Flatdal → Langlem ✉—Moland ✉
2625 b 3. Svartdal
*
2630. 3. Åmotsdal
Garvikstrondi
Øvre Bø → Seljordstrandi ✉
Bø i Telem.
Sørlandsbanen
*

Fortinsvis *Sørlandsbanen I.*

Spjotsodd
(Smedodden) —
2825. »*RN« 4920,* (50 km.) søkndgl.
Vrådal
Nordre Nissedal
Nissedal
Fjone
→ Treungen (Åmlibanen)
*

Lårdal
2745 47 km.; 3 g. uktl.: t., t., l.
Øvre Lårdal
Høydalsmo
Øyfjell
Rauland

Bandaksli
2810. »*RN« 4930,* søkndgl.
Skreosen i Telemark ✉
Vråliosen
Veum
Rindebakken ✉
Hauggrend ✉
Hegglandsgrend / Fyresdal → Fardalsgrend ✉ / Breidviksgrend ✉ / Tovsli ✉ — 3 (sommer) „R.N." 936
2841*) 2 Kilegrend
* * Vinter-postgang.

Dalen i Telemark → 2800. 3 Ljostad
Mostøyl ✉
Børtegrend, 2790
*
2770 3 Ravnegjuv
2820. 4 (6)
Holtebru
Koldkinn
ÅmdalsVerk
*
2775
3 Skålebygdi ✉
Ligrend ✉
Nesland
Manåsgrend ✉
Vinje, Ytre 2790
Vinje
2776 2790 Vinjesvingen / Grungedal
Edland } 2790
Vågsli ✉
Haukelisæter

I.

Bergstod
Fjågesund
Flåbygd
Kilen
Kjeldal
[Lunde i Telemark]
(Skotfoss)
Strengen
Vrangfoss

II.

Bandaksli
Breidviksgrend
[Brunkeberg
Børtegrend
Dalen i Telem.
Edland
Fardalsgrend
Fjone
Fyresdal
Grungedal
Hauggrend
Haugli
Haukelisæter
Hegglandsgrend
Holtebru
Høydalsmo
Kilegrend
Koldkinn
Kviteseid
Lårdal
Ligrend
Ljostad
Manåsgrend
[Meås
Mostøyl
Nesland
Nissedal
Nordre Nissedal
Rauland
Ravnegjuv
Rindebakken
Skreosen i Telem.
Skålebygdi
Spjotsodd
Tovsli
Veum
Vinje
Vinjesvingen
Vrådal
Vråliosen
Vågsli
Ytre Vinje
Øvre Lårdal
Øyfjell
Åmdals Verk

Vrådal ⟶ Sinnes, t. + r. 12 km.; 3 g. uktl.: t., t., l. *em.*

Kviteseid

I ⟶ Utsond—Holtan, t. + r. 15 km.; 4 g. uktl.: m., o., f., l. kl. 16.30
II ⟶ Dalane--Haugli ✉ — 33 — 3 » — t., t., l. » 13.0
III ⟶ Roeid—Tveit t.+r. 16 km. 3 g. uktl.: t., t., l. kl. 16.30

2660 »*RN*« *4914*, 54 km.; søkndgl.

Brunkeberg

I ⟶ Morgedal ✉—Berger i Morgedal t.+r. 17,6 km.; 3 g. uktl.: t., t., l. 15.30
II ⟶ Sandlandsgrend—Ordal — 16 — 3 » — » » » 15.30

Fortrinsvis *Sørlandsbanen I*

Meås
Seljord — ✉ Fra Seljord kl. 15.0 ; i Flatdal kl. 16.0 » Flatdal » 8.0 ; i Seljord » 9.0

2625 a. 12 km.; søkndgl.

Flatdal

⟶ Langlem ✉—Moland ✉, t.+r. 21,5 km.; 3 g. uktl.: ti., to., l. kl. 12.0

2625 b. 5 km.; 3 g. uktl.: m., o., f.

Svartdal (Også ✉ over Notodden) — ✉ Fra Flatdal kl. 16.0 ; i Svartdal 17.30 » Svartdal 7.0 ; i Flatdal 8.0

2630 19 km.; 3 g. uktl.: t., t., l.

Åmotsdal — ✉ Fra Flatdal kl. 14.0 ; i Åmotsd. kl. 18.0 » Åmotsd. » 10.0 ; i Flatdal » 14.0

Garvikstrondi

Øvre Bø ⟶ Seljordstrondi ✉ t. + r. 16 km.; 3 g. uktl.: t., t., l. kl. 14.0

Bø i Telem. stasjon på *Sørlandsbanen.*

Lårdal

2745 47 km. 3 g uktl.: t., t., l. { efter båtens ankomst fra Skien; samme dager fra Ranland kl. 11.30

Øvre Lårdal

Høydalsmo ⟶ Smørkleppegrend, t. + r. 14 km.; 3 g. uktl.: m., o., f. kl. 17.0

Øyfjell

Rauland

I ⟶ Møsstrond ✉ t. + r. 44 km ; 2 g. uktl.: t., l. kl. 11.0
II ⟶ Vå ✉—Arabygdi ✉ — 50 — 3 » — t., t., l. » 11.0
III ⟶ Kostveit landhandel — 16 — 3 » — — « 9.0
IV ⟶ Austbø — 10 — 3 « — — « 8.0
V ⟶ Møsstrond ✉—Juvik — 35 — 1 » — mandag *mg.*
VI ⟶ Bassbøen — 40 — 2 « — ti., lø. —

Bandaksli

2810 »*RN*« *4930*, 32 km.; søkndgl.

Skreosen i Telemark ✉
Vråliosen ⟶ Lunden—Flatland, t.+r 19,5 km.; søkndgl. om sommeren.
Rindebakken ✉ i juni—august, *ellers* 3 g. uktl.: t., t., l. *mg.*
Hauggrend ✉
Veum

Hegglandsgrend ⟶ Rui i Kleivgrend, t. + r. 31 km.; 2 g. uktl.: ti., l. kl. 10.0

Fyresdal ⟶ Fardalsgrend ✉—Breidviksgrend ✉ t. + r 56 km.; 2 g. uktl.: ti., f. kl. 6.0
om Tovsli ✉ Øvre Birtedal
⟶ Berge—Midtgarden, — 32 — 2 » — —»— » —

2814 ~~⟶~~ t. + r. 60 km.; 3 g. uktl. m, o., l.

Kilegrend — ✉ Fra Fyresdal kl. 14.0 ; i Kilegrend *aft.* » Kilegrend *mg.* ; i Fyresdal *em.*

NB! ***Vinter-postgang.***

Når foranstående bil-ruter „RN" 4930 og 4914 må innstille, befordres posten med hest, omlagt til nedenstående ruter:

2660. *Seljord—Ytre Seljord,—Øvre Bø,—Bø* i forbindelse med Sørlandsbanen (søkndgl.; fra Seljord *mg.)*
Kviteseid—Seljord: fra Kviteseid om formid., retur fra Seljord efter postens ankomst fra Bø (søkndgl.)
2210. *Bandaksli—Fyresdal,* 4 g. uktl: m., o., f.. l.
2814. Fyresdal—Kilegrend 2 g. uktl: o., l. kl. 8.30; fra Kilegrend neste dag kl. 8.0.
2865. *Nissedal—Treungen:* 3 g uktl.: i., to., l.
Nissedal—Vrådal—Smeodden: søkndgl.

Bandak

Dalen i Telemark

2770 🚶 7 km.; 3 g. uktl: t., t. l. Ravnegjuv | Fra Dalen i Telem. ca. kl. 20.0; i Ravnegjuv ca. 21.30 » Ravnegjuv » 15.0; i Dalen *em.*

2820 🚌 17 km.; Holtebru, Koldkinn 4 g. uktl.: m., o., f., l. Åmdals Verk søkndgl. | Fra Dalen i Telem. kl. 19.0; på Åmd. Verk *aft.* » Åmdals Verk » 15.0; i Dalen *em.*

2800 🚌 t. + r. 52,5 km.; 3 g. uktl.: m., o., f.

Ljostad ⟶ Frolandsgrend, t. + r. 22 km.; 🚶 3 g. uktl.: t., t., l. kl. 12.

Mostøyl ✉ Børtegrend | Fra Dalen i Telem. kl. 19.0 i Børtegrend kl. 21.0 » Børtegrend » 14.0 i Dalen » 16.0

2775 🚌 63 km. 3 g. uktl.: tirsdag, torsdag og lørdag

Skålebygdi ✉

Ligrend ✉

Nesland ⟶ Gøitil—Amdal, t. + r. 22 km.; 🚶 3 g. uktl.: t., t., l. kl. 7.0

Manåsgrend ✉

Ytre Vinje ⟶ Vehus—Tjønnegrend—Kostveit, t. + r. 33 km.; 🚶 3 g. uktl.: t., t., l, kl. 10.0

Vinje ⟶ Våmårtveit, t. + r. 20 km.; 🚶 1 g. uktl.: to. kl. 11.0

Vinjesvingen

2790 🚌 Utgår fra Dalen i Telem. (forbi Mo kirke ad Vestre side av Børtevatn) ti., to., l.

Grungedal

Edland ⟶ Vågsli ✉ onsd. aften (landpostbud-tjeneste)

⟶ Vågsli ✉—Haukelisæter t. + r. 66 km.; 🚲 (m/sykkel) 2 g. uktl.: m., f. i tiden 8/6-15/9

✉ Fra Dalen kl. 18.0, fra Vinjesving kl. 13.0 i Vinjesving « 21.15, i Dalen - 15.15	✉ Fra Dalen kl. 18.0 i Edland - 21.45	Fra Edland kl. 11.0 i Dalen - 14.30

15/6-15/9: Dalen i Telem. ⟶ Haukelisæter søkndgl. *direkte* kl. 9.0 🚌

Sørlandsbanen.

Supplement.

Bø i Telemark I ⟶ Havskolt—Resheim t. + r. 39 km. 🚌 søkndgl. kl. 17.0

II ⟶ Åse—Stokland—Roheim — 13 - 🚶 3 g. uktl. t., t., l. - —

2660 🚌 «*RN*» *4914*, 54 km.; søkndgl. ⟶ *Kviteseid*, se **Bandak** s. 142-43 Øvre Bø (o. s. v. til Kviteseid).

⟶ Seljordstrondi ✉, t. + r. 16 km.; 🚶 3 g. uktl.: t., t., l. kl. 14.0

2670 🚶 t. + r. 6 km.; søkndgl. Oterholt | ✉ Fra Bø kl. 14.0; i Oterholt kl. 15.0 „ Oterholt „ 12.0; i Bø „ 13.0

2668 🐎 4 km.; 3 g. uktl.: t., t., l. Hørte | ✉ Fra Bø kl. 14.0; i Hørte kl. 15.0 „ Hørte „ 13.0; i Bø „ 14.0

Lunde ⟶ Gåserud t. + r. 17 km.; 🚶 3 g. uktl. t., t., l. kl. 15

Tyri ⟶ Røysland i Landsmarka, t. + r. 16 km.; 🚶 3 g. uktl.: t., t., l, kl. 14,0

Drangedal

⟶ Åkresvingen ✉—Oseid—Singusdal t. + r. 56 km.; 🚌 søkndgl. *em.*

2920 🚌 40 km.; søkndgl.

Bostrak ⟶ Gautefall t + r. 24 km, 🚶 2 g. uktl. ti., l. *mg.*, retur *em.*

Tørdal

Grova ⟶ Kleivedale ✉ | ✉ Fra Drangedal kl. 17.0 i Grova kl. 18.4 „ Grova kl. 6.30; i Drangedal „ 7.3

2945 🚶 t. + r. 18 km.; 3 g. uktl.: t., t., l. Homleid | ✉ Fra Grova kl. 8.0; fremme kl. 9.15 „ Homleid „ 10.0; — „ 11.45

2929 🚌 44 km.; søkndgl.

Vefall

I ⟶ Solvik— N Hemseid t. + r. 15 km.; 🚶 3 g. uktl.: t., t., l. *em.*

II ⟶ Sandnes-gårdene — 12 - 🚤 3 » — » » » —

Tokke ✉

Neslandsvatn | ✉ Fra Drangedal *em.* » Neslandsvatn næste *mg.*

Sørlandsbanen.

Farjsø ⟶ Dalsfoss t. + r. 12 km.; 4 g. uktl.: m., t., t., l.

*

Vadfoss
⟶ Kammerfoss—Strand, t. + r. 12 km.; søkndgl. kl. 14.45

Sannidal I ⟶ Revsalen ✉ t. + r. 4 km.; 2 g. søkndgl. (posteksp ressen)
II ⟶ Søndbø—Bråvannsdalen — 24 - 3 g. uktl.: t., t., l. *em.*

*

Gjerstad ⟶ Løite, t. + r. 24 km.; søkndgl. kl. 9.0
2951 36 km.; »RN« 5006
Sundebru
⟶ Østerholt—Gryting, t. + r. 18 km.; 4 g. uktl.; m., o., f., l. kl. 14.0
Fiane
Søndeled
Akland ⟶ Vierli Røysland t.+r. 19 km.; 5 g. uktl.: m., ti., o., f., l. kl. 15.0
Båssvik ✉
Risør

		Daglig	Dagl. ÷ lørd.
✉	Fra Gjerstad	kl. 13.40	kl. 9.0
	i Risør	- 15.0	- 10.30
	Fra Risør	kl. 9 0	kl. 17.30
	i Gjerstad	- 10.30	- 19.0

*

Espelandsmyr ⟶ Ransandmo t. + r. 36 km.; 3 g. uktl., t., t., l. kl. 11.0
Vegårshei
I ⟶ Lindtveitsundet ✉ Kvis'i - Rønholt,. t. + r. 36 km.; 3 g. uktl.; m., o., f. kl. 7.0
II ⟶ Værland—Simonstad — 37 - 3 - — t , t., l. „ 7.0

3000 24 km.; »RN« 5060, 2 g. søkndgl.
Ubergsmoen
I ⟶ Vormvik
II ⟶ Ormshamar—Selåsvatn st.

✉ Fra Vegårshei kl. 7.0 og 13.45
« Tvedes'rand - 9 45. « 17.30

t. + r. 10 km.; 3 g. uktl.: t., t., l. kl. 15.0
— 14 - 3 „ — „ „ „ « 11.0

Nesgrenda
⟶ Våland, t. + r. 22 km.: 2 g. uktl.; onsd., lørd. kl. 11.50
Tvedestrand

*

Nelaug
3070 »RN« 70, Åmlibanen ✉
Simonstad ⟶ Storbrua—Eikås—Ufsvatn, t. + r. 12 km. 2 g. uktl., o., l.
Åmli
3121 , ***»RN« 5182.*** t. + r. 26 km., søkndgl.
Dølemo

3120 »RN» 5192. Arendal—Austenå, 76 km., tirsd., torsd., lø.
Dølemo
Ramse ⟶ Skjeggedal ✉ — 28 « 2 g. uktl., o., l. *fm.*
Austenå

3110 ***»RN« 5185,*** i. + r. 68 km.: 3 g. uktl.
Gjøvdal
(Smedlands bru)

✉ Fra Åmli m., to., l. kl. 16.30, fremme *afr.*
« Gjøvdal m., to., l., « 6.45 — *fm.*

*

Øy i Aust-Agder ⟶ Felle, t. + r. 35 km,; 3 g. uktl.: t., t., l. kl. 12.0

*

Tjønnefoss
3106 t.+r. 6 km.; søkndgl
Haugsjåsund

✉ Fra Tjønnefoss kl. 20.40; fremme kl. 21.30
« Haugsjåsund « 19.40; — « 10.20

*

Treungen ⟶ *Telemarken* *«RN« 1119.* (se side 138)
⟶ Heimdål, t.+r. 12 km., 3 g. uktl.: t., t., l. *fm.*

*

Flaten ⟶ Vinne—Grimeland—Mosberg—Selåsvatn, t. + r. 19 km.: 3 g. uktl.; t., t., l. kl. 10.0

*

Froland ⟶ Jomås—Sparås—Heldal, t. + r. 42 km.; 3 g. uktl., m., o., f. kl. 8.30

*

Blakstad st. ⟶ Mjølhus—Tresnes—Lyngrot, t. + r. 25 km.; 3 g. uktl., m., o., f. kl. 7.0

Rise Stasjon,
3135 »*RN*« *71, Frolandsbanen*
Løddesøl ⟶ Nævisdal -- Vigeland, t. + r. 18 km.; 4 g. uktl.: ti., o., f., l. *em.*
Rykene
Lia Jernbanestasjon
Spedalen
Grimstad

Kragerø

⟶ Tåtøy—Kirkholmen, t. + r. 10 km.; (v/) søkndgl. kl. 14.0
(II) ⟶ Godfjell 3 g. ukentlig m/ („RN" 4624)

2903 ca. 8 km.; 2 ganger uktl.: onsd., lørd.
Langøy Gruver
Fra Kragerø kl. 14.0
» Langøy Gruver » 9.0

2915 t. + r. 15 km.; søkndgl.
Lovisenberg
Helle ⟶ Langetangen
2900 16 km.; 2 g. uktl: o., l.
Fossing
Fra Kragerø kl. 8.30; i Helle kl. 11.15
» Helle „ 11.30; i Kragerø „ 13.0
Fra Helle *md*; i Fossing *em.*
» Fossing *fm*; i Helle *md.*

2902 »Trip« søkndgl.
Skåtøy
Jomfruland
Fra Kragerø kl. 14.0
» Jomfruland » 8.0

2905 22 km. 2 g. uktl.: o., l.
Kjølebrønd
Fra Kragerø kl. 14.0; fremme *em.*
« Kjølebrønd *mg.* — kl. 10.0
⟶ Limoen—Lindheim, t. + r. 9 km.; 2 g. uktl.; o., l. *em.*

»Skåtøy« 2 km.; søkndgl.
Stabbestad
Fra Kragerø kl. 14.0
» Stabbestad - 9.45
⟶ Lindhagen—Støle—Rønningen t. + r. 21 km.
4 g. uktl.: m, t., t., l. *em.*

Kragerø—Neslandsvatn, se også Sørlandsbanen, side 138.

Risør

I ⟶ Sivik — Labakken; 4 g. uktl.; m., o., f., l. kl. 14.0
II ⟶ Fie —Åkvåg t. + r. 54 km.; 3 g. uktl.: t., t., l. kl. 14.0
III ⟶ Båssvik søkndgl. m/ rutebilen Risør—Gjerstad kl. 9.45

2948 6 km.; 4 g. uktl.: m., o., f., l.
Øysang
Gjærnes
Fra Risør kl. 14.0; fremme kl. 16.15
» Gjærnes » 7.0; — » 9.0

5952 14 km.; søkndgl.
Laget
Fra Risør kl. 14.0; fremme kl. 15.0
» Laget » 7.45; — » 8.30

Risør—Gjerstad, se Sørlandsbanen, side 138 og 145.

Tvedestrand

I ⟶ Buene,
II ⟶ Østerå—Æblevik
III ⟶ Fiansvingen—Landbr.skolen
⟶ Langang
t. + r. 14 km.; 3 g. ukt'.; t., t., l. kl. 9.30
— 10 - 4 „ -- t., t., f., l. „ „
— 18 - 5 „ -- m., t., t., f., l. „ „
— 14 - 3 „ -- t., t., l. „ „

IV ⟶ Sandvad—Straumen—Skjerkholt
⟶ Songe—Skarkjær
24 km.; 5 „ -- --„-- „ „
16 - 5 „ -- --„-- „ „

1987 10 km. »RN« 5050, søkndg.
Songe
Fra Tvedestrand kl. 7.30
» Songe - 14.30

Tvedestrand (forts.)

3000 »RN« 5060, 24 km.; 3 g. s.dgl. | Fra Tvedestrand kl. 9.45, 17.30 og kl. 23.30
Nesgrenda | « Vegårshei = 4.15, 7.0 « - 13.45
→ Våland, t. + r. 22 km., 2 g. uktl.; onsd. og lørd.

*

Ubergsmoen
I → Vormvik t. + r. 10 km.: 3 g. uktl.,; t., t., l. kl. 15.0
II → Ormshamar — 14 « 3 - „ — - 11.0

*

Vegårshei
I → Lindtveitsundet ✉ Kvisli—Rønholt, .t. + r. 36 km.; 3 g. uktl., m., o., f. kl. 7
II → Værland—Simonstad « « » 37 « 3 - » t., t., ll « 7

*

2779 2 g. uktl. t., t. | Fra Tvedestrand kl. 8.30
« Gjeving *em.*

Arendal-Risør Også »RN« 327
Dypvåg
Gjeving
2972 2 g. uktl., t.. t.,
Lyngør → Lyngør-sida ✉ | Fra Gjeving *fm.*
Askerøy | « Askerøy *em.*

*

2986 »RN« 328, søkndgl. | Fra Tvedestrand kl. 6.30
Sagesund | « Vestre Sandøya *em.*
Bota antøpssted
→ Staubø
I → Kalvøysund, t. + r. 12 km. } 4 g. uktl.;
II → Sjøværstø — 15 - } m., o., f., l. kl. 8,45
Borøy, Vestre Sandøya

Arendal

I → Gullsmedengen—Sandviken (His herred) t. + r. 18 km.; søkndgl. kl. 8.0
II → Gullsmedengen—His—Fløteviken, („ —) — 21 - — „ „
III → Skilsøy—Rekevik—Sandum (Tromøy —) — 26 - — „ „
IV → Gårdalen—Bødkerbukk—Sjøboden (Øyestad —) — 30 - — „ „
V → Solberg—Østensbu—Omholt (— —) — 30 - — „ „
VI → Gunhildsbu—Longum—Tveite (Ø.Moland —) — 30 - — „ „
VII → Frolands verk ✉ —Båsland—Hørsdal — 54 - 3 g. uktl. m., o., l. *em.*

3090 »*RN*« *5200,* søkndgl.:
Blakstad
Mjåvatn → Hollebu t. + r. 24 km., 3 g. uktl.: t., t., l. kl. 8.0
Hynnekleiv (Svenes)
Mykland → Auestad—Laurvrak, t. + r. 18 km. 3 g. uktl. t., t., l. *em*
Risdal
Vegusdal
Evje } stasjoner på *Setesdalsbanen*
Byglandsfjord }

*

3120 »RN« 5192, Arendal-Dølemo-Ramse-Austenå, t., t., l, kl. 16.0, se side 145.

*

3035 1 km.; 2 g. søkndgl. | Fra Arendal kl. 8.0 og 16.0
Kolbjørnsvik | „ Kolbjørnsvik „ 7.0 - 18.0
I → Sandvika
II → Fløtevika

*

3052 „Pelle", 3 g. uktl.: m., o., f. | Fra Arendal kl. 14.15; i Merdøy *em.*
Merdøy | » Merdøy *em.* i Arendal kl. 17.0

*

3053 »RN« 5080, søkndaglig | Fra Arendal kl. 13.45
Strengereid → Narestø torsd., lørd. | « Strengereid - 8.15

*

3054 »Tromøya« »*RN*« *332*
Kongshamn i Aust-Agder
→ Voksnes—Lofstad—Skare, t. + r. 21 km., 6 g. uktl.: m., t., o., t., f., l. *mg.*
Saltrød
Eydehamn

Grimstad

I ⟶ Skiftenes — t. + r. 24 km; søkndgl. kl. f. 15.30
⟶ Øvre Landvik — 30 -
I ⟶ Hundsdal—Hørte — 3 g. uktl.: m., o., f.
II ⟶ Metveit - Birkedal — 3 g. — t., t., l.
III ⟶ Grøsle—Beisland — 3 g. — m., o., l. kl. 16.30
II ⟶ Ugland—Saiverød—Grefstad—Vollekjær — — 20 - søkndgl. kl. 9.0
III ⟶ Landvik—Havstad—Inntjore—Reddal — — 31 - 4 g. uktl. m., o., f., l. kl. 9.0
IV ⟶ Groos—Holvik—Mollandskjær — -- 14 - søkndgl. kl. 9.0
V ⟶ Frivoll--Roresand -Landvik bank — -- 15 - søkndgl. „ „
VI ⟶ Hessnesøyene, t. + r. 10 km. 3 g. uktl.: t., t., l. kl. 11.30
VII ⟶ Krokemoen i Fjære, t. + r. 20 km.; søkndgl. *fm.*

*

3153 13 km.; søkndgl. Homborsund | Fra Grimstad kl. 12.30, i Homborsund kl. 14.0
« Homborsund - 9.0, i Grimstad « 9.45
⟶ Hombor– Ødegård, t. + r. 20 km.; 4 g. uktl.; m , o., f., l. *em.*

*

«RN» 5125, søkndgl. Fevik ⟶ *Arendal* | Fra Grimstad kl. 15.10 (og 18.25)
» Arendal » 14.5
⟶ Esketveit Birketveit– Hasla, t. + r. 12,5 km.; 5 g. uktl.: m., t., t., f., l. kl. 9.0

*

Lillesand

⟶ Flørenes, t.+ r. 11 km.; 3 g. uktl.: ti., to., l. kl. 14.15

*

3155 22 km. søkndgl. Vallesvær Høvåg | Fra Lillesand kl. 18.0; i Høvåg *fm* neste dag
» Høvåg *md.*; i Lillesand kl. 16.0

*

3160 »*RN*« *72,* 25 km. *Flaksvatnbanen,* søkndaglig kl. 14
Eikeland ⟶ Storhei—Grimenes, t. + r. 23 km.; 3 g. uktl.: m., o., l. *fm.*
Tveite i Birkenes (kl. 7.0)
Birkeland (Returnerer fra Birkeland næste dag kl. 8.30)
I ⟶ Steinsvatn--Vindsland — t. + r. 26 km.; 3 g. uktl.: ti., t., l. *fm.*
II ⟶ Pråmsnes, Tjønntveit — 20 - 3 - — t., t., l. *em.*
3175 t. + r. 55 km; m , o., f. Heimdalsbygd Fidjetun (Stasjon på Sørlandsbn.) | Fra Birkeland 18.0, i Fidjetun 20.30
» Fidjetun 7.0; „ Birkeland 9.30
⟶ Vestøl, t. + r. 11 km.; 2 g. uktl.: ti., l. *em.*
Flaksvatn

*

Åbål ⟶ Røinås, t. + r. 8,6 km.; 4 g. uktl.: m., o., f., l. kl. 15.0

*

Drangsholt ⟶ Svaland–Ålefjær, t.+r. 32 km.; 3 g. uktl.: t. t. l.
Ålefjær
Kristiansand

*

3165 »*RN*« *5380,* Lillesand—Herefoss, 40 km.
Birkeland
Pråmsnes
Søre Herefoss
Herefoss, stasjon på Sørlandsbanen | Fra Lillesand dagl. { s., m., o., f. kl. 20.0 / ti., to., l. » 13.0
» Herefoss « kl. 7.30 + l. » 15.5
⟶ Uldal t. + r. 26 km.; 2 g. uktl.: ti., f. *fm.*

*

3156 »RN« 5500, søkndgl. kl. 7.30 Høvåg ⟶ Kr.sand. | Fordeler aviser fra Kr.sand Østover kl. 15.30
3158 »RN« 336 „Øya", m.. to., l.
Brekkestø
⟶ Østerøya, t. + r. 11 km. 3 g. uktl.; m., to., l. *fm.*
Åkerøya
Gamle-Hellesund
Skottevik | Fra Lillesand kl. 7.15; i Kr.sand *fm.*
» Kr.sand « 15.0; i Lillesand *em.*
I den mørkeste vintertid er avgangen fra K.sand kl. 14.0
Ulvøysund ⟶ Isefjær (via Høvåg) t. + r. 30 km. 4 g. uktl.; m., o., f., l. *em.*
Randøyane
⟶ *Kr.sand*

Kristiansand.

I ⟶ Vågsbygden—Møvik, t. + r. 21.7 km.; søkndgl. em
II ⟶ Vågsbygden—Augland—Jaktodden, t. + r. 14 km.; søkndg. *em.*
III ⟶ Randesund — 34 — 5 g. uktl.: m., o., t., f., l *em.*

3243 „*RN*„ 5560,47 km.; søkndgl.
Øvrebø
Fra Kr.sand kl. 16.0; i Øvrebø kl. 17.30
» Øvrebø » 9.30; i Kr.sand » 11.0

⟶ Åsen, t. + r. 31 km.; søkndgl. *em.* i bil-tiden; m. o., f. *em.* ved snehindringer.
NB.! Øvrebø har også forb. m/ Kr.sand gj. ruten Kr.sand—Åseral. (Rute 3242)

*

3245 23 km.; søkndgl.
Mosby
Fra Kr.sand kl. 15.45; i Mosby *em.*
» Mosby *em.* i Kr.sand kl. 16.30

3190 »*RN*« *5410—12,* 52,5 km.; søkndgl.
Ålefjær ⟶ Svaland ✉ t.+r. 32 km., 3 g. uktl.: t., t., l. kl. 15.0
Tveit ⟶ Karlsmoen, t. + r. 13.5 km.; søkndgl. *em.*

Drangsholt, Birkeland, Flaksvatn } stasjoner på *Flaksvatnbanen*, s. d. Disse steder bør *fortrinsvis* sendes over Lillesand.

Fra Kr.sand kl. 15.0; i Drangsholt 16.30
» Birkeland 17.0
» Birkeland » 8.0; » Kr.sand 9.45

*

3355 *RN*»« *5615,* 40 km.; (søkndaglig)
Høllen i Søgne
Fra Kr.sand kl. 15.0; i Søgne 16.0
» Søgne » 8.50 » Kr.sand 9.30

Søgne I ⟶ Søviken, t.+r. 18 km.; 3 g. uktl.: m., o., f. kl. 16.45 (vinter t., t., l. 18.0)
II ⟶ Myrene—Solås — 33,4 - 3 » { ⟶ Myrene m., to., l. *em.* ⟶ Solås m., o., l. -

Try ⟶ Sunde t. + r. 26 km.; 3 g. uktl.: t., t,, l. *em.*

*

3360 »*RN*« *5708,* 45 km.
Brennåsen
Fra Kr.sand kl. 15.0; i Laudal 17.30
» Laudal » 8.0; » Kr.sand 10.0

3365 7 km.; søkndgl.
Tronstadvatn
Fra Brennås. kl. 17.0; fremme kl. 17.30
» Tronst.vatn » 8.0; — » 8.30

⟶ Høye, t. + r. 29 km.; 3 g. uktl.: t., t., f. { sommer kl. 17.0 / vinter - 8.0
Midlertidig i bil-tiden, *desuten* m., o., l., altså søkndgl.
NB. Korrespondance Øyslebø—Høye, 3396 (under Mandal)

*

Nodelandsmoen ✉
Utkjerr ⟶ Østre Fidje, t. + r. 17.5 km. 3 g. uktl.: t., t., l., *em.*
Vatneli ⟶ Grindland, t. + r. 18 km.; 3 g. uktl.: t., t., l. *em.*
Finsland
I ⟶ Røyrås—Fløystøl, t. + r. 21,6 km.; 3 g. uktl.: t., t., l. *em.*
II ⟶ Hønemyr—Espeland, — 20 — søkndgl. —
Lauslandsmoen ✉
Laudal (også over *Mandal*, nr. 3396)

*

»Flekkerøy« ⟶ Flekkerøy, søkndgl. *em.* (Fra Flekkerøy *mg.*)

*

3383 »Søgne« 68 km; søkndgl. ÷ torsdag. (juli—aug. også to.)
Ny-Hellesund—Romsvika ✉
Hallandvik
Tånevikkilen ✉ (bare tirsd. og fred.)
Ålo
Fra Kr.sand kl. 15.0; i Ålo kl. 19.0
» Ålo » 7.0; i Kr.sand » 10.30

*

3384 a »*RN*«*5600,* Kr.sand-Flekkefjord *daglig.*

*

3 75 »RN« 5762, Kr.sand—Mandal
Holum (Ordinært over Mandal)
Fra Kr.sand kl. 14.30
i Holum *em.*

*

3242 »*RN*« *5702,* Kr sand—Åseral 108 km. søkndgl.
Mosby (st. på Setesdalsbn.)
Øvrebø
Hægeland gård
Fra Kr.sand kl. 14.30; i Åseral 19.30
» Åseral » 7.0; » Kr.sand 11.15

⟶ Hægeland (st. på Setesdalsbn.)
Brokka ⟶ Haugland—Steinsland 3 g. uktl.: t., t., l. *em.*
Koland I ⟶ Roland, t. + r. 19 km.; 2 » — o., f. *mg.*
II ⟶ Tjelland, — 13 — 2 » — — —

Også 3396 Mandal—Åseral
Bjelland ⟶ Solbjør—Nordre Haraldstad, t. + r. 19 km.; 3 g. uktl.: m., o., l. *mg.*
Foss i Bjelland
Kollungtveit ⟶ Smedsland, t. + r. 12 km.; 3 g. uktl.: t., t., l.
Fossdal ⟶ Egså, t. + r. 27 27 km.; 2 g. uktl.: ti., f. *mg.*
Åseral Bredland, t. + r. 30 km.; 2 g. uktl.: t., f. *mg.*

⟶ Lognavatn m., o., l.

*

Bilruten
Kristiansand—Flekkefjord
(Bare postrute, tar ikke passasjerer.)

„RN" 5601

Forbindelse mellem
Sørlandsbanen ★
og
Jærbanen ★

Kristiansand, side 149
Mandal, side 152
(Søgne)

Lyngdal → Kvelland ✉ / Skredli ✉

3
Agnefest
Austad
Korshamn
*

3530
Veggja
Kvås
Snartemo
Tingvatn
Eiken
Bryggesåk
Farsund, side 153
*

Kvinesdal

3635 6
Skjekkeland
Kvinlog

3647 3
Netlandsneset → Risnesgrendi ✉
Knaben gruvor
*

3640 6
Gjemlestad
Gaildal ✉
Fjotland
*

Flekkefjord, side 153
3660. Jærbanen ★

Oslo—Bergen.
Styrmanns-post
»RN« 280 ✉

Oslo
Larvik
Langesund
Kragerø
Risør
Lyngør
Borøy → Tvedestrand
Arendal
Grimstad
Lillesand
Kristiansand
Mandal (Kleven)
Farsund
Flekkefjord
Rekefjord
Egersund
Stavanger
Koparvik
Haugesund
Bergen.

Kristiansand S. transitt.

Brennåsen
Brokka
Drangsholt
Engesland
Finsland
Flekkerøy
Hallandvik
Høllen i Søgne
Koland
Lauslandsmoen
Nodelandsmoen
Ny-Hellesund
Romsvika
Søgne
Tronstadvatn
Tveit
Tånevikkilen
Utkjerr
Vatneli
Vatnstraum
Øvrebø
Ålefjær
Ålo

Setesdalsbanens postekspedisjon
(Grovane—Byglandsfjord).

3240. »R. f. N.« 73

Kristiansand ★ [8.25,] [✉ 14.25]

Sørlandsbanen:
Dalane st.
Strai -
Aukland ✉
Mosby, 3245 → Kr.sand
3243. 6 [4] Øvrebø
3242 → Kr.sand
Kvarstein st.
Vikeland
Graslia st.
Vennesla -
Grovane
3270. 6 (Går ut fra Kr.sand)
Vatnstraum
Engesland
→ Vegusdal
*

Grovane
Røyknes
Iveland

3280. 6 (vinter 4) Birketveit
*
Gåseflå stoppest.
Hægeland
3242. (6) 6 (3)
Brokka
Koland o. v. → Åseral
*
(Hornesund stoppest.)
Moisund
Hornnes
Evje
→ Evjeflot ✉
3090. 3 Vegusdal
Mykland
3100. 2 Risdal
Mjåvatn
Hynnekleiv
Blakstad Station *Sørlandsbn.*
*
Syrtveit stoppested)
Byglandsfjord

3326. 6 Landeskogen
*
3328. 6 (»RN« 5250)
Grendi
Longerak
Lauvdal i Setesdal
Bygland
Åraksbø
Sommer: 6 — Vinter: 4

Ose i Setesd. *
Tveitmoen ✉
Granheim
Helle i Setesdal
Ryssstad
Valle
Oveinang
Bykle
6

3342. sommer 3, vinter 2
Byklehei

Birketveit
[Brokka]
Bygland
Byglandsfjord
Bykle
Byklehei
Evje
Evjeflot
Granheim
Grendi
Helle i Setesd.
Hornnes
Hægeland
Iveland
[Koland]
Landeskogen
Lauvdal i Setesd.
Longerak
Moisund
Ose i Setesd.
Oveinang
Rysstad
Røyknes
Tveitmoen
Valle
Åraksbø

Supplement.

Setesdalsbanen.

Mosby ⟶ Kristiansand 🚂 søkndgl. *em.*
Øvrebø I ⟶ — 🚂 — *fm.*
II ⟶ — 🚂 — på tur til Åseral
} Se Kr.sand

III ⟶ Åsen, t. + r. 30 km.; 🚂 søkndgl. *em.*

*

Vikeland ⟶ Kvarstein—Moseidmoen—Vennesla kirke, t. + r. 21 km. 🚶 søkndgl.

*

Grovane
⟶ Honnemyr, t. + r. 24 km.: 🚶 3 g. uktl.: t., t., l. *em.*

3270 🚂 »*RN*« *5202,* 92 km.; søkndgl.
Vatnestraum ⟶ Fjermedal, t. + r. 24 km.; 🚶 3 g. uktl.: t., t., l. *em.*
Engesland ⟶ Dovland, t. + r. 11 km.; 🚶 3 g. uktl.: t., t., l. *em.*
Vegusdal, også forbindelse med *Setesdalsbanen* over Evje
og — *Åmlibanen* — Arendal

*

Iveland ⟶ Åros, t. + r. 30 km.; 🚶 2 g. uktl.: ti., l. *fm.*

3280 🚂 44 km.; søkndgl. | Bilen klarer i regelen ruten hele vinteren. Må hesteskyss benyttes
Birketveit ⟶ Vatne | utføres kun 4 turer om uken, i regelen mand., tirsd., torsd. og lørdag
⟶ Skripeland—Grosås, t. + r. 20 km.; 🚶 3 g. uktl.: t., t., l. *fm.*

*

Moisund I ⟶ Li, t. + r. 19 Sm.; 🚶 2 g. uktl.: o l. *cm.*
II ⟶ Åpålsdal, — 30 — 🚶 3 » — t., t., l. —
⟶ Bjørndal, — 9 — 🚶 2 » — o., l. —

*

Hornnes I ⟶ Tveit, t. + r. 14 km.; 🚶 3 g. uktl.: m., o., f. *em.*
II ⟶ Dåsvatn, — 34.2 — 🚶 3 » — t., t., l.
Evje III } t. + r. 12 km.; 🚶 3 g. uktl.: m., o., f. *em.*
I ⟶ Flåt—Lauvås, t. + r. 22 km.; 🚶 2 g. uktl.; ti., f. *em.*
II ⟶ Flåt—Høgtveit, t + 27 km.; 🚶 4 g. uktl.: m., o., t., l. *em.*
🚂 »*RN*« *5200* ⟶ *Arendal*

*

Byglandsfjord (også endest. for bil-ruten til Arendal 🚂 »*RN*« *5200.*)
⟶ Horverak, t. + r. 10 km.; 🚶 3 g. uktl.: m., o., f. *em.*

3326 🚂 14 km.; søkndgl. | ✉ Fra Byglandsfjord kl. $11.^{45}$; fremme kl. $12.^{0}$
Landeskogen | » Landeskogen » $12.^{30}$; — » $13.^{0}$

*

3328 🚂 »*RN*« *5250* søkndgl.
Bygland ⟶ Jordalsbø t. + r. 7 km.; 🚂 søkndgl. *em.*

🚂 14 km.; sommer 6. Vinter: 4 g. uktl. { Opover mand., tirsd., torsd., fred.
Nedover tirsd., torsd., fred., lørd.
Åraksbø

Vinter: ✉ Fra Bygland *em.*; i Åraksbø *em.*
» Åraksbø *fm.*; » Bygland *fm.*

*

Rysstad ⟶ Hovet—Haugeland, t. + r. 10 km.; 🚶 3 g. uktl.: t., t., l. *fm.*

*

Valle I ⟶ Homme—Sandnes, t + r. 22 km.; 🚶 3 g. uktl.: t., t., l. *fm.*
II ⟶ Bø—Røiseland, — 34 — 🚶 3 » — —»— —

*

Bykle ⟶ Nesland, t. + r. 14 km.; 🚶 3 g. uktl.: t., t., l. *fm.*

3342 🚂 34 km; 3 g. uktl.: t., t., l.; *vinter:* 🚶 2 g. uktl.: m., to.
Breivik
Byklehei | ✉ Fra Bykle *em.*; i Byklehei *aft.*
» Byklehei *mg.*; i Bykle *md.*
⟶ Bjåen turiststasjon, t. + r. 24 km.; 🚶 1 g. uktl.: f.

* * *

Mandal.

I ⟶ Holte — t. + r. 18 km.; 3 g. uktl.: t., t., l. kl. 11.0
II ⟶ Harkmark—Tånevik—Ås, — 19 — 3 g. uktl.: t., t., l. kl. 14.30
III ⟶ Harkmark—Eigelbrekk — 29 — søkndgl. *mg.* (Til Eigelbrekk kun t. t. l.)
IV ⟶ Nyvollshaven—Greipsland, — 10 — søkndagl. *fm.*
V ⟶ Skjebstad i Valle, — 5 — søkndgl. *fm.*

»*RN*« *5600,* søkndgl. ⟶ *Kristiansand.* (46 km.)

3385 t. + r. 18 km.; 4 g. uktl.: m., t., t., l.

Skjernøy (rundt på øya) 8 km., t., t., l.

Tregde

I ⟶ Skogsøy ✉—Landøy i Halse ✉ t. + r. 7 km. 3 g. uktl.: t., t., l.
II ⟶ Sti — 8 — 3 » — t., t., l.

Fra Mandal kl. 12.0; i Tregde kl. 14.0
» Tregde » 10.0; i Mandal » 12.0

3390 t. + r. 28 km.; søkndgl.

Skjøllungstad

Sjøbodvik

⟶ Hille, t. + r 5 km. 3 g. uktl.: t., t., l. *fm.*

Toftenes—Fagervoll—Risø bank ⟶ *Maudal*

Fra Mandal kl. 11.0; i Skjøllungstad *md.*
» Skjøllungstad *md.;* i Mand ca. kl 14.0

3470 »*RN*« *5762,* 58 km.

Sør-Audnedal

I ⟶ Fardal—Sandnes — t. + r. 25 km.; 3 g. uktl.: t., t., l. *mg.*
⟶ Vettesdal, — 10 — 2 » — ti., l. —
II ⟶ Skarstad, — 20 — 3 » — t., t., l. —
III ⟶ Snig—Lønestranden — 13 — søkndagl, —
IV ⟶ Tjøm — 13 — 3 g. uktl.: t.,t., l. —
V ⟶ Støle, — 15 — 3 » — —»— —

Buhølen ⟶ Røksland og Eikedal, t. + r. 20 km.; 3 g. uktl.: t., t., l. *mg.*

Spilding ⟶ Bjåstad, t. + r. 15 km.; 3 g. uktl.: t., t., l. *mg.*

Vigmostad ⟶ Brådland, t. + r. 23 km.; 3 g. uktl.: t., t., l. *mg.*

Konsmo I ⟶ Bråstad, t. + r. 14 km.; 3 g. uktl.: t., t., l. *mg.*
II ⟶ Geislefoss — 16 — 3 » — t., t., l. *mg.*

Valand I ⟶ Undeland, t. + r. 21 km.; 3 g. uktl.: m., o., f. *mg.*
II ⟶ Strisland—Solbjør—Rosseland t. + r. 29 km. 3 g. uktl: m., o., f. *mg.*

Byremo I ⟶ Kvåle - Vestre Verdal, t. + r. 20 km.; 3 g. uktl.: t., t., l. *mg.*
II ⟶ Seland, t. + r. 17 km. 5 g. uktl.: m., t., o., f., l. *mg.*
III ⟶ Håland i Grindheim, t. + r. 16 km. 4 g. uktl.: m., t, t., l.

3396 100 km.; søkndgl.

Holum I ⟶ Holmesland, Eikeland t. + r. 29 km.; 3 g. uktl.: t., t., l. *em.*
II ⟶ Kolstad — 23 — 3 » — —»— —
III ⟶ Vatne — 26 — 3 » — —»— —

NB.! Holum har også forb. med Mandal og Kr.sand v/ »RN« 5762

Øyslebø I ⟶ Høye—Fidjestøl t. + r. 24 km.; søknedaglig *em.*
II ⟶ Bue—Voan t. + r. 15 km.; — —
⟶ Finsådal 15 — 3 g. uktl.: t., t., l. —
III ⟶ Vikemyr — 18 — 3 » — » » » —
IV ⟶ Grimestad — 18 — 3 » — » » » —

NB. Korrespondance Tronstadvatn—Høye ti., to., lø. 3365 (under Kr.sand).

Laudal I ⟶ Birkeland — t. + r. 26 km.; 3 g. uktl.: t., t., l. *mg.*
II ⟶ Tjomsland—Lindeland — 19 — 3 » — —»— —

Bruneset ✉

Bjelland ⟶ Heldås, t. + r. 24 km.; 3 g. uktl.: m., o., f. *mg.*

Foss i Bjelland, Kollungtveit ⟶ Smedsland t. + r. 9 km. 3 g. uktl.: t.,t.,l.

Fra Mandal kl. 15.0; i Åseral kl. 19.30
» Åseral » 7.0; i Mandal » 11.0

Fossdal ⟶ Egså, t. + r. 27 km.; 3 g. uktl.: m., o., f. mg.

Skjerka ✉

Åseral også »*RN*« *5702* ⟶ *Kristiansand*

⟶ Bredland, t. + r. 30 km.; 2 g. uktl.. ti., f. *mg.*
⟶ Ljosland t. + r. 16 km.; 2 g. uktl.: ti., f. *em.*

18 km.; 4 g. uktl.: m., o., to., l. kl. 9.0

Lognavatn

Også 3242, »RN« 5702 Kr.sand—Åseral

«RN« 5738: Mandal—Lindesnes

Svinøy I ⟶ Åvika ✉—Syrdal, t. + r. 6 km.; 3 g. uktl.: t., t., l. *fm.*
II ⟶ Vårøy, — 5 — (1 g. uktl.: l.

Spangereid I Fleseland — t. + r. 32,5 km.; 3 g. uktl.: t., t., l. *fm.*
II Hægeland, Jørgenstad — 20 — 3 » — » » » —
III Svenevik — 18,6 — 3 « — » » » —

Lindesnes I ⟶ Stusvik, t. + r. 10 km. 3 g. uktl.: t.. t., lø. *fm.*
II ⟶ Veiskillet ved Høiland, t. + r. 8.5 km. 3 g. ukentli: ti., to., l.

m., t., t., f., l.
Fra Mandal *em.*
» Lindesnes *fm.*

Farsund.

I ⟩⟩⟩→ Reisvåg—Bjørnestad (vestre Spind) t. + r. 23 km.; 🚶 4 g. uktl.: m., t., t., l. kl. 13.30
II ⟩⟩⟩→ Kjørrefjord—Grimsby—Hananger — 22 — 🚶 søkndgl. » —
⟩⟩⟩→ Snabbe—Rydland — 23 — 🚶 3 g. uktl.: t., t., l. » —
III ⟩⟩⟩→ Lundevåg—Egvåg—Lodshamn — 16 — 🚶 3 » — t., t., l. « —

3560 🚌 8 km.; søkndgl. Spind

✉ Fra Farsund kl. 15.15; i Spind 15.45
» Spind „ 12.30; i Farsund 13.0

I ⟩⟩⟩→ Tranevåg—Kvalsvik, t. + r, 30 km.; 🚶 4 g. uktl.: m., t., t., l. *fm.*
II ⟩⟩⟩→ Spinanger—Aunevik — 18 — 🚶 4 » — „ — —

*

3565 🚌 20 km.; søkndgl. Vanse

✉ Fra Farsund kl. 12.15; og 16.0
» Borhaug » 8.30; - 13.0

I ⟩⟩⟩→ Nordhass I—Langåker—Heskestad, t. + r. 26 km.; 🚶 søkndgl. *em.*
⟩⟩⟩→ Elle—Listeld — 11 — 🚶 3 g. uktl.: t., t., l. *md.*
II ⟩⟩⟩→ Helvik — 8.7 — 🚶 søkndgl. —
⟩⟩⟩→ Eitland — 17 — 🚶 4 g. uktl.: m., o., t., l. *em.*
Vere ⟩⟩⟩→ Hane—Rudjord—Skeibrok — 18 — 🚶 søkndgl.
Borhaug

*

3580 🚌 17 km.; 3 g. uktl. ti., to., lø. Briseid

✉ Fra Farsund kl. 14.30; i Briseid kl. 15.30
« Briseid « 9.0; - Farsund « 10.0

I ⟩⟩⟩→ Dalland—Hoveland, t. + r. 15 km.; 🚶 3 g. uktl.: t., t., l. *md.*
II ⟩⟩⟩→ Kvåle—Kjørkleiv — 21 — 🚶 3 » — — -
⟩⟩⟩→ Drange — 23 — 🚶 3 » — — *em.*
⟩⟩⟩→ Austad — 15 — 🚶 2 » — m., f. -

*

3530 🚌 »*RN*« *5810*, 50 km.; søkndagl. { Farsund / — Lyngdal, **desuten:** } { Fra Farsund kl. 8.45 og 18.0 / „ Lyngdal „ 11.30 „ 19.10 }

Lyngdal
I ⟩⟩⟩→ Øvreteland—Skredli ✉, t. + r. 12 km.; 🚶 2 g. uktl.: ti, l. *fm.*
II ⟩⟩⟩→ Drageland—st Egeland — 27 — 🚶 3 » — t., t., l. —
⟩⟩⟩→ Rørdal — 19 — { 🚶 2 » — ti., l. *em.* / 🚤 1 » — tirsd. — }
III ⟩⟩⟩→ Opsal—Lene — 30 — 🚶 3 » — t., t., l. *fm.*

*

🚤 3 g. uktl., tirsd., torsd., lørd. *md.*
Austad ⟩⟩⟩→ Omland—Steinsland, t. + r. 22 km.; 🚶 3 g. uktl.: m., o., f. *fm.*
Korshamn ⟩⟩⟩→ Eitland—Hausvik t. + r. 24 km.; 🚶 3 g. uktl.: m., o., f. *fm.*

*

🚶 Agnefest, søk dagleg (pr. sykkel)

*

Kvelland ✉ ⟩⟩⟩→ Vinland, t. + r. 12 km.; 🚶 2 g. uktl.: o., l. *md.*
Veggja ⟩⟩⟩→ Foss—Vemestad—Stuestøl, t. + r 28 km., 🚶 3 g. uktl.: t., t., l. *md.*
Kvås I ⟩⟩⟩→ Vestheia, t. + r. 23 km.; 🚶 3 g. uktl.: t., t., l. *fm.*
II ⟩⟩⟩→ Austheia — 26 — 🚶 2 » — : o., l. —
Snartemo
Tingvatn { I ⟩⟩⟩→ Ro, t. + r. 18 km.; 🚶 3 g. uktl.: t., t., l. *fm.* / II ⟩⟩⟩→ Naglestad, t. + r. 26 km.; 🚶 3 g. uktl.: t., t., l *fm.*
Eiken
Bryggesåk ⟩⟩⟩→ Rosevatn, t. + r. 25 km.; 🚶 3 g. uktl.: t., t., l. *fm.*

✉ Fra Farsund	kl. 15.15
i Lyngdal	« 16.0
i Bryggesåk	« 20.30
*	
Fra Bryggesåk	« 8.0
i Lyngdal	« 11.0
i Farsund	« 12.0

Flekkefjord.

I ⟩⟩⟩→ Austad, Nuland, Tjersland, Seland, Slåtten, t. + r, 22 km.; 🚶 3 g. uktl.: { m., o, f., kl. 9.30 / (nov.-feb.: t., t., l.) }
II ⟩⟩⟩→ Kvanvik—Dåstøl—Fidsel—Hogstad — 24 — 🚶 3 » — ti., t., l. „

3668 🚌 20 km.; 4 g uktl.: m., t., t., l. Flikka

✉ Fra Flekkefjord *em.*; i Osen *em.*
» Osen *mg.*; i Flekkefjord *fm.*

Sirnes*) (Osen) ⟩⟩⟩→ Birkeland—Mjåsund—Berghøgden, t + r. 20 km.; 🚌 t, t., l. kl. 10.30

3692 🚢 »Fram« på Siredalsvatn. „*RN*“ *945*, 4 g. uktl.: m., t., t., l.

Strandli brygge ⟩⟩⟩→ Optedal ✉ 🚶 2 g. uktl.; ti., l.
Sporkland — ⟩⟩⟩→ Sporkland og Espetveit 🚶 2 g. uktl.; ti., l.
Haughom ⟩⟩⟩→ Åvedal ✉ 🚶 2 g. uktl.; ti., l.
Tonstad I ⟩⟩⟩→ Gjosdal ✉ 🚶 2 g. uktl.; ti., l.
II ⟩⟩⟩→ Myland 🚶 2 - — t., t.
III ⟩⟩⟩→ Hompland, Liland i Sirdal ✉ 🚶 2 g. uktl.; ti., l.

*) *Sirnes* stasjon på *Jærbanen.*

3710 🚌 43 km.;
Øvre Sirdal, Dorgefoss
Fidjeland
⟩⟩⟩→ Suleskar—Sirakroken—Ådneram 🚶 2 g. uktl.; o., l.

Flekkefjord, forts.

3675 27 km.; 5 g. uktl.; m.,o.,to.,f.,l. | Fra Fl.fjord kl. 15,0 (efter tog 701) i Gyland *em.*
Bilen kjører også om *Feda*: m., o., t., l. | » Gyland *mg.* i Fl.fjord *fm.*

Flikka
Gyland I → Hegland Nedland-*Kumlevoll* ✉*) t.+r. 24 km.; 4 g. uktl.: m , o., t., l. *em.*
II → Urdal-Laugstøl-Mydlan-Sandvatn — 22 — 3 » — —»—
III → Klungland, Netland, Fossdal — 20 — 3 » — —» —

*) *Kumlevoll*: midleridig poståpneri.

3610 t + r. 12 km.; søkndgl.
Drangeid
Loga
→ Glendrange, Storedrange
Litledrange t.+r. 16 km.; m., o., f.
Fra Fl.fjord kl. 14.30; i Loga 16.0
» Loga » 16.30; i Fl.fjord 17.30

3613 t. + r. 31 km.; 3 g. uktl.: ti., to., lø.
Djupvik—Ståby—Fjellse ✉
Unhamar
Andabeløy (også med „Alf")
Fra Fl.fjord kl. 14.0; i Andabeløy 14.30
» Andabeløy » 14.45; i Fl.fjord 16.30

3615 »*RN*« *5920,* 30 km.; søkndgl.
Fra Fl.fjord kl. 14.0; i Kvinnesdal 15
» Kv.dal » 9.30; » Fl.fjord. 10.30

Feda I → Lona—Seland t.+r. 24 km.; 3 g. uktl.: t., t., l. kl. 14.30
II → Litlehamn—Vatland — 26 — 3 » — —»— » 8.0
Øyestranda
Kvinesdal → Tågås—Nordhell—Førland t.+r. 26 km.; 3 g. uktl.: ti., to., l. kl. 9.30
→ Guse om Øiestranda — 20 — 2 » — ti., l. „ 9.0

3635 27 km.; søkndaglig
Skjekkeland
Kvinlog
Fra Kvinesdal kl. 16.0; i Kvinlog 17.30
» Kvinlog » 7.0; i Kvinesdal 8.30

3647 16 km.; søkndaglig
Netlandsneset
Fra Kvinlog kl.17.30; fremme 18.0
» Netl.nes » 6.30; — *fm.*
→ Risnesgrendi ✉—Knaben gård, t.+r. 18 km.; 3 g. uktl.: t., r., l. 9.0
→ Homstøl — 20 — 2 » — m., f. *md.*

Knaben gruvor: Foruten over Netlandsneset sendes posten også med Gruveselskapets bil fra Knaben *mg.*, tilbake etter østpostens ankomst til Kvinesdal.

3640 30 km.; søkndaglig.
Gjemlestad
→ Kalstøl t. + r. 2 km.
m., f.
Galdal ✉, 4 g. uktl.: m., o., t., f.
Fra Kvinesdal 16.0; i Fjotland 17.30
» Fjotland *mg.*; i Kvinesdal *md.*
Fjotland Bergslien—Eftestøl—Førlandsås, t. + r. 26 km.; 2 g. uktl.: ti., f. *mg.* (→ Kvinl g)

Kr.sand - Flekkefjord, side 150 *Sørlandsbanen - Jærbanen.*

3655 »Alf«, »*RN*« *341*
Andabeløy (også v/ landpostb.)
Abelnes i Lista → Itland—Haugland—Kleppe, t. + r. 20 km.; 2 g. u.: o., l. kl. 16.0
Rasvåg, Hidrasund (Eide), Kirkehamn

«*RN*» *5970,* 20 km.; 3+3 g uktl. m., o., l.
Åna-Sira → Berrefjord ✉ - Ystabø ✉
t. + r. 20 km. 3 g. uktl.: m., o., l. (Også over Egers)
Fra Flekkefjord 7.5 og 14.15
„ Ana-Sira 8.30 - 15.30

Egersund.

→ Hovland ✉, t. + r. ca. 7 km.; 3 g. uktl.: m., o., l. *md.*

3755 8 km.; 3 g. uktl.: m., o., l.
Nordre Eigerøy
→ Midbrøt ✉: man., ons., lør.
Fra Egersund kl. 13.0; fremme 13.30
» N. Eigerøy » 9.0; — 9.30

3745 »*RN*« *6005,* 50 km.; 2 g. søkndgl, (Alle dager *undtagen* søndag)
Hauge i Dalane
I → Hauge—Barstad ✉—Fossbru, t.+r. 20 km.; 3 g. uktl.: ti., to., l. 14.30
II → Nedre Myssa ✉—Mydland — 28 — 3 » — —„— —
Sogndal i Dalane
Rekefjord.
Jøssinghamn
Åna-Sira → Berrefjord ✉
→ Ystabø ✉ 3 g. uktl.: m., o., l. (Også over Flekkefjord).

Jærbanens postekspedisjon.

(Stavanger—Flekkefjord).

3660. »R. f. N.« 75

Stavanger ☆ - side 157
- [7.50,] ☆ ⟹ Flekkefjord
- [14 25] ✉ ⟹ Sandnes
- [17.35] ✉ ⟹ Flekkefjord

[Hillevåg stoppested]
Vaulen ✉
Hinna
Gausel
Forus
Sandnes, s. 156 ⟹ **Sandnes** 3792 6 Sviland *

Ganddal
4775. 36 km.; søkndgl,
Klepp Stasjon 3770. 7 Kleppe
Kvernaland
3780 6 Voll på Jæren
Bryne ⟹ Undheim
3764. 6 Orre — Fra Bryne 18.10, „ Undheim 11.20 *
Hognestad
Nærbø → Opstad på Jæren
Varhaug
Vigrestad
Brusand
Ogna
Sirevåg,
Vatnamot ✉
Hellvik i Eigersund
(Maurholen stoppested)
Egersund, side 154
Slettebø stoppested)

I

Klungland
3730. 6 Bjerkreim ⟹ Kløgtveit ✉, Tengesdal ✉
3735. 6 Ørsdalen *
Vikeså ⟹ Espeland i Bjerkreim ✉ *
Helleland
3705, «RN» 5980, 44 km. 4 g. uktl.: m., t., t., l. kl. 8.0
Gya ✉
Eigelandsdal ✉
⟹ Tonstad, 3692, »RN« 945
Ualand
Heskestad ⟹ Indre Evja ✉, Tjørn ✉
Moi ⟹ Liland i Lund ✉
3720. 6 Hovsherad ⟹ Russdal ✉ *
3725. «RN» 488 «Nøkken» 46 km.
brevhusene: Eike i Lund, Drivdal og Elve. *
Sirnes ⟹ Optedal ✉
3692. «R. f. N.» 945 («Fram» 4)
Haughom ⟹ Åvedal ✉
Tonstad ⟹ Helleland st.
⟹ Gjosdal ✉, Liland i Sirdal ✉
3710. 3 Øvre Sirdal
Dorgefoss
Fidjeland *
Flikkeid stoppested)
Loga stoppested
Flekkefjord ⟹ — side 153 —

II

3615 Feda
Øyestranda
Kvinesdal
3635 3 Skjekkeland
Kvinlog,
3647 3 Netlandsneset
Knaben gruvor *
3640 3 Gjemlestad
Fjotland, *
3655 („R. f. N." 341) 4
Abelnes i Lista
Rasvåg
Hidrasund (Eide)
Kirkehamn *
3668 4 Flikka
Gyland *

Jærbanen.

I

Brusand
Bryne
***Forus**
Ganddal
***Gausel**
Hellvik i Eigersund
***Hinna**
Hognestad
Klepp Stasjon
Kleppe
Kvernaland
Nærbø
Ogna
Opstad på Jæren
Orre
Sirevåg
***Sviland** (Sandnes)
Undheim
Varhaug
Vatnamot
*Vaulen
Vigrestad
Voll på Jæren

* *Østfra* til Jærbanen I, *nordfra* Narruten Stavanger—Bergen.

II

***Abelnes i Lista**
***Agnefest**
***Austad**
Bjerkreim
***Brekkestø**
***Bryggesåk**
Dorgefoss
Drivdal
Eigelandsdal
Eike i Lund
***Eiken**
Elve
Espeland i Bjerkreim
***Feda**
Fidjeland
***Fjotland**
***Flikka**
***Gamle-Hellesund**
***Gjemlestad**
Gjosdal
Gya
***Gyland**
Haughom
Helleland
Heskestad
***Hidrasund**
Hovsherad
Indre Evja
***Kirkehamn**
Klungland
Kløgtveit
***Knaben Gruvor**
***Korshamn**
*Kvelland
***Kvinesdal**
***Kvinlog**
***Kvås**
Liland i Lund
Liland i Sirdal
***Lindesnes**
***Lyngdal**
Moi
***Netlandsneset**
Optedal
***Randøyene**
***Rasvåg**
*Risnesgrendi
Russdal
Sirnes
***Skjekkeland**
***Skottevik**
*Skredli
***Snartemo**
***Spangereid**
***Svinøy**
Tengesdal
***Tingvatn**
Tjørn
Tonstad
Ualand
***Ulvøysund**
***Veggja**
***Vikeså**
Ørsdalen
Øvre Sirdal
***Øyestranda**
***Åkerøya**
Åvedal
*Åvika

* *Kun* nord- (og vest-fra til Jærbanen.

Sandnes

I ⟩⟩⟩→ Gånddal—Vatne t. + r. 25 km.; søkndgl. kl. 10.30
II ⟩⟩⟩→ Stangeland: — 14 — 2 g. — - — og 15.0
III ⟩⟩⟩→ Trones—Lura Stokka: t. + r. 10 km.; søkndgl. kl. 10.30
IV ⟩⟩⟩→ Malmheim✉-Heigre — 17 — 1 g. søkndgl. kl. 18.0
IV ⟩⟩⟩→ Jutland — 17,7 — 1 - — - —

3792 7.7 km. søkndgl. Sviland

✉ Fra Sandnes kl. 18.30; på Sviland *aft.*
„ Sviland „ 16.30; „ Sandnes *em.*

⟩⟩⟩→ Kjosevik, t. + r. ca. 18 km., søkndgl. *fm.*

Ganddal

3765 14 km.; søkndgl. Kvernaland Bryne

✉ Fra Ganddal kl. 18.8
i Kvernaland - 18.20
i Bryne - 18.40

NB.! Kun i ên retning. I Gandal og Bryne utveksles med Jærbanen!

Klepp Stasjon

3770 3.5 km.; km.; *1 g.* søkndgl. 1 „ helligd. Kleppe

✉ Fra Klepp Stasjon kl. 18.35; fremme kl. 18.45
„ Kleppe „ 18.0 — „ 18.10

⟩⟩⟩→ Bore—Borheim—Hodne—Reve, t. + r. 18 km.; 3 g. uktl., t., t., l. *em.*

3780 9 km.; søkndgl. Voll på Jæren

✉ Kleppe—Voll på Jæren „fram og tilbake i forb. med postens avgang" og ankomst til Kleppe fra Kleppe st.

Bryne

I ⟩⟩⟩→ Tu—Tjølta—Hauge—Nord-Braut, t. + r. 15 km.; søkndgl. *cm.*
II ⟩⟩⟩→ Ree, Line—Steinsland—Salte — 15 - — „
III ⟩⟩⟩→ Rosseland—Nordheim—Time—Lye — 15 - — „

3764 6 km.; søkndgl. Orre

Fra Bryne kl. 18.50; på Orre kl. 19.15
„ Orre „ 17.0; „ Bryne „ 17.45

Nærbø ⟩⟩⟩→ Opstad på Jæren

⟩⟩⟩→ Nesheim—Njærheim—Søiland Høiland, t. + r. 13 km.; 5 g. ukl.: m., o., t., f., l. kl. 16.0

Klungland

3730 18 km.; søkndgl. Bjerkreim

✉ Fra Klungland kl. 15.30
„ Vikeså „ 9.0

I ⟩⟩⟩→ Kløgetveit ✉ t. + r. 10 km.; 2 g. uktl. o., l. kf. 9.30
II ⟩⟩⟩→ Tengesdal ✉ — 18 - 2 - — — „ 13.30

3735 »Ørsdølen«, »RN« 950, 20 km.; 3 g. uktl.: m., to., l. Ørsdalen

✉ Fra Bjerkreim *em.*, fremme *em.*
„ Ørsdalen kl. 7.30 — 9.30

Vikeså ⟩⟩⟩→ Espeland i Bjerkreim ✉ t. + r. 32 km., 3 g. uktl.: t., t., l. *fm.*

*) *Stavanger*

3750 „RN" 6018, søkndgl. Bjerkreim Ørdalen Vikeså

✉ Fra Stavanger kl. 15.0; i Vikeså kl. 18.0
Post kun i retning *fra* Stavanger

Helleland ⟩⟩⟩→ Grøssgil ✉ t. + r. 22 km.; søkndgl. kl 8.0

Heskestad ⟩⟩⟩→ Tjørn ✉ — Indre Evja ✉ t. + r. 18 km.; 3 g. uktl.; ti., to., l. kl. 13.0

Jærbanen

Moi ⟶ Liland i Lund ✉. — Skåland Tuberkuloseheim t. + r. 14 km.; 🚶 2 g. uktl.; m., to. kl. 14.30 (Post også med »Nøkken«)

3720 🚂 11 km.; søkndgl. Hovsherad | ✉ Fra Moi kl. 16.30; fremme kl. 17.45 „ Høvsherad „ 12.0; - - „ 12.45

⟶ Russdal ✉ t. + r. 14 km.; 🚶 2 g. uktl.: m., f. kl. 16.0

*

3725 🚤 »Nøkken« på Lundevatn.» ***RN« 948;*** 🚂 2 g. uktl: o.. l. kl. 15.0

Eike i Lund ✉ — Drivdal ✉ — Elve ✉ (og Skåland Tuberkuloseheim).

*

Sirnes (Osen) ⟶ Birkeland—Mjåsund—Berghøgden, t. + r. 20 km.; 🚂 3 g. uktl.: t., t., l., kl. 10.30

3692 🚢 »Fram« på Siredalsvatn.» ***RN« 945,*** 4 g. uktl.: m., t., t., l.

Strandeli brygge ⟶ Optedal ✉. 🚶 2 g. uktl.; ti., l.

Sporkland — ⟶ Sporkland og Espetveit 🚶 2 g. uktl.: ti. l

Haughom ⟶ Åvedal ✉; 🚶 2 g. uktl.; ti., l.

Tonstad I ⟶ Gjosdal ✉ 🚶 2 g. uktl.; ti., l.

II ⟶ Mydland 🚶 2 - — t., t.

III ⟶ Hompland, Liland i Sirdal ✉ 🚶 2 g. uktl.: ti., l.

3710 🚂 43 km.; Øvre Sirdal, Dorgefoss, Fidjeland } 🛷 (vinter)

⟶ Suleskar—Sirakroken—Ådneram, 🚶 2 g. uktl.; o., l.

✉ Fra Tonstad	ca. 19.30	t., t., l.	Fra Fidjeland	m., o., f.	*md.*
i Dorgefoss	*aft.*	„ „ „	i Dorgefoss	„ „ „	—
fra —	*mg.*	o., f., m.	fra —	t., t., l.	6.30
i Fidjeland	*md.*	„ „ „	i Tonstad	„ „ „	7.45

*

Stavanger.

I ⟶ Hillevåg under-postkontor 4 ganger daglig

II ⟶ Stavanger B — 3 — —

⟶ Hundvåg—Buøy, t. + r. 12 km.; 🚶 søkndgl. kl. 10.0

III ⟶ Bjørnøy ✉—Roaldsøy ✉ 🚤 »Tom« søkndgl. kl. 17.30

IV ⟶ Lindøy ✉ daglig

V ⟶ Vassøy ✉—Ormøy ✉ „Vadsøy" 🚤 søkndgl kl. 17.30

VI ⟶ Duseviken, t. + r. 16 km.; 🚂 søkndgl. *em.*

*

3807a 🚂 16,5 km; søkndgl,

Sanddalskrå ✉

Hafrsfjord ⟶ Kvernevik t. + r. 17 km. 🚂 søkndgl. *em.*

Røyneberg | ✉ Fra Stavanger kl. 14.30; på Tjelta 16.0 » Tjel a » 13.45; i Stvgr. 14.0

[Solastrand ✉ f. t. ute av funksjon]

Ræke ⟶ Klinghei—Litleland—Håland—Øllbør—Vigdal—Hellestø, t. + r. 13 km.; t., t., l. *em.*

Tjelta på Jæren

*

3807b 🚂 ***„RN" 6125,*** 17 km. søkndgl. Sola | ✉ Fra Stavanger *em.* „ Sola *fm.*

*

3808 🚂 13 km.; søkndgl.

Jåsund ✉

Tananger | ✉ Fra Stavanger kl. 14.15; i Tananger 15.0 » Tananger » 13.30; i Stvgr. 14.15

3810 🚤 5 km.; 1 g. uktl.: fred. Rott | ✉ Fra Tananger kl. 11.0, på Rott 12.0 » Rott » 9.30, i Tanang. 10.30

*

3815 🚂 8,5 km.; søkndgl. Tasta Randaberg på Jæren | ✉ Fra Stavanger kl. 14.15, fremme 15.0 » Randaberg » 13.0, — 14.0

⟶ Todnem—Sande—Tungenes, t. + r. 18 km.; 🚶 søkndgl. *em.*

*

Stavanger forts.

søkndgl. kl. 15.0 ✉ ⟶ Vikeså, Bjerkreim, Kyrland og Ør-dalen.
(Ordinært Jærbanen II)

3825 »RN« 6180, 50 km, søkndgl.
[Sadnes]
Figgjo
Ålgard ⟶ Ålgård meieri ✉

3800 18 km. søkndgl. | ✉ Fra Ålgård *fm.*, fremme *md.*
Kyrland | » Kyrland *mg.*, — *fm.*

Oltedal

3821 »Oscar II« søkndgl.
Dale Sjukehus | ✉ Fra Stavanger *em.*
» Dale Sjukeh. *fm.*, i Stavanger *fm.*

3830 ***»RN« 358.***
Idse i Ryfylke
Jørpeland
Solbakk
Tau

3870 10 km.; søkndgl.
Strand, Tjøstheim
Vaula
Bjørheimsbygd | ✉ Fra Tau kl. 17.15, fremme 18.0
» Bj.bygd » 16.30, i Tau 17.0

3836 »Riskafjord« 14 km.; søkndgl
Li ✉—Uskjo ✉
Hommersåk | ✉ Fra Stavanger *em.*, fremme *em.*
» Hommersåk *fm.*, — *fm.*

3920 ***»RN« 362.***
Vestre Amøy
Bru
Askje ✉, Dale i Rennesøy ✉, Sokn ✉
Mosterøy (Voll)
Utstein Kloster
Sørbø (Reianes)
Vikevåg

3820 »Høgsfjord«, ***»RN« 344.***
Meling i Høgsfjord, Bersagel, Ims,
Høle i Høgsfjord ⟶ Osaland ✉
⟶ Gjestaland—Hommeland—Seldal, t + r. 11 km.; 3 g. uktl.: t., t., l. *em.*
Ådnøy ✉, Oltesvik
Dirdal
⟶ Gilje—Maudal—Byrkedal ✉ t. + r. 24 km.; 3 g. uktl.: t., t., l. *em.*
Veen ✉, Frafjord, Helle i Høgsfjord, Forsand, Vikahamn ✉
Eidane i Lysefjord ⟶ Fossmork ✉
Songesand
Fløyrli ⟶ Håheller ✉
Lysebotn

»Fjordbuen«, »RN« 353
Talgje
Reilstad
Judaberg
Eik ✉
Steinnesvåg
Brimsøy
Austre Åmøy
Sjernarøy
Helgøysund
Hinderåvåag
Muslandsvåg
Østhusvik

»RN« 363, «Askøy»
Kvitsøy
Leiasundet
} søkndgl. *em.*

Ryfylke.

»R.N.« 352.

Stavanger
Austre Åmøy
Reilstad ←→ Reilstad
Judaberg ←→ Judaberg [Fister ←→ Sandanger
[Steinnesvåg]
Helgøysund ←→ Helgøysund
Sjernarøy ←→ Sjernarøy ⇒ Eik ✉
Hinderåvåg ←→ Hinderåvåg
Nedstrand ←→ Nedstrand } søkndgl.
Kvam i Ryfylke ✉ Muslandsvåg
[Hjelmeland ←→ Hjelmeland
Vormestrand ←→ Vormestrand
Finnvik i Ryf.
Rønnevik
⇒ Kråkedal ✉
Ølmedal ✉
Kvaløy i Ryf. ✉
Vikedal ←
3900. 3
Mo i Ryfylke
⇒ Hundseid ✉
Imsland
⇒ Aksland ✉
Hogganvik ✉
Vikedal
Sandeid ←→ Sandeid
[4075. 1 Ølen.
4050. Sunnh.

Ilsvåg ←→ Ilsvåg
Hapnes
Vassendvik ←→ Vassendvik
Nedre Vats (Åmsosen) ←→ Nedre Vats
3910. 3
Vestvoll
Øvre Vats, *3990.* — Også Hgs.—Ølen

Også Ølen—Sauda Hgs.—

»R.N.« 345 »Fisterfjord«

Stavanger
Sørvåg ⇒ Sør-Fogn ✉
Fister
Sandanger
⇒ Randa ✉
*

Ølesund
Hundsnes ✉
Laugeland ✉
Hjelmeland
⇒ Byrkja i Ryf. ✉
Breidland ✉

Skiftun } Også „Ombofjord"
Knutsvik ✉
Nesvik ✉
Foldøy i Ryf. ←→ Foldøy i Ryf.
Hebnes i Ryf. ←→ Hebnes i Ryf.
Vatlandsvåg ←→ Vatlandsvåg
Tøtlandsvik
Jøsenfjorden (Vadla)
⇒ Ulladal ✉
Sandsa ✉

»R.N.« 345 »Ombofjord«

Stavanger
Sørbokn ✉
Byre
Skartveit
Eidssund i Ryf.
⇒ Atlatveit ✉
*

Skår i Ryf.
Vestersjø ✉
Tuftene ✉
Nord-Hille
Aubøsund
Nesheim ✉
Jørstadvåg
⇒ Bandurdi ✉

Skiftun } Også „Fisterfjord"
Knutsvik ✉
Foreneset
Erøy
Vik i Erfjord ✉
Erfjord (Hålandsosen)

»R.N.« 356 »Sandeid«

Stavanger
Østhusvik ⇒ Brimsøy ✉
Steinnesvåg
Vik på Toftøy ✉
Toftøy

Kårstø ⇒ Falkeid ✉ } også Haugesund — Kårstø
Slåttevik ⇒ Hesja ✉ / Kyrkjegrend ✉ }
Hervik i Ryfylke*)
Espevik ⇒ Muslandsvåg m. v. 6
⇒ Kreppene ✉
Skjoldestraumen ⇒ Kreppene ✉ } 4000, 4001
Vordeneset ⇒ Hgs.
Nylund ✉
Skjold (Skjoldevik), 3990
3992. 3 Dagsland

*) Også med Hervik—Haugesund
*

»R.N.« 345 »Jøsenfjord«

Stavanger
Alsvik ✉
Kjølevik
Fiskå
Sør-Skår
Nessa i Ryf.
Årdal i Ryf.

»R.N.« 349 ★

Stavanger
Jelsa
Tveita i Ryfylke
Marvik
Høyvik i Jelsa ✉
Sand. } Også Hauge-sund—Ølen—Sauda
⇒ Ropeid ✉
3880. 6
Vasshus
Lundargard
Heimsmoen ✉
Suldalsosen

3885. „Suldal" „R. f. N." 955
Kvilldal
Bråtveit
Roaldkvam,
Nesflaten

3890 3
Bratlandsdal ✉
Hegerland ✉
Lono
Botneidet ✉
Horda (Breifonn)
Røldal

2 ⇒ Svandalsfloa ✉ — Haukelisæter
⇒ *Telemark*
*

4275 3 „RN" 6000
Om Horda (Breifon hotel)
Seljestad ✉
Skarde ⇒ Jøsendal ✉
Låte ✉—Sandvin ✉
Odda, Hardanger
*

3993 3
Suldalseid ✉
Fattnes ✉
Vanvik i Ryfylke.
⇒ Tengesdal i Ryf. ✉
Saudasjøen
⇒ Ilstad ✉
Sauda Også Haugesund—Ølen—Sauda
3877. 6
Hellandsbygd
*
Moldatveit ✉

Stavanger, transitt.

Askie
Austre Amøy
Bersagel
(Bjørheimsbygd)
Bjørnøy
Bru
Byrkedal
Dale Sjukehus
Dale i Rennesøy
Dirdal
Eidane i Lysefjord
(Eik)
Figgjo
Fløyrli
Forsand
Fossmork
Frafjord
Hafrsfjord
Helle i Høgsfjord
Hillevåg
Hommersåk
Høle i Høgsfjord
Håheller
Idse i Ryfylke
Ims
Jørpeland
Jåsund
Kyrland
Li
Lindøy
Lysebotn
Meling i Høgsfjord
Mosterøy
(Nord-Fogn)
Oltedal
Oltesvik
Osaland
Randaberg på Jæren
Roaldsøy
Rott
Ræke
Røyneberg
Sanddalskrå
Sola
Solastrand
(Solbakk)
Sokn
Songesand
Sørbø
Sørhille
Talje
Tananger
Tasta
(Tau)
Tjelta på Jæren
Uskjo
Utstein Kloster
Vassøy
Veen
Vestre Åmøy
Vikahamn
Vikevåg
Ådnøy
Ålgård
Ålgård meieri

Ryfylke.

Ryfylke I.

Alsvik i Ryfylke
Atlatveit
Aubøsund
Bandurdi
Botneidet
Brattlandsdal
Breidland
Bråtveit
Byre
Byrkja i Ryfylke
Eidsund i Ryfylke
Erfjord
Erøy
Fattnes
Finnvik i Ryfylke
Fiskå
Fister
Foldøy i Ryfylke
Foreneset
Hapnes
Hebnes i Ryfylke
Hegerland
Heimsmoen
Hjelmeland
(Horda)
Hundsnes
Høyvik i Jelsa
Ilstad
Ilsvåg
Jelsa
Jørstadvåg
Løsenfjorden
Kjølevik
Knutsvik
Kvam i Ryfylke
Kvilldal
Laugaland
Lono
Lundargard
Marvik
Moldatveit
Nesflaten
Nesheim
Nesvik
Nessa i Ryfylke
Nord-Hille
Randa
Reilstad
Roaldkvam
(Røldal)
Sandanger
Sandsa
Skartveit
Skiftun
Skår i Ryfylke
Suldalseid
Suldalsosen
Svandalsflona
Sørbokn
Sør-Fogn
Sør-Skår
Sørvåg i Ryfylke
Tengesdal i Ryfylke
Toftøy
Tuftene
Tveite i Ryfylke
Tøtlandsvik
Ulladal
Vanvik i Ryfylke
Vassendvik
Vasshus
Vatlandsvåg
Vestersjø
Vik i Erfjord
Vik på Toftøy
Ølesund
Østhusvik
Årdal i Ryfylke

Ryfylke II.

Aksland i Imsland
Eik
Espevik
Helgøysund
Hellandsbygd
Hinderåvåg
Hogganvik
Hyttebø
Imsland
Judaberg
Kråkdal i Imsland
Kvaløy i Ryfylke
Mo i Ryfylke
Muslandsvåg
Nedre Vats
Nedstrand
Ropeid
Rønnevik
Sand
Sandeid
Sauda
Saudasjøen
Sjernarøy
Steinnesvåg
Vestvoll
Vikedal
Vormestrand
Ølmedal
Øvre Vats

Supplement

Årdal ⟿ Ytrevoll—Kirkhus—Ullestad—Rivjeland, t.+r. 22 km.; 3 g. uktl.: t., t., l. kl. 8.30.

Fister ⟿ Solvang—Mossnes—Grønvik—Nord-Skår, t.+r. 12 km.; 3 g. uktl.: t., t., l. *em.*

Hjelmeland

3867 a t+r. 40 km.; søkndgl.
Kvame—Fevoll—Gardal—Breidland ✉—Laugaland ✉—Tøtlandsvik

3867 b t.+r. 38 km.; søkndgl.
Sånde—Pundsnes—Askvik—Børke—Fister—Årdal i Ryfylke

✉ Fra Hjelmeland „ Tøtlandsvik
✉ Fra Hjelmeland „ Årdal

Bil-rutene skifter avgangstid for å kunne stå i samband med postskibene.

Jøsenfjorden ⟿ Sandsa ✉—Hjortaland—Ulladal ✉, t.+r. 25 km.; 2 g. uktl.: m., to. *fm.*

Erfjord ⟿ Tveit—Åbø—Natland—Østerhus, t.+r. 24 km.; 2 g. uktl.: m., to. *md.*

Nedstrand

3905 t.+r. 26 km.; søkndgl.
Hinderåvåg
Muslandsvåg
Espevik

✉ Fra Nedstrand *fm.*; i Espevik *md.*
„ Espevik *md.*; i Nedstrand *em.*

Ryfylke forts. neste side

Ryfylke.

Marvik ⟶ Otøy—Hamra—Øvrabø—Åsrød, t. + r. 13 km.; 🚶 3 g. u.: t., t., l. *em.*

Sand ⟶ Hauge—Skeie—Heimsmoen ✉—Grov, t. + r. 23 km.; 🚶 3 g. uktl.: t., t., l. kl. 19.⁰

3893 🚢 10,5 km.; 3 g. uktl.
Suldalseid ✉
Fattnes ✉
Vanvik i Ryfylke

✉ Fra Sand m. *mg.*, f. *em.*, l. *mg.*; i Vanvik s.d.
» Vanvik kl. 10.⁰, i Sand kl. 11.³⁰

NB. Avgangstiderne retter sig forøvrig efter Stav. D/s. 🚢

3880 🚌 19 km.; søkndgl.
Vasshus
Lundargard, Heimsmoen ✉
Suldalsosen

✉ Fra Sand eft. sk. ank. fra Stv., i Suldalsosen 1 time senere
» Suldalsosen kl. 15.⁰, i Sand kl. 16.⁰

8885 🚢 »Suldal«, »*RN*« *955*

Kvildal, Bråtveit,
Roaldkvam, 3900, 🚶 3 g. uktl.: t., t., l
⟶ Nordmork, Tufteskog, Blekestad, t. + r. 16 km.; 🚶 3 g. uktl.: m., o., l. *md.*

Nesflaten
3890 🚌 39 km.; 3 g. uktl.: t., t., l.

✉ Fra Nesflaten *em.* i Røldal *em.*
» Røldal *mg.* i Nesfl. *fm.*

Brattlandsdal ✉, Hegerland ✉
Lono, Botneidet ✉
Horda [Breifonn Hôtel], se også ruten fra Røldal (nr. 4275).
⟶ Solås—Ekkje—Odland, t. + r. 15 km.; 🚶 3 g. ukt.: t., t., l. *md.*

Røldal (Sommer)
I ⟶ Grove—Fjetland—Bratteteig, t. + r. 11 km.; 3 g. uktl. t., t., l. *em.*
II ⟶ Nyastøl—Ullstøl—Valdalen, -- 40 -- 2 » — : o., l. *sommer*
III ⟶ Svandalsflona ✉—Haukelisæter ✉, 🚶 2 g. uktl.: s., o. *fm.* —
Fra Haukelisæter over Edland-Dalen til *Bandak* 🚢 »*RN*« *1126*

4275 🚌 »*RN*« *6600*, sommer-postgang, 40 km.
(om Horda)
Seljestad ✉ } t. + r. 12 km.; 🚶 3 g. uktl.: m., o., f.
Skarde*) }

2 g. uktl.

3: t., t., l.
Fra Skarde *fm.*
- Odda *em.*

⟶ Jøsendal ✉
Låte ✉
Hildal ✉
Sandven ✉
Odda 🚢 *Hardanger*

t. + r. 34 km.; 🚶 søkndgl.

*) Skarde forb. med *Sunnhordland* over Åkrebotnen, s. d.

Sauda
3877 længde 17 km.; 🚌 4, 🚛 2 = søkndgl. — efter skib. ank. fra Stvgr.
Hellandsbygd

✉ Fra Hellandsbygd kl. 6.⁰; i Sauda kl. 7.⁸⁰

NB! Sauda—Ølen, alm. post med bil, se under Ølen, side 165.

Imsland ⟶ Birkeland—Sigleskar—Haugaland, t. + r. 12 km.; 🚶 3 g. uktl.: t., t., l. *em.*
Rønnevik ⟶ Kråkedal i Imsland ✉
Vikedal
3900 🚶 t. + r. 34 km.; 3 g. uktl.: t., t., l.
Ørnes, Espevoll, Eikeland
Mo i Ryfl. ⟶ Hundseid ✉—Aksland i Imsland ✉—Roaldkvam gård.

✉ Fra Vikedal kl. 18.⁰; i Roaldkvam gård *aft*
» Roaldkvam gård kl. 13.⁰; i Vikedal kl. 15.⁰

Sandeid ⟶ Stolpe—Helland—Hårde, t. + r. 15 km.; 🚶 3 g. uktl.: t., t., l. *em.*
4075 🚌 9 km.; 1 g. uktl.: s.
Ølen, også *Sunnhordl.*

✉ Fra Sandeid kl. 13.³⁰; i Ølen 14.⁰
» Ølen » 13.⁰; i Sandeid 13.³⁰

NB.! Denne rute er sat op som bindeledd mellem skibene i *Ryf* og *Sunnhordl.*

Nedre Vats
3910 🚛 11 km.; søkndgl.
Vestvoll
Øvre Vats, 🚌 „RN" 6334 Hgs.—Sauda
⟶ Eikesdal—Ulvdal—Krak, t. + r. 18 km.; 🚶 3 g. uktl.: t., t., l. kl. 11.⁰

✉ Fra Nedre Vats *em.*; i Øv. Vats *aft.*
» Øvre — *mg.*; i N. — *md.*

Toftøy ⟶ Topnesvåg—Amdal—Vik ✉ t. + r. 21 km.; 🚶 2 g. uktl.: o., l *em.*

Hervik i Ryf. ⟶ Vågen—Steinsvik—Narravik—Voll—Hundsnes, t. + r. 32 km. 🚶 2 g. uktl.: o., l. *em.*

ROGALAND

VEST-AGDER

AUST-AGDER

TELEMARK

Sørlandet

Målestokk 1: 750 000

0 10 20 30 km

□ Postkontor □ Underpostkontor

○ Postånneri △ Postånneri, kun for sommeren

• Brevhus ▸ Andre steder

→ Telegraf eller telefon

Tegnet av A. J. Brænde

Kopervik

I ⟩⟩⟩→ Sund—Ytreland, t. + r. 13.5 km.; søkndgl. kl. 8.0
II ⟩⟩⟩→ Snørteland — 18 — ; — » 10.0
III ⟩⟩⟩→ Eidsbotnen ✉ „RN“ 6364, søkndgl. kl. 10.0

* *

Haugesund

I ⟩⟩⟩→ Hagland, t. + r. 30 km.; søkndgl. kl. 12.0 (lørd. kl. 14.0)
II ⟩⟩⟩→ Kreppene ✉ —Espevik—Hinderåvåg—Muslandsvåg—Nedstrand t. + r. 160 km.
„RN“ 6326 ✉ søkndgl. kl. 16.0 (I vinter-halvåret m., o., l.)
III ⟩⟩⟩→ Vibrandsøy ✉ søkndgl. kl. 15.0

3946 „RN“ 6507, 25 km.; søkndgl.
Mølstrevåg | ✉ Fra Haugesund kl. 16.0; i Eltravåg kl. 17.0
Eltravåg | » Eltravåg » 8.0; i Haugesund 9.30
„Sollys“ 2 g. uktl.: ti., f. | ✉ Fra Haugesund kl. 16.0
Eltravåg, Bømlo Finnås | « Mælandsvågen *mg.*
Alsvåg ✉ Mælandsvågen

*

3965 b »*RN* 6334, 41 km., søkndgl.
Nordbø på Karmøy ⟩⟩⟩→ Torvastad, t. + r. 16,5 km.; søkndgl. kl. 10.30
Avaldsnes
3975 t. + r. 15 km.; søkndgl. | ✉ Fra Avaldsnes 12.0; fremme 14.0
Kvalavåg | » Kvalavåg 10.0; — 12.0

*

3984 t. + r. 10 km.; søkndgl. | ✉ Fra Avaldsnes 10.30; fremme 12.0
Visnes på Karmøy | « Visnes 12.0; — 13.0
✉ » — 18.10; — 18.25

*

Skeisvor ✉
Karmlund ✉
Håvik,
Våvå ✉
Kopervik »*RN* 365. 363.
3965 a Eidsbotnen ✉

✉ Fra Haugesund kl. 9.0; i Kopervik 10.0
« Kopervik « 18.0; i Haugesund 19.0
« Kopervik kl. 10.0; i Skudenesh. 11.0
« Skudeneshavn 19.30; i Kopervik 20.30
✉ Fra Skudeneshavn kl. 12.30 - Kopervik-Hauges.
„ Haugesund - 13.30 - — -Sk.nesh.

Vedavågen, Sævik ✉. Sævelandsvik, Kvitsøy
Åkrehamn, Medhaug ✉, Stol
Kvilhaug, Sandhåland, Sandve
Skudeneshavn, »RN« 363 ⟩⟩⟩→ Stavanger

Skal iflg. C. 55/1920 VII pakkes til den posteksp. som [først] anløper Kopervik. For tiden kun til *Nattruten* Stvgr.-Bergen.

I ⟩⟩⟩→ Syre, t. + r. 6.5 km.; 4 g. uktl.: m., o., t., l. kl. 9.0
II ⟩⟩⟩→ Blikshamn — 18 - 4 - — — »

*

3981 t. + r. 24 km.; søkndgl. | ✉ Fra Haugesund kl. 9.0; i Vormedal 11.45
Vormedal | » Vormedal » 11.0; i Haugesund 13.0

*

3999 »RN« 6309, 14 km.; søkndgl. | ✉ Fra Haugesund kl. 11.30; (lørd. kl. 9.15)
Røksund | » Røksund » 17.0
I ⟩⟩⟩→ Fosenøy ✉—Våga, t. + r. 12 km.; 2 g. uktl.: o., l. kl. 17.0
II ⟩⟩⟩→ Fosenøy—Gismarvik—Odlandsneset, t. + r. 36 km.; søkndgl. kl. 17.0

*

4010 »RN« 6507, 18 km.; søkndgl. | ✉ Fra Hauges. kl. 16.0; i Sveio 17.30
Smørsund | » Sveio » 8.0; i Hauges. 9.0
I ⟩⟩⟩→ Straumen, t. + r. 8 km.; 4 g. uktl.: m., o., f., l. *md.*
II ⟩⟩⟩→ Eljarås, t. + r. 22 km. 3 g. uktl.: t., t., l. *md.*
Sveio ⟩⟩⟩→ Kvalvåg, t. + r. 25 km.; søkndgl. kl. 17.0
4014 16 km, søkndgl. | ✉ Fra Sveio kl. 8.0
Tjernagel | „ Tjernagel - 7.15

*

4011 »*RN* 6501, 50 km. søkndgl. | ✉ Fra Haugesund kl. 15.30 (lørd. 16.30)
Førde i Hordaland | » Tittelsnes » 7.0
⟩⟩⟩→ Håvardsholm m. *em.*
Valevåg ⟩⟩⟩→ Liereid ti.. to., l.
Tittelsnes

Dessuten forbindelse m/ skib

*

3986 »*RN* 380, 2 g. uktl.: o., l.
Feøy, | ✉ Fra Haugesund *em.*; fra Utsira *mg.*
Røvær
Utsira

*

Haugesund, forts.

4000 »RN« 6325, 28 km. søkndgl.

Steinbru
Nylund ✉

✉ Fra Haugesund 16.0(l.14.0); på Vordenes. 17.0(15.0)
» Vordenes. 7.80; i Hauges. 9.30

Vordeneset
4001 t. + r. 13.6 km.; 3 g. uktl.: m., o., l.

Skjoldestraumen
⋙→ Kreppene ✉
Yrkje

✉ Fra Vordeneset kl. 17.0
» Yrkje » 7.15

3990 »RN« *6334*, søkndgl.
Førdesfjorden
I ⋙→ Aksnes, t. + r. 18 km.; 3 g. uktl: ti., t., l. kl. 9.30
II ⋙→ Høie — 18 - søkndaglig *em.*
Aksdal ✉
Grindafjord,
Årek

✉ Fra Haugesund 16.15; i Ølen 17.50
» Ølen 7.10; i Haugesund 10.15

⋙→ Lilland, t. + r. 11 km.; 3 g. uktl.: m., o., f.,
Vestro ✉
Skjold (også *Ryf.*)
⋙→ Austrheimsbygd ✉, Hatlestad, t. + r. 29 km. 3 g. uktl.: m., o., f.
3992 t + r. 18 km.: 3 g. uktl.: m., o., f.
Vestro ✉
Dagsland ⋙→ Svinekleiv

✉ Fra Skjold kl. 11.0
» Dagsland « 13.0

Også *Sunnh.*
Øvre Vats
⋙→ Vestvoll } 3910
Nedre Vats } m., o., l.
Ølensvåg
Etne
Ølen } sønd.
Sandeid
Vikedal
Hogganvik ✉
Imsland
Aksland i Imsland ✉
Ølmedal ✉
Kvaløy ✉
Kråkedal i Imsland ✉
Hyttebø ✉
Rønnevik
Ropeid ✉
⋙→ Sand
Ilstad ✉
Saudasjøen
⋙→ Hellandsbygd
Sauda

Også Ryfylke

✉ Fra Ølen 18.10
» Sauda 21.10

Haraldseidvågen
Trovåg
Vikebygd
(4060)
Årvik i Sunnh.
Tindelandsbakken ✉
Innbjoa
Utbjoa
Haugsgjerdet
Ølen
4050 *Sunnhordland*

✉ Fra Hauges. m., t., l. kl. 15.0
» Ølen » 7.10

✉ Fra Haugesund kl. 16.0
i Sauda » 21.0

** Mellem *Ølen* og *Sauda* sendes alm. post også om kvelden i forb. m/ Hard.-Sunnh. hurtigrute fra Bg.

3844 «RN» 6322, 54 km., søkndgl.
Hervik i Ryfylke*)
⋙→ Hattervik (Borgøy)—Vågen, t.+r. 30 km.; 3 g. uktl.: m., o., f.

✉ Fra Haugesund kl. 16.0
„ Hervik o., f., l. kl. 7.0

3858 »RN» 6322, 71 km. søkndgl.
Førland
I ⋙→ Sagbakken—Askeland—Brekke, t. + r. 10 km.; 2 g. uktl.: ti., l.
II ⋙→ Ronvik—Krabbetveit—Apalvik—Apeland — 13 - 2 g. — m., o.
Dessuten med bil fred. og lørd. (alm. post)

Tysværvåg ⋙→ Hesja ✉, t. + r. 18 km.; 2 g. uktl.: m., o. (f., l. ✉)
Slåttevik*)
⋙→ Odland—Hetland—Haukås, t. + r. 12 km.; 2 g. uktl.: o., l.
3851 t. + r. 20 km., 2 g. uktl.: ti., fr.
Rødeseike, Lervik, Susort,
Falkeid ✉—Storhaug, Sandvik
Kårstø
Falkeid ✉
Kårstø*)

✉ Fra Haugesund kl. 16.0
„ Kårstø „ 6.45

*) *Hervik, Slåttevik* og *Kårstø* anløpes også av postskib i *Ryfylke.*

Haugesund transitt.

Aksdal
Avaldsnes
Dagsland
Eltravåg
Feøy
Førdesfjorden
Førland
Grindafjord
Håvik
Kvalavåg
Mølstrevåg
Nordbø på Karmøy
Røksund
Røvær
Skeisvor
Skjold
Steinbru
Smørsund
Sveio
Tittelsnes
Tysværvåg
Utsira
Vestro
Vibrandsøy
Visnes på Karmøy
Vormedal
Våråå
Årek

Postekspedisjonen

Bergen–Haugesund.

Ytre led

3940. »R.N.« 370 ✯
»Karmsund«

Bergen, side 179
[Håkonsund 4050 :B, Bg.– Fitjar
Bakkasund → Kalve ✉
Møkster → Litlakalsøy ✉
Stolmen, 4050 B, *Bg.—Fitjar*
Også »RN« 462
Salthella
Brandasund
Urangsvåg
Bremnes
Øklandsvågen
Meling (Melingsvåg)
Alvsvåg i Bremnes ✉
Mælandsvågen
4114 1 Midlertidig *innstillet.*
Hiskjo
Finnås(→ Stord)
→ Børøyvik ✉
Vornes ✉
Lykling → Finnås onsd.
Grutle ✉
Vika → Bømlo onsd.
Espevær → Bømlo, 4112 m.

(Haugesund)
(Kopervik)
(Stavanger)

Alvsvåg i Bremnes
Bakkasund
Brandasund
Bremnes
[Børøyvik]
Espevær
Finnås
Grutle
Hiskjo
[Håkonsund]
Litlakalsøy
Lykling
Meling
Mælandsvågen
Møkster
Salthella
[Stolmen]
Urangsvåg
Vika
Vornes
Øklandsvågen

Postekspedisjonen

Natruten
Stavanger—Bergen
3960 a »R. f. N.« 365.
Fra **Stavanger** ✯
„ **Bergen** ✯
til nedenstående byer og understrekede steder.

Bergen—Stavanger
indre led.
3960 b „R. N." 420 ✯
(Sendes for tiden med Sunnhordlands-skibene).
(Gjøvåg ✉)
(Reksteren [Bruntveit]
Også 4050 A
Uggdalseidet → Tysnes 3
Klinkholmen
Færøysundet
Amlandsstø
Neshamn
Flatråker
[Sunde i Sunnh., 4050, *Sunnh.]*
Midhamar
Nordhuglo
Rommetveit
Stord (Lervik)
4120. 6.
Sunde i Sunnh.
Valen i Sunnh.
Toftevåg
Halsnøy Kloster
Også Sunnhl.
→ *Stord*
4127. 6 Litlabø
[4125 a 6 Sagvåg
4125b
4050 A. Sunnhordl
Tittelsnes
Valevåg → Finnås, *Stord*
Førde i Hordl. → Erve ✉
6
→ Auklandshamn, 4017
→ Håvardsholm mand.
Mosterhamn
→ Grindheimsvåg ✉
Spyssøy ✉
Liereid → Valevåg
Auklandshamn → Førde, 4017
Tjernagel
Bømlo
4150
ti. → Espevær
Eltravåg *3946*
Haugesund
Kopervik → ***Kopervik***
Føresvik → Vatnaland ✉
3847 3 Søndaland
3848. 3 Austre Bokn

Stavanger

Bergen—Stavanger,

indre led.

Amlandsstø
Auklandshamn
Bømlo
Erve
(Finnås)
Flatråker
Færøysundet
(Førde i Hordaland)
(Gjøvåg)
Grindheimsvåg
Klinkholmen
(Liereid)
[Lillebø Gruber]
Midhamar
Mosterhamn
Neshamn
Nordhuglo
(Reksteren)
(Rommetveit)
Spyssøy
(Tittelsnes)
(Tjernagel)
(Tysnes)
Uggdalseidet
(Valevåg)

Nattruten
Stavanger—
Bergen

Austre Bokn
Føresvik
Kvilhaug
Medhaug
[Sagvåg i Sh.]
Sandhåland
Sandve
Stol
Sævelandsvik
Sævik
Søndaland
Vatnaland
Vedavågen
Åkrehamn

6
Vedavågen → Sævik ✉
Sævelandsvik
Åkrehamn
Medhaug ✉
Stol
Kvilhaug
Sandhåland
Sandve
[Skudeneshavn,
3922 → Stvgr.]

Supplement

Ytre led

Bakkasund ⟿ Kalve i Møkster ✉, ti., to., l.

Urangsvåg

4114 🚌 26 km.; 1 g. uktl.: torsd

Bremnes

Øklandsvågen

⟿ Pollen på Godøy t. + r. 25 km.; 🚤 3 g. uktl.: ti., fr., l. kl. 13.30
Fred. og lørd. fortsettes rundt Godøya tilbake.

*

Meling

Mælandsvågen

Alsvåg i Bremnes ✉

Finnås

I ⟿ Straumsøy—Børøy ✉, t. + r. 13,4 km.; 🚤 2 g. uktl.: m., to. kl. 12.0
II ⟿ Ersland — 17 - 🚶 3 - — m., to., l. —

NB. Finnås også over Stord, »RN« 455.

*

Espevær

4112 🚤 t. + r. 9 km. 1 g. uktl.: ti.

Bømlo

NB. Bømlo ordinært *indre led.*

✉ Espevær—Bømlo tirsdag *fm.* til samband med Hard.-Sunnh. Stavanger-rute. Tilbake straks efter skipets ankomst.

Indre led

Reksteren (også *Midhordland*)

I ⟿ Tangen—Tuften—Enes, t. + r. 16 km.; 🚶 3 g. uktl.: t., t., l. *em.*
II ⟿ Hope—Gjøvåg✉—Eldholm — 27 - 🚶 3 - — — „
III ⟿ Brattetveit—Flyansvær — 24 - 🚶 3 — ti.- l. *em.*, to. *md.*

*

Uggdalseidet (også *Sunnhordland*, — samt *Hardanger* over Tysnes, s. d.)

I ⟿ Beltstad—Tveit—Hovdenes t. + r. 8 km.; 🚶 3 g. uktl.: t., t., l. *em.*
II ⟿ Borgen—Borgebygda — 10 - 🚶 2 - — o., l. „
III ⟿ Støle—Drange—Kleppe — 14 - 🚶 3 - — ti. *fm.*, to., l. *em.*
IV ⟿ To—Opdal—Vermedal — 19 - 🚶 3 - — — —

*

Færøysundet

⟿ Engevik—Vestvik—Hageberg t. + r. 10 km.; 🚶 2 g. uktl.: to. kl. 12.0, l. kl. 18.0

*

Flatråker ⟿ Nordbostad—Botnen t. + r. 16 km.; 🚶 2 g. uktl.: ti. kl. 9., l. kl. 19.0

*

Nordhuglo ⟿ Rosbø—Sørhuglo—Tveit t. + r. 14 km.; 🚶 3 g. uktl.: m., t., l., *mg.*

*

Stord og steder derover, se *Sunnhordland*

*

Mosterhamn

I ⟿ Håvik t. + r. 17 km.; 🚶 3 g. uktl.: m., o., f. *em.*
II ⟿ Grindheimsvåg ✉ — 8 - 🚶 3 - — — -

*

*) Førde i Hordaland, også forb. med Haugesund søkndgl. pr. 🚌 ***RN 6501***

⟿ Erve ✉—Våga, t. + r. 30 km.; 🚶 3 g. uktl.: m., o., f. *(fm.)*

*

*) Auklandshamn

*) 4017 🚤 t. + r. 19 km.; 2 g. uktl.: o., l.

✉ Fra Førde } Avgangstiden
» Auklandshamn } veksler

*

Tjernagel ⟿ Grimstveit, t. + r. 24 km.; 🚶 3 g. uktl.: tirsdag, torsdag og lørdag.

Nattruten

Føresvik ⟿ Vatneland ✉

3847 🚌 9 km; 3 g. uktl.: t., t., l.

Søndaland.

✉ Fra Føresvik kl. 7.30; i Søndaland 9.0
„ Søndaland „ 5.0; i Føresvik 6.30

*

3848 🚤 3 km.; 3 g. uktl.: t., t., l.

Austre Bokn

✉ Fra Føresvik kl. 7.30; i Austre Bokn 8.14
„ Austre Bokn „ 6.0; i Føresvik 7.0

*

Sunnhordlands postekspedisjon.

(Bergen—Sunnhordland)

4050 A. (»R. f. N.« 425—462)

Bergen, side 179

Vestre led:

Klokkarvik (Sund)
Krosshamn i Hordaland
Bekkjarvik
Fitjar → Stord dagl
→ Raudland i Fitjar ✉
Engesund
4132. 3
Avløypet ✉
Haslevik
*
Koløyholmen
Rubbestadneset
Foldrøyhamn
Sagvåg i Sunnh.
4125 *a* 6 → Stord

Også 4050 B. Bergen—Fitjar

Gjøvåg ✉ } 4050 A 3
Reksteren }
Myklestaeidet ✉
Uggdalseidet → Tysnes
Klinkholmen
Amlandsstø
Færøysundet
Neshamn
Flatråker
Midhamar
Nordhuglo, 4126
*
Bør merkes Bømlo-steder:
Valevåg
Mosterhamn
Førde i Hordaland
Liereid
Auklandshamn
Tjernagel
Bømlo
*

Bergen-Stavanger *Indre led*

4113 3 m.,to.,l. *fm.*

Stord, side 169 →

4120. 6
Rommetveit
*
4127. 6
Litlabø 4125 b
Halsnøy Kloster (Eidsvik)
Sæbøvik*) 4117 → Toftevåg
Arnavik ✉ } 3
Fjelberg
Skjærsvik } 3 → Skånev.str.
Etne
6
Håfoss ✉
Frette
*
Ølen, 3990
[4075. 1 Sandeid, *Ryf.*]
6 *Sauda* —
*
Ølensvåg, 3990
Innbjoa
Haugesgjerdet (Hauge)
→ Romsa ✉
*
Innbjoa
Utbjoa
Tittelsnes
Årvik i Sunnh.
Tindelandsbakken ✉
Håvardsholm
4020 → Førde m
Vikebygd
*
Haraldseidvågen } 4057
Trovåg
Også Ryfylke over Skjold

Forb. m. *Hauge-sund* ove/ Vikebygd Se Hgs.

Også Hauges. 3990 6

Rommetveit } 4120
Stord (Leirvik) } 2

Rosendal
Seimsfoss
Dimmelsvik
Uskedalen
Herøysund.

Også Hardanger

Husnes*)
Sunde i Sunnh.
Valen i Sunnh.*)
Toftevåg (4117)
Halsnøy Kloster
→ *Stord*

Sandvoll i Sunnh.*)
Høylandsbygd (Hauge)
Skånevik } 4090
Skånevikstrand }
→ Skjærsvik
*

Utåker*)
Matre i Sunnhordland
→ Indre Matre ✉
Søllesvik
Åkra
Kyrping
Markhus
Bjellandsnes
Fjæra i Sunnh. → Mosnes ✉
[4100. 1 Skarde,
4280 → *Hardanger*
(over Odda)
*

*) Husnes, Valen, Sandvoll, Utåker } søknedgl.

•) Utveksler også ved anløpsstedet Larsstø.

Arnavik
Avløypet
Bekkjarvik
Bjellandsnes
Brakadalen
Engesund
Etne
Fitjar
Fjelberg
Fjæra i Sunnh.
Foldrøyhamn
Frette
Gjøvåg
Halsnøy Kloster
[Haraldseidsvågen]
Haslevik
Haugsgjerdet
Husnes
Høylandsbygd
Håfoss
[Håvardsholm]
Indre Matre
Innbjoa
[Klokkarvik]
Koløyholmen
Krosshamn i Hordal
Kyrping
[Lillebø Gruber]
Markhus
Matre i Sunnh.
Mosnes
Myklestaeidet
Raudland i Fitjar
[Rommetveit]
Romsa
Rubbestadneset
[Sagvåg i Sunnhordl.]
Sandvoll i Sunnh.
Skjærsvik
Skånevik
Skånevikstrand
Sunde i Sunnh.
Sæbøvik
Søllesvik
[Tindelandsbakken
[Tittelsnes]
Toftevåg
[Trovåg]
(Tysnes)
Uggdalseidet
Utbjoa
Utåker
Valen i Sunnhordl.
[Vikebygd]
[Ølen]
Ølensvåg]
Åkra
[Årvik i Sunnh.]

Supplement

Engesund
4132 7 km.; 3 g. uktl.:
Avløypet ✉
Haslevik

✉ Fra Engesund m. *em.*, o. *em.*, f. *fm.*
» Haslevik m. *fm.*, o. *em.*, f. *mg.*

*

Rubbestadneset
→ Brakadalen ✉ t. + r. 14 km. 2 g. uktl. onsd. og lørd. *fm.*

*

Sagvåg (også over Stord, s. d.)

Stord

⟫→ Bjelland—Høyland—Digernes, t. + r. 19 km.; 🚶 4 g. uktl.: m , o., t., l. kl. 10.0

4120 🚌 6 km. søkndgl.
Sævarhagen ✉
Rommetveit

✉ Fra Stord kl. 9.30; på Rommetveit 10.0
» Rommetveit » 10.30; » Stord 11.0

⟫→ Agdestein og Rommetveit 🚌 2 g. ukentlig: to., l. [fortsetter til Stord] 18 km.

4127 🚌 8 km. søkndgl.
Litlabø

✉ Fra Stord kl 8.30; fremme kl. 9.0
» Litlabø » 18.0 — » 18.30

4125 a 🚌 søkndgl. 8 km.
Sagvåg i Sunnh.
Også *Sunnhordl.* ⛴

✉ Fra Stord kl 8.30; i Sagvåg kl. 9.0
» Sagvåg » 18.10; på Stord » 18.30
torsd. « Stord » 17.30; i Sagvåg » 18.0

4135 🚌 t. + r. 35 km.; søkndgl.
Sagvåg i Sunnh.
Raudland i Fitjar ✉
Fitjar (Også *Bg.-Fitj.* og *Sunnh.*)

✉ Fra Stord kl. 8.30 og onsd. kl. 17.30
ved Sagvåg » 9.0
» Fitjar » 10.0
» Sagvåg » 11.30
på Stord » 12.0 og onsd. kl. 21.0

Toftevåg, Sæbøvik } 🚶 2 km., 4 g. uktl.:
Halsnøy Kloster

Fjelberg ⟫→ Nordhus—Sydnes—Arnavik, ✉ t + r. 15 km; 🚶🚤 3 g. uktl.: mand., onsd., lørd. *mg.*

Etne
I ⟫→ Ve—Fjøsne—Vesterstø t. + r. 37 km.: 🚶 3 g. uktl.: m., o., f. *fm.*
II ⟫→ Stødle—Hovland—Nordhe m — 23 - 🚶 3 - — — -
III ⟫→ Årbø—Flokketveit—Kvammen — 25 - 🚶 3 - — m., o., l. -
IV ⟫→ Mo Austad Litledalen — 28 - 🚶 4 - — m.,o.,f.,l. -
🚌 søkndgl.
⟫→ Håfoss ✉
Frette ⟫→ Øyno: m. to. (som landpost-rute)

✉ Fra Etne: m., t., f.; f., l. kl. 11.30, onsd., lørdag 14.30
„ Frette „ „ „ „ „ „ - 9.0, — — 10.30

Ølen
I ⟫→ Hegge—Opheim—Hiksdal t. + r. 16 km.; 🚶 2 g. uktl.: ti. *fm.*, f. *em.*
II ⟫→ Lensm.—Kåtebø - Hamre — 11 - 🚶 2 - — tl., to. *fm.*
III ⟫→ Heggebø—Nerheim—Haugland — 11 - 🚶 2 - — ti. *fm.*, f. *em.*

Ølensvåg
⟫→ Frønsdal—Gjerdevik—Ulvenes—Vake—Skien t. + r. 14 km.; 🚶 3 g. uktl.: t., f., l.

Haugsgjerdet, Innbjoa, Utbjoa } Også forb. m/ *Haugesund* over Vikebygd s. d.

Sunde i Sunnh.
4129 🚌 t. + r. 44 km.
Valen i Sunnhordl.
Sandvoll, Utåker

🚌 ✉ *Utåker—Sunde—Rosendal*

mand., onsd., fred., lørd.		mand., onsd., fred., lørd.	
Fra Utåker . . .	Kl. 8.15	Fra Rosendal	Kl. 17.0
ved Sandvoll . .	↓	ved Seimsfoss	↓
- Valen	↓	- Dimmelsvik . . .	↓
i Sunde	- 9.0	- Uskedalen	↓
fra —	- 9.30	- Herøysundet . . .	↓
ved Husnes . . .	↓	- Husnes	↓
- Herøysundet	↓	i Sunde	- 18.30
- Uskedalen .	↓	fra —	- 6.45
- Dimmelsvik	↓	- Valen	↓
- Seimsfoss . .	↓	- Sandvoll	↓
i Rosendal . .	- 10.50	i Utåker	- 7.30

Husnes, Herøysundet, Uskedalen, Dimmelsvik, Seimsfoss, Rosendal.

Dessuten: Alm. post med lokal bil-rute Skjærsvik og Etne onsdag og lørdag *em.*

Skånevik, Skånevikstrand, Skjærsvik } 4090 🚶 20 km.; 1 g. g. uktl.: to. *fm.* om Lauviken, Gjelmersvik og Mortveit.

Matre ⟫→ Hegland—Vik—Indre Matre ✉ t. + r. 30 km.; 🚶 2 g. uktl.: o., f. *aft.*

Åkra ⟫→ Brekke—Fotland—Skromme, t. + r. 17 km.; 🚶 3 g. uktl.: m., o., l.

Fjæra i Sundhordl. ⟫→ Elgjarvik, Mosnes ✉, Bjørkestrand, t. + r. 12 km.; 🚶🚤 2 g. uktl.: s., t. *fm.*
4100 🚌 33 km.; 4 g. uktl.: mand., onsd., fred., lørd.
Rullestad, Straume, Berstø
Vindertun, Jøsendal ✉
[Skarde]
⟫→ *Odda, Hard.* ⛴

✉ Fra Fjæra kl. 14.15
i Odda - 16.15

Fra Odda kl. 12.30
i Fjæra - 14.15

*Også forbindelse over Haugesund gjennem 🚌; »RN« 6334, 6340

Forbindelse også over Haugesund »RN« 6334, 6340

Hardanger postekspedisjon.

(Bergen—Hardanger[Stavanger 1])

4150. ✱ „R.N." 400, 410, 420

Bergen, side 179
Våge i Tysnes ✉
⟿ Tysnes (4160).
Godøysund (4290)
Malkenes
(Lundegrend *Midhordl.*)
Nymark
Årbakka
Vikane i Sunnh. } 4165
Ølve }
Flakkavåg(Skaten) ✉
Vattedal (Hauanes) ✉
Onarheim
[Husnes
Herøysundet
[Sunde i Sunnh.
Uskedalen
Dimmelsvik
Seimsfoss (Guddal)
Løfallstrand } 6
Rosendal }
Snilstveitøy
Hatlestrand (Gjermundshavn)
Gjuvsland ✉
Varaldsøy (Skjelnes)
⟿ Haukanes ✉
Ænes
Mauranger (Sundal)
Nordrepollen ✉
Mundheim (4175)
⟿ Skogseid ✉
⟿ Øyerhamn ✉
Årvikstrand ✉ } 4186
Kysnesstrand }
Omastrand } 6 ➤ Norh. sund
Strandebarm }
Brugrend ✉ } 4190
Fosse i Hard. }
Røyrvik i Hardanger
Tørvikbygd (Skuteviken)
Kvamshaug ✉
Steinshaug ✉
Røyrli ✉
Tokagjel ✉
Norheimsund
⟿ Vikøy ✉ 6
Øystese, 4231 ➤ Trengereid
4230 2 Porsmyr
Steinstø
Ytre Ålvik
Ålvik,
[Granvin (Eide ⟿ Ulvik
4420. 7 »R.N.« 48
Nesheim st.
⟿ Øvregranvin
Skjervet
Flatlandsmo ✉
Mønshaugen
Palmafossen
Voss
➤ Bergenbanen ✱
Torsnes i Hard.
Jondal
Svåsand ✉
Solesnes i Hard.
Herand, 4235 ⟿ Alsåker 2
Porsmyr, 4230
Alsåker, 4235 ⟿ Herand 2
Vines,
Forts. næste spalte ➤

➤ Fortsættelse

Indre Hardanger
4240. »R. f. N.« 282
(Bør om sommeren pakkes særskilt)
Kvanndal
Utne ⟿ Lussand ✉
Folkedal
Djønno
Vallavik
Bagnstrond
Ulvik i Hardanger
4245 6 »R.N.« 6730
Aurdal i Ulvik ✉
Espelandsdalen ✉
Kyrkjestrondi ✉
Øvregranvin
Granvin ⟿ *Voss*
Øydvenstod } 4239 1
Osa i Hardanger }
Eidfjord i Hardanger ⟿ Simadalen ✉
4256 6; juli—aug.
Øvre Eidfjord
Vøringsfoss
Maurset ✉
Halne fjellstova ✉
Sandhaug på Hardangervidda ✉
Store Krækkja ✉
videre til *Haugastøl*. Se side 172.
Ringøy
Grimo
Kinsarvik ⟿ Vøringsfoss 5
Lutro ✉ „*RN*" *6710*
Lofthus (Opedal)
Aga
Børve
Nå
Espe
Digranes
Tyssedal
Odda, s.172*) } 4280
4275. 3 (2)
Skarde 4100
Horda
[Røldal
3890. 3 ➤ Ryfylke
Sørfjorden *Odda—Ringøy*, se nedenf. †)
Fra Odda to., l. 14.0
« Røldal f. *fm.*, m. *em.*

* Foruten poståpneriene Horda, Røldal, Skard og Fiæra kan følgende brevhus sendes over Odda! Hildal, Josendal, Låte, Sandven og Seljestad. (Se Ryfylke, suppl. s. 161.)

†)]„RN" 6665]

Indre Hardanger Billag.

	mand.	onsd.	fred.	lørd.
Fra Odda kl.	19.0	19.0	19.0	19.0
ved Espe	*		*	
„ Børve	*			
i Lofthus	20.30	20.30	20.30	20.30

(Postførsel kun i én retning.)

* Desuten værdi, brevpost og dagsaviser fra Kinsarvik søndag og tirsdag kl. 15.30 til Tyssedal og Odda«.

Aga*
Alsaker
Aurdal i Ulvik
Bagnstrond*
Brugrend
Børve*
Digranes*
Dimmelsvik
Djønno*
Eidfjord i Hardanger*
Espe*
Flakkavåg
[Flatlandsmo]
Folkedal*
Fosse i Hardanger
Gjuvsland
Godøysund
[Granvin]
Grimo*
Halne fjellstova
Hatlestrand
Haukanes
Herand
Herøysundet
[Horda]*
[Husnes]
Jondal
Kinsarvik
[Kvamshaug]
Kvanndal
[Kyrkjestrondi]
Kysnesstrand
Lofthus*
Lussand
Lutro
Løfallstrand
(Malkenes)
Mauranger
Maurset
Mundheim
[Mønshaugen]
Nordrepollen
[Norheimsund]
Nymark
Nå*
Omastrand
Onarheim
Osa i Hardanger*
[Palmafossen]
[Porsmyr]
Ringøy*
Rosendal
[Røldal]
[Røyrli]
Røyrvik i Hard.
Sandhaug på Hard.vidda
Seimsfoss
Simadalen
Skarde*
[Skjervet]
Skogseid
Snilstveitøy
Solesnes i Hard.
[Steinshaug]
Steinstø
Store Krækkja
Strandebarm
[Sunde i Sunnh.]
Svåsand
[Tokagjel]
Torsnes i Hard.
Tysnes
Tyssedal*
Tørvikbygd
[Ulvik i Hardanger]*
Uskedalen
Utne*
Vallavik*
Varaldsøy
Vattedal
Vikane i Sunnh.
Vikøy
Vines
Vøringsfoss*
Våge i Tysnes
[Ytre Ålvik]
Ænes
Ølve
Øvre Eidfjord*
Øyarhamn
Øydvenstod*
[Øystese]
[Ålvik]
Årbakka
Årvikstrand

* *Indre Hardanger.* (Pakkes særskilt)

Supplement

Tysnes (også *Midhordland*)

I ⟶ Ve—Teigland—Våge i Tysnes ✉ Siglevik. t. + r. 10 km.; 🚶 2 g. uktl.: o., l. *em.*
II ⟶ Våge ✉—Malkenes (om Lundegrend) t. + r. 32 km. 🚶 3 g. uktl. m. o., l. „
NB.! *Lundegrend* får sin post også med *Midhordl.-skibene*

4160 🚗 6 km.; 3 g. uktl.: m., to, f.
Uggdalseidet
Myklestaeidet ✉
⛵ *Bergen-Stvgr. i. l.*

✉ Fra Tysnes *em.*; på Uggdalseidet *aft.*
» Uggdalseidet » » Tysnes *em.*

Nymark ⟶ Stussvik—Bergsvåg—Teige, Nesbjørg, t. + r. 10 km.; 🚶 2 g. uktl.: o., l. *em.*

*) Vikane ⟶ Håvik—Østerlid—Gjersheim t. + t. 8 km.; 🚶 2 g. uktl.: ti. kl. 18.0, l. kl. 10.0
Ølve ⟶ Bergheim—Fugleberg—Skarvetun— 14 - 🚶 3 - — t., t., l. *mg.*
*) Ølve—Vikane om Fråvik, Nerhus og Lustveit — 9 - 🚶 3 - — o. *mg.*, f. *mg.*, l. *oft.*

Onarheim ⟶ Strandebarm—Norheimsund søkndgl. *fm.* ✉
I ⟶ Vattedal ✉—Berge—Medalen, t. + r. 9 km.; 🚶 3 g. uktl.: o., f. *mg.*, l. *aft.*
II ⟶ Langeland—Skorpa—Flakkavåg ✉—Flornes — 23 - 🚶 3 - — t., t., l. kl. 17.0
III ⟶ Skartveit—Klette—Solheim — 20 - 🚶 2 - — o., l. „ —

Uskedalen ⟶ Døsland—Kjærland—Øv. Mursland, t. — r. 23 km.; 🚶 3 g. uktl.: t., t., l. kl. 12.0

Rosendal
Løfallstrand } t. + r. 14 km.; 🚶 1 g. uktl.: tirsdag *fm.*

Hatlestrand I ⟶ Ask—Tveitene, t. + r. 14 km.; 🚶 2 g. uktl.: m., to. *fm.*
II ⟶ Vestervik t. + r. 12 - ; ⛵ 2 - — - *em.*

Varaldsøy ⟶ Gjuvsland ✉—Haukanes ✉ t. + r. 20 km.; 🚶 3 g. uktl. ti., to., l. *mg.*

Mauranger ⟶ Austrepollen—Nordrepollen ✉ t. + r. 18 km. ⛵ 2 g. uktl.: s., to. *fm.*

Mundheim I ⟶ Sagvik—Furhovde—Gravdal t. + r. 8 km.; ⛵ 2 g. uktl.: to., l. *fm.*
II ⟶ Uglehus—Skogseid—Kilen — 17 - 🚶 2 - — to., l. -
III ⟶ Nærsnes—Øyarhamn ✉ — 12 - ⛵ 2 - — „ „ -

4175. t. + r. 27 km. 🚶 fr. *mg.* til forb. m/ posten til Holdhus.
Bjørndal—Nesheim
Holdhus, ⛵ *Midhordland*

Kysnesstrand ⟶ Gausvik—Årvikstrand; ✉ t. + r. 12 km.; ⛵ 3 g. uktl.: ti. *mg.*, o. *fm.*, l. *mg.*

Hardanger

Fra Omastrand i Strandebarm - Norheimsund kl. 10.30 „ „ 10.45 „ „ 12.10

Fra Norheimsund i Strandebarm - Omastrand kl. 20.0 „ „ 21.25 „ „ 21.40

Omastrand
Strandebarm
Fosse ⟶ Linga ✉ } Fosse—Strandebarm, dagl. ÷ sønd.
⟶ Brekke—Engedal—Haukås, t. + r. 8 km.; 🚶 3 g. uktl.: t., t., l. kl. 11.0 (15/5—10/10)
Fosse—Strandebarm om Klubbevik og Bru — 10 - 🚶 søkndgl. *fm.*

søkndagl. ✉

Røirvik i Hardanger
Tørvikbygd (Skutevik)

Norheimsund, forbindelse med *Bergensbanen* over Trengereid, s. d. (Side 126)
I ⟶ Framnes—Aksnes—Vangdal t. + r. 20 km.; 🚶 søkndgl. kl. 12.0
II ⟶ Mo—Skeie—Birkeland—Neteland — 14 - 🚶 søkndgl. kl. 11.30

Øystese, forbindelse med *Bergensbanen* over Trengereid s. d. (Side 126)
⟶ Flotve—Berge—Torpe—Rykken, t. + r. 13 km.; 🚶 3 g. uktl.: t., t., l. *fm.*

4230 🚶 t + r. 16 km.; 3 g. uktl: m., t., t
Soldal
Porsmyr (også dir. anløp)

✉ Fra Øystese *md.*; i Porsmyr *em.*
» Porsmyr *fm.*; i Øystese *md.*

* *Norheimsund—Øystese* (landpostbud-rute m/ bil) inntil videre: Søkndgl. fra Norheimsund kl. 14.30
» Øystese . 15.0

Jondal ⟶ Børkeland—Baggegården—Brattebø, t. + r. 24 km.; 🚶 3 g. uktl.: m., o., l. *fm.*

Herand ⟶ Trå—Samland—Litleås—Storås
Alsåker ⟶ Kvalvik—Bjotveit—Storås } t. + r. 22 km.; 🚶 2 g. uktl.: mand., fred.

Utne ⟶ Kvanndal ✉—Tjoflåt—Håtabba—Beggevik—Lussand ✉, t. + r. 23 km.; 2 g. uktl.: ti., f. *fm.*

Granvin forbindelse med *Bergensbanen* over *Voss*, s. d. (Side 125)
I ⟶ Ystås—Havås—Selland, t. + r. 14 km.; 🚶 2 g. uktl.: o., l. *fm.*
II ⟶ Hause—Vindal—Velken — 14 - 🚶 2 - — — »

Bagnstrond
Ulvik } 4239 6 km.; 1 g. uktl.: mandag *fm.*
(Forbinde se med Bergensbanen over *Granvin*, se side 125.)

I. ⟶ Barsheim—Lindebrekke—Sponheim, t + r. 8 km. 🚶 3 g. uktl.: m., to., l. kl. 14.0
II. ⟶ Hakestad—Hjeltnes—Rondestveit, t. + r. 21 km.; 5 g. uktl.: m. t., o., t., l. kl. 14.0
III. ⟶ *Bergensbanen* over *Granvin*, se side 125).

Øydvenstod ⟶ Ulvik 5 km.; 🚶 2 g. uktl.: mand., lørd. *md.*
Osa ⟶ Øydvenstod 5 - 1 - — mandag *fm.*

Eidfjord ⟶ Simadalen (Sæd) ✉ t. + r. 19 km.; 3 g. uktl.: ti., to., l. *fm.* kl. 14.0

4252 **„RN" 6710,** Eidfjord—Haugastøl (70 km.)
Øvre Eidfjord } — —Vøringsfoss
Vøringsfoss }
Garen
Maurset ✉ } *Vinter:* 🚶 2 g. uktl.
Dyranut . . . .
Halne fjellstova ✉
Store Skiftesjø
Krækkja bru . . . . . } postkasse for Sandhaug ✉
— - Bjoradalshytta
— - Rauhellernhytta
— - Store-Krækkja ✉
Demmevasshytta ✉ } Hardangervidda

Haugastøl, *Bergensbanen*

Ringøy ⟶ Bjørtveit—Ulvsnes—Tveisme—Bu, t. + r. 21 km.; 🚶 2 g. uktl.: to. *em.*, l.
⟶ *Odda*, se side 180.

Grimo ⟶ Haustveit—Jåstad—Velure, t. + r. 14 km.: 🚶 3 g. uktl.: s., t., t., kl. 8.0

Lofthus ⟶ Bråvoll—Lutro ✉— Kinsarvik ✉ t. + r. 22 km.; 4 g. uktl.: m., o., f., l. *em.*

Børve ⟶ Sandstå—Sevegårdene, Hovland, t. + r. 12 km.; 🚶 3 g. uktl.: s. *em.*, t., t. *mg.*

Odda

⟶ Fjæra se *Sunnhordl.*
4275 »*RN*« *6250* Sommer-postgang.
Horda (Breifonn)

4 km.; *2 ganger* søkndgl.
Eitrheim

✉ Fra Opda kl. 10.0 og 16.0
retur 15 min. senere.

Suldalsosen
Sand *Ryfylke*

Midhordlands postekspedisjon.

4290. ✈ »RN« 475 »Fusa« og »Lønningdal II«

Bergen — s. 179 —
Samn.ger-ruten:
Sævareid-ruten:

Bjelkarøy
Lysekloster (6 → Bergen)
Postfunksjonærenes feriehjem *Sjølyst* på Skorpen
Nordstrøno
Lepsøy (Vedholmen)
[Også fra Bergen over Lepsøyneset

Os (Osøren) → *Bergen* 4295
[Hegglandsdalen
Vinnesleiren, 4305
(Vindenes)
Skjørsand,
Fusa
Eikelandsosen
4312. 5
Heimstad
Holdhus
Bjørndal
4315. 3
Eidegrend
Øvre Hålandsdal
[4175. 1
Skogseid
Mundheim 4150]
Hafskor
Holmefjord
→ Kalven
Gaupholm → Sævil
Tysse i Samnanger
4328. 6 Frøylandsdal
*

4320 6 → Ålvik
Kvamshaug, Steinshaug
Rørli, Tokagjelet
Norheimsund
Øystese
→ Porsmyr
*
Hard.
Ytre Ålvik
Ålvik

Haga i Samngr. → Grønsdal
Årland i Samnanger
Hisdal
Trengereidfjord
*

Holsund
Borgavik
Samnøy
Solbjørg
Sagi i Samnanger

4050 A
Gjøvåg
Reksteren (Skår)

4150
Godøysund
Våge
Malkenes
Tysnes

Lundegrend
Sundvord
Nordtveitgrend
Strandvik (4305)
Baldersheim
Engjavik
Sævareid

Fusa Billags postrute

Fra Bergen søkndgl. 15.30; i Mundheim 20.0 — Mundheim — 6.45; - Bergen 10.30

Bergen
Trengereidfjord
Hisdal
Årland
Haga
Tysse
→ Frøylandsdal
Sævil
Gaupholm
Kalven
Holmefjord
Ådlandsdalen
Hafskor
Eikelandsosen
Heimstad
Holdhus
→ Eidegrend
Ø. Hålandsdal
Bjørndal
Mundheim

6 Over Bergen og over Trengereid.

Baldersheim
Bjelkarøy
*Bjørndal
Bogavik
*Eidegrend
***Eikelandsosen**
Engjavik
***Frøylandsdal**
***Fusa**
***Gaupholm**
[Gjøvåg]
*Grønsdal
*Hafskor
***Haga i Samn.**
(Hegglandsdal)
*Heimstad
*Hisdal
***Holdhus**
***Holmefjord**
Holsund
***Kalven**
Lepsøy
Lundegrend
Malkenes
[Mundheim]
Nordstrøno
Nordtveitgrend
[Os]
[Reksteren]
Sagi i Samn.
Samnøy
Skjørsand
[Skogseid]
Solbjørg
Strandvik
Sundvord
Sævareid
[*Sævil]
***Trengereidfjord**
***Tysse i Samn.**
Vinnesleiren
***Øv. Hålandsdal**
*Ådlandsdalen
***Årland i Samn.**

* Fortrinsvis over *Bergen*

Supplement.

Vinnesleiren
4305 7 km. 1 g. uktl.: fredag
Strandvik (også dir. anløp)
Fra Vinnesleiren fredag kl. 19.0
« Strandvik — - 18.0
→ Vågen—Nymark—Håvik, t. + r. 10 km.; 2 g. uktl.: o., l. *em.*
*

Holdhus
→ Gjøen--Nerhovde, t. + r. 12 km.; 3 g. uktl.: t., t., l. *fm.*
4315 t. + r. 22 km.; 3 g. uktl.: m., o., l. kl. 20.30
Berge, Berlandstveit, Solås
Eidegrend
Øvre Hålandsdal
Fra Holdhus
» Øvre Hålandsdal om eftermiddagen
*

Tysse, (Årland og Haga) stoppest. i ruten Bergen--Eikelandsosen se side 180 (under Bergen)
→ Høisæter, t. + r. 23 km;. 2 g. uktl.: o., l. *md.*
4328 5 km.; 4 g. uktl.: m., o., f., l.
Frøylandsdal
Fra Tysse kl. 17.30
» Frøylandsdal *em.*
*

Haga i Samn. → Tveit 4 g. uktl.: s., o., f., l.; → Grønsdal, t., + r., 23 km. 2 g. uktl.: o. l. *fm*
*

Indre Nordhordlands postekspedisjon.

4450. »RN« 490 »Johan Jebsen«, »Haus«, »Hamre« og »Oster«.

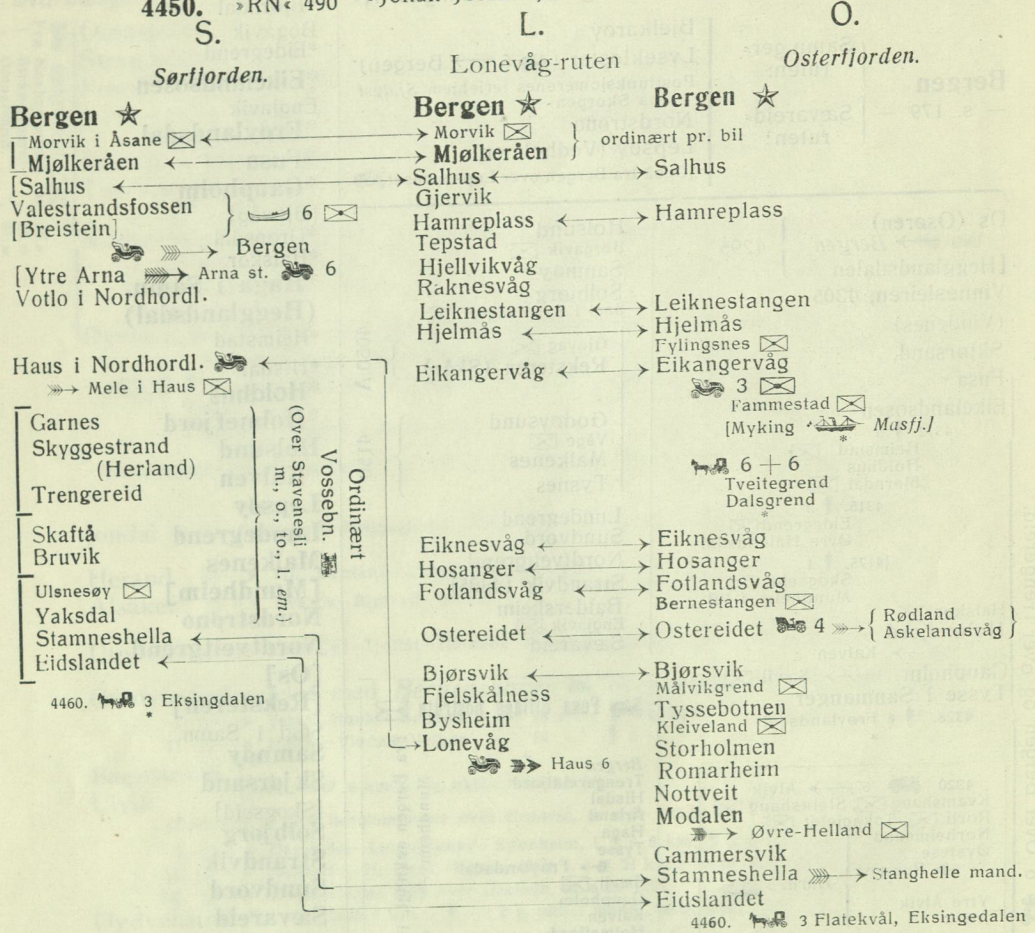

S.

[Breistein]
[Bruvik]
Eidslandet**
Haus i Nordh.
Hordvik i Nordh.
Hylkje
Mele i Haus
[Mjølkeråen†
Morvik i Åsane†
Salhus†
Skaftå
Stamneshella**
Valestrandsfossen
Votlo i Nordh.
Ytre Arna

† Også L og O
** — O

L.

***Bjørsvik**
Bysheim
***Eikangervåg**
***Eiknesvåg**
Fjellskålnes
***Fotlandsvåg**
***Gjervik**
***Hamreplass**
Hjellvikvåg
***Hjelmås**
***Hosanger**
***Leiknestangen**
Lonevåg
[Morvik i Åsane†
Mjølkeråen†
***Østereidet**
Raknesvåg
Salhus†
Tepstad

† Også S og O
* — O

O.

Bernestangen
***Bjørsvik**
***Dalsgrend**
Eidslandet**
***Eikangervåg**
***Eiknesvåg**
Eksingedalen
*Fammestad
Flatekvål
***Fotlandsvåg**
*Fyllingsnes
Gammersvik
***Hamreplass**
***Hjelmås**
***Hosanger**
Kleiveland
***Leiknestangen**
Modalen
Målvikgrend
Nottveit
***Østereidet**
Romarheim
Salhus†
Stamneshella**
Storholmen
***Tveitegrend**
Tyssebotnen
Øvre-Helland

† Også S og L
** — S
* — L

Supplement

Valestrandsfossen, forb. fra Bergen søkndgl. kl. 17.30 over Breistein
⟶ Småland—Borge—Vevle—Rongve, t. + r. 16 km.; 3 g. uktl.; ti.. to., l. *aft.*

Ytre Arna, forb. med Bergen søkndgl., se *Bergensbanen*
⟶ Omegnen rundtur, 10 km.; søkndgl. *fm.*

Haus
søknedaglig
Mele i Haus
Lonevåg

Bergen—Haus—Lonevåg over Garnes, søkndgl.

	ti., to., l. pr. tog
Fra Bergen	kl. 17.45
« Garnes	« 18.55
« Haus	« 19.20
« Lonevåg	« 20.10

Fra Lonevåg søkndgl. kl. 16.0

Stamneshella ⟶ Damring—Ulvik—Straume, t. + r. 8 km.; 3 g. uktl.: s. 14.0, ti. 21.0, to. 19.0
⟶ Stanghelle 14 km. mand. *aft.*

Eidslandet
4460 t. + r. 46 km. 3 g. uktl. til forbindelse med postskip i Eidslandet
Litlejord—Høvik
Flatekvål
⟶ Lavik—Nesheim—Gulbrå, t. + r. 53 km.; 2 g. uktl.: s., o. *em.*
Eksingedalen

Eikangervåg
2 ganger søkndaglig med melkeskyss hver morgen og aften
Fammestad
Tveitegrend
Dalsgrend

Lonevåg I. ⟶ Gjerstad—Tjellend—Veå, t. + r. 22 km.; søkndgl. kl. 20.0
II. ⟶ Myking—Svenheim 17 „ 3 g. uktl.: ti., to., l. « —

Modalen ⟶ Almlien—Øvre-Helland Straume, t. + r. 36 km., 3 g. uktl.: s., ti. 14.0, to. 21.0

Postekspedisjonen Bergen—Seim.
4490 *b* „R.N." 493 *b*

Bergen ★ [Posteksp. *m., o., to.*, ellers — s. 179 — styrm.post].

Isdalstø ⟶ Vestre Vassbygd

Alversund.
Alverstraumen
Kvamsvåg
Nøtlevåg
[Askeland, også Lindås—Masfjord]
Vollom (Vatlevik)

Seim ⟶ Fiskesæt—Otterås—Elsås, t. + r. 11 km.;
2 g. uktl.: ti., l. kl. 20.

Alverstraumen
Alversund
Isdalstø
Kvamsvåg
Nøtlevåg
Seim
Vestre Vassbygd
Vollom

Postførsel med Alversund—Manger Dampskibsselskaps bilruter (bare alm. brev- og avispost).

Fra Isdalstø til Vestre Vassbygd o., f., l. — og forøvrig når bilen kjører.

Fra Isdalstø til Alversund og Kvamsvåg tirsd. og to. kl. 19.0 efter bil-fergens ankomst.

Fra Vettås til Alverstraumen tirsd. kl. 18.30 efter Manger-rutens ankomst.

Manger- Bøvågen - Nordangervågen-Manger om Syltavåg mand., onsd., fred. og lørd. aften, forb. fra og til skibet i Manger.

Lindås-Masfjord postekspedisjon.

4480 a. »R. f. N.« 495

F. (Fedje-ruten)	*L* (Lindås-ruten)	*M.* (Masfjord-ruten)
Bergen ✯ — side 179 —	**Bergen** ✯	**Bergen** ✯
Fossesjøen ✉ ← →	Fossesjøen ✉ [1]	→ Alverstraumen, *Seim-ruten.*
[Alverstraumen ← →	Alverstraumen ←	
Nappane ← →	Nappane	
Askeland ← →	Askeland ←	→ Askeland
		Njøten
		Solesjøen ✉
Festo ✉ ← →	Festo ✉	
		→ Synnevåg
[Myksvoll ← →	Myksvoll	→ Årås i Nordhl.
Hundven ← →	Hundven	Kjelstraumen
	6 ➤ Skodvin ✉	→ Kalandssjøen
	Kunglevoll ✉	→ Fonnes
	➤ 6 Vågseidet	Mongstad
	Fjellanger ✉	Også Sandebygda, Fivelsdal
	Lindås	F. Furenes i Gulen ✉ 4533
	➤ Fonnebost ✉	➤ Skjergehamn
	Skauge ✉	
	Myking	
[Kvalvåggrend ← →	Kvalvåggrend	
Kvalvågsnes ✉ ← →	Kvalvågsnes ✉	
	Spjotøy	Halsvik
Lygra ← →	Lygra	Risnes
Sletta ← →	Sletta	Træsdalsvik
Vallersvåg ✉	Lindås ➤ Lauvåssjøen ✉	Hosteland
Austrheim	Vågseidet (Hundv.-Myk.)	Masfjordnes (Sandnes)
	Risasjøen	➤ Duesund ✉
	[Synnevåg ←	Mollandseid
		Andvikgrend
		Solheim ➤ Eikemofoss ✉
[Årås i Nordh. ← →	Årås i Nordhl. ←	Hogsvær
Sandebygda, Fivelsdal } Også M.	Kalandssjøen ←	Haugsdal
Furenes i Gulen ✉	Fonnes ←	Matredal
➤ Skjergehamn	Sævråsvåg ← →	Sævråsvåg
	Hope i Nordhl. ← →	Hope i Nordhordland
Rebnor	Nordkvingo ← →	Nordkvingo
Rongevær	Kvingo ← →	Kvingo
Byrknesøy	Austfjordgrend ← →	Austfjordgrend (Dyrdal)
➤ Brimsvåg ✉	Nesbøsjøen ✉ ← →	Nesbøsjøen ✉
Fedje	Myking [2] ← →	Myking
	Hindnes ← →	Hindnes ➤ Asgard ✉
	Rødland (Veland)[2] ← →	Rødland (Veland)
	Askelandsvåg[2] ← →	Askelandsvåg

1) *Verdipost* til Fossesjøen: *Frekhaug*, Bergen-Manger.

2) Også Indre Nordhordl.

Postførsel med bil.

1. Fra Hundven om Skodvin ✉, Kunglevoll ✉, Fjellanger ✉, Fonnebost ✉, Sæveråsvåg, Skauge ✉, Vågseidet, Lindås til Myking søkndgl. eller kun enkelte dager.
2. Fra Myking til Hundven lørd. *mg.*
3. » Eikangervåg til Myking, Fammestad, Tveitegrend og Dalsgrend (kun alm. post) fr. 19.0.
4. » Ostereidet til Askelandsvåg og Rødland: fredager 20.40 med retur snarest.
   Lørdager 18.0; retur søndag 18.0.

Lindås - Masfjord.

F.

Askeland†
Austrheim
Brimsvåg
Byrknesøy
Fedje
Festo†
*Furenes i Gulen
Fossesjøen†
Hundven
Kvalvåggrend†
Kvalvågnes†
Lygra†
Myksvoll†
Nappane†
Rednor
Rongevær
*Sandebygda
Sletta†
Vallersvåg
[*Åråsi Nordh.†

† Også **L**
* — **M**

L.

*Asgard
***Askeland†**
***Askelandsvåg**
***Austfjordgrend**
Festo†
Fjellanger
Fonnebost
***Fonnes**
Fossesjøen†
***Hindnes**
***Hope i Nordh.**
Hundven
***Kalandssjøen**
Kvalvåggrend†
Kvalvågnes†
***Kvingo**
Lauvåssjøen
Lindås
Lygra†
***Myking**
Myksvoll†
*Nesbøsjøen
Nappane†
***Nordkvingo**
Risasjøen
***Rødland**
Skauge
Skodvin
Sletta†
Spjotøy
[*Synnevåg
Sævråsvåg
Vågseidet
[*Åråsi Nordh.†

* Også **M**
† — **F**

M.

Andvikgrend
*Asgard
***Askeland**
***Askelandsvåg**
***Austfjordgrend**
Duesund
Eikemofoss
Fivelsdal
***Fonnes**
Furenes i Gulen†
Halsvik
Haugsdal
***Hindnes**
Hogsvær
***Hope i Nordh.**
Hosteland
***Kalandssjøen**
Kjelstraumen
***Kvingo**
Masfjordnes
Matredal
Mollandseid
Mongstad
***Myking**
*Nesbøsjøen
Njøten
***Nordkvingo**
Risnes
***Rødland**
Sandebygda†
Solesjøen
Solheim
Sævråsvåg
***Synnevåg**
Træsdalsvik
***Åråsi Nordh.**

* Også **L**
† — **F**

Lindås - Masfjordens Dampbåtlag
underholder ruter fra **Bergen på Masfjord, Austfjord, Lindås og Fedje**

Supplement.

Askeland ⟶ Marås—Hatland-Kjesæter, t. + r. 15 km.; 🚶 3 g. uktl.: mand., onsd., fred.

Halsvik ⟶ Steine—Eide—Høivik, t. + r. 12 km.; 🚶 3 g. uktl.: sønd., onsd., fred.

Risnes I ⟶ Frøysæter—Torsvik—Sleire, t. + r. 14 km.; 🚣 3 g. uktl.: t.' t., l. *em.*
II ⟶ Haugsdal—Rambjør t. + r. 18 — 🚶 3 „ — „ „ „ —

Hosteland ⟶ Løveide—Raphaug—Birkeland, t. + r. 24 km.; 🚣 3 g. uktl.: ti., to. kl. 14.⁰, l. 21.

Mollandseid ⟶ Reknes—Lauvik—Bergsvik, t. + r. 13 km.; 🚣 3 g. uktl.: s. *fm.*, t., t. *aft.*

Solheim ⟶ Furubotn—Eikemofos ✉, t. + r. 33 km.; 🚶 2 g. uktl.: s. *mg.*, to. *em.*

Haugsdal ⟶ Tverbjør*-Fosshaug—Haukeland, t. + r. 15 km.; 🚶 3 g. uktl.: t., t., l. *em.*

Fedje ⟶ Sildevåg—Storemark, t. + r. 8 km.; 🚶 3 g. uktl.: sønd, onsd., fred.

Hundven ⟶ Bruvoll—Bakkebø—s. Leivestad, t. + r. 22 km.; 🚶 2 g. uktl.: ti., l. kl. 18.⁰

Lindås ⟶ Sylak—Verås—Knarvik—Lauvåssjøen ✉, t. + r. 22 km.; 🚶 3 g. uktl.: m., o., f. kl. 9.⁰

Alversund & Manger Dampbåtlag

Rutor frå Bergen til Alversund, Seim, Sæbø, Manger, Hordabø, Meland og Herdla.

Postekspedisjonen Bergen—Manger.

4480 *b* „R.N." 493

Bergen ✱ — s. 179 —

Frekhaug
⟿→ Øvre-Fosse ✉
Flatøy
Litlebergen
Fureskjegget
Vettås ✉
Sæbøvågen (Sæbø)
Revskard
Landsvik
Kvitste ✉
Bogno ✉
Bogehamn
Manger
Toska i Nordhordl.
Uthella (Helle)
Floni ✉
Bøvågen
Marøy
Syltavåg
Nordangervågen

Bogehamn
Bogno
Bøvågen
Flatøy
Floni
Frekhaug
Fureskjegget
Kviste
Landsvik
Litlebergen
Manger
Marøy
Nordangervågen
Revskard
Syltavåg
Sæbøvågen
Toska i Nordhordl.
Uthella
Vettås
Øvre-Fosse

Bergen—Glesvær posteksp.,

4340 a, „R.N." 473

»*Vatlestraumen*«.
Bergen ✱
Hilleren ✉
Bjørøyhamn
⟿→ Kobbeleida ✉
Tyssøy
Lerøysjøen, feltpost
Klokkarvik †
* Håkonsund †
Kleppholmen ✉
Steinsland
Vorlandsjø
Spildepollen
Tælavåg. 2 g. uktl.: ti, fred. (og m., o., l. m/ direkte båt fra Bergen).
*
Døscherholmen
Glesvær
Tyrnevik
Hummelsund ✉

† Bergen—Fitjar
* „Ytre led"

Bjørøyhamn
Døscherholmen
Glesvær
Hilleren
Hummelsund
Kleppholmen
Kobbeleida
Lerøysjøen
Spildepollen
Steinsland
Tyrnevik
Tyssøy
Tælavåg
Vorlandsjø

Brattholmen—Spildepollen (Eide).
Fra Brattholmen t., o., t. kl. 16.50
i Spildepollen —„— - 18.10
*
Fra Spildepollen o., to. kl. 7.40
i Brattholmen — - 9.0

Postekspedisjonen Bergen-Fitjar

4050 B. »R. f. N.« 425

Bergen ✱ — s. 179 —
Tellnessjøen
Ytre Skogsvåg ✉
Skogsvåg
Klokkarvik, 4050 A. *Sunnhordl.* samt Bergen—Glesvær
⟿→ Førdestraumen—Høiland, t. + r. 13 km.; 🚶 3 g. uktl.: t., t., l. *em.*
[Krosshamn i Hordal., *4050 A*
Torangsvåg
Austevollshella
Storebø
⟿→ Kolbeinshamn ✉, t. + r. 11 km.; 3 g. u.: m. *em.*, to. *aft.*, l. *aft.*
Rostøy
⟿→ Eido ✉ – Blåsternes—Naustheller, t. + r. 17 km.; 3 g. u.: m. *em.* o. l. *fm.*
Kolbeinsvik
Stolmen) (også *y. l.*)
Hevrøy ✉
⟿→ Stangeland-Årland-Våge, t. + r. 10 km.; 🚶 3 g. u.: m., *em.* to. *aft.* l. *aft.*
Rabben
Kalvanes ✉
[Bekkjarvik, *4050 A, Suunh.*
Vestre Vinnesvåg
⟿→ Husevik—Brekke—Bratten, t. + r. 13 km.; 🚶 3 g. uktl.: m., o., l. *aft.*
Osternes (Gloppevåg), også over Fitjar onsd. og fred. *fm.*
[Fitjar. også *4050 A, Søndhordl.* Fitjar 1 g. søkndgl. til *Stord*, s. d.

Austevollshella
[Bekkjarvik
Eido
[Fitjar
Hevrøy
Kalvanes
[Klokkarvik
Kolbeinshamn
Kolbeinsvik
[Krosshamn i Hord
Osternes
Rabben
Rostøy
Skogsvåg
[Stolmen
Storebø
Tellnessjøen
Torangsvåg
Vestre Vinnesvåg
Ytre Skogsvåg

*) Også 4340 a Bergen—Glesvær

Postekspedisjonen Bergen-Øygarden

»Blomvåg« »Eira« og »Tellevåg«

— 4340 *c* »R.N.« 470. —

I. *Hernar-ruten.*

Bergen ✱ — s. 179 —
Solsvik på Sotra (Også II)
Torsteinsvik
Toft i Nordhordl. (Også II)
Blomgongstø ✉
Blomvågen
Rong
Ovågen
Tjeldstø
Sturevågen
Herdlevær
Heggholmen
Alvheim
Nautnes
Sæle
Hellesøy
Nordøysund
Hernar

II. *Kolltveit- og Storesund-ruten.*

Bergen ✉
Lillesotra
Foldnes ✉
Geitanger,
Knappskog
Kolltveit *)
Ågotnes
Vinneseidet
Toft i Nordh. Også I
Misje
Solsvik på Sotra
Landro
Turøy
Kårtveit
Algrøy
Sekkingstad
Langøy ✉
Skålvik på Sotra ✉
[Møvik på Sotra, 4757]
Storesund
Kallestadvik ✉
Nessjøen
Tælavåg

Bratholmen-Bildøybrevh.-Fjell-Møvik 13 km.; søkndgl.

„Fra Møvik 9.0 til forb. i Bratholmen m/ Topdal-sk. til Bergen."
Fra Bratholmen kl. 9.40 ✉ og 18.40 til Møvik.

*) *Kolltveit* henter alm. post fra bil-ruten Bralholmen—Møvik søkndgl. *aft.*

Algrøy
Alvheim
Blomgongstø
Blomvågen
Foldnes
Geitanger
Heggholmen
Hellesøy
Herdlevær
Hernar
Kallestadvik
Knappskog
Kolltveit
Kårtveit
Landro
Langøy
Litlesotra
Misje
[Møvik på Sotra]
Nautnes
Nessjøen
Nordøysund
Ovågen
Rong
Sekkingstad
Skålvik på Sotra
Solsvik på Sotra
Storesund
Sturevågen
Sæle
Tjeldstø
Toft i Nordhordl.
Torsteinsvik
Turøy
[Tælavåg]
Vinneseidet
Ågotnes

Hjelme og Herdla D/s

underholder ruter fra Bergen på Hjelma, Herdla og Fjell med d/s „Eira", m/s „Blomvåg", m/k „Tellevåg", og m/b „Gneist".

Bergen.

→ Fløyen (Fløibanest.) ✉ søkndgl.

I → Fyllingsdalen—Sælen t. + r. 18 km. søkndgl. kl. 8.15
II → Mindes omegn — 12 — 2 g. — » — og 14.0
III → Nordre Laksevåg—Gravdal — 17 — 2 » — » — » —

4451 20 km.; 2 g. søkndgl.
Eidsvågsneset
Eidsvåg i Nordhordland.
Øvre Ervik
Tertnes ✉ Vågsbotn ✉
Nyborg i Nordhordland
Hylkje, Hordvik i Nordhl.
Breistein → Valestrandsfossen søkndgl. *em.*;
Morvik i Åsane ✉
Støbotn ✉ (Hitland)
Mjølkeråen
[Salhus *Indre Nordhordland.*]

4373 21 km.; søkndgl. kl. 8.40 (10.0 og 17.30)
Kråkenes i Fana, Straumsgrend,
Søreidgrend, Grimstadneset ✉
Blomsterdalen, Flesland, Hjellestad
Store Milde *(derfra* kl. 8.0 [og 16.30])

4394 2 g. søkndgl. fra Bergen kl. 9.0 og 17.10
Paradis (også kl. 10.45)
Søråsmyr ✉ Ytre Midtun ✉ Grimseid ✉
Rådal, Stend, Hordnes i Fana ✉,
Krokeide

✉ Fra Bergen kl. 10.0; i Breistein 11.0
» — » 17.30; i — 18.30
» Breistein » *mg.*; i Bergen *fm.*
✉ » Salhus » 18.30, i — 19.25

I søkndgl kl. 18 0
Nordvik i Fana ✉
Lidarås ✉, Dangje
Lysekloster

II søkndgl. Fra Bergen kl. 8.30 og 17.15
Hatlestad ✉
Kalandseidet, Syfteland
Hagavik, Lepsøyneset ✉ → Lepsøy
Nordre Neset ✉, Ulven ✉, Søre Neset ✉
Os *(Midhordl.* »RN« *6950*

III 4404 43 km. m , o., f., l. kl. 18.0
Lønningdal *(derfra* „ 7.15)

Bergen

4330 106 km; søkndgl. (Fusa Billag).

Trengereidfjord, Hisdal ✉
Årland, Haga, Tysse
Sævill ✉, Gaupholm, Kalven
Holmefjord, Ådlandsdalen ✉
Hafskor ✉
Eikelandsosen
Eidegrend ✉
Øvre Hålandsdal
Heimstad ✉, Bjørndal ✉
Holdhus ⟿ Mundheim

Midhordland

	Søkndgl. ÷ lørd.	Lørd.
✉ Fra Bergen	kl. 15.30	Kl. 14.30
ved Tysse	- 17.30	- 16.30
- Eikelandsosen	- 18.45	- 17.45
- Holdhus	- 19.30	- 18.30
til Mundheim	- 20.0	- 19.0

Fra Mundheim	kl. 6.45
ved Holdhus	- 7.15
- Eikelandsosen	- 7.45
- Tysse	- 8.50
til Bergen	- 10.30

*

»RN« 6950 **Bergen** — Nesttun **Os** (Osøren), se under *Bergensbanen*, side 122.

*

4361 søkndgl
Florvåg

✉ Fra Bergen kl. 6.45; i Florvåg 7.20
✉ » — » 17.30; i — 18.5
✉ » Florvåg *mg.*; i Bergen 8.20
✉ » — *em.*; i — 17.25

*

4510 »R.N.« 485 »Askøy«, søkndgl.

Søre Erdal ✉
Erdal
Ask i Nordh.
Litlabreivik ✉

Fra Bergen ✉ *ma., ti., on.; to., fr.* 14.30; ✉ 18.30. *Lørd.* ✉ 12.0, 19.15
» Erdal — " " " " " " 8.30; — 5.30. — — 7.30, 18.0
⟿ Olavsviken, t.+r. 13 km.; søkndgl. kl. 16.0 i tiden 1/6—31/8

*

4340 *d* „R.N." 470 ✉ *ti., on., fr., lø.* kl. 14.30

Herdla-ruten.
Hanevik i Nordhordland
Holmeknappen
Fløksand (Leirvik)
Heggernes i Herdla ✉
Kjerrgarden (Haugland)
Ådlandsvik
⟿ Hesteræet ✉
Herdla, Husebø, Skjeljanger, Io, Rossland (Rydland)

4359 (Fra Bergen)
Tenebekken ✉
Bjørndalstræ ✉
Loddefjord ✉
Alvøy
Hatlevikstraumen ✉
Mathopen

Søkndgl. ✉
Fra *Laksevåg* kl. 9.10
til - 10.40
om *em* ✉

*

4360. »RN« 480 **»Topdal«, »Hjeltefjord«, »Kvarven« eller »Fløien«,**

Søndre side.
✉ (✉) søkndgl. *em.*
Skålevikneset
Godvik
Knarrevik
Brattholmen, 4357 ⟿ Møvik
Håkonshella
Alvøy (alm. post m/ bil 8.0 og 17.30)
Ebbesvik ✉
Døsjø ✉
Ekrhovde
Kobbaleida ✉ (Bjorøy)

Bratholmen-Fjell-Møvik, 13 km., søkndgl.
4357 Bildøy ✉, Øiveset ✉
"Fra Møvik 9.0 til forb. i Bratholmen m/ Topdalssk."
Fra Bratholmen kl. 9.40 og 18.40 til Møvik.

Nordre side.
✉ søkndgl. *em.*
Hanøytangen
Ramsøy
Hauglandshella } 6 Kleppestø-Davanger
Juvik ✉
Nordre Hetlevik
Follese
Marikoven ✉ ⟿ Strusshamn
Skiftesvik ✉
Davanger, også bil søkndgl. *em.* fra Kleppestø
Tveitevåg

Sør-Askøy D/S, ✉ fra Bergen søkndgl. kl. 8.30, 12.0 (og ✉ 17-30)
Kleppestø, Juvik ✉, Hauglandshella, Davanger, Strusshamn ⟿ Marikoven ✉
Skarholmen ✉

*

Postekspedisjonen Trondheim—Bergen
(og *Trondheim—Kirkenes*). Se side 228.

Postekspedisjonen Bergen—Newcastle.
4520. »RN« 184

Til U. S. Amerika med direkte skib.
Den Norske Amerikalinje, »RN« 150.

Til Færøyene og Island med direkte skib.
Bergenske Dampskibsselskap, »RN« 192.

Innstillet!

*

Bergen, transit

eller pakning til nedenstående ruter.

Navn.	Rute (befordring)
Alverstraumen	Bergen—Seim
Alversund	Bergen - Seim
Ask i Nordhordland.	Med »Askøy«
Alvøy	« »Topdal« og
Askeland	Lindås—Masfj. *M., L.* og *F.*
Bekkjarvik	Bg.-Fitjar og Sunnhordl.
Bildøy	Med »Topdal«
Bjørndal	*Over-land* og Midhordl.
Blomsterdalen	Over-land
Brattholmen	Med »Topdal«
Breistein	Over-land
Bruvik	I. Nordh. s (og Vossbn.)
Davanger	Med »Topdal«
Dingja	Sogn (og Dalsfj.)
Drangje	Over-land
Døsjø	Med »Topdal«
Ebbesvik	Med »Topdal«
Eidegrend	*Over-land* og Midhordl.
Eidslandet	I. Nordhordl. O. og S.
Eidsvåg i Nordhl.	Over-land
Eidsvågneset	Over-land
Eikelandsosen	*Over-land* og Midhordl.
[Eivindvik]	Sogn, Solund-r og Fj.
Ekrhovde	Med »Topdal«
Eksingedalen	I Nordhordl. S. og O.
Erdal	Med »Askøy«
Festtangen	*Vossebn.* Indre Nordh.
Fitjar	Berg.—Fitjar og *Sunnh.*
Fjell	Med «Topdal»
Flesland	Over-land
Florvåg	Med direkte ferje
Fløksand	Herdla-ruten
Follese	Med »Topdal«
Fonnes	Lindås—Masfjord *L.* og *M*
Fosses'øen	Lindås-Masfj. *F.* og *L.* og Manger-ruten (verdi)
(Frøylandsdal)	*Over-land* og Midhordl.
Gaupholm	*Over-land* og Midhordl.
Godvik	Med »Topdal«
(Godøysund)	*Hardanger* (o. Midh.)
Granvin	Hardanger o.Voss, Bgbn.
Grimseid	Over-land
Grimstadneset	Over-land
(Haga i Samnanger.	*Over-land* og Midhordl.
Hagavik	Over-land
Hanevik i Nordhl.	Herdla-ruten
Hanøytangen	Med »Topdal«
Hatlestad i Fana	Over-land
Hauglandshella	»Topdal« og »Sør-Askøy«
Haus i Nordhordland	I. Nordh. S. og Vossbn.
Heggernes i Herdla	Herdla-ruten
Hegglandsdalen	Over-land
Heimstad	*Over-land* og Midhordl.
Herdla	Herdla-ruten
Hetlevikstraumen	Over-land
Hjellestad	Over-land
Hestetræet	Herdla-ruten
Holdhus	*Over-land* og Midhordl.
Holmefjord	*Over-land* og Midhordl.
Holmeknappen	Herdla-ruten
Horda	Hardanger og Ryfylke
Hordnes i Fana	Over-land
Hordvik i Nordhordl.	Over-land
Husebø	Herdla-ruten
Hylkje	Over-land
Håkonshella	Med »Topdal«
Håkonsund	Bg-Hgs. y. l., Bg-Glesvær
Io	Herdla-ruten
Isdalstø	Bergen—Seim
Juvik	Med »Topdal« og »Sør-Askøy«
Kalandseidet	*Bergen*, Bergensbaren
Kalandssjøen	Lindås-Masfj. L. og M.
Kalven	*Over-land* og Midhordl.
Kleppestø	Med „Sør-Askøy“

Navn.	Rute (befordring)
Kjerrgarden	Herdla-ruten
Klokkarvik	Sunnh., Bg.-Fitjar o. Glesv.
Knarrevik	Med »Topdal«
Kobbaleida	Med »Topdal«
Krokeide	Over-land
Krosshamn i Hord.	Sunnh. og Bg.-Fitjar
Kråkenes i Fana	Over-land
Kvamsvåg	Bergen—Seim
Lepsøyneset	Over-land
Lidarås	Over-land
Litlabreivik	Med »Askøy«
Loddefjord	Over-land
Lysekloster	Over-land
Lønningdal	Over-land
Marikoven	Med »Topdal«
Mathopen	Over-land
Mjølkeråen	Over-land
Mjømna	Sogn, Solund-r. o. Fj.
Morvik i Åsane	Over-land
Mundheim	Hardanger (Over-land)
Mølstrevåg	Bg.-Stvgr. y. l. og Hauges
Møvik på Sotra	Med Topdal og Bg.-Øygard
Nordre Hetlevik	Med »Topdal«
Nordre Neset	Over-land
Nordvik i Fana	Over-land
Nyborg i Nordhdl.	Over-land
Os	Over-land
Paradis	Over-land
Ramsøy	Med „Topdal“
Reksteren	Sunnhordl., Midhordl.
Rossland	Herdla-ruten
Røldal	Hardanger; Ryfylke
Rådal	Over-land
Salhus	I. Nordh. S., O. (og over-land).
Seim	Bergen—Seim
Skarholmen	Med »Sør-Askøy«
Skiftesvik	Med »Topdal«
Skålevikneset	Med »Topdal«
Skjelanger	Herdla-ruten
Skjerjehamn	Sogn, Sulen-r. og Fj.
Sletta	Lindås-Masfjj. *F., L.* og *M.*
Stamneshella	Indre Nordhordl. S. og O.
Stend	Over-land
Stolmen	Bg.-Stvgr. y l. og Bg.-Fitjar
Store Milde	Over-land
Straumsbru	Med »Topdal«
Straumsgrend	Over-land
Strusshamn	Med »Sør-Askøy«
Støbotn	Over-land
Syfteland	Over-land
Sævill	*Over-land* og Midhordl.
Søre Erdal	Med «Askøy«
Søre Neset	Over-land (og Os)
Søreidgrend	Over-land
Søråsmyr	Over-land
Tertnes	Over-land
Trengereidfjord	Over-land
Tveitevåg	Med »Topdal«
Tysnes	*Hardanger* o. Midhordl.
Tysse i Samnanger.	*Over-land* og Midhordl.
Ulven	Over-land
Ulvik	Hardgr. via Bg. og via Voss
Vollom	Bergen—Seim
Vågsbotn	Over-land
Ytre Arna	(I. Nordh. S. og Vossb.)
Ytre Midttun	Over-land
Ølveset	Med »Topdal«
Øvre Hålandsdal	*Over-land* og Midhordl.
Øvre-Ervik	Over-land
Ådlandsdalen	*Over-land* og Midhordl.
Ådlandsvik	Herdla-ruten
Ånneland	Sogn, Sulen-r. og Fj.
Årland i Samnanger.	*Over-land* og Midhordl.
Årås i Nordhordl.	Lindås-Masfjord *M.* og F.

Sogns postekspedisjon.

4550. »RN« 510

Bergen ☆
— side 179 —

Ånneland (Unneland) } Også 4700 og
Mjømna } 4850, Fjordene
Skjerjehamn }
→ Furenes i Gulen ✉ } Lindås
⇒→ Fivelsdal * } —Masfjord

Dalsøyra
Guløy (Nyborg)
Opdalsøyra
Nordgulen (Haveland) } 4690, Solund-ruten
Eivindvik
[Nyhamar i Sogn, 4700]
Dingja
Sygnefest
Rutledal ✉
Leirvik i Sogn ⇒→ Dale i Sfj. 1 (✉)
[4575. 2 Hyllestad, 4700]
*
[4580. Nautsund, *4725*]
*

Bålen (Breivik)
Hjartholm ✉
Assheimgrend ✉
Instefjord ✉ } 2
Brekke
Oppedal i Sogn } Bekken ✉
Lavik →→ } Strandås ✉
4565 3 Lavikdal
*

Tredal,
Torvund
Vikum (Norevik)
Bjordal
Søreide i Sogn
Vattekår ✉
Vadheim ⇒→ Sandane »*RN* 7700.
Kyrkjebø
Nordeide i Sogn

Høyanger,
Måren
Instevik (Jægtevik)
Ortnevik
Lånefjorden
Nessane
Sylvarnes
⇒→ Finnafjord ✉
Arnafjord
Indrefjord ✉
Framfjorden
Kvamsøy
Vik i Sogn
Balestrand (Balholm)
Sværefjorden (Farnes)
Vetlefjorden
Ytre Fjærland, (Jordal)
Fjærland
Eitorn
Vangsnes
Feios
Leikanger
Hermansverk
4632 5:
⇒→ *Fortun*
Slinde
Fardal
Sogndal i Sogn
Bil-steder i Indre Sogn:
Solvorn
Hafslo
Marifjøra
Gaupnefjord
Høyheimsvik } Også
Luster
Skjolden
Fortun

Supplement side 195.

Sande i Sunnfjord
4742 14 km ; 2 (3)
Sygna
Bygstad (også)
*
4745 25 km.; 3
Grimsvik ✉
Øvrestrand ✉
Hestadgrend
Vasstranda ✉
Viksdalen
*
Myrmæl ✉
Skilbrei
Førde ⇒→ Steinen ✉
4805 (forts.) 3
Jøl·tcr-rú'a
Eikås
Vassenden i Jølster
4810 18 km.; 3
Sanddal i Jølst.
Myklebost i »
Dvergsdalen
Ålhus
Årdal i Jølster
Hus - — ✉
Skei - —
Klakegg
4820 3
Veiteberg
*
Våtedalen
Byrkelo
4805 3
Stryn m. fl, st.
*
Breim (Re)
⇒→ Årdalsgrend ✉
Sandane
— * —

(Indre Sogn)

Fresvik
Dyrdal i Sogn
Styvi ✉
Bakka i Sogn
Gudvangen
4437. 6
Skjerpi ✉
Hylland ✉
Stalheim
4425. 6 (4) Upheim
Haugsvik
Vossestrand
Reppen
Tvinne ✉
Skulestadmo
Voss
Bergensbanens postekspedisjon
*
Undredal
Aurland →→ Vassbygdi ✉ } Berekvam
Dalsbotn ✉
Flåm (Fretheim) →→ } Håreina ✉
4445. 7 Myrdal
Bergensbanens postekspedisjon
*

Frønningen
Amla i Sogn } 4630. 3 →→ Sogndal
Kaupanger } (4629)
Kaupangerskogen
*

(Lærdal), s. 121
1808. 6
Tønjum
Ljøsne
Vindhella
Kyrkjevoll ✉
Steinklepp
Hegg
⇒→ Sidelinje til *Gol* } fra veiskille ved Borlaug }
Maristova
Nystova
Tyin
(Forbindelse med Jotunheimen)
*
Skogstad i Valdres
Øye i Valdres
Grindaheim
Øylo
Høre →→ Laglim ✉
Lomen 1825 3 →→ } Vikhagen
Løken i Valdres
Vestre Slidre
Røn 1820 3 →→
1822. 6 (20/6-20/9)
Svedalen ✉
⇒→ Nøsen
Ulnes *
Fagernes
1650. *Valdresbanens postekspedisjon.*
*
Naddvik (Vikedal)
Årdalstangen (4651 ⇒→ Seimsdal)
4650. 6 *Øvre-Årdal* ⇒→ Tyin (sommer)
Seimsdal 4651. 2 ⇒→ Årdalstangen
*
Ofredal
Solvorn, 4661 ⇒→ Ornes } 4662 4
4660. 6 Hafslo. (4632)
→→ Kvam i Hafslo ✉
4655. 1 Veitastrond
*
Ornes i Sogn, 4661 →→ Solvorn
Kroken
Marifjøra, (4632, 4636) ⇒→ Lambhaug ✉
Gaupnefjord (Gaupne), 4636
4664. 4 Alsmo →→ Leirdal ✉
Myklemyr →→ Viggdal ✉
Jostedal →→ Mjøllvørdal ✉
*
Høyheimsvik } 4636
Luster (Døsen) 4675 }
4670. Luster Sanatorium
*
Sørheim 4675
Skjolden (4636)
4679. 3 Fortun
*
4685. 4 Turtagrø (juli-aug.)
⇒→ Fanaråkshytta ✉
⇒→ Skogadalsbøen ✉
*

***Alsmo**
***Amla i Sogn**
Arnafjord
Assheimgrend
[*Aurland]
***Bakka i Sogn**
Balestrand
Bekken
Berekvam
Bjordal
Brekke
Bålen
Dalsbotn
Dalsøyra
Dingja
***Dyrdal i Sogn**
Eitorn
Eivindvik
Fannaråkhytta
Fardal
Feios
Finnafjord
Fjærland
[Flåm]
***Fortun**
Framfjorden
***Fresvik**
Frettheim
***Frønningan**
Furenes i Gulen
***Gaupnefjord**
***Gudvangen**
Guløy
***Hafslo**
****Hegg**
Hermansverk
Hjartholm
* Hylland
***Høyheimsvik**
Høyanger (direkte)
Håreina

Instefjord
Instevik
***Jostedal**
***Kaupanger**
***Kaupangerskogen**
Kroken
Kvamsøy
Kyrkjebø
* Kvam i Hafslo
** Kyrkjevoll
Kårdal
* Lambhaug
Lavik
Lavikdal
Leikanger
* Leirdal
Leirvik i Sogn
****Ljøsne**
***Luster**
***Luster Sanatorium**
Lånefjorden
***Marifjøra**
****Maristova**
* Mjøllvørdal
†Mjømna
***Myklemyr**
Måren
***Naddvik**
Nessane
Nordeide i Sogn
Nordgulen
†Nyhamar i Sogn
****Nystova**
***Ofredal**
Opdalsøyra
Oppedal i Sogn
***Ornes i Sogn**
Ortnevik

Rutledal
***Seimsdal**
†Skjerjehamn
* Skogadalsbøen
[Skjerpi]
****Skogstad i Valdres**
***Skjolden**
Slinde
Sogndal i Sogn
***Solvorn**
[Stalheim]
****Steinklepp**
Strandås
*Styvi
Sværefjorden
Sygnefest
Sylvarnes
Søreide i Sogn
***Sørheim**
Torvund
Tredal
***Turtagrø**
****Tønjum**
***Undredal**
Vadheim
Vangsnes
Vassbygdi
Vattekår
***Veitastrond**
Vetlefjorden
* Viggdal
****Vindhella**
Vik i Sogn
Vikum
Ytre Fjærland
Øvre-Årdal
Årdalstangen

* Bør østenfra pakkes til *Indre Sogn*.
† Også Fjordane.
** I retning *østgående*.

Supplement

Skjerjehamn (også Fjordane)
⋙→ Vatsøy—Helle—Bårøy—Kvernøy, t. — r. 40 km.; 2 g. uktl.: m., to., kl. 14.0
4533 t. + r 25 km ; 3 g. uktl.: s., o., f. kl. 9.30
Vatsvik—Brandanger
Sellevåg—Furenes i Gulen ✉
Fivelsdal, også *Masfj.*
✉ Fra Skjerjehamn kl. 9.0; i Fivelsdal 11.80
» Fivelsdal » 13.0; i Skjerjeh. 15.80
(Sønd. samb. m/ Masfjord-båt)

Dalsøyra (også Solund-ruta)
I ⋙→ Nærdal—Norddal—Dalsbygda, t. + r. 14 km.; (🐎) 3 g. uktl.: s. ti., f. kl. 10.0
II ⋙→ Knarvik—Vedvik—Høyvik — 26 - 3 - — m., o., f. « 14.0

Opdalsøyra (også Solund-ruten)
⋙→ Hauge—Hantveit—Kløvtveit, t. + r. 18 km.; 3 g. nktl.: sønd., onsd., l. kl. 14.0

Nyhamar i Sogn (også Dalsfjord)
⋙→ Hjertås—Straume—Hiserøy, t. + r. 20 km.; 3 g. uktl.: onsd. fred., lørd. kl. 8.0

Sygnefest ⋙→ Huslebø—Brosvik—Rutledal, ✉ t. + r. 22 km.; 3 g. uktl.: m., o., f. *mg.*

Leirvik i Sogn ⋙→ Dale i Sfj. to. *em.* (Efter at Sogn D 4 er komen). Kun vanlig post.
I ⋙→ Djupvik—Heggebø—Brendsdal, t. + r. 22 km.; 2 g. uktl.: ti., l. kl. 9.0
II ⋙→ Ruskedalsvåg—Bø—Rysjedal — 16 - 2 - — - - „ -
III ⋙→ Løland—Foss—Espeland — 22 - 2 - — - - „ -

Sogn

Leirvik i Sogn (forts.)

4575 11 km.; 2 g. uktl.: s., ti.
Hyllestad
Solund-ruten

„Sundag morgon hentar frå D 6, tysdag kveld, leverar til D 1.“

4580 t. + r. 56 km.; 2 g. uktl.
Skar—Akse—Årvik
Nautsund *Dalsfjord*

Fra Leirvik ti. 9.0, l. 9.0; i Nauts. ti. 13.0, l. 16.0
» Nauts. m. 14.0, f. *aft.*; i Leirvik m. 21.0, f. 17.0

Brekke I → Takle—Botnen—Hjartholm, t. + r. 26 km.; 2 g. uktl.: o. *em.*, l. *mg.*
II → Verkeland—Ynnesdal — 27 - 2 - — „ „ kl. 12.0
Instefjord—Assheimgrend

Oppedal i Sogn → Indre Oppedal, t. + r. 9 km.; 2 g. uktl.: to., l. kl. 9.0

Lavik I → Varekleiv—Ringereide—Råsholm t. + r. 16 km.; 2 g. uktl.: o., l. kl. 12.0
II → Hillebø, Stranden—Bekken — 16 - 2 - — „ „ „ —

4565 t. + r. 34 km.; 3 g. uktl.: m., o., f.
Sørestrand—Strandås
Lavikdal

Fra Lavik *fm.* i Lavikdal *md.*
» Lavikdal *md.* i Lavik *em.*

Tredal → Mosnes—Mosnesberget—Sørevik, t. + r. 21 km.; 2 g. uktl.: to., kl. 8.0, l. 9.0

Vadheim → *Førde* og Sandane »*RN* 7700, se Sandane, side 195.

Kvamsøy
→ Hatlevik—Lunde—Sæle, t. + r. 14 km.; 2 g. uktl.: m. kl. 11.0, o. kl. 9.0

Vik i Sogn
I → Tenold—Refsdal—Hove—Furvoll, t. + r. 20 km.; 3 g. uktl.: m. kl. 11.30, o. kl. 11.30, l. kl. 13.0
II → Tryti—Tistel—Fjærstad—Bødalen — 17 - 3 - — — — —

Balestrand
I → Sande—Stokkebø—Hanevik, t. + r. 15 km.; 3 g. uktl.: m. kl. 9.0, o. 13.0, l. 15.15
II → Tjugum—Skrenes—Esefjord — 9 - 3 - — — — —

Vetlefjorden → Mæl og Ulvestad, t. + r. 12 km. 3 g. uktl.: m., to., l. kl. 9.0

Fjærland → Bøyum—Våtevik—Suphellen, t. + r. 25 km.; 3 g. uktl.: m., o., f. kl. 9.0

Vangsnes → Øksdal—Tveit—Hovland, t. + r. 11 km.; 3 g. uktl.: m., o., l. kl. 9.30

Feios → Rinde—Hjelmenes—Borlaug, t. + r. 13 km.; 3 g. uktl.: m. kl. 9.30, o. 13.40, l. 9.30

Leikanger → Fosshagen—Huglum—Grinde, t. + r. 9 km.; 3 g. uktl.: m., t., l. kl. 9.0

4632 »*RN 7610*«
Hermansverk → Leikanger fred. *em.* i samband med rute E.
Slinde
Farda l → Brusegård—Runehaug, t. + r. 21 km.; 3 g. uktl.: m., o., l. *fm.*
Sogndal i Sogn
I → Tyldum—Reppen—Gjerde t. + r. 18 km.; 3 g. uktl.: t., t. l. kl. 11.0
II → Eggum—Kvam—Selseng — 38 - 3 - — — - 8.0
III → Årøy—Steig — 18 - 3 - — m., o., l. - „
V → Barsnes— — 10 - 2 - — — - 9.0

Solvorn
Hafslo
Marifjøra
Gaupnefjord
Høyheimsvik
Luster
Skjolden
Fortun
(Turtagrø)

Også

	S.	M.	Ti.	O.	To.	F.	l.
Frå Leikanger	11.40			16.45	16.45	16.45	
» Herm.verk	13.0		17.0	17 0	17.0	17.0	
» Sogndal	14.0		18.30		20 0		
i Skjold n	17.0		22.0	21.45	23.30	22.0	
Frå Skjolden	7.0			12.30	11.0	8.0	
» Sogndal	10.30		16.0	15.30	14.30		11.30
» Herm.verk	11.10		16.35		15.10		12.5
i Leikanger	11.20		16.45	16.0	15.20	12.15	12.15

Sogndal
2 ganger ukentlig.
Kaupanger

Fra Sogndal onsd. kl. 18.30, fred. 18.30
i Kaupanger — » 19.15, — 19.15
fra — — » 23.15, — 23.0
i Sogndal torsd. » 0.30, lørd. 0.15

Sogn

Gudvangen ⟶ Stalheim – *Voss* 🚂 se *Bergensbanen* ***(Voss)***

*

Aurland ⟶ Vassbygdi ✉ – Veum. t. + r. 26 km.; 🚶 (🚌) 3 g. uktl.: t., t. l. kl. 13.0

*

Flåm ⟶ Myrdal 🚌, se *Bergensbanen* (Side 125)

*

Amla i Sogn

4630 🚌 (🚶) t. + r. 18 km.; 3 g. uktl.: m., to., l. i samband med postbåtar.

Øygard—Dalåker
Haugen—Bjørk
Kaupanger (også dir. anl.) | ✉ Fra Amla m., to., lø. kl. 9.0
Fra Kaupangerskogen de samme dages *fm.*

Kaupangerskogen ⟶ Sogndal (🚌) Fra Sogndal *o. em.* i samb. m/ D 2.

*

Lærdal ⟶ Fagernes 🚂 se *Valdresbanen* (side 121).

⟶ Erdal t.+r. 11 km.; 🚶 3 g. uktl.: t., t., l.

*

Seimsdal
Årdalstangen } 4651 🚤 3 km.; 1 g. uktl.: to. *fm.* til samband med inng. D. 2.

4650 »*RN*« *960* 🚤 «Årdalsfjord»,
Øvre-Årdal 7 km.; 4 g. i vika (til samband med postbåtar).

Øvre-Årdal—Tyin.
🚂 1/7 – 15/9
direkte forbindelse
(Ruten ikke fortsatt ennu)

*

Solvorn

4660 🚢 7 km.; 3 g. uktl.: m., to., l. i samband med inn- og utg. postskib.

Hafslo, også forb. *over Sogndal* 🚂

⟶ Batten—Hillestad—Molland, t. + r. 34 km.; 🚌 3 g. uktl.: t., t., l. *fm.*

4655 🚤 24 km.; 3 g. uktl.: ti. *fm.*, to. „, l. „ } til samband m/ inn- og utgående postbåter.

Kvam i Hafslo ✉
Veitastrond

*

4661 🚤 5 km.; 2 g. uktl.: { *onssdag* til samband med bil-ruta Leikanger-Fortun, og D 1.
fredag —„— —„— —„— „ „

Ornes i Sogn (også dir. anløp)

*

Kroken ⟶ St. kken—Lingjerde—Feigum, t. + r. 10 km.; 🚶 2 g. uktl.: m. kl. 9.0, to. kl. 7.30

*

Marifjøra *) ⟶ Lambhaug ✉

⟶ Joranger—Fet—Ugulen skole, t. + r. 14.5 km.; 🚶 3 g. uktl.: m. kl 11.0, to. 8.30, l. 15.30

*

Gaupnefjord

4664 🚂 29 km. 3 g. uktl.: m., o., l. til samband med bil-ruta Leikanger—Fortun.

Leirdal ✉
Alsmo ⟶ Kråi—Bruhaug—Viggdal ✉ t. + r. 12 km.; 🚶 2 g. uktl.: s. kl. 10.0, to. 17.30
Myklemyr
Jostedal

I ⟶ Kroken—Kriken—Bjørk—Mjøllvørdal ✉ t. + r. 28 km.; 🚌 3 g. uktl.: s., t., f. kl. 9.0
II ⟶ Hesjevoll—Kronen—Krondalen -- 20 - 🚌 2 „ -- ti., f. - 10.0

*) Også over Sogndal. 🚂

*

Luster, også over Sogndal 🚂

I ⟶ Bringe—Øygard—Grinden—Sage, t. + r. 11 km.; 🚌 3 g. uktl.: m. kl. 12.0, to. 9.0, l. 16.0
II ⟶ Fagernes—Løvoll—Fur—Sande -- 15 - 🚌 3 « -- — - —

4676 🚤 3 km.; 2 g. uktl.: onsd. og fred. i samband med bil-ruta Leikanger—Fortun (også dir. anløp)

*

4670 🚌 6 km.; søkndgl. i samb. m/ inn- og utg. skib samt bil (Leikanger—Luster Sanatorium. Fortun)

*

Fortun

⟶ Ytri—Øyane—Berge, t. + r. 22 km.; 🚶 3 g. uktl.: m., o., f. kl. 9.0

*

Turtagrø (1/7—15/9)

I ⟶ Fanaråkshytta ✉ 🚶 2 ganger ukentlig (når det passer).
II ⟶ Skogadalsbøen ✉ 22 km.; 🚶 2 ganger ukentlig: mand., fred. kl. 14.0

Fjordanes postekspedisjon.

4690, 4700, 4780, 4850 [4855]

Sunnfjord.

Solund—(Sulen)-ruta ✱

»R. f. N.« 540

Bergen, side 179

Ånneland, Mjømna, Skjerjehamn } Også Sogn

Guløy, Dalsøyra, Opdalsøyra, Nordgulen (Haveland), Eivindvik, Nyhamar i Sogn, Dingja } *Sogn*

Krakhella
Nesøy ✉
Nesefjord
Steinsund ✉
Hardbakke
Husøy i Sogn
⟶ Utvær ✉; sø., ti
Kolgrov
Nåra
Ytreøygrend ✉
Tangenes i Sogn
Indrøy ✉
Lågøy 3 ⟶ Strandavåg ✉
Hersvikbygda (Kråkøysund)
Buskøy
Bulandet
Værlandet
Atløy
Høyvikbygda ✉
Kumle, **Askvoll**, Yndestad, **Stongfjorden** } Også Dalsfj. / Også Førdefj.
Florø *4530. Tr.heim—Bergen*
— s. 191 —
⟶ *Fjordane II*
Kalvåg, Kjelkenes, Svelgen } Også Fjordane II
Berle
Skatestraumen
Vågsvåg
Måløy, *4530, Tr.heim—Bergen*
— s. 190 —

Også Nordfjord

Raudeberg, Barmsund ⟶ Halsøyra ✉, Revikja ✉, Vedevik ✉
Vetrhus ✉
Selje
4895. 1 Årsheim, Fløde ✉, Stadlandet †, Ytre Statlandet
Drage

Fjordane II.

† Også *Sunnmøre S.* 5020.

Dalsfjorden ✱

»R. f. N.« 530

Bergen
Skjerjehamn ⟷
Dingja, også Sogn
Losnegard
Enstad ⟶ Dumba ✉
ons., fred., samb. A 6
Lifjorden ⟶ Sogn
Storakersund
Hyllestad ⟶ Leirvik, Sogn
Sørbøvåg ⟶ Salbu ✉, Skivenes ✉, Smilden ✉, Åfjordstranda ✉
Korssund
4705 2 Skifjord
Fure, Grytøyra } 4707 ⟷
Kumle, Askvoll } 4710, se Solund-ruten ⟷
Gjølanger, 4702 ⟶ Sørbøvåg
Straumsnes i Sunnfjord
Vårdalsnes ✉
Holmedal, Leitet } 4713
Flekke i Sunnfjord 4717
⟶ Loneland ✉
4725 3 Nautsund, 4580
Guddal ⟶ Hovlandsdal ✉, Sørebø ✉
Dale i Sunnfjord, 4713, 4717
Standnes i Sunnfjord
Sunde i Dalsfjord
Bjørvikstranda ✉
Bygstad
4742. 4 Sygna
Sande i Sunnfjord
4755. 4 Grimsvik ✉, Øvrestrand ✉, Hestadgrend, Vasstranda ✉, Viksdalen

[4585. Vadheim, 4550 6 (3) *Sogn*]

Fjordane II

Haukåsund, Norddalsfjorden ⟶ *Florø lørd.*
Norddalsøy ✉

Hovdevåg, **Botnane** †, Bremanger ⟶ Iglandsvik ✉, **Rylandspollen** Novelandet ✉, Kalvåg †, Kjelkenes †, Dyrstadgrend ✉, Svelgen † } Bremanger-ruta

Livresund, **Eikefjord**, Barlindbotn, Nyttingnes, **Holmesund, Høydalsfjord**, Litle-Høydal, **Stavang** i Sunnfjord, } Eikefjord-ruta

Barekstadlandet, Batalden, Rognaldsvåg, Skorpa i Sunnfj. } Kinn-r.

† Også Nordfjord.

Førdefjorden ✱

»R. f. N.« 533

Bergen
Skjerjehamn
Grytøyra
Askvoll, Stongfjorden, Yndestad } Også Solund-ruta og Dalsfjord
Stavenes
Florø
Fjordene II
(Se Solund-ruten)
* og Nordfjord
Svanøybukt (4856, 4858)
Svortevik
Flokenes
Skorvmark ✉
Vevring
Kvammen i Sunnfjord
Helle i Sunnfjord
Ervik
Naustdal i Sunnfjord, Indrekvam ✉, Kalland ✉, Fimlandsgrend } 4785
4790
4781
Førde, 4791 ⟶ Bygstad
— s. 192 —
⟶ Steinen ✉
4585. 4 (3) Sande i Sunnf. 4742 og 45
⟶ Sygna
4755. 3 Grimsvik ✉, Hestadgrend, Øvrestrand ✉, Vasstranda ✉, Viksdalen
Myrmæl ✉
Skilbrei (4791)
[Vadheim, 4550 *Sogn*]
4796 3 Holsen, 4800. 2 + 1 Haukedalen
4805. 4 (3) Eikås, Vassenden i Jølster
4810. 3 Sanddal i Jølster, Myklebost i Jølster, Dvergsdalen
Ålhus
Årdal i Jølster
Hus i Jølster ✉
Skei i Jølster
Klakegg
4820. 3 Veiteberg
Våtedalen
Byrkelo
Breim ⟶ Årdalsgrend ✉
Sandane 4851, 4852

Jølster-ruta. (Sandane—Førde—Vadheim).

4976

Nordfjord

»R. f. N.« 540

Bergen ☆

[Skjerjehamn]
Krakhella,
Askvoll
Yndestad
Stongfjorden

Også Solund-ruten og Førdefj.

[**Florø** *4778, 4530. Trondheim—Bergen*
— side 191 —

Fra *Florø* utgår *motorbåter* i flere retninger.
Herfra utgår også *Fjordane II*

Botnane
*Kalvåg
Novelandet ☒
Nesbøstrand ☒
Kjelkenes } 4873
Svelgen
*Berle
Hennøystranda
Leirgulen ☒ } Også over
Bortnen ☒ } Rugsund
Skatestraumen
*Vågsvåg } 4875
[**Måløy**, *4530*
5018, „R.N." 604
→ Ålesund

4856. »R. f. N.« 535 Fjordane II

Bremanger
Hovdevåg
Nordal ☒
Norddalsfjorden
Haukåsund
*
Livresund
Eikefjord
Holmesund
Høydalsfjord
Stavang i Sunnfj.
Batalden
*
Barekstadlandet
Rognaldsvåg
Skorpa i Sunnfj.
*

Også [Ytre] Nordfjord ☆

Almenningen
Rugsund → Rugsundøy ☒
→ { Eldebygda ☒ / Bortnen ☒ / Leirgulen ☒ } Også med dir.skib
Bryggja [4915 → Åheim, *Sunnm.*]
Levdalsbygda
Davik
Dombestein ☒
Haus i Nordfj.
Kjølsdalen
Stårheim (4935 → Isane)
→ Sørland ☒
Torheim ☒
Naustdal i Nordfjord

Nordfjordeid (4852, 4853, 5001, 5115)
— side 193 —
4950, „R. f. N." 500, „Dølen" } 4946
Nor i Nordfjord, 4945, 5001
Heggjabygda
Holmøyane, 5001 } 4955
Hornindal, 4962, 5003
→ { Dobakk ☒ / Navelsaker ☒
4960. 3 Indre Hornindal, } 5003
[Hellesylt 5200, *Sunnm.*

*Også Solund-ruta

[Ytre] Nordfjord ☆

Isane (4935 → Stårheim)
Ålfoten
Hyen, → Omedal ☒
970. 2
Hope i Hyen ☒
Heimseta
* → { Emhjella ☒ / Solheim i Hyen ☒
Hestenesøyra, 4967 → Hyen
Lote
Devik i Gloppen ☒
Rygg
Sandane 4851, 4852 → Måløy
»*RN*« *7700* → *Vadheim.*
*
Vereide ☒
Hennebygda (Henden)
Hopland (Rand)
Tistam
Utvik
Innvik } 1 (l. *em.*)
Blaksæter
Faleide
Stryn—Sendane—Førde—Vadheim,
5003. 6 se side 195
Markene
Sindre
Kjøs i Hornindal ☒
Hornindal
Indre Hornindal
[Hellesylt *Sunnmøre.*
*
Vesnes i Nordfjord ☒
Kleiveneset ☒
Mindresunde,
4991 [„R.N." 499] 3
Meland i Stryn ☒
Lindvik ☒
Flo i Nordfjord, 4989
*
Opstryn (Fosnes → Grøforvikja ☒
Hjelledalen
1275 *b* 6
Grov i Hjelledalen ☒
Videsæter ☒
Grotli → Geiranger
Nordberg
Skjåk
Lom → { Nordre Lii ☒ / Stasviki ☒
1310. 6
Bøverdalen
1305 3 (Kun sommer)
Elvesæter
Rudningen ☒
Glitterheim ☒
Spiterstulen ☒
Gjuvvasshytta ☒
Bøvertun ☒ } Kun
Krossbu ☒ } sommer
*
Garmo
Tessanden
Randsverk ☒
Hindsæter ☒
Bessheim ☒
Vågåmo
Lalm
Otta
Gjendesheim
6 Memurubu ☒
Gjendebu ☒
*
1150. Dovrebanen

Pakkes om sommeren østenfra *direkte fra* Dovrebanen I b

Loen i Nordfjord, (5002 6)
→ { Bødalssæter ☒ / Sæta ☒
*
5010. 2 Lodalen → Tjenndalsbre ☒
*
Olden (5002 6)
→ { Yri ☒ / Eide i Olden ☒
5000. 3 Oldevatn
Oldedalen
→ Briksdalsbre ☒
*

Solund-ruta.

Askvoll*
Atløy
Berle
[Bremanger]
Bulandet
Buskøy
Flatraket i Nordfj.
Hardbakke
Hersvikbygda
Husøy i Sogn
Høyvikbygda
Indrøy
Kalvåg†
Kolgrov
Krakhella
Kumle**
Lågøy
[Mjømna]
Nesefjord
Nesøy
Nåra
[Skjerjehamn*]
Steinsund
Stongfjorden††
Strandavåg
Tangenes i Sogn
Utvær
Værlandet
Vågsvåg†
Yndestad**
Ytrøygrend
[Ånneland]

Fjordane II.

Barekstadlandet
Barlindbotn
Barmsund
Batalden
Botnane
Bremanger
Drage
Dyrstadgrend
Eikefjord
Fløde
Halsøyra
Haukåsund
Holmesund
Hovdevåg
Høydalsfjord
Iglandsvik
[Kalvåg]
(Kjelkenes)
Litle-Høydal
Livresund
(Nesbøstrand)
Norddalsfjorden
Norddalsøy
Novelandet
Nyttingnes
Raudeberg
Revikja
Rognaldsvåg
Rylandspollen
Selje
Skorpa i Sunnfjord
[Stadlandet]
Stavang i Sunnfjord
[Svelgen]
Vedevik
Vetrhus
Ytre Stadlandet
Årsheim

Jølster-ruta.

Breim
Bygstad
Byrkelo
Dvergsdalen
Eikås
(Førde)
Grimsvik
Haukedalen
Hestadgrend
Holsen
Hus i Jølster
Innvik
Klagegg
Loen
Myklebost i Jølster
Myrmel
Olden
Sanddal i Jølster
Sandane
Sande i Sunnfjord
Skei i Jølster
Skilbrei
Stryn
Sygna
Utvik
Vassenden i Jølster
Vasstranda
Veiteberg
Viksdalen
Våtedalen
Øvrestrand
Ålhus
Årdal i Jølster

---

* Også Dalsfj., Førdefj. og Nordfj.
** — Dalsfj.
† — Nordfjord
†† — Nordfjord og Førdefjord

Fjordane.

Sunnfjord.

Dalsfjord.

Askvoll*
Bjørvikstranda
Bygstad
Dale i Sunnfjord
Dumba
Enstad
Flekke i Sunnfj.
Fure**
Gjølanger
Guddal
Holmedal
Hovlandsdal
Hyllestad
Korssund
Kumle**
Leitet
Lifjorden
Loneland
Losnegard
Nautsund
Salbu
Skifjord
Skivenes
Standnes i Sunnfj.
Storakersund
Straumsnes i Sfj.
Sunde i Dalsfj.
Sørebø
Sørbøvåg
Vårdalsnes
Åfjordstranda

Førdefjord.

Askvoll*
Breim†
Byrkelo†
Dvergsdalen†
Eikås†
Ervik
Fimlandsgrend
Flokenes
Førde, direkte
Grimsvik
Grytøyra
Haukedalen
Helle i Sunnfj.
Hestadgrend†
Holsen
Hus i Jølster
Indrekvam
Kalland
Klakegg†
Krakhella†
Kvammen i Sunnfj.
Myklebost i Jølster†
Naustdal i Sunnfj.
Sanddal i Jølster†
Sande i Sunnfj.†
Skilbrei†
Skei i Jølster†
Skorvemark
Stongfjorden
Stavenes
Svanøybukt
Svortevik
Sygna
Vassenden i Jølster†
Vasstranda
Veiteberg†
Vevring
Viksdalen†
Våtedalen†
Yndestad
Øvrestrand
Ålhus†
Årdal i Jølster†
Årdalsgrend

* Også Sulen-ruta og Nordfjord.
** — Sulen-ruta.
† Vadheim—Sandane (*Jølster-ruta*)

Nordfjord.

[1]) **Almenningen**
Askvoll*
[1]) **Berle****
Blaksæter
[1]) Bortnen
Botnane
Briksdalsbre
[1]) **Bryggja**
Bødalssæter
Davik
[1]) Devik i Gloppen
Dobakk
[1]) Dombestein
Eide i Olden
[1]) Eldebygda
Emhjella
Faleide
†Flo i Nordfjord
†Grotli
† Grov i Hjelledalen
Grytøyra*
Grønfarvikja
[1])**Haus i Nordfjord**
Heggjabygda
Heimseta
Hennebygda
[1])**Hennøystranda**
Hestenesøyra
†Hjelledalen
Holmøyane
Hope i Hyen
Hopland
[1]) **Hornindal**
Hyen
[1]) **Indre Hornindal**
Innvik
[1]) **Isane**
Kalvåg**
Kjelkenes
[1]) Kjøs i Hornindal
[1]) **Kjølsdalen**
Kleiveneset
Lindvik
[1]) Leirgulen
[1]) **Levdalsbygda**
Lodalen
Loen i Nordfjord
[1]) **Lote**
[1]) **Markene**
Meland i Stryn
†Mindresunde
[1]) **Naustdal i Nordfj.**
Navelsaker
Nesbøstrand
Nor i Nordfjord
Oldedalen
Olden
Oldevatn
Ommedal
†Opstryn
[1]) **Rugsund**
[1]) Rugsundøy
Rygg
Sandane
[1]) **Sindre**
[1]) **Skatestraumen**
Solheim i Hyen
[1]) **Stårheim**
Stryn
Svelgen
Sæta
Sørland
Tistam
Tjenndalsbre
[1]) Torheim
Utvik
Vereide
Vesnes i Nordfjord
Videsæter
Vågsvåg**
Yri
Ålfoten

* Også Sulen-ruta, (Dalsfj.) og Førdefj.
** — Sulen-ruta.
† — Om sommeren østenfra til *Dovrebn. I b.*
[1]) — **[Ytre] Nordfjord**

Supplement.

Kolgrov ⟶ Ødejord–S. Hjønnevåg–Sveholmen–N. Hjønnevåg, t. + r. 12 km.; 2 g. uktl.: s., o

Husøy i Sogn ⟶ Utvær ✉ t. + r. 18 km.; 2 g. uktl.: sønd., onsd.

Lågøy ⟶ Strandavåg ✉ t. + r. 10 km.; 3 g. ukntl.: sø., on., lø.

Enstad ⟶ Dumba ✉ t. + r. 10 km.; 2 g. ukntl.: sø., on.

onsd. Lifjorden I ⟶ Sognnes–Sætervik–Nesje, t. + r. 10 km.; 2 g. uktl.: sønd., onsd.
II ⟶ Hovlaud–Lundeland–Lekva–Hovlandsvåg–Hellen t. + r. 10 km; 3 g. uktnl.: s., o., to.

Hyllestad

4575 t. + r. 16 km. 2 g. ukntl.: tirsd., torsd.
Leirvik i Sogn s. d. (side 184)

4701 (⛵) t. + r. 25,5 km. 3 g. ukntl.: mand., onsd, fred.
Sørbøvåg ⟶ Salbu ✉–Øen–Smilden–Leirpoll Røineset
⟶ Kolgrov–Ytrefjord–Indrefjord, t. + r. 18 km.; 2 g. uktl.: onsd., torsd.

Sørbøvåg (⟶ Gjølanger, se næste side).
⟶ Åfjordstranda (Eide) ✉–Åsmul–Borsholm–Skivenes ✉ t. + r. 20 km.; 2 g. uktl.: s., o.

Skifjord

2705[a] t. + r. 17.8 km; 1 gang ukntl.; tirsdag.
Korssund–Laberg–Bordvik–Kjøpstad–Våge–Myklebust.

2705[b] (⛵) t. + r. 18 km.; 1 gang uktnl.: lørdag.
Sørbøvåg–Laberg–Bordvik–Kjøpstad–Våge–Myklebust.

Korssund ⟶ Våge–Holstad–Folkestad, t. + r. 10 km.; 3 g. uktl.: sønd., tirsd., torsd.

4705 10 km.; 1 g. uktl.
Skifjord, over Sørbøvåg { s. *aft.* / ti. *mg.* } ✉ Fra Korssund lø. *mg.* / » Skifjord » — } »Samband med nordg. B 6«

*) Kumle ⟶ Grov–Spor–Sætre–Vilnes t. + r. 11 km.; 3 g. uktl.: tirsdag, torsdag, lørdag
Askvoll
⟶ Ask–Fristad, Søreide, Olset, Nordeide, Dørhella, t. + r. 26 km.; 3 g. uktl.: t., t., l. kl. 8.[0]

*) 4710, Kumle–Askvoll ⛵ 2 km.: onsdag.

Fure

4707 6 km.; 2 g. uktl.: onsdag og lørdag.
Askvoll (også dir. anløp)

Stavenes ⟶ Stubseid–Grimeli– t. + r. 22 km., 3 g. ukntl.: man., on., fr.

Flokenes ⟶ Solheim–Merkesvik–Fredheim–Stavøystrand t. + r. 15 km. 2 g. ukntl.; s., to.

Raudeberg I ⟶ Kvalheim, t. + r. 11 km.; 3 g. uktl.: t., t., l. *em.*
II ⟶ Halsøyra ✉–Vedevik ✉–Revikja ✉ 14 km.; *ekspress* 3 g. uktl.: ti., to., l. kl. 15.[0]

Barmsund I ⟶ Bakkebø–Myklebust–Barmøy, t. + r. 13 km.; 3 g. uktl.: t., t., l. *em.*
II ⟶ Vetrhus ✉–Kvernevik–Nordpoll–Håvik–Vengen, t. + r. 19 km.; 2 g. uktl. t., t. *em.*

Vågsvåg ⟶ Torskangerpoll–Farestrand–Myrestrand–Oppedal, t. + r. 12 km.; 3 g. uktl.: ti., to., l. *em.*

Måløy.

⟶ Kulen–Degnepoll–Uksholen–Tennebø–Nygard–Skavøypoll t. + r. 13 km.
3 g. uktl.: m., to., l. kl. 12.[0]

4889 11 km.; 2 g. uktl.: ti, l.
Silda
✉ Fra Måløy kl. 12.[0]; på Silda kl. 13.[0]
» Silda » 8.[0]; » Måløy » 9.[0]

4885 11 km. 3 g. uktl.: m.,o.,f.
Åsmundvåg ✉
Flatraket i Nordfjord
✉ Fra Måløy *md.;* i Flatraket *em.*
» Flatraket *fm.;* i Måløy *md.*

4880 23 km.; 1 g. uktl.: l.
Også dir. anløp { Raudeberg ⟶ Halsøyra ✉–Vadevik ✉–Revikja ✉ t. + . 14 km. 3 g. uktl.: t., t., l. kl. 15.[30] / Flatraket ⟶ Vetrhus ✉ / Barmsund, Selje
✉ Fra Måløy kl. 12.[30]; i Selje 16.[0]
» Selje » 8.[0]; i Måløy 11.[0]

4873 5 km. 3 g. uktl.: t., t., l.
Husevåg
✉ Fra Måløy *md.;* i Husevåg *em.*
„ Husevåg *fm.*; i Måløy *md.*

4876 6 km.; 1 g. uktl.: on.
Vågsvåg, også dir. anløp
✉ Fra Måløy *md.*; i Vågsvåg *em.*
« Vågsvåg *fm.;* i Måløy *md.*

Fjordane.

Selje I ⟿→ Bortne—Berge—Listau—Eide—Kjøde, t. + r. 22 km.; 🚶 3 g. uktl.: m., to. *fm.* l. *m.*
II ⟿→ Salt—Moldestad—Langenes—Hatlenes—Berstad, t.+r. 18 km.; 🚣 3 g. uktl.: m., to., l.

Årsheim
⟿→ Sandvik—Stokkevåg—Otnes
t. + r. 15 km.; 🚶 3 g. uktl.: m.,to.*fm.*, l.*em.*

Fløde ✉
Stadlandet (også *Sunnmør S.*)
⟿→ Stave—Beitveit—Firkort-Borgundvåg-Borgund
—Tungevågen, t. + r. 16 km.; 🚶 3 g. uktl.: m., o., f. *md.*

Ytre Stadlandet ⟿→ Ervikbygda ✉

🚗 4 g. uktl.: m., o., to., l.
✉ Mand. til samband med C 5 I
onsd. - — - 🚣 fra Måløy
torsd. - — - C 5 II
lørd. - — - C 5 III

I ⟿→ Ormeteige—Årvik--Honningvåg—Eltvik, t. + r. 20 km.; 🚶 3 g. uktl.: m. *em.*, to. *em.*, l. *fm.*

*

Drage ⟿→ Hoddevik, t. + r. 16 km.; 🚶 3 g. uktl.: m., to., l. kl. 13.⁰

*

Gjølanger I ⟿→ Sørebøvåg 🐎🚗 2 ganger uktl.: tirsdag og torsdag morgen
NB.! Sørebøvåg har også dir. anløp (Solund-ruta).
II ⟿→ Eiken, t. + r. 11 km.; 🚶 2 g. ukentlig

*

Holmedal
I ⟿→ Vårdalsnes✉—Helle Teglverk—Helle, t. + r. 14 km.; 🚶 3 g. uktl.: t., t., l. *mg.*
II ⟿→ Vindheim -- 17 -- 🚶 3 » -- t., t., l.

*

Leitet ⟿→ Leite—Tysse—Hauge—Tyssekvam, t. + r. 11 km.; 🚶 2 g. uktl.

*

Flekke I ⟿→ Haugland, t. + r. 14 km.; 🚶 2 g. ukentlig
II ⟿→ Rennestraum—Øyarne—Espedal, t. + r. 16 km.; 🚶 2 g. uktl.

4725 🚗 25 km.; 3 g. uktl.: s., o., f.,
Loneland ✉
Nautsund, ⟿→ *Sogn*, over Leirvik, s. d.
⟿→ Vårdal—Bjordal—Hatlebrekke, t. + r. 12 km.; 🚶 2 g. uktl.: to. 13.⁰, l. 15.⁰
Hovlandsdal ✉
Guddal I ⟿→ Løbrot (—Ulvedal) t. + r. 12 km.; 🚶 2 g. uktl.
II ⟿→ Sørebø ✉—Heggheim -- 18 -- 🚶 3 » --

*

Dale i Sunnfjord
⟿→ Håland—Jærstad, t. + r. 8 km.; 🚶 3 g. uktl.
⟿→ Tømmerbakke — 18 — 🚶 3 » —

*

Bygstad (også over Førde)
I ⟿→ Bjovikstranda ✉ Bjørviken--Nistad, t. + r. 14 km.; 🚣 3 g. uktl.
II ⟿→ Njøsen—Sæle — 12 — 🚶 3 » —
III ⟿→ Osen—Furenes — 22 -- 🚶 3 » —

4742 🚗 14 km.; 4 g. uktl.:
Sygna
Sande i Sunnfjord
I ⟿→ Sande meieri—Dysjeland, t. + r. 20 km.; 🚶 3 g. uktl.
II ⟿→ Skudalen - 14 — 🚶 3 » --
III ⟿→ Grytås — 18 — 🚶 3 » —

4755 🚗 25 km.; 3 g. uktl.:
Grimsvik ✉
Øvrestrand ✉
Hestadgrend
Vasstranda ✉

✉ Fra Sande .....
» Viksdalen .....

Viksdalen
I ⟿→ Råheim—Botnen, t. + r. 28 km.; 🚶 3 g. uktl.
II ⟿→ Viker—Nes—Rosken — 10 — 🚶 3 » —
III ⟿→ Elde--Mjell — 34 -- 🚶 3 » —

———— * ————

Florö.

⟶ Havreneset—rundt Storåsen—Slettevoll, t.+r. 20 km.; søkndgl. kl. 9.0

4779 t. + r. 28 km.; 3 g. uktl.: m., o., f.

Valvikhamn ✉ — Hamarset
Tansøy

✉ Fra Florø kl. 12.0; på Tansøy kl. 15.0
„ Tansøy - 8.0; - Florø - 10.0

⟶ Svelgen. Fra Florø mand. kl. 20.0, lørd. 5.0; fra Svelgen m. og fr. kl. 13.0

Stavenes ⟶ Stubseid—Grimeli, t. + r. 22 km.; 3 g. uktl.: t., t., l. *fm.*

Svortevik I ⟶ Horne--Kvellestad—Apneset—Sætre, t. + r. 9 km.; 3 g. uktl.
II ⟶ Tyvoll—Standalsvik--Nedre og Øvre Standal t.+r. 10 km.; 3 g. uktl.

Flokenes ⟶ Merkesvik—Garen—Stavøystrand t.+r. 16 km.; 2 g. uktl.: ti., l. kl. 12.0

Vevring ⟶ Grytten—Redal—Øvre Redal, t. + r. 16 km.; 3 g. uktl.

Husøy i Sogn ⟶ Utvær ✉ t. + r. 18 km.; 2 g. uktl.: sønd. *mg.*, tirsd, *mg.*

Enstad ⟶ Dumba ✉ 9 km; 2 g. uktl.: onsd. og fred.

Kvammen I ⟶ Setevik—Gjelsvik—Hegrenes, t. + r. 10 km.; 3 g. uktl.
II ⟶ Løvik—Rørvik—Hestvik -- 10 — 3 » —

Helle I ⟶ Andalen, t. + r. 12 km.; 2 g. uktl.
II ⟶ Gjøringbø -- 12 — 2 » --

Ervik I ⟶ Karstad—Solheim, t. + r. 18 km.; 3 g. uktl.: t. t., l. *em.*
II ⟶ Bjørkedal--Fauske — 12 — 3 » — » « --
III ⟶ Friborg—Hellevang -- 18 -- 3 » — » » « —

Naustdal i Sunnfjord (også over Førde)

I ⟶ Buanes t. + r. 14 km.; 3 g. uktl.: ti., to., l. *em.*
II ⟶ Solli i Åsedalen — 19 — 3 » — t., to., l. --

4785 50 km; 3 g. uktl: t., t., l. i samb. med 4790 fra Førde

Indrekvam ✉
Kalland ✉
Fimlandsgrend
⟶ Nes.

✉ Fra Naustdal *em.*; i Fimlandsgr. *aft.*
» Fimlandsgr. *mg.* i Naustdal *md.*

Førde.

I ⟶ Klopstad t. + r 18 km.; 3 g. uktl.
II ⟶ Sunnfj. ungd.skule—Via—Teffre — 16 — 3 » —
III ⟶ Botnen i Angedalen -- 42 — 3 » —
IV ⟶ Sundsdal.—Ullebust.—Mo jordbr.skule -- 42 — 4 » —
V ⟶ Steinen i Førde ✉—Ulltang -- 12 — 3 » —

4790 11 km.; 2 g. uktl.: ti., l.
Naustdal i Sunnfj.
(også dir. anløp)

Fra Førde . . .
- Naustdal

4791 23 km.; 1 g. uktl.: lørd.
Sande i Sfj.
Bygstad, også dir. anl.

✉ Fra Førde: kl. 20.0
(Bare én vei).

4585 ⟶ Vadheim, *Sogn*
4805 ⟶ Sandane, Nordfjord

»RN« 7700, se side 195.

4796 20 km.; 3 g. uktl.
Holsen

✉ Fra Førde
» Holsen

⟶ Nydal, t. + r. 22 km.; 3 g. uktl.

4800 t. + r. 38 km.; 3 g. uktl.: ti., to., l. (Til forb. post til og fra Førde).
Haukedalen ⟶ Grøneng.

Fjordane

Bremanger ⟿→ Svarstad—Varpe—Klungreset—Dalsbotn, t. + r. 15 km.; 🚶 3 g. uktl.: t., t., l. *em.*

*

Norddalsfjorden ⟿→ Solheim—Midtbø—Sundalen, t. + r. 24 km.; 🚶 2 g. uktl.: mand., torsd.

4854 ⛴ 11 km.; 1 g. uktl.: l.
Haukåsund ✉
Florø

✉ Fra Norddalsfj. *mg.*; i Florø *fm.*
» Florø *md.*; i Norddalsfj. *em.*

*

Eikefjord
I ⟿→ Brekkene—Eikevoll—Langedal—Ramsdal, t. + r. 30 km.; 🚶 3 g. uktl.: ti., to., fr.
II ⟿→ Eikevik—Knapstad—Øren—Lykkjebotn — 26 — 🚶 2 » — » » »

*

Høydalsfjord
⟿→ Osen—Svardalen—Steindalen t. + r. 24 km.; ⛴ 2 g. uktl.: ti. *mg.*, to. *aft.*

*

Rognaldsvåg I ⟿→ Ytre og indre Rekstein, t. + r. 10 km.; 🚶 3 g. uktl. m., ti. *fm.*, to. *em.*
II ⟿→ Kinnesund—Kinn hovedgård 5 + ⛴ 3 g. uktl.: m., ti. *fm.*, to. *em.*
Rugsundøy ✉
Rugsund
⟿→ Kolset—Olsbø—Leirgulen ✉—Bortnen ✉, t. + r. 20 km.; ⛴ 2 g. uktl.: ti., f. kl. 9.

*

Bryggja I ⟿→ Brobakke—Maurstad, t. + r. 6 km.; 🚶 3 g. uktl.: m.,
II ⟿→ Hessevik-Totland-Nybø-Borge-Hole-Rimstad — 12 — 🚶 3 » — «
4915 ⟿→ Åheim, se *Sunnmør S.* (Tirsd. og fred. til forb. med A I og A II
⟿→ Nordfjordeid tirsdag *m.* i samband med rute A 1.

*

Davik I ⟿→ Ikornbakke—Daviknes—Askeland—Endal, t. + r. 13 km.; 🚶 3 g. uktl.: m, o., l. *fm.*
II ⟿→ Dombestein ✉ — 12 — ⛴ 2 » — m., f. «

*

Stårheim Ia ⟿→ Sørland ✉—Vølsæter—Torheim ✉ t. + r. 26 km.; ⛴ 2 g. uktl.: o., f. *fm.*
Ib ⟿→ Sørland ✉—Horneneset (?) 1 g. uktl.: lørd. *fm.*
II ⟿→ Rød—Høines—Lund — 10 — 🚶 2 » — »
III ⟿→ Remme—Hanebrekke—Mansæter 16 — 🚶 3 » — m., o., f. 9
4935 ⛴ ⟿→ Isane—Stårheim onsdag
til samband med A 5.

*

Naustdal i Nordfj. ⟿→ Hjelmelandsdalen, t. + r. 24 km.; 🚶 3 g. uktl.: m., to., l. kl. 9.⁰

——— * ———

Nordfjordeid.

⟿→ Hunvik, t. + r. 30 km.; 🚶 3 g. uktl.: m., o., f. kl. 9.⁰

*

4953 ⟿→ *Måløy* ⛴ »RN« 540.

*

5115 🚌 »RN« 7867 45 km.; 6 (7) ganger ukentlig.:
Bjørkedalseidet, Straumshamn, (Folkestadbygd) } Også Summ. S

✉ Fra Nordfjordeid: s. kl. 10.⁰, m., ti. 21.⁰, o., to., f. 18.⁸⁰
» Folkestadbygd: søkndaglig kl. 19.⁰.
Fartstid 1 time.
NB. Korresponderer med ferje fra Volda; i Nordfjordeid påventes rute A 5 fra Sandane.

*

4946 🚶 t. + r. 16 km.; 3 g. uktl.
Nor i Nordfjord
NB.! Se også *næste* nr.

✉ Fra Nordfj.eid o., f. 9.⁰, l. 16.⁰; i Nor o., f. *fm.* l.
» Nor — *em.* » *em.*; i Nordfj.eid *em.*,

Fjordane

Nordfjordeid (forts.)

4945 8 km. 2 g. uktl. } Kun 21/9-19/6 | Fra Nordfjordeid mand. kl. 12.0 og onsd. 13.0
Nor i Nordfjord | til samb. med „Dølen" på Horninda'svatnet"

⟶ Skaugset—Lindvik, t. + r. 19 km.; 3 g. uktl.: m., o. kl. 14.0, l. kl. 16.0

4950 »Dølen« på Hornindalsvatn. »RN« 970.

Heggjebygda ⟶ Grimslid—Åsebostøl, t. + r. 16 km.; 3 g. u.: t., t., l. kl. 9.0

Holmøyene ⟶ Skrede — 20 — 2 « — m., f.

Kjøs i Hornindal ✉, Navelsaker ✉

Hornindal ⟶ Faleide 21/9—19/6: { m., ti. til samband m/ inng. båt i Faleide; tilbake mand. og fred. *mg.*

4960 t. + r. ca. 50 km.; 3 g. uktl.: ti., to., lø. kl. 11.0

⟶ Lødemel
Indre Hornindal } t. + r. 7 km.; 3 g. uktl.: t., t., l. kl. 7.0

Dobakk ✉
Støverstein
Kjelstadli | ✉ Fra Hornindal t., t., l. kl. 11.0; i Hellesylt *em.*
» Hellesylt o., f., s. *em.*; i Hornd. *aft.*

Hellesylt, Sunnmør.

5001 »*NR*« *7854,* 80 km. søkndgl.: 20/6-20/9

Nor i Norfj. } Også dir. fra Nordfjordeid s. d. (Steder ved Hornindalsvatnet)
Holmøyane }
*) Sindre }
Markene } Også 5003 ⟶ Hellesylt

✉ Fra Nordfjordeid kl. 16.0 i Hjelledalen *aft.*
Fra Hjelledalen kl. 9.35 i Nordfjordeid » 12.25

Stryn, også *dir.* anløp

⟶ Bergsiden, t. + r. 17 km.; 3 g. uktl.: m., o., l. *fm.*

5002 19 km.; søkndgl. 20/6-20/9
Olden, også dir. anl., *s. d.* og* | ✉ Fra Stryn o.,f.,l. 17.10; m.,t.,t.11.10 } fremme 1 time senere
» Olden t.,o.,t. 17.0; m.,f.,l.10.30 }

*

5003 60 km.; søkndgl.: 20/6-20/9

Markene
Sindre | ✉ Fra Stryn kl. 17.0; i Hellesylt 19.25
⟶ » Hellesylt » 9.40; i Stryn kl. 11.40

Kjøs i Hornindal ✉ } Også 5001
**) Hornindal } Også dir. fra Nordfjordeid (Steder ved Hornindalsvatn)
Indre Hornindal
Hellesylt Sunnmør

*

Kleiveneset ✉
Vesnes i Nordfjord ✉
Mindresunde

*

Opstryn (Fosnes) I ⟶ Grønforvikja ✉—Greidung, t. + r. 13 km.; 3 g. uktl.: m., o., f. kl.
II ⟶ Tunål -- 16 - 2 - -- o., l. *md.*

*

Hjelledalen ⟶ Skåre, t. + r. 14 km.; 3 g. uktl.: s., o., f. kl. 19.0

1275 »*NR*« *3180*

Grov i Hjelledalen ✉
Videsæter ✉
Grotli og videre til Otta *Dovrebanen,* s. d.

---

*) *Ekstra-rute* 21/9 1941 — 19/6 1942, 5 g. uktl.: ti., o., to., f., l.

Nor i Nfj., Holmøyene, Sindre, Markene, Faleide, Stryn, Loen, Olden | ✉ Fra Nordfjordeid kl. 14.0 i Olden » 9.0

**) *Vinter-postgang,* 21/9—19/6

Fra Stryn onsd. kl. 15.30, fred. 15.30, lørd. 16.30
» Hjelledalen — » 8.15, — 8.15, — 8.15

———— * ————

Fjordane

Hyen

⟿→ Ommedal ✉ —Rønnekleiv—Gjengedal, t. + r. 29 km.; 🚶 3 g. uktl.: m., to., l. kl. 9.⁰

4970 🚶 14 km.; 2 g. uktl.: »sundag til samb. med inng. rute A 5,
Hope i Hyen ✉ | onsdag —»— utg. båt i Hyen.«
Heimseta |

⛵→ Emhjella ✉ —Solheim i Hyen ✉ t. + r. 18 km.; 🚶 2 g. uktl.: to. 9.⁰, l. 15.⁰

*

Sandane

I ⟿→ Vereide ✉ Hjelmesæter, t. + r. 21 km.; 🚶 4 g. uktl.: m., o., l. kl. 8.⁰, to. kl .17.⁰
II ⟿→ Alme — 15 - 🚶 3 - — „ „ „ - «
III ⟿→ Ryssdalen — 19 - 🚶 3 - — „ „ „ - «

4805 🚗 (»NR« 7700); 83 + 39 = 122 km.

Breim I ⟿→ Skinlo—Tætre—Moldestad, t. + r. 15 km.; 🚶 3 g. uktl.: m., o., l.
II ⟿→ I. og Y. Kandal—Årdalsgrænd ✉ — 16 - 🚣 3 - — —»—
III ⟿→ Byrkelobru—Hjelle — 22 - 🚶 3 - — —»—

NB.! Budet går innom *Byrkelo postdpn.* Og utveksler også post der.

*

Byrkelo ⟿→ Sandal—Fossheim—Myklebust, t. + r. 20 km.; 🚶 3 g. uktl.: t., t., l.

*

Våtedalen
Klakegg
4820 🐎🚌 t.+r. 34 km.; 3 g. uktl.:
Veiteberg
⟿→ Fonn

*

Skei i Jølster I ⟿→ Nordfjordførde, t. + r. 23 km.; 🚶 2 g. uktl.
II ⟿→ Kjøsnesfjorden — 24 - 🚣 2 - —

*

Hus i Jølster ✉ Årdal i Jølster, Ålhus
Vassenden i Jølster ⟿→ Svidal, t. + r. 12 km.; 🚶 2 g. uktl.: m., to. kl. 12.⁰
4810 🚗 18 km.; 3 g. uktl.:
Sanddal i Jølster, Myklebost, Dvergsdalen

*

Eikås
Førde
4585
Skilbrei, Myrmæl ✉, Bygstad, Sande, Vadheim
⛵→ Sogn ★

———— * ————

Blaksæter ⟿→ Fjellskarstad—Nos, t. + r. 29 km.; 🚶 3 g.uktl.: s. kl. 18.⁰, o. kl. 9.⁰, f. kl. 20.⁰

*

Faleide ⟿→ Hornindal $^{21}/_{9}$—$^{19}/_{6}$, 2 g. uktl.: fra Hornindal m kl. 11.⁰, to. 17.⁰,
attende: *månd.*, når inng. båt er komen;
og so *fred.* morgon.

*

Stryn, også stoppested i ruten (Nordfjordeid—) Hjelledalen—Grotli—Otta
🚗 *„RN" 3180, 7823.*

*

Loen ⟿→ Strand, t. + r. 21 km.; 🚶 2 g. uktl.: o., f. *em.*
5010 🚣 t. + r. 36 km. 3 g. uktl.: m., o., f.
Sæta ✉ | ✉ Fra Loen mand. *mg.*, onsd. *mg.*, fred. *em.*
Bødalssæter ✉ | „Tilbake snarest."
Lodalen ⟿→ Tjenndalsbre ✉

*

Olden
⟿→ Skarstein—Årbolm—Agjeld, t. + r. 30 km.; 🚶 3 g. uktl.: m. *mg.*, o. *md.*, l. *mg.*
5000 ⛵ 16 km.; 3 g. uktl. s., o., f.
Eide i Olden ✉ | ✉ Fra Olden mand. *mg.*, onsd. kl. 12.⁰, lørd. kl. 9.³⁰
Oldevatn | « Oldedalen s. *em.*, ti. *aft.*, (eller o. *mg.*,) f. *em.*
Yri ✉ | Attende snøggast.

Oldedalen ⟿→ Briksdalsbre ✉
⟿→ Olden { »Sundag *em.*, onsdag *mg.* og fredag *em.* til samband med post-skipi i Olden.« Attende snøggast.

*

i korrespondance ved Byrkelo med buss-ruten Vadheim—Sandane. — * — Bil-rute sønd., tirsd., torsd. *Stryn—Loen—Olden—Sandane* med retur søndag, onsdag og fredag.

Sunnmøre postekspedisjon S.

5020, *2025* »R f. N.« 575, 576 [578, 580, 582] **Søre Sunnmør.**

Rute 6 **Indre-leden,** »RN.« 575

Ålesund ★, side 199
Brandal på Sunnmøre
*Hareid 6 → Haddal, Garnesgrend ✉, Gurskebotn, Gurskedal ✉, Gurskøy, Larsnes — Også »RN« 584
Hjørungavåg (også »RN« 586 ✉
*Vartdal (Søre Vartdal)
Håvoll
Ørstavik, 5117 → Volda-Folkestadbygd-Nordfj.eid)
5175. 6 Brautaset
*
Rustene (Ryste)
Berknes
Yksnøy ✉
Eiksund (5091 → Gurskøy torsd.)
[Volda, side 197]
*
Dalsbygd (Dale)
Innselset
Løvik på Sunnmøre
Steinsvik på Sunnmøre ✉
Åmelfot
Nautvik ✉
Sætre på Sunnmøre ✉
*
Austefjorden (Fyrde), også *Volda.*
Høydal på Sunnmøre
Skjeret ✉
*
Lauvstad
Folkestadbygd (Folkestad) } Også over Nordfj.eid
Straumshamn
5115 , 6
Bjørkedalseidet
*
Velsvik, Rovde, Eidså, Skredestranda (Årvik), Syvdsbotn — Også »RN«. 582 (Ålesund transit)

Rute 1 **Ytre-leden,** »RN« 576

Ålesund ★
Runde
Rimøylandet
Leinøy (Straumen)
Flusund ✉
Fosnavåg — Også 584 og 588 kun onsd. og lørd. til *ytre led,* ellers til Ålesund tr.
5107 5
Eggebønes
*
Kvalsvikøy
Nerlandsøy (Kvalsund
Flåvær
Gjerdsvika
Sandshamn
Haugsbygda (Hauge)
Gurskebotn → Gurskedal ✉
Larsnes
Skredestranda (Saude)
Sørbrandal
5055 2
Hakallestrand
*
Voksa
Bringsinghaug
→ Storholmen på Sunnmøre ✉
Haugsholmen } 5058
Hakallestrand (Kra kset) 5055 }
[Stadlandet, også → *Fjordane*]
Fiskåbygd
5045. 2
Sylte i Vanylven
*
5040 1 Eidså — 1
Slagnes
Åheim
4 915 2
Bryggja, *Fjordane,*
*

Runde-ruten

»RN«. 588
Ålesund
Flåvær
Fosnavåg } 5107 4
Eggesbønes }
Kvalsvikøy
Leinøy (Straumen)
Rimøylandet
Flusund ✉
Nerlandsøy (Kvalsund)
Bølandet (Torvik)
Runde
Herøy på Sunnmøre
Moldtustranda (Moltu)
Ulsteinvik
Dimna ✉
Også 576 c, *ytre leden* ★ Også 584 a, *Dragsund-ruten* ▼

Dragsund-ruten

»RN« 584
Ålesund
Haddal
Garnesgrend ✉
Ulsteinvik
Dimna ✉
Bølandet (Torvik)
Moldtustranda (Moltu) — Også »RN« 588
Tjørvåg
Eggesbønes, 5107 → Fosnevåg
Herøy på Sunnmøre
Fosnavåg, 5107 → Eggesbønes — Også 576 og 588
Leinøy (Straumen)
Flusund ✉
Velsvik
Gurskøy (Leikang)
Lauvstad, også 575

*) I samband med ruta *Volda—Folkestadbygd—Nordfjordeid* (»RN« 8048) vert post sendt soleis:

Frå Volda kvar syknedag		kl.	18.30
i Folkestadbygd		-	18.45
frå	— onsdag	-	19.0
i Volda	—	-	19.45

Volda—Ørstavik; 10 km.: søkndgl.

Fra Ørstavik kl. 18.15 i samband med Sunnmøre S, *indre.*
I Volda til samband med ferje Volda—Folkestadbygd og videre med rute 5115 til Nordfordeid.
Fra Volda t., t., l. kl. 5.30 i samband med Sunnmøre S, i Ørstavik.

Sunnmøre S.

Indre.

Austefjorden på Sm.
Berknes
Bjørkedalseidet
Brandal på Sunnm.
Brautaset
Dalsbygd
Eiksund
Folkestadbygd
Gurskebotn
Gurskedal
Hareid
[Hjørungavåg]
Høydal på Sunnmøre
Håvoll
Innselset
Lauvstad
Løvik på Sunnmøre
Nautvik
Rustene
Skjeret
Steinsvik på Sunnmøre
Straumshamn
Sætre på Sunnmøre
[Vartdal]
Velsvik
[Volda, ***direkte***]
Yksnøy

Ytre.

Bringsinghaug
Fiskåbygd
Flusund
Flåvær
Fosnavåg
Gjerdsvika
Hakallestrand
Haugsbygda
Haugsholmen
Kvalsvikøy
Larsnes
Leinøy
Nerlandsøy
Rimøylandet
Runde
Sandshamn
Skredestranda
Slagnes
Stadlandet
Storholmen på Sm.
Sørbrandal
Voksa
Åheim

[Ørstavik]
Åmelfot

Sunnmøre posteksped. N.

(Ålesund—Nordre *[Indre]* Sunnmør)

5200. »R. f. N.« 590

Ålesund ★
[Sykkylven (Aure), *5260*
[Sjøholt, *5279* 6 → Skodje og *Ålesund*
Søvikdal
Ramstaddal
(Vagsvik, *5279* 6 → Ålesund
(Dyrkorn 4 (5) → Ålesund
Stordal → Alnås ✉
Stranda
Liabygda
Valldal (Sylte) → Raten ✉
Fjørå
Tafjord
Norddal (Relling)
Oaldsbygd
Ytterdal
Smoge ✉
Hellesylt → Røyrhus ✉
5003 6 (sommer)
Stryn
Hornindal
Indre Hornindal → *Fjordane*
Geiranger (Merok) (→ Djupevatn ✉)
1275 *b* 6 Grotli → *Dovrebanen* / *Fjordane* (*Sommer-postgang*)

Alnås
Djupevatn
(Dyrkorn)
Fjørå
[Geiranger]
Hellesylt
Liabygda
Norddal
Oaldsbygd
Ramstaddal
Raten
Røyrhus
Smoge
Stordal
Stranda
[Sykkylven]
Søvikdal
Tafjord
Valldal
Ytterdal

Supplement.

Hareid → Rise—Kvammen, 26,3 km.; 5 g. uktl.: m., t., t., f., l. kl. 17.

5091 („RN" 8023) 5 g. uktl.: m., o., to., f., l.
Haddal, Garnesgrend ✉, Gurskedal ✉, Gurskebotn, Gurskøy, Larsnes og Tjørvåg (bare hver fred.) } Også „RN" 584
✉ Fra Hareid kl. 16.30
» Larsnes » 7.0

5140 11 km.; 4 g. uktl.: m., o., to., f.
Ulsteinvik
✉ Fra Hareid kl. 16.20
„ Ulsteinvik „ 7.30
(„Fra Ulsteinvik ti., to., l. i samband med Sunnmøre S, indre, i Hareid")

Vartdal → Kvien, t. + r. 13,8 km.; 2 g. uktl.: onsdag og lørdag kl. 17.0

*

Ørstavik I → Kolås, t. + r. 25 km.; 3 g. uktl.: t., t., l. kl. 9.0 (Juni—aug. kl. 19.30)
II → Lianes — 13 — 3 » — » » » » (» » » —)
III → Malsbygd — 14 — 3 » — » » » kl. 9.0

5174 t. + r. 18,2 km.; 3 g. uktl.: t., t., l.
Brautaset
✉ Fra Ørstavik kl. 19.0; i Brautaset kl. 19.30
» Brautaset » 17.0; i Ørstavik » 17.30

→ Bjørdalsbakke, t. + r. 13 km., 3 g. uktl.: t., t., l. *mg.*

*

Volda.

I → Driveklep—Vassbotn—Fremmerlid, t. + r. 14 km.; 3 g. uktl.: t., t., l. kl. 9.0
II → Ekset—Liaskar—Ytvestøyl — 14 — 3 » — t., t., l. —

5119 20 km.; 3 g. uktl.: m., o., l.
Hjartåbygda
Skjæret ✉
Austefjord (også d/s-anløp; *Sm. S.*
✉ Fra Volda kl. 16.0
» Austefjorden „ 9.0

→ Hjellbak—Langvatn—Vindås—Søre Kaldvatn, t. + r. 20 km.; 3 g. uktl.: tirsd. *em.*, fr. *mg.*, lø. *em.*

*

(Volda) (bil-ferje)
✉ Fra Volda søkndgl. *em.*
„ Folkestadbygd ti., to., f.

Folkestadbygd (også *Sm. S.*)
5115 »RN« 8048 40 km.
Straumshamn
Bjørkedalseidet
→ Løset—Helset—N. Bjørkedal, t. + r. 14 km.; 3 g. uktl.: s., o., f. *fm.*

✉	sø.	søknedager		
		m., ti.	on., to., f.	lø.
Fra Folkestadbygd i Nordfjordeid		kl. 19.0	kl. 20.0	kl. 19.0
		» 20.20	» 21.20	» 20.20
Fra Nordfjordeid i Folkestadbygd	10.0 *fm.*	kl. 21.0	kl. 18.30	
		» 22.15	« 19.45	

*

Nordfjordeid (Fjordane s. d.)

Sunnmøre.

Rustene ⟿→ Steinnes—Ytre Steinnes, t. + r., 20,1 km.; 🚶 2 g. uktlg.: ti., lø. *em.*

[Eiksund ⟿→ Gurskøy to. *fm.*]

*

Gurskøy (5090 ⟿→ Eiksund to. *fm.*)

I ⟿→ Jøsokbygd, t. + r. 12 km.; 🚶 3 g. uktl.: t., t., l. kl. 18.0

II ⟿→ Myrvåg—Dragesund — 20 — 🚶 3 » — t., t., l. « —

*

Rovde I ⟿→ Breiteig t. + r. 17 km.; 🚶 3 g. uktl.: t., t., kl. 10.0, l. kl. 19.0

II ⟿→ Korsfur — 17 — 🚶 3 » — t, t., - 10.0, l. - 19.0

*

Syvdsbotn I ⟿→ Skår t. + r. 14 km.; 🚶 3 g. uktl.: s., ti., f. kl. 9.30

II ⟿→ Norddalen, — 14 — 🚶 3 » — » » » » —

III ⟿→ Saurdalen — 13 — 🚶 3 » — » » » —

*

Eidså (⟿→ Fiskåbygd, s. d.)

⟿→ Bjørlykke, t. + r. 14 km.; 🚶 3 g. uktl.: s., t., t., kl. 9.15

*

Sørbrandal ⟿→ Hakallestrand, s. d.

⟿→ Koparnes ekstrapost mand. *em.* i samband med rute 4b («RN» 582).

*

Skredestranda—Saude 🚶 { ⟿→ Årvik: m. kl. 19.0, f. 3.0 l. 19.0 / ⟿→ Saude: tirsdag

*

Gurskebotn ⟿→ Sandvik—Gruskedal, t. + r. 20 km.; 🚶 3 g. uktl.: m., o., l. kl. 18.0

*

Sandshamn ⟿→ Skare, t. + r. 16 km.; 🚶 3 g. uktl.: o., l. kl. 15.0, to. kl. 9.30

*

Bringsinghaug (⟿→ Storholmen på Sunnmøre ✉

I ⟿→ Myren—Støylen—Kvamme, t. + r. 9 km.; 🚶 3 g. uktl.: } sø. kl. 10.0, on. 18.0, to. 10.30

II ⟿→ Kalsnes—Skarmyr—Ristesund — 9 — 🚶 3 » — }

*

Haugsholmen } 5058 🚤 3 km.; 1 g. uktl.: fr. *fm.*
Hakallestrand }

5055 🚶 t. + r. 27 km.: 2 g. uktl.

Sørbrandal, også *dir.* anl.
Voksa torsdag (også dir. anl.)

✉ Fra Hakallestrand m., l. *em.*; fremme *aft*,
« Sørbrandal ti. *mg.*, l. *aft.*; — ti. *md.*, s. *mg.*

*

Fiskåbygd ⟿→ Flugevåg, t. + r. 22 km.; 🚶 3 g. uktl.: s. 10.30, ti. og to. 10.0

5040 🚤 8 km; 2 g. uktl.: m., to.
Eidså (også dir. anl.)

✉ Fra Fiskåbygd 20.30; i Eidså 20.50
» Eidså 21.0; i Fiskåbygd fr. 21.20

*

5045 🚶 16 km.; 3 g. uktl.
Sylte i Vannylven
(også dir. anløp)

✉ Fra Fiskåbygd s. 10.30, ti. 10.0, to. 10.0
» Sylte » 9.0, » 8.0, » 9.0

*

Åheim I ⟿→ Hellebost, t. + r. 17 km.; 🚶 3 g. uktl.: s., ti., to. *fm.*

II ⟿→ Grofse — 18 — 🚶 2 » — s., ti. *fm.* samt to. *fm.* Grofse—Gusdal

4915 🚤 ca. 20 km.; 2 g. uktl.
Bryggja ⚓ *Fjordane*

✉ Fra Åheim ti. *nat*, fr. 13.30; i Bryggjå 3.0, *em.*
» Bryggja » 17.0, » *em.*; i Åheim 19.0, 16.0

*

🚤 9 km. 1 gang uktl., m.
Slagnes
Fiskåbygd

✉ Frå Åheim kl. 8.0, i Fiskåbygd kl. 19.30
« Fiskåbygd *natt*, Åheim *mg.*
(Korresponderer med rute 5040).

*

Ulsteinvik I ⟿→ Garshol—Sundgot ✉—Dimna ✉—Dimmen t. + r. 22 km.; 🚶 3 g. uktl.: ti., t., l. *em.*

⟿→ Røiren — 7,4 „ 🚶 3 - — „ „ „ —

II ⟿→ Flø — 20 - 🚶 3 - — ti., t., l. —

*

Leinøy I ⟿→ Vallsund ✉ t. + r. 9 km.; 🚶 3 g. uktl.: t., t., l. *em.*

II ⟿→ Sande — 22 - 🚶 3 - — — »

III ⟿→ Røyra 🚶 ti. 17.20, to. 14.0.

*

Eggesbønes } 5107 🚤 3 km. 4 g. uktl.
Fosnavåg }

✉ Fra Eggesbønes ti., l. 17.0, on. 11.0, to. 14.0
» Fosnavåg » » 16.30, » 10.30, » 13.30

*

Flåvær } 5145 🚤 3 km. 1 g. uktl. l. *em.*
Moldtustranda }

✉ Fra Flåvær kl. 16.0; i Moldtustranda kl. 17.0
» Moldtustranda » 17.15; i Flåvær » 18.15

⟿→ Gjerdsvika ekstrapost tirsd. *em.* i samband med rute 3 («RN» 584.)

*

Tjørvåg I ⟿→ Sandvik, t. + r. 12 km.; 🚶 3 g. uktl.: ti., f., l. *em.* (ca. 20.0)

II ⟿→ Myrvågnes, — 13 - 🚶 3 - — « « « — (« —)

*

Haugsbygda ⟿→ Myklebost, t. + r. 12 km.; 🚶 3 g. uktl.: m. *em.*, o. *em.*, l. *em.*

Sunnmøre

Søvikdal ⟶ Furstrand, t. + r. 18.8 km.; 2 g. uktl.: ti., lø. *em.*

Ramstaddalen ⟶ Nysæter–Fausa, t.+r. 28.5 km.; 2 g. uktl.: ti., l. kl. 9.0

Vagsvik ⟶ Sæter, t.+r. 15.6 km.; 3 g. uktl.: ti., to., l. kl. 19.0

Stordal I ⟶ Alnås ✉ t. + r. 25 km.; 3 g. uktl.: t., t., l. kl. 19.0
II ⟶ Mo–Ekre — 10 - 3 - — « « « —

Stranda I ⟶ Øvervollen t. + r. 33 km.; 4 g. uktl.: t., t., f. l. kl. 19.0
II ⟶ Ukssag, — 24 - 3 - — « « « —

Liabygda ⟶ Overå, t. + r. 12 km.; 3 g. uktl. s. kl. 9.0 t. kl. 20.0. to. kl. 20.0

Valldal I ⟶ Linge, t. + r. 15 km.; 3 g. uktl.: ti. 15.0, to. 17.0, l. 22.0
II ⟶ Alstad om Sylteøygard–Raten ✉ — 30 - 3 - — « - « s. *fm.*
⟶ Heggen — 12 - 3 - — « - « - « «
⟶ Langdal 17 - 3 - — « - 23.0 «

Tafjord I ⟶ Kaldhussæter, t. + r. 24 km.; 2 g. uktl.: onsdag og fredag kl. 12.0
II ⟶ Øvre Rødal — 24 - 2 - — « « - «

Norddal ⟶ Litleås, t. + r. 16 km.; 3 g. uktl.: s. 9.0, ti. 15.0, to. 17.0

Ytterdal ⟶ Indreeide, t. + r. 25.2 km.; 3 g. uktl.: s., o., f. *fm. vinter*, t., t., l, *em. sommer.*
⟶ Kilsti — 10.5 - ; 3 - — —„ —„

Hellesylt ⟶ Voldsæter, t. + r. 28 km.; 3 g. uktl.: ti., to., l, *em.*

4960 ca. 25 km.; 3 g. uktl. *vinter.* ***Sommer:*** søkndagl.

Tryggestad ⟶ Haugen, t. + r. 6 km.; 2 g. uktl.: s., o. *fm.*
Røyrhusbru
⟶ Røyrhus ✉
Inrde Hornindal
Hornindal ⟶ *Fjordane*

✉ Fra Hellesylt s., o, f. kl. 8.0; i Hornindal *em.*
» Hornindal ti., to., l. kl. 11.0 i Hellesylt —

Geiranger ⟶ Oplendskedal, t. + r. 15 km.; 3 g. uktl.: sø. kl. 9.0, ti., to., kl. 20.0

1275 *(sommer-postgang.)*

Djupevatn ✉
Grotli, videre til *Dovrebanen* over Otta, s. d.

Ålesund

I ⟶ Slinning, t. + r. 14 km.; søkndgl. kl. 15.30
II ⟶ Gåseid–Alvik, t. + r. 32 km. søkndgl. kl. 16.0 (samt den ene av to på hinannen følgende helligdager)

5206 34 km. ma., on., lø.
Glomsetbygd
Vallegrend ✉
Svorta ✉
Brusdal ✉

✉ Fra Ålesund kl. 17.0;
„ Glomsetbygd „ 7.30

5277 65 km.; 4 g. uktl. m., o., f., l.
Stettevik
og Stavset ✉
Tennfjord

✉ Fra Ålesund kl. 16.30; i Vestrefjord kl. 18.30
» Vestrefjord - 8.30; - Ålesund - 9.30

Vatne ⟶ Kroksæter, t. + r. 15 km.; 2 g. uktl.: m., f. kl. 18.0
Vatnefjorden ⟶ Langset — 8 — 3 - — t., t., l. - 18.30
Vestrefjord

28 km., 3 g. uktl.: m., o., l.
Utvikbygda

✉ Fra Ålesund kl. 16.0
« Utviksbygda « 7.30

5190 t. + r. 25 km.; søkndgl, (samt den ene av to på hinannen følgende helligdager)
Spjelkavik

✉ Fra Ålesund kl. 16.0
» Spjelkavik » 8.0

⟶ Rødset t. + r. 11 km.; søkndgl. kl. 17.0

5283 11 km. 3 g. uktl.: m., o., l.
Godøy ⟶ Valkeide ✉

✉ Fra Ålesund kl. 15.0; i Godøy 16.0
» Godøy » 8.0; i Ålesund 9.0

5285 12 km. 3 g. uktl.: t., t., l.
Alnesgard

✉ Fra Ålesund kl. 15.0; i Alnes 16.0
» Alnesgard » 9.0; i Ålesund 10.0

»RN« 8217 (»Trollstegvegen«) 57 km.; t., t., l. 10/6–10/9
Valldal
Åndalsnes

✉ Fra Valldal kl. 18.0; i Åndalsnes 20.30
« Åndalsnes « 21.0; - Valldal 23.0

Ålesund

5288 7 km. 3 g. uktl.. m., to., l.
Giske
Giskegjerdet ✉

✉ Fra Ålesund kl. 15.0; på Giske 17.0
» Giske » 8.0; i Ålesund 9.30

„Vigra I" fra Ålesund m., o., l. kl. 15.0 ⟶ Gjøsund ✉—Blindheimsvik ✉

*

5282 »Suløy II«, søkndgl., ***Sula-ruten.***
Langevåg, Salen ✉ Orkevik ✉
Djupvikstranda ✉, Fiskarstrand ✉
Valebukt ✉
Humla
Mauseidvåg ⟶ Røysa, t. + r. 17 km. 2 g. uktl.; o., l.; vinter *fm.*, sommer *em.*,
Eidsnes

✉ Fra Ålesund kl. 15.0 | Fra Eidsnes kl. 7.5
i Eidsnes » 18.15 | i Ålesund » 10.0

*

17 km., søkndgl.
Vegsund,

✉ Fra Ålesund kl. 15.0; i Vegsund kl. 15.30
« Vegsund « 8.30; i Ålesund « 9.0

———— * ————

5160 »RN« 586. søkndgl., ***Hjørundfjord-***
Hundeidvik, Strandabø ✉ ***Barstadvik-ruten.***
Saltrestranda, Ytre Standal,
Storestandal, Trandal ✉
Sæbøbukt
⟶ Tvergrov, t. + r. 22.5 km.; 3 g. uktl.: t., *f.*, l. kl. 20.0
Urke, Skoragard ✉
Viddal, Leiravikja ✉
Norangdal (Øie)
Bjørkebygd ⟶ Sjåstad, t. + r. 18 km.; 2 g. uktl.: o., f. kl. 10.0
Hareid, Hjørungavåg, Vartdal
Nordre Vartdal Masdal ✉
Barstadvik, Festøy

✉ Fra Ålesund kl. 15.0: i Bjørkebygd 20.30
» Bjørkebygd - 5.30; i Ålesund 11.30

*

5260 »***RN*** *592,* (Rute 9) søkndgl., ***Sykkylv-ruten.***
Tusvik, Ikornnes
Sykkylven (også *Sunnm. N.*

I ⟶ Andestad, t. + r. 19.6 km.; 5 g. uktl.: m., t., t., f., l. kl. 17.0
II ⟶ Tjønes — 5.4 - 5 - — m., t., t., f., l. - «

✉ Fra Ålesund kl. 16.0; i Straumegj. 20.0
„ Straumegj. „ 7.0; i Ålesund 10.30

*

Straumgjerde } t. + r. 34 km.; fra Straumgjerde m., t., t., f., l. kl. 17.0
Drotninghaug } (retur snarest med ankomst Straumgj. ca. kl. 20.0)
Erstad ✉

*

19 km. søkndgl.
Emleim, ⟶ Ikornåsvåg ✉; søkndgl.

✉ Fra Ålesund kl. 16.0
» Emleim - 8.0

*

⟶ *Stranda*, søkndgl.
Sykkylven } Også rute 5260
Straumgjerde }
Fjellsæter ✉
Stranda, også Sunnm. N.

✉ Fra Ålesund kl. 16.0; i Stranda 18.0

*

5290 3 g. uktl.: mand., onsd., lø.
Ellingsøy Dyrøy ✉,
⟶ Stokke—Sperre—Hoff, t. + r. 26 km.; 3 g. uktl.: ti., *fm.*, to. *fm.*, l. *em.*

✉ Fra Ålesund kl. 15.30; i Dyrøy kl. 17.50
„ Dyrøy - 6.45; - Ålesund - 9.0

*

5281 m., o., l.
Gjerset ✉, Bunes ✉
Lorgja
Grytestranda
Slyngstad

✉ Fra Ålesund kl. 16.0; i Slyngstad kl. 18.5
» Slyngstad - 6.45; i Ålesund - 9.0

*

Ålesund

5279 søkndgl. til Vagsvik; til Dyrkorn m., o., l.

Skodje | Fra Ålesund kl. 16.0; i Dyrkorn kl. 19.0
» Dyrkorn » 7.15; i Ålesund « 10.0

→ Engsetdal —Erstad, t. + r. 15 km.; 3 g. uktl.: t., t., l. *em.*

Sjøholt I → Skarbø, t. + r. 18 km.; 3 g. uktl.: t., t., l. kl. 18.0
II → Solnørdal, t. + r. 17.3 km.; 3. g. uktl. m., o., f. kl. 18.0

Vagsvik → Sæter, t. + r. 18 km.; 3 g. uktl.: ti., to., l. kl. 19.0

Dyrkorn

5292 m., o., l.; *Ålesund—Bjørnøy*

Storekalvøy, Hamnsundstrand, Terøy, Syvikgrend, Bjørnøysund | Fra Ålesund kl. 15.0
« Bjørnøy - 7.0

5300 »*RN*« *596* søknedgl. ÷ onsd. ***Nordøy-ruten,***

Valderøy (Valderhaug)

→ Valderøya rundt, 11 km.; 4 g. uktl.: m., o., f., l. kl. 17.

Roald → Synes —Blindheimsvik t. + r. 21 km.; 4 g. uktl.: m., o., f., l. 17.30

Gamlemshaug (Skjelten), (og »Hildre«)

→ Syvikgrend, t. + r. 12 km.; 3 g. uktl.: m., ti., l. kl. 18.0

Kjerstad

Haramsøy

→ Ullahamar—Ulla fyr—Ulla, t. + r. 14 km.; 3 g. uktl.: m., o., l. kl. 19.0

Haramsgrend

Longva I → Flem, t. + r. 8 km.; 3 g. uktl.: m., o., l. kl. 19.30
II → Nogva — 12 - 3 — m., o., l. *em.*

Fjørtoft, Myklebost i Haram, Harøy (Steinshamn)

5322 »Hildre«, »*RN*« *565* mand., torsd., lørd ***Vatne-ruten.***

Gamlemshaug, også »RN« 596 (forrige nr.)

Ertevåg, Hildre

Hellandshamn → Remme t. + r. 18 km; 2 g. uktl.: ti., l. kl. 19.0

Brattvåg, også «RN» 596.

Dryna, Midøy

	Søknd.	Helg.
Fra Ålesund	kl. 14.30	kl. 15.30
i Vestnes	« 17.0	« 18.0
fra --	« 17.0	« 21.0
i Åndalsnes	« 19.10	« 22.15
	m., o., to., l.	ti., f.
Fra Åndalsnes	kl. 7.0	kl. 5.30
i Vestnes	« 10.10	« 7.35
fra —	« 10.15	« 10.15
i Ålesund	« 12.30	« 12.30

5323 c »RN« 8125, 70 km.

Sjøholt

Vestnes

»RN« 610 (Molde-Åndalsn.)

Åndalsnes Raumabanen

Ålesund transitt

Alnesgard
Barstadvik
Bjørkebygd
Bjørnøysund
Brattvåg
Blindheimsvik
Brusdal
Bunes
Bølandet
Dimna
Djupvikstranda
Dyrkorn
Dyrøy
Dryna
Eggesbønes
Eidså
Eidsnes
Bjørnøysund
Ellingsøy
Emleim
Engsetdal
Erstad
Ertevåg
Festøy
Fiskarstrand
Fjellsæter
Fjørtoft
(Fosnavåg)

Gamlemshaug
Garnesgrend
Giske
Giskegjerdet
Gjerset
Gjøsund
Glomsetbygd
Godøy
Grytestranda
Gurskedal
Gurskøy
Haddal
Hamnsundstrand
Haramsgrend
Haramsøy
Herøy på Sunnm.
Hildre
Hjørungavåg
Humla
Hundeidvik
Ikornnes
Ikornåsvåg
Kjerstad
[Kvalsvikøy]
Langevåg
Leiravikja

Longva
Lorgja
Masdal
Mauseidvåg
Midøy
Moldtustranda
Myklebost i Haram
(Nerlandsøy)
Norangdal
Nordre Vartdal
Orkevik
Roald
Rovde
(Runde)
Salen
Saltrestranda
Sjøholt
Skodje
Skoragard
Slyngstad
Spjelkavik
Stavset
Stettevik
Storekalvøy
Storestandal
Strandabø
Straumgjerde

Sundgot
Svorta
Sykkylven
Syvdsbotn
Synes
Syvikgrend
Sæbøbukt
Tranndal
Tennfjord
Terøy
Tjørvåg
Tusvik
Ulsteinvik
Urke
Utvikbygda
Vagsvik
Valderøy
Valebukt
Valkveide
Vallegrend
Vatne
(Vatnefjorden)
Vegsund
Vestrefjord
Viddal
Ytre Standal

Postekspedisjonen

Romsdal R.

Midsund, 5330 3 ➤ Raknes 5520
5335 ➤ Otrøy-Heggdal 2
Tautra i Romsdal ✉
Rekdal
Fiksdal
Tomra i Romsd., 5372
Neråsa
Molde, side 206
[Vestnes, *5323*, 5372 ➤ Tomra
5375. 3 Skorgevik, 5377
*
Vikebukt i Romsdal ➤
Daustad ✉
5370. 3 Tresfjord (Sylte) 5377
*
Sekken (Vestad)
Vågstranda 5575
Eidsbygda (Nordvik)
5485. 3 Leirheim

Tomrafjorden (tirsdagene) ➤ Vestnes

5365

Romsdals postekspedisjon R.
5380, »R. f. N.« 608

Måndalen i Romsdal
Innfjorden } 5400
Torvik i Romsdal
Veblungsnes
Åndalsnes, side 205 } 5405 5

Isfjorden (Stein) 5407 3
➤ *Åndalsnes.*
*

Raumabanen, side 98
»R.N.« M.
Romsdalshorn
Marstein
Flatmark
Verma
Bjorli stoppested
➤ Stugufløten
*

NB. „RN" 598 ★
Daglig forbindelse
Åndalnes
Molde
Ålesund
samt
«RN» 598 og 608
samt — 8125
Åndalsnes
Vestnes
Molde
Ålesund

Lesjaskog
Lesjaverk
Lora
Lesja
Botheim stoppested
➤ Kjøremgrenda
*

Dombås
➤ Oslo
➤ Trondheim } »R. N.« 11

*) »Vestnes — Nerås — Tomra — Fiksdal - Rekdal med bil fra Vestnes onsdag, torsdag og lørdag fm. etter postens ankomst.

Rekdal-Midsund mandag og fredag efter postens ankomst fra Vestnes.

Midsund—Raknes ti. kl. 13, to. kl. 16 og lø. kl. 15 (landpostbud).

Midsund—Otrøy—Heggdal ti. kl. 13.°, to. kl. 16.° og lørd. kl. 15.° (landpostbud).“

Molde »Martha II« ✉ ti., f. kl. 16.°
Oterøy—Heggdal
Midsund
*

Romsdal R.

Daustad
Eidsbygda
Innfjorden
[*Isfjorden
(Leirheim)
(Midsund)
Måndalen i Romsdal
(Nerås)
(Otrøy-Heggdal)
(Rekdal)
Sekken
Skorgevik
Tautra i Romsdal
(Tomra i Romsdal)
Torvik i Romsd.
Tresfjord
[*Veblungsnes
[Vestnes
Vikebukt i Romsdal
Vågstranda
[*Åndalsnes, *direkte*]

* Sydfra overland: *Raumabanen.*

NB.! Stederne i ruten *Romsdal* har f. t. forbindelse med så mange forskjellige skib, at posten fra fjernere steder bør pakkes til de med Romdal R direkte utvekslende ekspedisjoner.

Postekspedisjonerne

Romsdal N., *Nauste-ruten* og Nordmøre—Romsdal

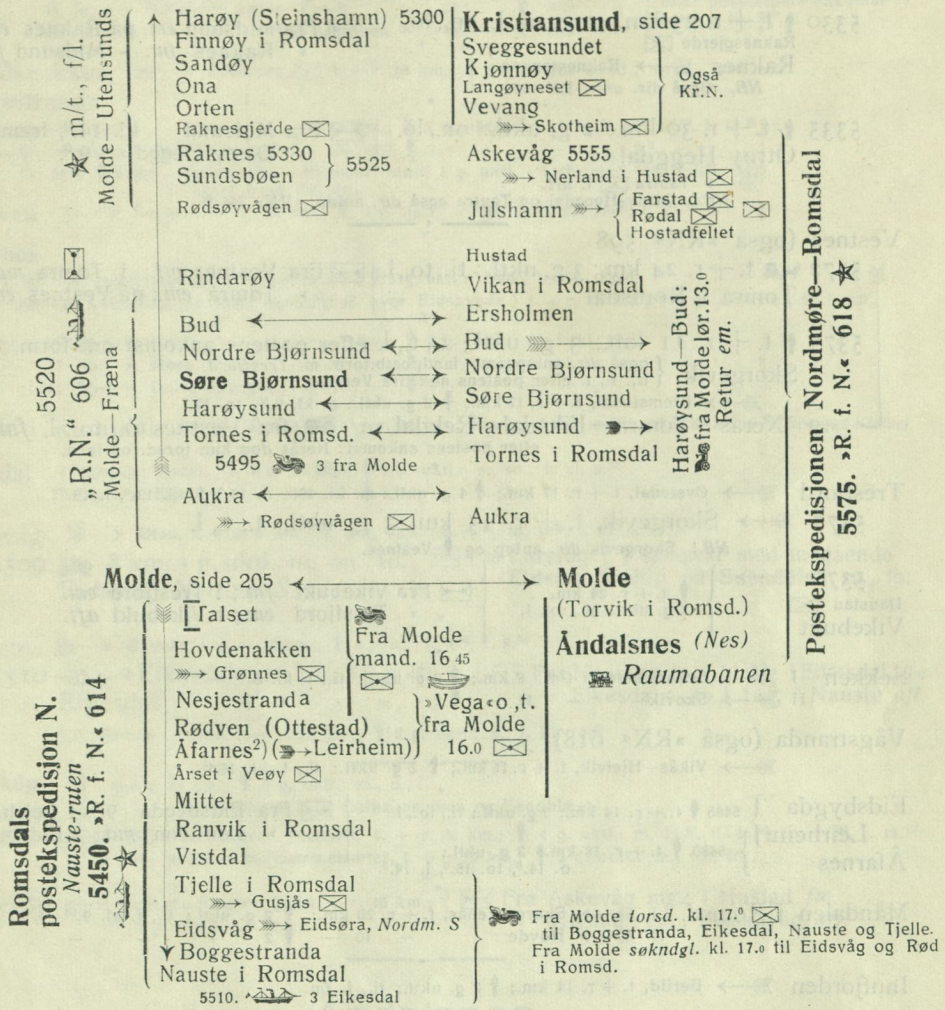

Molde transitt.

(Molde – utensunds og Molde—Fræna).

Aukra *
Bud * †
Finnøy i Romsdal
Harøy
Harøysund * †
Jendemsvorpa
Moen i Fræna
Nordre Bjørnsund *
Ona
Orten
Raknes
Raknesgjerde
Rindarøy
Rødsøyvågen *
Sandøy
Sundsbøen
Søre Bjørnsund *
Tornes i Romsdal * †

Dessuten

Aureosen
Elnesvågen
Rød i Romsd.

Romsdal N.

Nauste-ruten.

Boggestranda†
(Eidsvåg)†
Eikesdal†
Grønnes †
Gusjås †
Hovdenakken†
(Leirheim)
Mittet
Nauste i Romsdal†
Nesjestranda†
Ranvik i Romsdal
Rødven
Tjelle i Romsdal†
Vistdal
Åfarnes
Årset i Veøy†

Nordmøre—Romsdal

Askevåg
Aukra*
Bud*
Ersholmen
Farstad
Harøysund*
Hostadfeltet
Hustad
Julshamn
(Kjønnøy)
(Langøyneset)
Nerland i Hustad
Nordre Bjørnsund*
Rødal
Rødsøyvågen *
(Skotheim)
(Sveggesundet)
Søre Bjørnsund*
Tornes i Romsdal*
(Vevang)
Vikan i Romsdal

*) Også Nordmøre—Romsdal
† — forb. over Molde pr. bil

Merk! Innklamrede steder sendes også overKr.sund. Steder merket med* sendes også over Molde med ruten Molde—Fræna og — Molde—Utensunds.

Supplement.

Rekdal—Midsund hver mandag og fredag efter postens ank. fra Vestnes.
Midsund ⟶ Bjørnarheim (Bjørnerem) t. + r. 12 km.; 3 g. uktl.: tirsd., torsd., lørd.

5330 t. + r. 23 km.; 2 g. uktl.: on., lø.
Raknesgjerde ✉
Raknes ⟶ Raknestangen
NB. Også dir. *anl.* »RN« 606.

✉ Fra Midsund *em.* på Raknes *em.*
» Raknes *fm.* - Midsund *fm.*

5335 t. + r. 30 km.; 2 g. uktl.: on., lø.
Otrøy-Heggdal
⟶ Tautra ✉ f. *aft.*
NB.! Otrøy-Heggdal og Tautra også *dir.* anløp, »RN« 344 b.

✉ Fra Midsund kl. 14.0, fremme 18.0
» Otrøy-Heggd.» 9.0, — 13.0

Vestnes (også »RN« 598

5372 t. + r. 24 km.; 3 g. uktl.: ti., to., l.
Tomra i Romsdal

✉ Fra Vestnes *mf.*; i Tomra *md.*
» Tomra *em.*; på Vestnes *em.*

5375 t. + r. 11 km.; 3 g. uktl: t., t., l. efter postens ankomst om form.
Skorgevik { også *dir.* anløpsamt landpostb.forb. m/ *Tresfjord*
ti,. t., l. efter postens ank. fra Vestnes.
⟶ Fremstedal, t. + r. 17 km.; 2 g. uktl.: o. kl. 9.30, to. 12.0
⟶ Nerås – Tomra—Fiksdal—Rekdal m/ fra Vestnes o., to., l. *fm.*
efter postens ankomst; Nerås *d*og kun torsd. og lørd.

Tresfjord ⟶ Øvstedal, t. + r. 17 km.; 4 g. uktl.: m. kl. 19.0, o. 19.0, f. kl. 13.0, l. 19.

5377 ⟶ Skorgevik, t. + r. 15 km; 3 g. uktl.: t., t., l.
NB.! Skorgevik *dir.* anløp og Vestnes.

5370 ⟶ Daustad ✉ Vikebukt — t. + r. 24 km. 3 g. uktl.: m., o., l.

✉ Fra Vikebukt *fm.*; i Tresfjord *em.*
» Tresfjord *em.*; i Vikebukt *aft.*

Sekken I ⟶ Sekkesæter, t. + r. 8 km.; 2 g. uktl.: ti., f. kl. 6.30
II ⟶ Skovik — 11 — 2 » — - - » —

Vågstranda (også »RN« 618)
⟶ Vikås—Hjelvik, t. + r. 16 km.; 2 g. uktl.: ti., f. kl. 18.45

Eidsbygda — 5485 t. + r. 14 km.; 3 g. uktl.: ti., to., l.
Leirheim
Åfarnes — 5480 t. + r. 18 km.; 3 g. uktl.: o. 14.0, to. 15.0, l. 14.0

✉ Fra Eidsbygda 9.0; i Leirh. *fm.*
» Leirheim *md.*; i Eidsb. *em.*

Måndalen i Romsd. I ⟶ Skare—Venås, t. + r. 20 km.; 2 g. uktl.: ti., f. kl. 9.30
II ⟶ Hovde — 10 — 2 » — - - —

Innfjorden ⟶ Berild, t. + r. 14 km.; 2 g. uktl.: ti., f. *fm.*

Torvik ⟶ Gyldenås, t. + r. 15 km.; 3 g. uktl.: m., to., l. *aft.*

Veblungsnes forb. med Åndalsnes, søkndgl.

Isfjorden I ⟶ Grøvdal, t. + r. 18 km.; 3 g. uktl.: t., t., l. *fm.*
II ⟶ Dale — 23 — 3 » — - - - —
III ⟶ Markenes — 11 — 3 » — - - - —

Harøy I ⟶ Røsok t. + r. 16 km.; 3 g. uktl.: t., t., l. kl. 17.0
II ⟶ Brunvoll—Morsund — 12 — 3 » — —«»— » —

Raknes*) — t. + r. 21 km.; 2 g. uktl.: ti., l. kl. 18.0
Sundsbøen
⟶ Rakvåg, t. + r. 21 km.; 2 g. uktl.: ti., f. kl. 12.0
*) Raknes—Midsund, se 5330, »RN« 334.

Harøysund ⟶ Stavik, t. + r. 12 km.; 3 g. uktl.: t., t., l.

Tornes i Romsdal I ⟶ Stavik, t. + r. 12 km.; 3 g. uktl.: tirsd., torsd., lørd.
II ⟶ Ås—Eidem — 22 — 3 » — — — —

Elnesvågen I ⟶ Bjørsnøs, t. + r. 18 km.; 3 g. uktl.: ti., to., lø.
II ⟶ V. Malmedal-Rødset ✉-Malmedal ✉-Kalvåg ✉ — 27 — 3 « — — — —
(III) ⟶ Moen i Fræna ✉

Aureosen (også dir. forb. med Molde).
I ⟶ Hol, t. + r. 13 km.; 3 g. uktl.: tirsd., torsd., lørd., *em.*
II ⟶ Vågøy — 14 — 3 » — — — — «

Romsdal

Aukra I ⋙→ Rød—Rødsøyvågen ✉ t. + r. 21 km.; 🚶 3 g. uktl.: t., t. efter postskibets ankomst samt l. kl. 9.⁰
II ⋙→ Riksfjord sæter—Løvik — 27 — 🚶 3 » -
III ⋙→ — —Hvalstasjonen — 16 — 🚶 3 » -

*) Hovdenakken ⋙→ Grønnes ✉ t. + r. 10 km.; 🚶 3 g. uktl.: onsd., torsd., lørd. *em.*
Nesjestranda

I ⋙→ Nesje t. + r. 14 km.; 🚶 3 g. uktl.: o. kl. 17.³⁰, to. 18.³⁰, l. 17.³⁰
II ⋙→ Årset*) ✉—I. Horsgård - 23 — 🚶 3 » — - — f. 8.⁰, - —

*) 5470 🚶 5 km.; Hovdenakk.—Nesjestr. inntil 3 g. uktl. i forb. med 5450 [»RN« 343]
*) Årset også dir. anl.

Rødven ⋙→ Dalset, t. + r. 11 km.; 🚶 3 g. uktl.: o. kl. 17.³⁰, to. 18.³⁰, l. 17.³⁰

Åfarnes

I ⋙→ Indre Slemmen, t. + r. 13 km ; 🚶 3 g. uktl.: tirsd., torsd., lørd.
II ⋙→ Leirheim, (se 5380, *Romsdal R.* over Eidsbygda.) t. + r. 18 km.; 🚶 3 g. uktl.: o., t., l. *em.*

Mittet I ⋙→ Dale, t. + r. 7 km.; 🚶 2 g. uktl.: o., l. kl. 19.³⁰
II ⋙→ Mork — 11 — 🚶 2 » — - - » —
III ⋙→ Indre Skorgen — 10 — 🚶 2 » — - - » —

Tjelle i Romsdal ⋙→ Gusjås ✉ t. + r. 16 km.; 🚶 2 g. uktl.: to. kl. 10.⁰, s. kl. 16.³⁰ *(Se også Kleive)*

Vistdal I ⋙→ Opdal, t. + r. 15 km.; 🚶 3 g. uktl.: s., to., f. kl. 9.³⁰
II ⋙→ Elgenes — 13 — 🚶 3 » — s., to., f. » —

Eidsvåg ⋙→ Øien, t. + r. 9 km.; 🚶 3 g. uktl.: ti. 8.³⁰, to. 9.³⁰, l. kl. 9.³⁰
5500 🚗 8 km. 3 g. uktl.: m., on., to. Eidsøra, *Nordm. S.* | ✉ Fra Eidsvåg } i samsvar med inngående » Eidsøra } skip på Sunndalsfj. m., to.

Nauste ⋙→ Øverås, t. + r. 18 km.; 🚶 s., to. l. 9.³⁰, f. 8.³⁰
5510 🚗 »Eikesdal«, 26 km. 3 g. uktl. Eikesdal | ✉ Fra Nauste s.,to.,f. kl. 8⁰.; i Eikesdal 13.0 » Eikesdal o., to.,l. 14.⁰; i Nauste *aft.*
⋙→ Finset, t. + r. 22 km.; 🚶 2 g. uktl.: s., f. kl. 14.¹⁵

Vevang } t. + r. 18 km.; 🚶 3 g. uktl.: m., o., f.
Julshamn } om Skotheim ✉, Solheimsviken og Sandblæst.
⋙→ Rødal ✉ —Vassenden—Tverfjell, t. + r. 20 km.; 🚶 4 g. uktl.: m. 11.³⁰, ti. 16.³⁰, to. 11.³⁰, f. 15.¹⁵
I ⋙→ Skarset—Gammelsæter, t. + r. 13 km.; 🚶 3 g. uktl.: m., to., fr.

Askevåg ⋙→ II Hustad—Nerland ✉ t. + r. 16 km.; 3 g. uktl.: m., to., f. | ✉ Fra Askevåg mg.; i Hustad *fm.* » Hustad *em.*; i Askevåg *aft.*

Åndalsnes.

5405 🚗 5 km.; 5 g. uktl.: m., o., to., f., l. kl. 9.⁰ Veblungsnes | I korrespondance med *Raumabanen* og rute 5323

5407 🐎🚗 8 km.; 3 g. uktl.: m., to., l. Isfjorden (Stein) også *dir.* anl. | ✉ Fra Åndalsnes *em.* » Isfjorden «

🚢 „Måna" ✉ fra Åndalsnes ti., fr. kl. 7.⁰ ⋙→ Torvik, Måndalen, Vågstranda
[« Molde » « « 16.⁰ ⋙→ — — —]

🚢 „Måna" ✉ fra Åndalsnes m. *em.* ⋙→ Innfjorden

5323 c 🚗 »RN« 8125, 70 km.; dagleg (søkndgl.)
Ålesund
Sjøholt
Vestnes
🚗 »RN« 610 (Molde-Åndalsnes)
Åndalsnes
🚂 *Raumabanen* ★

	Søkn.	Helg.
✉ Fra Ålesund	kl. 14.³⁰	kl. 15.³⁰
i Vestnes	» 17.⁰	» 18.⁰
fra —	» 17.⁰	» 21.⁰
i Åndalsnes	» 19.⁴⁰	» 22.¹⁵
	m., o., to., l.	ti., f.
Fra Åndalsnes	kl. 7.0	kl. 5.30
i Vestnes	« 10.10	« 7.35
fra —	« 10.15	« 10.15
i Ålesund	« 12.20	« 12.20

Romsdal.

5323 »RN« 598 *dagl.*, Åndalsnes-ruten

Åndalsnes)*	Fra Åndalsnes kl. 22.0	Fra Ålesund	kl. 13.0
	helligdager „ 21.0	i Molde	„ 16.30
Molde	i Molde „ 0.15	fra —	„ 16.45
	helligdager „ 23.15	i Åndalsnes	„ 19.0
Ålesund	- Ålesund „ 5.0		
	helligdager „ 3.30		

*) Åndalsnes —Vestnes—Ålesund 70 km.; søkndgl. ; se under Ålesund.

Molde.

I → Fuglset—Årø t. + r. 10 km.; søkndgl. kl. 9.0

(II) 3 g. uktl.: ti., to., l. (Landpostbud-tjeneste)

Eiskrem

Aureosen → Jendemsvorpa | Fra Molde kl. 13.15

(III) → Rød i Romsdal og Eidsvåg; fra Molde *søkndgl.* kl. 16.0

(IV) → Boggestranda, Eikesdal, Nauste, Tjelle, fra Molde ma. kl. 16.0

(V) → Fanneosen, Talset, Hovdenakken, Grønnes, Nesjestranda Årset (Fra Molde) mand. kl. 16.0.

5415 t. + r. 20 km.; 3 g. uktl.: t., t., l. | Fra Molde kl. 9.0, fremme *fm.*

Strande i Romsdal | « Strande *fm.* — *md.*

[*NB.* Også over Hjelset.]

5440 10 km.; 3 g. uktl.: t., t., l. | Fra Molde kl. 13.0, fremme *em.*

Bolsøya | » Bolsøya » 9.0, — *fm.*

5355 »*RN*« *8276*, 38 km.; *2 g. dagl.*

Hjelset → Eidesæter, t. + r. 10 km.; 3 g. uktl.: ti., to., l. kl. 8.0

5420 t. + r. 18 km.; 3 g. uktl.: t., t., l. | Fra Hjellset 8.30, fremme *fm.*

Strande (også fra Molde *dir.*) | » Strande *em.* — *em.*

Kleive *i ruten Opdal—Tingvoll—Angvik—Molde; se side 107*

I → Istad—Botterlia, t. + r. 22 km.; 3 g. uktl.: t., t., l. kl. 11.30

II → Gusjås—Fanneosen — 28 — 2 » — ti., l. » —

III ← Skjevik, t. + r. 10 km. 3 » — t., t., l. *em.*

5436 4 km.; 3 g. uktl.: t., t., l. | Fra Hjellset *fm.*, fremme *fm.*

Talset | » Tallset *mg.*, — *fm.*

I → Solemdalsgjerdet, t. + r. 10 km.; 2 g. uktl.: ti., lø. *fm.*

II → Ullaland — 12 — 2 » — - - —

Furset

Batnfjordsøra

Gjemnes

→ *Kristiansund*

5495 50 km.

Elnesvågen → Moen i Fræna—Rødset—Malmefjord—Kolberg

Tornes i Romsdal | Fra Molde søkndgl. *em.*

Harøysund | (Så vel tur som retur til forskjellige tider)

Bud

„Måna" fra Molde ti., fr. kl. 16.0 | → Torvik—Måndalen

[„ Åndalsnes » » » 7.0 | → Vågstranda

„Vega" fra Molde tirsd. og fred. kl. 16.30 til Nesjestranda, Rødven og Åfarnes.

sdgl.: *Molde*—Tingvoll—*Opdal*

Strande i Romsd., Kleive, Hjelset, Botterlia, Osmarka, Angvik, Opdal | Fra Molde kl. 14.0; i Tingv. 16.30 „ Tingvoll - 10.55; i Molde 13.15

Kristiansund.

⋙→ Nordlandsøya rundt (15 km.) om Dale, Sommerro, Gløsvåg, Ødegård og Vikan; ✝ søkndgl. kl. 8.⁰ (samt den annen av to på hinannen følgende helligdager).

5615 „*RN*“ *626*, 3 g. uktl.: m., to., l. Grip
✉ Fra Kristiansund kl. 9.⁰
„ Grip i retur straks

5750 „*RN*“ *8375*, 40 km.; søkndgl. (Kristiansund)
(ferjen „Trygge“)
✉ Fra Kr.sund kl. 16.⁰; i Batnfjordsøra *aft.*
„ Batnfjordsøra *mg.*; i Kr.sund kl. 9.45

Gjemnes
Batnfjordsøra { I ⋙→ Skei—Øre ✉—Dønnem, t.+r. 20,6 km.; ✝ 3 g. uktl.: ti., to., lø.
II ⋙→ Knutset - - 16 » ✝ 3 - — « « «

»RN« 631 ✉, søkndgl.
Bruhagen
Kvistvikbukt ✉
Kvernes
Gjemnes
Torvikbukt
5630 ✝ t.+r. 20 km.; 3 g. uktl.: m., to., l.
Haugbuen,
Dalen
Osmarka
✉ Fra Torvikbukt *fm.*; på Osmarka *md.*
„ Osmarka *mg.*; i Torviksbukt 9.⁰

5595 og
5596 »*RN*« *632* ✉
Rensvik, også Nordm.—To.
Kvalvik
Kvisvik, Nastad ✉
Nordkvalvåg ✉
Aspa
Sallaupen ✉, også Dovrebn. II
Bergsøy, også Nordm.—Su. ✱
Bukksaspa ✉

»*RN*« *624* og *625* ✉

5600, *Indre rute*, „RN“ 625 ✉
Bremsnes på Nordmøre
⋙→ Sandbukt—Grønbukt—Nyland—Futseter—Øksenvågen; ✝ 3 g. uktl.: t., t., l. kl. 17.⁰
Bruhagen, også *Nordm. Su.* og »RN« 633
⋙→ Kristvikbukt ✉—Sørvik, t.+r. 11 km.
✝ 4 g. uktl.: m., t., t., l. kl. 18.⁰
Kristvikbukt ✉
Rokset, Kvernes, Kjørsvik ✉
Storlandet (Stokke), Skjerset ✉
Afset, Buskenes ✉
Sørstrand

5605 *Ytre rute*, „RN“ 624 ✉
Sveggesundet (også *Nordmør—Romsdalen*
Ekkilsøy
Bådalen (Nekkstad)
⋙→ Hol—Ba—Trøvoll—Vebenstad—Nedal, t.+r. 17 km.; ✝ 3 g. uktl.: t., t., l. *em.*
Søfstad ✉, Henda
Kjønnøy (også *Nordm. R.)* Hasløy ✉
Langøyneset ✉, Ljøsøy, Lauvøysund, Kårvåg
Vevang (også *Nordm. R.*)
⋙→ Skotheim ✉

Lyngstad, Visnesgrend ✉
Fagerengbog,
Steinsgrenda (Haga)
Eide på Nordmøre
⋙→ Nås—Vågsbø—Ø. Halås, t.+r. 11 km.; ✝ 3 g. uktl.: m., o., f. kl. 8
Svanvikja på Nordmøre ✉
⋙→ Sorsetgrenda

5656, »RN« 8390. ***Kr.sund—Opdal*** 🚂, se Dovrebanen s. 107.

Kristiansund transitt.

Afset
Aspa
Batnfjordsøra
Bergsøy
Birkestrand
Bremsnes på Nordmøre
[*Bruhagen*]
Buksaspa
Buskenes
Bådalen
*Bårdset**
Eide på Nordmøre
Ekkilsøy
Fagerengbog
[*Flatsetsundet*]
Grip
Hasløy *
*Henda **
[*Kanestraum**]
Kjørsvik
*Kjønnøy**
Kristvikbukt
Kvalvik
[*Kvernes*]
Kårvåg
Langøyneset
Lauvøysund
[*Leira på Nordmøre*]
Ljøsøy
Lyngstad
Nastad
Nordkvalvåg
[*Rensvik*]
Rokset
Sallaupen
Skjerset
[Skotheim]
Sorsetgrenda
Steinsgrenda
Storlandet
Svanvikja på Nordmøre
[*Sveggesundet*]
Søfstad
Sørstrand
[*Torjulvågen**]
[*Torvikbukt*]
[*Vevang*]
Visnesgrend
Øre

*) Også de med * merkede steder skal iflg. skr. fra postmesteren i Kr.sund pakkes til *Kristiansund transit.*

Postekspedisjonen Nordmøre—Vinjeøra

5730. »R. f. N.« 639

Kristiansund, side 207
[Tømmervåg, 5742
Sør-Halsnes
Indresæter
Bårdset,
*Vågland 5733
Fuglvåg
Indre Foldfjorden, (Vågosen)
Valsøyfjord (Otnes)
Engjan på Nordm. *5790*
Valsøybotn
Lerviklandet
[Lurvik på Nordm. } 5790. Nord-
Aure } møre—Tr.heim
Auresundet (Lindås)
Indre Aure (Todal)
Engdal
Staurset } 6
Vinjeøra }
5745. 2 Kyrksæterøra
→ *Ut-Trøndelag*

* —

[Aure]
Indre Foldfjorden
Fuglvåg
Auresundet
(Bårdset)
Engdal
(Engjan på Nordm.)
Indre Aure
Indresæter
Lerviklandet
(Staurset)
Sør-Halsnes
[Tømmervåg]
Vågland
(Valsøybotn)
(Valsøyfjord)
(Vinjeøra)

Postekspedisjonen Nordmøre-Smøla

5750. »R. f. N.« 620

Kristiansund, side 207
Hallarøy
Sørsmøla (Ringsøy)
Jøstølen
Odden på Nordm (Oiholmen)
Sundholmen ✉
Vestsmøla (Råkholmen)
Brattvær
Veidholmen
Nordsmøla (Hopen)
Steinsøysund
Nordvikja på Smøla
Austsmøla (Vikan)
Nerdvikja (Nelvika)
Innsmøla (Straumen)
Rosvoll
Arnøysund ✉
Leira på Nordmøre, 5732

Arnøysund
Austsmøla
Brattvær
[Hallarøy]
Innsmøla
Jøstølen
[Leira på Nordm.]
(Nerdvikja)
Nordsmøla
Nordvikja på Smøla
Odden på Nordm.
Rosvoll
Steinsøysund
Sundholmen
Sørsmøla
Vestsmøla
Veidholmen

* —

Postekspedisjonen Nordmøre—Frøya

5755. »R. f. N.« 622

Kristiansund, side 207
Gullstein
Nordheim
Vinsternes
Foldfjorden
[Nerdvikja]
Edøy
Kyrhaug
* [Lesund på Nordm. 5790 Nm.-Trh.]
Grisvågøy
Lya ✉
Sørhitra (Forsnes)
Kvenvær Ytre (Risøsund)
Kvenvær (Stein)
Titran
Grefsnesvågen (Grefsnes)
Melandsjø
5835. 3 Straum i Hitra
*
Monsøy
Heggåsen
Bustvika
Storhallaren
Flatvalsundet
5764
Tuvnes
Hamarvik
Sistranda (→ Dyrvik fr.)
5836. 2 Inntian
*
(Også Ut-Trøndelag (5820))

[Bustvika
[Dyrvik
Edøy
Flatvalsundet
[Foldfjorden
Grefsnsesvågen
Grisvågøy
Gullstein
Hamarvik
Heggåsen
Inntian
Kvenvær
Kyrhaug
Lesund
Lya
[Melandsjø
[Monsøy]
[Nerdvikja]
Nordheim
Sistranda
Storhallaren
Straum i Hitra
Sørhitra
[Titran]
[Tuvnes]
Vinsternes
Ytre Kvenvær

*) *Grisvågsøy—Lesund* ekstrapost søndag *fm.* og torsdag *em.*

Merk! *Flere midlertidige forbindelser i Nordm.—Vinjeøra og Nordm.—Smøla måtte sløyfes.*

NB. Indklamrede steder bør fra fjernere steder pakkes til henholdsvis *Dovrebanen III Trondheim—Bergen.*

Postekspedisjonen
Nordmøre—Sunndalsøra
5620. »R. f. N.« 635

Kristiansund, side 207.

Bruhagen (Kristvik), 5600
Flatsetsundet, 5600
Kvernes, 5600
Torvikbukt, **5596**
5630. 3 Osmarka

5595
»R.N.« 632 og 633

*

[Bergsøy (Berge) (5596)
Buksaspa ✉

Øydegard, også Dovrebn. II, *(side 107)*
5633. 3 Kanestraum

*

Kvalvåg på Nordmøre
Hoem
Flemma

Også »RN« 633
Kr.sund—Hoem

Gyl (Sandvika)
Tingvoll ⋙➤ Molde

også Dovrebn. II, (side 107)

Angvik
Rausand ⋙⟶ lørd.
Eidsøra
[5500. Eidsvåg 5450, 5575]

Rausand—Flemma—Kristiansund

*

Fjøseid, 5644
Jordalsgrend
Øksendal ⋙➤ Skråndal ✉
Ålvundfjord
Ålvundeid
⋙⟶ Storbråtin ✉
Sunndalsøra

Ekstra-post on., lø. til forb. m/ bilruten Opdal st.—Kr. N.

også Dovrebn. II, (side 107)

5656. 6
Furugrenda
Grøa på Nordmøre
Romfo
Gjøra
Lønset
Olbu
Vognill
Opdal
⋙⟶ Hafsås ✉ Krokbygda ✉ Svisdal ✉

Postekspedisjonen
Nordmøre—Todalen
5680. »R. f. N.« 637

Kristiansund, side 207.
[Rensvik (Rena), 5596]
Årsund
[Kanestraum ⋙➤ Øydegard]
Halsanaustan ⋙➤ Bårdset

Torjulvågen.
Bøfjorden (Skrøvsetvik)
Snekkvik ⋙➤ Gravvoll ✉
Årnes på Nordmøre
Glærem — mand., onsd., torsd.
Surna
⋙➤ Syltegrend ✉
5705. 3
Surnadal
Vindøla
Øvre Surnadal
Rindal
Rindalsskogen
Storås
Drogsetmoen ✉
(Svorkmo)
⋙➤ Løkken Verk
I ⋙⟶ Dovrebanen II
(II ⋙⟶ Trondheim

Kr.sund—Kvanne Surna — Rindalsskogen ⋙➤ Trondheim »Møre-linjen«. 3: ti., to., fr.

*

Stangvik med „Møre-linjen" m., to.
Vågbø i Nordmør, også *Dovrebanen*, se s. 107

*

Meisingset, også Dovrebn. II, *(side 107)*

*) Kvanne med »Møre-linjen« m., to.
Nordvikstranda
Svinvik ✉
Todalen

*) Ekstra-post m., to. til forb. med »Møre-linjen« i Kvanne

Dovrebanen, «R.N.» 8 (Se side 107)

S.	To.
Angvik	**Bøfjorden**
[Bruhagen]	**[Bårdset]**
[Bukksaspa]	[Drogsetmoen]
[Eidsøra]	**Glærem**
Fjøseld	Gravvoll
[Flatsetsundet]	**[Halsanaustan]**
Flemma	**[Kanestraum]**
[Furugrenda]	**[Kvanne]**
[Gjøra]	**Løkken Verk**
Grøa på Nordmøre	**[Meisingset]**
[Gyl]	**Nordvikstranda**
[Hafsås]	**Rensvik**
Hoem	**[Rindal]**
Jordalsgrend	**[Rindalsskogen]**
[Krokbygda	**Snekkvik**
Kvalvåg på Nordmøre	**[Stangvik]**
[Kvernes]	**[Storås]**
[Osmarka]	**[Surna]**
Rausand	**[Surnadal]**
[Romfo]	Svinvik
Skråndal	Syltegrend
[Storbråtin]	**Todalen**
[Sunndalsøra]	**[Torjulvågen]**
[Svisdal]	**[Vindøla]**
[Tingvoll]	**[Vågbø]**
[Torvikbukt]	**[Øvre Surnadal]**
Øksendal	**Årnes på Nordmøre**
[Øydegard]	**Årsund**
[Ålvundeid]	
[Ålvundfjord]	

Supplement.

Nordmøre—Vinjerøa

Tømmervåg ⟿ Fætten—Jægtevik—Golmen, t. + r. 8 km.; 🚶 3 g. uktl.: mand., torsd., lørd. . . . .

Bårdset Løvik—Sæter—Korsnes, t. + r, 18,5 km.; 🚶 2 g. uktl.: m. kl. 7.30, to. kl. 12.30

Vågland I ⟿ Liabø—Kletten—Taknes—Strand, t. + r. 25 km.; 🚶 3 g. uktl.: m., to. kl. 12.0 f. kl. 17.0
II ⟿ Liabøtrø—Gjengstø—Betten ✉ — Sæter — 24 - 🚶 3 - — m., to., l. kl. 11.0

Valsøyfjord I ⟿ Hendset—Kråknes—Hennen, t. + r. 14 km.; 🚶 3 g. uktl.: tirsd., torsd., lørd. . . .
II ⟿ Bratset—Gjestad — 12 - 🚶 2 - — ti. 9,30, f. 12.30

Engdal ⟿ Gåsviktrøen—Rodal, t. + r. 12 km.; 🚶 2 g. uktl.: m., to.

5745 *b* **Kyrksæterøra—Trondheim** 🚂 111 km. «RN» 8530.: man., ti., to., lø.

Hemneskogen ✉
Vinjeøre
Staurset, Søvassli ✉
Vassli ✉, Svorkbygda ✉
Fannrem (på tur *fra* Tr.heim)
Trondheim

✉ Fra Kyrksæterøra kl. 7.0
i Vinjeøra „ 7.30
- Trondheim „ 10.45

Fra Trondheim kl. 17.0
i Vinjeøra „ 20.10
- Kyrksæterøra „ 20.45

Flatsetsundet (også med skib »RN« 625 og 632)
I ⟿ Endreset—Kystvågen—Flatøy—Møst, t.+r. 11 km.; 🚶 3 g. uktl.: t., t., l. kl. 18.0
II ⟿ Flatsetøy—Frei—Elven—Or — 12 - 🚶 3 - — - - - - 18.0

Torvikbukt (Også med skib »RN« 633 og 635)
5630 🚶 t. + r. 20 km.; 3 g. uktl.: ti., to., l.
Haugbuen, Dalen
Osmarka

✉ Fra Torvikbukt *fm.*; fremme *md.*
» Osmarka *mg.*; — ca. 9.0

Øydegard
5633 🚶 t. + r. 30 km.; 3 g. uktl.: m., o., to.
Langset, Ulset, Gjengset, Grimstad, Liabø
Kanestraum, *Nordm.—Todal*

✉ Fra Øydegard *em.*; fremme 16.30
» Kanestraum 18.0; — *aft.*
«til forb. med bilruten Kr.sund—Opdal.»

Nordmøre—Sunndalsøra

Flemma ⟿ Fagerli—Flemsæter—Blikås, t. + r. 20 km.; 🚶 2 g. uktl.: m., to. 17.30

Gyl
5635 🚶 t. + r. 17 km., 2 g. uktl.: m., to.
Torjulvågen, *Nordm.—Todal*

✉ Fra Gyl *em.*; fremme ca. 18.0
» Torjulvåg ca. 19.0; — *aft.*
«til forb. m/ bilruten Kr.sund—Opdal.

Tingvoll
⟿ *a* Rimstad 🚶 2 g. uktl.: ti., f. kl. 15.30
⟿ *b* Rimestad—Indre Stølan—Ormset, t. + r. 12,5 km. 🚶 3 - — t., to., l. - —

Angvik ⟿ Brubakk—Katvik—Brakstad, t. + r. 11 km.; 🚶 2 g. uktl.: m., to. *em.*

Eidsøra ⟿ Eidsvåg ti., f., l. i forb. med utg. Nordm.—Su.
⟿ Fresvik, t. + r. 10 km.; 🚶 2 g. uktl.: m., to. *aft.*

Øksendal ⟿ Skråndal ✉ —Mosbøen—Brandstad, t. + r. 26 km.;
🚶 3 g. uktl.: m.kl. 19.0, to. kl. 17.0 og lørd. *mg.*
Ålvundeid ⟿ Holtan—Valset, t.+r. 26 km.; 3 g. uktl.:m., to., kl.l. 16.30

Øksendal 🚤 *—Ålvundeid*
Fra Øksendal on., lø. 10.30
i Ålvundeid — 14.0
i samband med 🚂 Dovrebn.—Kr.sund

Sunndalsøra 🚂 ⟿ Opdal, se side 107 *(Dovrebanen)*

Nordmøre

Nordmøre—Todalen

Rensvik (også med skib, «RN» 633)
⋙→ Bolga—Valen, t. + r. 14½ km.; 🚶 3 g. uktl.: t., t., l. *fm.* (retur *em.*

Kanestraum
I ⋙→ Kamsvåg-Vatn—Fløistad, t. + r. 12 km.; 🚶 2 g. uktl.: t., f. kl. 18.0
II ⋙→ Sandvik—Rakstang—Li — 16 - 🚶 2 - — » » - —

5633 ⋙→ Øydegard, *Nordm. Sunndalsøra.* 2 g uktl.: m., to.

Halsanaustan
I ⋙→ Rø—Vullum—Indre Reitan, t. + r. 8 km.; 🚶 2 g. uktl.: ti. kl. 14.0, fr. kl. 10.30
II ⋙→ Åkvik—Hønsvik—Fjærvik — 15,5 - 🚶 3 - — s. kl. 10.0, ti. kl. 17.0, f. kl. 17.30

5684 🚶 og 🚌 t. + r. 18 km. 2 g. uktl.: ti., fr.

Åsbø, Gjerstad | ✉ Fra Halsanaustan } til forb. med Nordm.—Todalen
Kleivset | » Bårdset }

Bårdset.

Bøfjorden
I ⋙→ Settemsøra—Bø—Berget t. + r. 8 km.; 🚶 2 g. uktl.: tirsd. og fred.
II ⋙→ Heggemsnes—Settemsdalen — 16 - 🚶 2 - — —«—

Snekkvik
⋙→ Åsgård—Sjøheim—Gravvoll ✉ t. + r. 31 km.; 🚶 3 g. uktl.: tirsd., fred., lørd.

🚌 ma., on., to.

Glærem
I ⋙→ Garte—Møkkelgjerd—Sjøflot, t. + r. 10 km. 🚶 3 g. uktl.: t., to., l. *mg.*
II ⋙→ Bevre—Heggset — 13 - 🚶 3 - — » » » —

Surna I ⋙→ Syltegrend ✉—Tellesbø—Mogstad, t. + r. 24 km.; 🚶 3 g. uktl.: tirsd. to., lørd.
II ⋙→ Åsen — 16 — 🚶 3 - — » — » » —

5705 🚌 »*RN*« *8441* 82 km.; m., o., l., kl. 8.30 [FraL økken Verk kl. 13.0]

Surnadal
Vindøla ⋙→ Moøyan—Svean—Gulla, t. + r. 16 km.; 🚶 3 g. uktl.: m., o., f.
Øvre-Surnadal ⋙→ Dalsegg-Dønheim, — 16 - 🚶 3 - — » » l.

Rindal
I ⋙→ Broset—Sunna Handelslag t. + r. 10 km.; 🚶 3 g. uktl.: t., t., l. kl. 15.0
II ⋙→ Grønlien — 12 - 🚶 2 - — o., l. - —
III ⋙→ Løfall—Røn—Håkonsli — 25 - 🚶 3 - — t., t., l. - —
IV ⋙→ Stomprød—Helgetun — 29 - 🚶 3 - — t., t., l. - —

Rindalsskogen
⋙→ Grøtan—V. Gåsvatn—Perslien, t. + r. 29 km.; 🚶 3 g. uktl.: t., t., l. kl. 15.0

Drogsetmoen ✉

Storås
(Svorkmo) | ✉ Fra Surna kl. 8.30; i Løkken Verk 12.0
Løkken Verk | » Løkken Verk » 13.0; i Surna 15.45

Vågbø i Nordmør, mad., onsd., fred. m/ bilruten Kr.sund—Opdal; se *Dovrebanen*, s. 107.
⋙→ Kringstad—Storset—Aksnes, t. + r. 12 km.; 🚶 3 g. uktl.: ti., to., lørd.

Meisingset
I ⋙→ Sagen—Åsprong—Sandnes, t. + r. 17 km.; 🚶 3 g. uktl.: ti., to., l. kl. 16.0
II ⋙→ Havdal gj. Hanheimsbygda — 24 - 🚶 3 » — « « « - 18.0

Ålvundfjord (Bare med bilruten Kr.N.—Opdal)
⋙→ Seljebø—Fuglvåg—Sesbø—Mulvik, t. + r. 17 km.; 🚶 2 g. uktl.: tirsd., fred.

Kvanne ⋙→ Haugen—Lien, t. + r. 18 km.: 🚶 3 g. uktl.: mand., torsd., lørd.

Todalen ⋙→ Kvenset—Hala—Trudvang—Taløy, t. + r. 19 km.; 🚶 3 g. uktl.: mand., torsd., lørd.

Ut-Trøndelag postekspedisjon.

Trondheim—Ut-Trøndelag.

5840 »R. N.« 660 *Stjørna-ruta* ✯ **Trondheim**, side 215

5770 »R. N.« 661 *Hemne-ruta* ✯ **Trondheim**

5820 »R. N.« 662 *Hitra-ruta.* ✯ **Trondheim**

Byfjorden

Stadsbygd ⟷ Stadsbygd
⟶ Børstingen ✉
Ingdalen i Fosna ⟷ Ingdalen ⟷ Ingdalen
⟶ Bjørnbet ✉
Selbekken (Lensvik) ⟷ Selbekken ⟷ Selbekken
Størdalsbugen ⟷ **Størdalsbugen**
Rissa ⟷ Rissa (også 5790, Nordmør—Trondheim) Rissa
Selva ⟷ Selva ⟷ Selva
Hasselvika ⟷ Hasselvika ⟷ Hasselvika
[Brekstad, 5790 *Nordm.-Trh.* Brekstad ⟶ Brekstad

6395. 3 Uthaug
6410. 6 * Ophaug, Bjugn, Indre Bjugn, Oksvoll, Vallersund — *Trh.-Namsos* — *Se side 225*

Mølnbukt, Stavøy, Imsterfjorden (Kongensvold), Vingvågen — Også 5840

Leksa
Hestvika (også 5770, 5790 5840)
Fjellværøy
Tranvikan i Fosna
Fillan
Ansnes
Barmanfjorden (Vikan)
Også »R. f. N.« 662)
Heggåsen (**Også »R.f.N.«** 662)
Melandsjø ⟶ Smogasjøen ✉
5835. 3 Straum i Hitra
*
Dolmøy (Kjerringvåg)
Hamarvik (Også «R.f.N.» 663)
Flatvalsundet
5764 3 Tuvnes
* — **5755***
Storhallaren
Bustvika
Titran
Monsøy
Hestnes
Grefsnesvågen
Kvenvær
Gjøssøy
Ytre Kvenvær, (**Risøysund**) — 5755*

Fevåg * 5860 ⟶ Høybakken — Også over Trondh.-Namsos
Høybakken, 5860, ⟶ Indre Bjugn
Revsneshagen
Husbysjøen
Stallvik,
Råkvåg
Hestvika, Mølnbukt, Stavøy — Imsterfjorden, Vingvågen, Hemnskjil — Også 5770
*

Hestvika også Nordm.-Tr.h.
Sandstad,
Hemnskjel (5790, 4840)
Åstfjorden, (Vågan)
Indre Åstfjorden, (Mjønes)
Snillfjorden (Skorild)
Ytre Snillfjorden, (Volden)
Heimsjøen
Storoddan
Tannvikvågen
Krokstadøra
Kyrksæterøa
⟶ Hemneskogen ✉
[5780. 3 Hellandsjøen, 5790]
•
(5745 3 Vinjeøra,
⟶ Tr.heim

5820.

»RN« 663 *Halten-ruta.* ✯

Trondheim
m., o., f. kl. 23.0

Størdalsbugen
Selva
Brekstad, Beian — 2
Storfosna
Nordbotn
Knarrlagsund
Ansnes
— (Også **»R. f. N.«** 662)

Heggåsen, Hamarvik, *Sistranda — 5755*
5836, Inntian
*
Dyrvik (også Nordm.-Frøya)
5837. Uttian

Svellingen, Nord-Dyrøy, Leirvikhamn — 5755*
Gurvikdal
Kverva, Sula i Fosna, Bogøyvær — 5755*
Vadsøysund
Gjæsingen
Sørburøy
Sauøy
Nordbuan
Halten

* 5755. «R. f. N.» 622, over *Nordmøre—Frøya.*

Av rundskriv fra postmesteren i Trondheim:

Hasselvika, Fevåg, Revsneshagen, HusebysJøen, *Råkvåg* — ✉ Fra Hasselvika mand. og tirsd.
« Råkvåg onsd. o g torsd.
Post til rutestedene sendes fra Tr.heim med Byfjord-skipet disse dager.

*

Innhitra—Sandstad—Hestvika — fredag: Post til Innhitra og Sandstad sendes med Halten-ruta fra Trondheim fredag kl. 4.0

*

Mølnbukt. Post til Mølnbukt sendes alltid over Selva.

*

Ut-Trøndelag.

Ansnes
Barmanfjorden
Bjørnbet
Beian
[Bustvika]
***Bjugn**[1])
[Bogøyvær]
***Brekstad**
Børstingen
Dolmøy
[Dyrvik]
Fevåg
Fillan
Fjellværøy
[Flatvalsundet)
Gjæsingen
Gjøssøy
[Grefsnesvågen]
Gurvikdal
Halten
[Hamarvik]
***Hasselvika**
[Heggåsen]
Heimsjøen
***Hemnskjel**
Hemneskogen
[Hestnes]
***Hestvika**
Husbysjøen
Høybakken
Imsterfjorden
Indre Bjugn
Indre Åstfjorden
Ingdalen i Fosna
[Inntian]
Knarrlagsund
Krokstadøra
(Kvenvær)
(Kvenvær Ytre)
[Kverva]
***Kyrksæterøra**[2])
Leksa
[Leirvikhamn
[Melandsjø]
[Monsøy]
Mølnbukt
Nerskaudal
Nordbotn
Nordbuan
[Norddyrøy]
***Ophaug**
Revsneshagen
***Rissa**
Råkvåg
Sandstad
Sauøy
Selbekken
Selva
[Sistranda]
Skaudalen
Smogasjøen
Snillfjorden
Stadsbygd
Stallvik
Stavøy
Storfosna
[Storhallaren]
Storoddan
[Straum i Hitra]
Størdalsbugen
[Sula i Fosna]
(Svellingen)
Sørburøy
Tannvikvågen
[Titran]
Tranvikan i Fosna
[Tuvnes]
Uttian
***Uthaug**[1])
(Vadsøysund)
Vassli[2])
Vingvågen
Ytre Snillfjorden
Åstfjorden

NB. Innklamrede steder sendes også med Nordmør—Frøya
* Også over Nordmør—Trondheim.
1) — » Trondheim—Namsos.
2) — » Nordmør—Vinjeøra.

Postekspedisjonen Nordmøre—Trondheim.

Trondheim—Kristiansund
5790. »R f. N.« 629 ☆
sø., on., fr. 8.⁰

Trondheim, side 215
Rissa [Kvithyl.] } også *Ut-Trøndelag*
Hasselvika
Brekstad
6395. 3 Uthaug, 6390, *Trondheim-Namsos*
*
6410. 6 Ophaug
Bjugn, 6390, *Trondheim—Namsos*
6405. 3 Indre Bjugn,
5860. Høybakken
*
Hestvika } Også 5770,
Hemnskjel } *Ut-Trøndelag*
Magerøy
Hellandsjøen (5780 ➠ Kyrksæterøra, *5770*
Innhitra | 5770. *Ut-Trøndelag.*
Laksåvik | 5745 b. ➠ Vinjeøra
➠ Hattevik ✉ —Staurse.t
Kjørsvikbugen (Kjørsvikbukt)
Dromnessundet (Rognan)
Vihals
Stemshaug
Årvågsfjord ✉
Eidestranda,
Grisvågøy (Svinvik)
➠ [Lesund 5755, Nordm.—Fr.
Aure, 5730, } 5795 2.
Lurvik på Nordm. }
Engjan på Nordm. } 5730 Nordm.—V
[Nerdvika, også Nordm.—Smøla
[Kyrhaug } for tiden ba e *Nordm.-Frøya*
[Edøy

Kristiansund, side 207
5758 »R.N.« 631, 632 dagl.
Øre ✉
5355. 7
Furset } 5420. 3 Strande i Romsd. 5415
Hjellset
Molde } 5436. 3 Falset
➠ Åndalsnes-ruten

Aure
Dromnessundet
Eidestranda
[Engjan på Nordm.]
***Furset**
[Gjemnes]
Grisvågøy
Hattevik
Hellandsjøen
***Hjellset**
Innhitra
Kjørsvikbugen
***Kleive**
Laksåvik
Lurvik på Nordm.
Magerøy
[Ophaug]
Stemshaug
***Strande i Romsd**
[Torvikbukt]
Vihals
Årvågsfjord

* Pakkeskun i *sydgående retning* (via Trondheim og Kr.sund) til *Nordmør-Trondheim.*

NB.! Disse steder bør — stort set — pakkes således:
Sydfra på Raumabn. eller Åndalsnes-ruta;
nordfra — Dovrebn. sydg. hurtigrute.

Supplement.

Ut-Trøndelag.

Stadsbygd ⟶ Børstingen ✉—Kvernvika t. + r. 49 km.; 🚶 4 g. uktl.: m., t., t., l. *fm.*

Ingdalen i Fosna ⟶ Bjørnbet ✉—Geiten, t. + r. 16 km.; 🚶 3 g. uktl.: m., o., l. *em.*

Selbekken ⟶ Singstad, t. + r. 14 km.; 🚶 3 g. uktl.: s., o., f. *fm.*

Rissa I ⟶ rundt Botten, t. + r. 29 km.; 🚶 3 g. uktl.: m., o., f. *fm.*
II ⟶ Foss — 21 — 🚶 3 » — —»— —
⟶ Skaudalen ✉—Nerskaudalen ✉— 36 — 🚶 3 » — —»— —

Hasselvika ⟶ Hårberg, t. + r. 9 km.; 🚶 3 g. uktl.: t., t., l. *fm.*

Brekstad, også Nordmør—Trondheim
I ⟶ Brubakken—Vik—Vangenstein, t.+r. 20,5 km.; 🚶 søkndgl. *fm.*
II ⟶ Djupdalen — 15 » 🚶 — kl. 10.0

6395 🚗 2 g. uktl.: ti., fr. Uthaug*) | ✉ Fra Brekstad *em.*; i Uthaug *aft.*
« Uthaug kl. 10.0 i Brekstad *md.*

*) Foruten med dir. skib:
fra Tr.heim tirsd. med Nordmøre—Trondheim
fred. — Halten-ruta
(til avlevering i Brekstad)

Høybakken

5860 🚗 1 g. uktl.: mand. Indre Bjugn | *Høybakken—Indre Bjugn:* mand. Post til Høybakken sendes fra Tr.heim med Byfjord-skipet kl. 16.0.

Stallvik ⟶ Varghiet, t. + r. 16 km.; 🚶 3 g. uktl.: s., o., l. *em.*

Sistranda

5836 🚤 8 km.; 2 g. uktl.: o., l. Inntian

Dyrvik

5837 🚤 6 km.; 4 g. uktl.: s., t., t.. f. Uttian | ✉ Fra Dyrvik *fm.;* fremme *fm.*
» Uttian *mg.;* — *mg.*

Kyrksæterøra, forbindelse også med *Nordmøre—Vinjeøra* over Vinjeøra.
I ⟶ Kjønsvik t. + r. 18 km.; 🚶 2 g. uktl.: o. *mg.*, f. *aft.*
II ⟶ Holden—Aspli — 25 — 🚶 2 » — o., f. *mg.*
III ⟶ Eidsfoss—Likroken — 28 — 🚶 2 » — o. l. —
IV ⟶ Hemneskogen ✉—Hellandsjø, se *Nordmøre – Trondheim*

Melandsjø ⟶ Smogasjøen ✉ t. + r. 12 km.; 🚶 3 g. uktl.: s. t. t. *fm.*

5835 🚶 (🚗) 16 km.; 3 g. uktl.: m., to., l. Straum i Hitra | ✉ Fra Melandsjø *em.;* fremme *em.*
» Straumfjord *mg.;* — *md.*

Flatvalsundet

5764 🏍 km.; 3 g. uktl.: m., to., l. Tuvnes | ✉

Storhallaren ⟶ Fillingsnes, t. + r. 12 km.; 🚶 2 g. uktl.: ti., f. *fm.*

Kverva ⟶ Nordskag—Husvik—Espnes—Valen—Tuvnes—Tvervåg 🚶 2 g. uktl.: m., o.

Nordmøre—Trondheim.

Hellandsjøen

5780 🚗 t.+r. 46 km.; 3 g. uktl.: onsdag, fredag og lørdag; — lørdag til forbindelse med sørgående Nordmøre—Trondheim i Hellandsjøen. Foruten med Nordm.—Tr.heim sendes post til Hellandsjøen med bil-ruten Kyrksæterøra—Tr.heim tirsdager og torsdager.
Hemneskogen ✉
Kyrksæterøra ⛴ { *Ut-Trøndelag* / *Nordm.—Vinjeøra sø.*

Laksåvik ⟶ Hattevik ✉ t. + r. 23 km.; 🚶 2 g. uktl.: o., l. *em.*

Stemshaug ⟶ Hjelen—Fevelen ✉—Bak—Sjøli—Fevelen, t. + r. 20 km.; 🚶 3 g. uktl.: ti. og to. kl. 9.0, f. kl. 16.30

Aure I ⟶ Bjøringen—Torset—Tevik—Vik, t. + r. 22 km.; 🚶 3 g. uktl.: ti. 9.0, to. 9.0, f. 17.0
II ⟶ Lurvik på Nordmøre } 5795, t. + r. 20 km. 🚶 2 g. uktl.: ti. kl. 9.0 f. 18.30 om Ertvåg, Giset og Sletten.

Ekstra: Grisvågøy—Lesund ti., to. til forb. m/ Nordm.-Tr.heim.

Trondheim

Landpostbud søkndgl. *mg.* (kl. 9.^{0}) til I Nardosletta—Tempe, II Tyholt. III Leangen og Lade (til IV Byåsen, se nr. 6080)

6080 t. + r. 21 km.; søkndgl.
Over Byåsen
Ugla
Selsbakk St., *Dovrebanen.*
✉ Fra Trondheim kl. 9.^{0}; i Ugla *fm.*
» Ugla *em.* i Trondheim kl. 14.^{0}

6090 t. + r. 16 km., søkndgl.
Moholtan
Jonsvatnet
Jonsvatnets kursted
✉ Fra Trondheim kl. 11.^{0}; ved Jonsvatnet kl. 11.^{30}
» Jonsvatnet » 9.^{50} i Trondheim - 10.^{80}

6092 37 km.; søkndgl.
Nidarvoll
Bjørkmyr
Bratsberg i Strinda
✉ Fra Trondheim kl. 10.^{0}; i Klæbu 11.^{0}
» Klæbu „ 11.^{15}; i Trondheim 12.^{0}
Digre—Brurok—Fjermstad—Hamar, t. + r. 24 km; 3 g. uktl.: t., t., l., 12.^{0}

Klæbu I Stigen—Grennstad ✉ —Osen, t. + r. 22 km.; 4 g. uktl.: m., t., t., l. kl. 12.^{0}
II Aune—Ølset ✉ Rønningen, — 12 » 3 » — t., t., l. » »

5745 »RN« 8530, Trondheim—Vinjeøra—Kyrksæterøra, se side 210.

5870 »*Orkla*« ✉ søkndgl. fra Trondheim kl. 17.^{20}
lørd. - 16.^{0}
Geitastrand (Ofstad)
I Kjøra ✉ t. + r. 16 km.; 3 g. uktl.: m., o., l. kl. 12.^{0}
II Almli steinbrudd — 14 » 3 » — » » » *fm.*

5920 »*RN« 8650,* 25 km, søkndgl.
Åsbygda ✉
Trolla ✉
Bosberg Hangran ✉
✉ Fra Trondheim kl. 9.^{15}; i Spongdal *fm.*
» Spongdal *mg.* » Trondheim *mg.*
I Onsøyen meieri—Flak t. + r. 16 » 3 g. uktl.: t., t., l. *em.*
II Vorset—Langørgen—Haugan — 18 - søkndgl. kl. 12.^{0}

Steinshylla ✉ Spongdal
5915 »RN« 8540, t.+r. 90 km. søkndgl.
Øysandan
Buvika Lerådalen—Leireggja ✉ t. + r. 14 km.; 3 g. uktl.: t., t., l. kl. 9.^{80}
✉ Fra Trondh. kl. 9.^{40}; i Orkanger 11.^{10}
» Orkang. » 14.^{0}: i Trondh. 15.^{40}

Børsa
5940 15 km.; søkndgl.
Eggkleiva
Svorkland Ro—Lefstad—Råbygda, t. + r. 7 km.; 3 g. uktl.: t., t., l. kl. 14.^{0}
Skaun
✉ Fra Børsa *fm.*; i Skaun *md.*
» Skaun 9.^{30}; i Børsa *fm.*

Viggja
Thamshamn
5850 »*RN« 30,* 25 km.
Orkanger Øien, t. + r. 10 km.; søkndgl. kl. 12.^{0}
5882 6 km.; 4 g. nktl.: m., t., t., l.
Gjølme
✉ Fra Orkanger 12.^{0}; i Gjølme 13.^{0}
» Gjølme 10.^{30}; i Orkang. 11.^{15}

Bårdshaug stoppested
Follo —
Fannrem
I. Svorkbygda ✉ t. + r. 26 km.; 3 g. uktl.: t., t., l. kl. 13.^{0}
II. Brubakk—Øyum—Solbu t. + r. 21 km.; søkndge kl. 13.^{0}.
5890 t. + r. 13 km.; 3 g. uktl.: t., t., l.
Sølbergshaugan
Asbjørnslettet ✉, —Doro ✉ t. + r. 27 km.; 3 g. uktl.: t., t., l. *fm*
✉ Fra Fannrem 13.^{0}; fr. 15.^{0}
» Sølbergh. 10.^{0}; » 11.^{8}.

Svorkmo
5896 t. + r. 28 km. 4 g. uktl. m., t., t., l.
Brattli ✉
Aunan ✉
Hoston [Øyalia ✉ midlert. nedl. t. + r. 12 km. 2 g. uktl.: to., l. kl. 17.^{15}]
✉ Fra Svorkmo 13.^{15}; i Hoston 17.^{0}
» Hoston 8.^{0}; i Svorkmo 11.^{30}

5915 🚂, forts. av ruten (Trondheim —) Orkanger—Berkåk
Løkken Verk
⟿ Bjørneli, t. + r. 10 km.; 🚶 søkndgl. *em.*
5705 🚂 »RN.« 814 ⟿ *Nordmør N.* over Surna ⛴
5908 🚂 »RN« 810, 51 k.m søkndgl.
Meldal
5905 🚌 8 km. søkndgl.
Kvamsgjerdet
✉ Fra Meldal 16.0; fremme 16.30
» Kvamsgj. 14.50; — 15.20
Jerpstad
Grindal
Rennebu
✉ Fra Løkken Verk 15.10; i Berkåk 17.0
» Berkåk 10.40; i Løkken V. 12.40
Stamnan ⟿ Berkåk, 🚂 *Dovrebanen*

⛴ »*RN« 675* ✉
Vanvikan ⟿ Balstad—Roten—Litle Kråkmo, t. + r. 34 km.; 🚶 3 g. uktl.: t., t., l. *mg.*
Hindrem
Tautra i Trøndelag

6100 ⛴ »*RN« 670, Innherad* ✉
Holmberget ✉
⟿ Frosta*) ⟿ Tautra i Trøndelag og Småland ✉
I ⟿ Åtlo ✉, Kvamman ✉, Fånes ✉ t. + r. 33 km.; 🚶 5 g. uktl.: t., o., t., f., l. *fm.*
II ⟿ Galtvik—Haugan—Nygård — 7 - 🚶 4 » — t., o., t., l. »
III ⟿ Nidarheim—Viken—Juberg — 8 - 🚶 5 » — m., t., o., t., l.»

*) *Frosta* over Åsen *onsd.* (Fra Tr*heim m/ Nordlandsbn. kl. 9.[85]).

Leksvik
I ⟿ Myran—Aune—Veiskift, t. + r. 24 km.; 🚶 3 g. uktl.: m., o., f. *fm.*
II ⟿ Hamarberg—Hoven — 25 - 🚶 3 » — » » » —
Saltvikhamn,
Naust, Ytterøy } over Jørstadsjøen stoppested se »RN« 670

Levanger, Nordlandsbanen
Mosvik, Vangshylla (Vangshylla og så over Sakshaug; se Nordlbn. s. 218).
Venneshamn, Vestvik } 6126 🚌 5 km.; 5 g. uktl. i fo.b. m/ postskib
Kverngjerdet ✉ } 6127 🚌 25 km.; 1 g. uktl., når Trongsundet kun har ett uktl. anl.
Trongsundet, Verrabotn } 6128 🚌 10 km.; 1 g. uktl., når Verrabotn kun har ett uktl. anløp.
⟿ Brandås ✉, t. + r. 24 km.; 🚶 2 g. uktl.: s., o.
Verrastranda (Skjelstad), Med hest til Skjelstad stoppested, når Verrnstranda kun har 3 uktl. anløp.
Tua ⟿ Gotvassli—Sandseter—Selen—Kruven, t. + r. 44 km.; 🚶 2 g. uktl.: m., to.
Foldafoss, også 6 g. uktl. fra Steinkjer
Kirknesvågen ⟿ Sakshaug o. v. søkndgl. Se Nordlandsbn. s. 218

Steinkjer, Nordlandsbanen
Vadaneset, Malm ⟿ Steinkjer; 6 g. uktl. Se Steinkjer (No. 6318).

Trondheim utgående [transit]

Navn	Utveksler med:	Navn	Utveksler med:	Navn	Utveksler med:
Bjørkmyr	Trondheim	*Kverngjerdet		*Tautra i Tr.lag	Trondh. og Nordlandsb.
Bosberg	Trondheim	*Kvammen på Frosta	Trondh. og Nordlandsb.	Trolla	Trondheim
Bratsberg i Str	Trondheim	*Leangen, Strinda*	Trondh. og Nordlandsb.	*Trongsundet	Trondh. og Nordlandsb.
Buvika	Trondheim	*Leksvik*	Trondh. og Nordlandsb.	*Tua	Trondh. og Nordlandsb.
Børsa	Trondheim	Leireggja	Trondheim	*Ugla*	Trondheim
Eggkleiva	Trondheim	*Malm	Trondh. og Nordlandsb.	*Vadaneset	Trondh. og Nordlandsb.
*Foldafoss	Trondh. og Nordlandsb.	*Moholtan*	Trondheim	*Vangshylla	Trondh. og Nordlandsb.
*Frosta	Trondh. og Nordlandsb.	*Mosvik	Trondh. og Nordlandsb.	*Vanvikan*	Trondheim
*Fånes	Trondh. og Nordlandsb.	*Nardosletta*	Trondheim	*Venneshamn	Trondh. og Nordlandsb.
Geitastrand	Trondheim	*Naust	Trondh. og Nordlandsb.	*Verrabon	Trondh. og Nordlandsb.
Grennstad	Trondheim	*Nidarvoll*	Trondheim	*Verrestranda	Trondh. og Nordlandsb.
Hangran	Trondheim	*Saltvikhamn	Trondh. og Nordlandsb.	*Vestvik	Trondh. og Nordlandsb.
Hindrem	Trondheim	*(Selsbakk st.)	Trondheim	*Ytterøy	Trondh. og Nordlandsb.
*Holmberget	Trondh. og Nordlandsb.	*Skaun*	Trondheim	*Ølset*	Trondheim
Jonsvatnet	Trondheim	*Spongdal*	Trondheim	*Øysandan	Trondheim
*Kirknesvågen	Trondh. og Nordlandsb.	*Småland	Trondh. og Nordlandsb.	*Åsbygda*	Trondheim
Kjøra	Trondheim	Steinshylla	Trondheim	Åtlo	Tr.heim og Nordlandsbn
Klæbu	Trondheim	*Svorkland*	Trondheim		

*** Disse steder pakkes og merkes (sydfra, over-land) *Innherad.***

Meråkerbanens postekspedisjon.

Trondheim ★ 8.20 — side 215 —

(Trondheim—Storlien).

6150. »RN« 33

Stoppesteder fælles med *Nordlandsbanen.*

(Lademoen stoppested)
Leangen i Strinda
Charlottenlund i Strinda
Ranheim ⋙→ Reppegrenda ✉
(Vikhamar stoppested)
Malvik
Midtsandan ✉
Hommelvik
6155. 🚂 3 Mostadmark
[Muruvik stoppested]
Hell ⋙→ 6170 🚂 6

Elvarli
Selbustrand
Selbu ⋙→ Kolset ✉
6185. 🚂 3
Evjegjerdet
Hyttbakken
⋙→ Rollset ✉
Flaknan
Storaunet
Gressli ✉
Tydal

Hegra ⋙→ Skjølstadmarkja ✉ *
6200. 🚶 3 Forradal
*

Sona
Flornes
Gudå
Meråker jarnvegsstasjon ✉

⋙→ **Meråker** ⋙→ { Gilland ✉ / Nustadfoss ✉

Kopperå
(Storlien, Sverige)

(Elvarli)
(Evjegjerdet)
(Flaknan)
Flornes
Forradal
Gillan
Gressli
Gudå
Hegra
(Hell)
[Hommelvik]
(Hyttbakken)
Kolset
Kyrkvollmoen
Kopperå

(Malvik)
Meråker
Meråker jarnvegsstasjon
Midsandan
Nustadfoss
[Ranheim]
[Reppegrenda]
Rollset
(Mostadmark)
(Selbu)
(Selbustrand)
Skjølstadmarkja
Sona
(Storaunet)
(Tydal)

NB. Ovenstående indklamrede fælles stoppesteder (med sideruter) pakkes særskilt og merkes *Trondheim—Hell.*

Supplement

Malvik ⋙→ Vikhamar—Bostad meieri, t. + r. 18 km.; 🚶 søkndgl.

*

Hommelvik
6155 🚂 t. + r. 26 km.; 3 g. uktl.: m., o., f.
Høgsli
Sneisen
Mostadmark
✉ Fra Hommelvik *fm.*; fremme *md.*
Mostadmark *em.* — *aft.*

*

Hell I ⋙→ Veiset—Dyva—Støberg—Setnan, t. + r. 24 km.; 🚶 søkndgl. *fm.*
II ⋙→ Berg i Lånke — 14 - 🚶 3 g. uktl.: t., t., l. *fm.*
6170 🚂 »*RN*« *8820,* 76 km. søkndgl.
Elvarli
Sesåsøyene
✉ Fra Hell kl. 10.20; i Selbu ca. kl. 12.0
„ Selbu „ 16.30; i Hell „ „ 18.0
6173 🚶 t. + r. 18 km.; søkndgl.
Sesås
Selbustrand
✉ Post utveksles ved Sesåsøyene med orgående bil
⋙→ Solem—Grøtte—Amdal, t. + r. 20 km.; 🚶 3 g. uktl.: t., t., l.

*

Selbu I ⋙→ Kolset ✉, t. + r. 14 km.; 🚶 3 g. uktl.: m., o., f., *fm.*
II ⋙→ Avtrætvik — 17 - 🚶 5 - — „ — „
⋙→ Renåen — 28 - 🚶 2 - — o., l. *md.*
III ⋙→ Innbygden — 12 - 🚶 5 - — m., o., t., f., l. *fm.*
6185 🚂 t. + r. 92 km.; 3 g. uktl. *tur* t., t., l., *retur* m., o., f.
Evjegjerdet } 🚶 3 g. uktl.; m., o., f.
Hyttbakken }
✉ Fra Selbu kl. 12.30; på Hyttbakk. 14.03
„ Hyttbakk. 10.05; i Selbu 11.30
⋙→ Rollset ✉—Stokmo, t. + r. 10 km.; 🚶 3 g. uktl.: t., t., l.

*

Flaknan
Storaunet
Tydal
} 🚶 t. + r. 54 km.; 3 g. uktl.: t., l. *em.* om Gressli ✉ Hegset og Aune

⋙→ Kyrkvollmoen ✉, t. + r. 30 km.; 🚶 3 g. uktl.: t., t., l.
⋙→ Stugudal, t. + r. 18 km.; 🚶 3 g. uktl.: t., t., l.

*

Fra Selbu t., t., l. kl. 13.0 i Tydal - - - 16.30
Fra Tydal m., o., f. kl. 8.30 i Selbu - - - 11.45

Hegra I ⋙→ Skjølstadmarkja Raumo—Rolseng—Ålmo, t. + r. 30 km.; 🚶 5 g. uktl.: m., t., t., f., l. *fm.*
På retur om Kyllo, Trøyte til veikrysset.
II ⋙→ Sundset-Bjørgan-Einang-Midtkil-Sørkil-Ingstad — 20 - 🚶 3 - — m., o., f. -
III ⋙→ Holm—Moan—Ysteberg—Eidum — 18 - 🚶 3 - — t., t., l.
6200 🚶 t. + r. 34 km.; 3 g. uktl.: t., t., l.
Grønset—Bratsberg
Dalsaunet—Fossen
Forradal
✉ Fra Hegra kl. 11.30; i Forradal kl. 19.30
„ Forradal „ 5.30; i Hegra - 9.45

*

Gudå ⋙→ Elvran—Skolheim—Smemo—Funtaunet, t. + r. 12 km.; 🚶 5 g. uktl.: m., t., t., f., l.

*

Meråker I ⋙→ Nustadfoss ✉—Boset—Stokke—Gillan ✉ t. + r. 34 km.; 🚶 2 g. uktl.: o., l. kl. 14.0
II ⋙→ Langsåbakk i Færsdalen — 41 - 🚶 2 - — o., l. *em.*

*

Nordlandsbanens postekspedisjon.

(Trondheim—) Hell—Grong—(Namsos—) Mosjøen.

6220. »R. f. N.« 31.

Trondheim ★ kl. 9.[85]

— side 215 —

Stoppesteder fælles med *Meråkerbanen*:

Lademoen stoppested
Leangen i Strinda
Charlottenlund i Strinda
Ranheim ⋙→ Reppegrenda ✉
Vikhammer stoppested)
Malvik
Midtsandan ✉
Hommelvik
6155. 3 Mostadmark
*

Hell
6220 („RN" 15
6170 6, kl. 10½
Elvarli
(Sesås 6173) ⋙→ Selbustrand
Selbu } 6184
6185. 3 Evjegjerdet
Hyttbakken
Flaknan
Gressli ✉
Storaunet
Tydal

I.

Stjørdal ⋙→ Kårstad ✉
Skatval
⋙→ { Hollan ✉ / Vinnan ✉
Langstein
Åsen
6235. 6 Åsenfjord ⋙→ Kastrå ✉
*
Ronglan
6287. 6 Ekne
*
Skogns Stasjon
6240. 6 Skogns Markabygd
*

Levanger, side 221
(6109. *Innherad* ⋈)
*
Rinnan
Verdal ⋙→ Lysthaugen ✉
6266. 6
Stiklestad ⋙→ Leksdalen ✉
Leirådalen ✉
Vuku
6270 3
Inndalen
Vaterholm ✉
Sul
Inna i Verdal
*
6275. 3
Ullvilla
Helgådalen
Skjækerfossen ⋙→ Veren ✉
*
Røra ⋙→ Hylla ✉
6122. 6
Sakshaug ⋙→ Kirknesvågen
6120 6
Utøy
Vangshylla } også Innherad
Kirkeoesvågen }
⋙→ Sakshaug
Sparbu
Mære
Vist
6123. 6 Sandvollan
*

Steinkjer, side 222
(6100. *Innherrad*)
*

Forts. næste spalte.

Forts. fra forr. spalte.

Steinkjer, side 222.
6350 6
Føling
Klingsundet
Øvre-Kvam
*
6310 7 *(Steinkjer—Namsos)*
Asp ✉
Jådåren
Beitstad
6315 4
Bartnes
Hamaren ✉
*
Sprova
Elda
Namdalseid
Rødhamar (Rauhamar)
Bangsund 6475
Lundreina ✉
Spillum i Namdalen
6330. 3 Bangdalen
*
Namsos, 6390.6385
*

II.

Byafossen
Fossemvatnet
Sunnan
6355 6
Binde
Stod ✉
*
Valøy i Stod
Jørstad
Snåsa
Agle
Lurudal ✉
Formofoss
6530. 3
Skjelbreid
Nordli
6537 2
Kveli i Liene ✉
Tunnsjøen 6536
*
6535 1
Murumoen ✉ { For tiden kun til Murumoen (Gåddede Sverige)
6540 3
Sørli
*
Grong
⋙→ Forsland ✉
»RN« 35 ★ ⋙→ *Namsos.*
Øyheim
Øysletta
Skogmo st.
Overhalla { »RN« 9235, går ut fra Namsos
6 »RN« 9235
Flasnes
Sætervollen
Høylandet I Namdalen
6496 3
Flott ✉
Øvre Høylandet
6498 3
Kongsmoen
Øysvoll ✉
Skage i Namdalen
Namsos
*

Fortsettelse næste side.

III.

Grong (forts. fra forrige spalte).

6
Bergsmo
*
6499 3
Heimdalshang ✉
Fjerdingen ✉
Harran (også over Gartland st.)
Lindsetmoen
*
Gartland st.
→ Harran (Fiskum)
Harran st.
Aunfoss ✉
Lassemoen st.
Trongfoss → Lindsetmoen { utveksling 3 ganger i uken
Brekkvasselv → Bjørhusdal ✉
6510 3
Finnvollan (→ Namsskogan)
Limingen → Møkkelvik ✉
6528 3
Nordre Grong
*
Bjørhusdal st.
Namsskogan
(→ Finnvollan
→ Brekkvasselv)
*
Bjørnstad st.
Smalåsen -
Majavatn
Sefrivatn
Holmvassås st.
Svenningdal
Trofors ←
Laksfors st.
Eiterstraum st.
Kvalfors st.
Aufles st.
Kroken (Susendal)
Hattfjelldal → { Mikkeljord ✉ Ivarrud ✉ Åkervik ✉
Klovimoen ✉
→ Fiplingkroken
Fjellbekkmo ✉
Fellingfors
Grane i Vefsen
Laksfors
6746 3
Grubben ✉
Varntresk
→ Raudli ✉*)
Mosjøen , side 244
„RN" 9300 3
*
„RN" 9318 6
Halsøy i Vefsen
Fustvatnet
Steinmoen ✉
Angermo ✉
Elsfjord
*
Søfting
Holandsvika
Drevja → Rognrygg, t. + r. 24 km.; 3 g. uktl.; m., to., l. *fm.*
Toven st.
Drevvatn
Elsfjord
→ Seljeli ✉
Røssåa st.
Bjerka -
→ Bjerka i Helgeland
*
Finneidfjord →
Dalselv st.
Mo
Mid-Helgeland ★
6840. *Hemnesberget—Svartvassmo.*
[ferje)
Finneidfjord 6839 3
(] Mula
Bjerka i Helgel.
Vallabotn
Solhaugstranda
Korgen 6725
→ Krokselmoen ✉
Bleikvasslia
Svartvassmo ✉
→ { Røssvassbukt ✉ Raudli ✉*)

*) Budene i landpostbud-rutene Varntresk—Raudli ✉ og Bleivanslia—Raudli ✉ korresponderer på brevhuset (Raudli).

Nordlandsbanen.

I.

*Asp
*Bangdalen
*Bangsund
*Bartnes
*Beitstad
Ekne
*Elda
(Elvarli)
(Evjegjerdet)
(Flaknan)
Føling
(Gressli)
*Hamaren
Helgådalen
Hell
Hollan
(Hommelvik)
Hylla
(Hyttebakken)
Inna i Verdal
Inndalen
*Jådåren
Kastrå
Klingsundet
Kårstad
Langstein
Leirådalen
Leksdalen
Levanger, dir.
*Lundreina
Lysthaugen
(Malvik)
(Midtsanden)
(Mostadmark)
Mære
*Namdalseid
(Ranheim)
(Reppegrenda)
Rinnan
Ronglan
*Rødhamar
Røra
Sakshaug
Sandvollan
(Selbu)
(Selbustrand)
Skatval
Skjækerfossen
Skogns Markabygd
Skogns Stasjon
Sparbu
*Spillum i Namdal.
*Sprova
Steinkjer, dir.
Stiklestad
Stjørdal
(Storaunet)
Sul
(Tydal)
Ulvilla
Utøy
Vaterholm
Verdal
Veren
Vinnan
Vist
Vuku
Øvre-Kvam
Åsen
Åsenfjord

*) *Steinkjer—Beitstad—Namsos*

NB. Innklamrede steder pakkes særskilt og merkes *Trondheim—Hell.*

II.

(Steinkjer—Grong)

Agle
***Aunfoss**
Bergsmo
Binde
Byafossen
*Fjerdingen
Flasnes
Fløtt
Formofoss
Forsland
Fossemvatnet
***Grong**
***Harran**
Høylandet i Namd.
*Heimdalshaug
Jørstad
(Kongsmoen)
Kveli i Liene
***Lindsetmoen**
Lurudal
Murumoen
Nordli
Overhalla
Røysing
Skage i Namdal.
Skjelbreid
Snåsa
Stod
Sunnan
Sætervollen
Sørli
Tunnsjøen
Valøy i Stod
Øvre Høylandet
Øyheim
Øysletta
Øysvoll

* I *nordgående* retning.

III

(Grong—Mosjøen)

*Angermo
Aunfoss
Bjørhusdal
Brekkvasselv
Drevja
Drevvatn
Elsfjord
Fellingfors
Finnvollan
*Finneidfjord
Fiplingkroken
Fjellbekkmo
Fjerdingen
*Fustvatnet
Grane i Vefsen
(Grong)
Grubben
*Halsøy i Vefsn
Harran
Hattfjelldal
Heimdalshaug
*Hemnesberget
Holandsvika
Ivarrud
Klovimoen
Laksfors
Limingen
Lindsetmoen
Majavatn
Mikkeljord
(Mo)
(Mosjøen)
Møkkelvik
Namsskogan
Nordre Grong
(Raudli)
Sefrivatn
Svenningdal
Søfting
Trofors
Trongfoss
Varntresk
Åkervik

* Også Mid-Helgeland

Nordlandsbanen.

Supplement

Stjørdal.

I ⟶ Rostadskillet—Vikan, t. + r. 20 km.; søkndgl. *fm.*
II ⟶ Mælen—Kårstad ✉ — 33 - — -
III ⟶ Øyan—Beistad — 16 - 3 g. uktl.: t., t., l. -
IV ⟶ „ —Mæle — 7 - søkndgl.

*

Skatval I ⟶ Hegge—Fløan—Alstad—Rykke, t. + r. 26 km., 3 g uktl.: t., t., l. *fm.*
II ⟶ Hollan ✉ — Devle—Vollan—Voll — 25 - 3 - — — „
⟶ Hilan—Utsetås—Bakken — 14 - 2 - — t., l. *em.*
III ⟶ Bremset—Auran—Vinnan ✉ Utbygdi — 3 - — t., t., l. *fm.*

*

Åsen

6235 12 km.; søkndgl.
Åsenfjord
Kastrå ✉

✉ Fra Åsen kl. 11.45; i Åsenfjord kl. 12.30
„ Åsenfjord *em.*; i Åsen „ 16.0

*

Ronglan

6237 5 km.; søkndgl.
Ekne

✉ Fra Ronglan kl. 12.0; i Ekne kl. 12.30
„ Ekne „ *mg.* i Ronglan „ *fm.*

*

Skogns Stasjon

⟶ Lynvatnet rundt og om Grytegrend t. + r. 20 km. 3 g. uktl.; m., o., f. kl. 11.0

6240 11 km.; søkndgl.
Skogns Markabygd

✉ Fra Skogn St. kl. 13.0; i Skogns Markabygd 13.30
» Skogns Markab. kl. 9.0; ved Skogn St. 9.30

Levanger

I ⟶ Eggen 'om Wesche' t. + r. 22 km.; 4 g. uktl.: m., t., t., l. kl. 12.30
II ⟶ Mule—Okkenhaug ✉ — 25 « 5 - — m., t., t., f., l. - —
III ⟶ Okkenhaug ✉—Buran — 33 « søkndaglig - 12.0

Verdal.

I ⟶ Lysthaugen ✉ og rundt i Vinne sokn, t. + r. 33 km.; søkndgl. kl. 13.30
II Trones bruk—Vollhaugen — 21 - — „ —

6266 »*RN*« *9060,* 5 g. uktl.: m., t., t., f., l.
Stiklestad

I ⟶ Leksdalen ✉ — Dalemark, t. + r. 20 km.; 5 g. uktl.: m., t., t., f., l. *md.*
II ⟶ Jermstad—Eklo—Uglen—Haga, t. + r. 17 km.; 4 g. uktl.: ti., o., f., l.

Leirådalen ✉ (ved Volen)
Vuku

6270 35 km.; 3 g. uktl.: m, o., l.

✉ Fra Vuku kl. 11.30; i Inna kl. 13.0
„ Inna „ 14.0; i Vuku „ 16.0

Inndalen
Vaterholm ✉
Sul
Inna i Verdal

*

6275 21 km.; 3 g. uktl.: ti., to., l.

✉ Fra Vuku kl. 13.0; i Skj.f. kl. 14.0
„ Skj.fos. „ 15.0; i Vuku „ 16.0

Ulvilla, Helgådalen
Skjækerfossen

⟶ Veren ✉ og rundt i bygden, t. + r. 42 km.; 2 g. uktl.: o., l. *mg.*

*

Røra ⟶ Hylla ✉, t. + r. 4 km.; søkndgl. kl. 11.30 (fra Hylla kl 12.35).

*

6122 a. 8 km.; Sakshaug

Røra—Sakshaug: søkndgl.

6120 søkndgl. kl. 10.55; tilbake kl. 12.20
Utøy ⟶ Rostad—Stokkan skole, t. + r. 20 km.; søkndgl. *fm.*
Vangshylla } Også *Innherad*
Kirkenesvågen }
⟶ Sakshaug

*

Sparbu ⟶ Sem—Royskje, t+r 30 km.; 3 g. uktl.; ti., to., l. kl. 11.15

*

Mære ⟶ Ålberg, t. + r. 11 km.; 3 g. ukl.: t., t., l. kl. 12.15

*

Vist

6123 6 km.; søkndgl.
Sandvollan

✉ Fra Vist kl. 11.15; på Sandvollan kl. 12 0
„ Sandvollan „ 10.0; „ Vist „ 10.45

Steinkjer

⟹→ Strand, t. + r. 40 km.; 🚶 3 g. uktl.: t., t., l. kl. 12.30

*

6310 🚂 »*NR*« ***9100,*** 78 km.; kl. 14.15

Asp ✉
Jådåren
Beitstad ⟹→ Hatlinghus t. + r. 28 km.; 🚶 3 g. uktl.: t., t., l. kl. 11.45

6315 🚶 t. + r. 35 km.; 4 g. uktl.: m., o., f., l.

Bartnes
Hamaren ✉

✉ Fra Beitstad kl. 12.0 ; i Bartnes 13.0
„ Bartnes - 13.0 i Beitstad kl. 18.0

*

Sprova, Elda
Namdalseid, ⟹→ Skatland, t. + r. 28 km.: 🚶 3 g. uktl.: t., t., l. kl. 12.0
Rødhamar, Bangsund, Lundreina ✉
Spillum i Namdalen

6330 🚶 t. + r. 36 km.; 3 g. uktl.: t., t., l.

Sævik
Klinga
Bangdalen

✉ Fra Spillum kl. 9.0; i Bangdal kl. 12.0
„ Bangdal *md.* i Spillum „ 15.0

⟹→ Solum, t. + r. 20 km.; 🚶 1 g. uktl.: to. *md.*

[⟹→ Namsos.]

6318 🚂 „RN" 9074, 47 km.; søkndgl. kl. 14.15

Malm
Vadaneset
Foldafoss

} også forbindelse med skip Trondheim—Innherad.

*

6350 🚂 35 km.; søkndgl.

Svenning i Egge ✉
Føling, Kné ✉
Klingsundet
Kvamsgrend ✉,
Vestre Noem ✉
Øvre-Kvam

✉ Fra Steinkjer kl. 14.15; i Øvre-Kvam kl. 16.0
„ Øvre-Kvam „ 8.0; i Steinkjer „ 10.0

6302 🚂 10 km.; søkndgl.
Røysing

✉ Fra Steinkjer kl. 13.0 ; fremme kl. 14.15
„ Røysing „ 11.0 ; — „ 12.0

⟹→ Sørtun om Tolstad t. + r. 30 km.; 🚶 3 g. uktl.: t., t., l. *fm.*
⟹→ Gaulstadbygdi — 35 - 🚶 3 „ — t., t., l. *fm.*

* * *

Sunnan

6335 🚶 6 km.; søkndgl.
Binde

✉ Fra Sunnan kl. 13.15; i Binde kl. 14.30
„ Binde „ 11.30; i Sunnan „ 12.45

*

Jørstad ⟹→ Kjøbli — Mediås, t. + r. 32 km.; 🚶 3 g. uktl.: t., t.,l. kl. 12.30

*

Snåsa I ⟹→ Brønstad—Langnes, t. + r. 33 km.; 🚶 4 g. uktl.: m., o., f., l. kl. 12.30
II ⟹→ Skavlan—Dal — 13 - 🚶 4 - — —„— „ —

*

Formofoss

6530 🚂 »RN« 9260, 72 km. 3 g. uktl.:

Skjelbreid
Nordli

✉ Fra Formofoss m., o., f. kl. 17.15 i Nordli « « « » 19.45
Fra Nordli t., t., l. 7.0 i Formofoss « « « 9.30

⟹→ Totsås—Nes, t. +r. 22 km.; 🚶 2 g. uktl.: ti., l. *em.*

6537, t. + r. 33 km.; 2 g. uktl.: 🐎🚌 ti., 🚶 l.

Kveli i Liene ✉ ⟹→ Lerbakk—Bergli—Kvemo, t. + r. 30 km.; 🚶 2 g. uktl.: ti., l. *fm.*
Tunnsjøen
⟹→ Østmo—Limingseter—Deviken, t. + r 40 km.; 🚶 2 g. uktl.: s., to. *mg.*
NR.! Forbindelse over Deviken med Nordre Grong, s. d. (side 224)

✉ Fra Nordli ti., l. kl. 16.0 ; i Tunnsjøen 20.0
» Tunnsjøen - - - 8.0 ; i Nordli 12.0

*

6535 🚶 t. + r. 36 km.; 1 g. uktl.: l.
Murumoen ✉
[Gäddede, for tiden *innstillet*]

✉ Fra Nordli kl. 8.0; i Gäddede 13.0
» Gäddede » 15.0; i Nordli 20.0

*

6540 🚌 t. + r. 38 km.; 3 g. uktl.: tirsd., torsd., lørd. *mg.*
Sørli ⟹→ Mebygd—Jule—Skåle—Østborg, t. + r. 62 km.; 🚶 2 g. uktl.: sønd., onds. *fm.*
⟹→ Inderdalen—Bergslien, — 40 — 🚶 2 » — » » »

* * *

✉ Fra Nordli kl. 16.0; i Sørli kl. 18.0
» Sørli « 18.0; i Nordli « 20.0

Øysletta ⟶ Grande. t. + r. 12 km., 🚶 4 g. uktl.: m., o., f., l. kl. 16.⁰
Skogmo stasjon. *Utveksling av post til og fra Namdalen.*

Overhalla
I ⟶ Himo—Bjøra Br.—Voll—Engstad—Bertnem, t. + r. 31 km.; 🚶 4 g. uktl.: m., o., f., l. *em.*
II ⟶ Kjærstad—Bjørnes—Skjørland—L. Amdal — 25 — 🚶 3 — ti., to., l. *fm.*

6490 »RN« 9235 🚌 40 km. søkndgl. *Ruten går fra Namsos* (kl. 16.⁰)
Flasnes, Sætervollen,
Høylandet i Namdalen
I ⟶ Mørkved—Grongstad—Haugen, t. + r. 17 km.; 🚶 3 g. uktl.: t., t., l. kl. 8.⁰
II ⟶ Børstad—Romstad—Aimås—Brembu, — 18,5 — 🚶 3 » — —»— —
6496 🚌 t. + r. 36 km.; 3 g. uktl.: m., o., f.
Flott ✉
Øvre Høylandet
✉ Fra Høylandet kl. 15.⁰; fremme kl. 17.⁰
» Øvre — » 13.⁰; — » 15.⁰
6498 🚌 t. + r. 40 km.; 3 g. uktl.: m., o., f.
Kongsmoen, ⛵ *Namdalen,* ✱ s. d.

Skage i Namdalen
I ⟶ Mælen—Risted—Gansmo—Selleg, t. + r. 28 km. 🚶 4 g. uktl.: m., o., f., l. *fm.*
II ⟶ Råbakken—Furre—Homstad—Opdal, — 30 — 🚶 3 » — ti., to., l. —
III ⟶ Reinbjør—Omlen—Åsheim—Norddal, — 17 — 🚶 3 » — m., o., f. *mg.*

Grong, ⟶ Medjå—Forsland ✉ (ad nordre side av Namsen) t. + r. 21 km.; 🚶 søkndgl. fm.
6478 🚌 7km. søkndgl.
Bergsmo
✉ Fra Grong *em.*; i Bergsmo *em.*
» Bergsmo » - Grong »
I ⟶ Berge—Rosten—Homo (søndenfor Namsen) t. + r. 20 — 🚶 4 g. uktl.: m., o., f., l. *em.*
II ⟶ Moum—Nedre Sklætt—Vie—Leir—Veiem — 22 — 🚶 4 » — « « « « «
III ⟶ Jørum . . . . . — 11 — 🚶 4 » — « « « « «

6499 🚌 44 km. 3 ganger ukentl.: ti., to., l.

Harran
I ⟶ Urstad—Gartland, t. + r. 11 km.; 🚶 3 g. uktl.: m., o., f. kl. 8.⁰
II ⟶ Rosset—Elstad, — 19 — 🚶 3 » — —»— —
Heimdalshaug ✉, Fjerdingen ✉
Lindsetmoen
NB. Post til *Lindsetmoen* går også over Trongfoss; postutveksling der 3 ganger i uken.

Brekkvasselv
I ⟶ Nessan—Domåsen—Breifossmo, t. + r. 16 km.; 🚶 3 g. uktl.: t., t., l. *fm.*
II ⟶ Bjørhusdal ✉—Namstad, t. + r. 16 km; 🚶 3 g. uktl.: t., t., l. *fm.*
6510 🚌 »RN« 9261, 26 km. 3 g. uktl.: m., o., f.
Finnvollan
✉ Fra Brekkvasselv *em.*; i Limingen *em.*
» Limingen *mg.*; i Brekkvasselv *fm.*
Limingen ⟶ Møkkelvik ✉ — Hansvik—Stallviken, t. + r. 78 km.; 🚶 2 g. uktl.: m., f. *em.*
6528 🚌 9 km.; 3 g. uktl.: t., t., l.
✉ Fra Limingen 19.⁰; i N. Grong 21.⁰
» N. Grong 15.⁰; i Limingen 18.⁰

Nordre Grong
I ⟶ Grøås—Skånalien—Namvatnet, t. + r. 28 km.; 🚶 ti., to. *em.*
II ⟶ Nyvikmo—Deviken, — 30 — 🚶 s., to. *md.*
III ⟶ Nygard—Hudningvatn—Vallervatn — 65 — 🚶 ti., to., l. *em.*

Namskogan ⟶ Håpnes ✉ — Smalåsen t. + r. 40 km., 🚶 3 g. uktl. t., t., l. kl. 18.⁰

Mosjøen ⛵ (Se også side 244).
»RN« 9300 🚌 119 km.; 3 g. ukentl.
✉ Fra Mosjøen t., t., l. 13.⁰ i Kroken 14.⁴⁵
» Kroken m., o., f. 7.⁰ - Mosjøen 11.

Laksfors Grane, Fellingfors Fjellbekkmo ✉
Klovimoen ✉ ⟶ Fiplingkroken t. + r. 38 km.; 🚶 2 g. uktl.: ti., l. *fm.*
Trofors
Hattfjelldal [Kroken, Susendal]
I ⟶ Mikkeljord ✉—Ivarrud ✉ t. + r. 83 km.; 🚌 2 g. uktl.: ti., l. *mg.*
⟶ Ørjedalen — 23 « 🚶 2 » — ti., l. «
II ⟶ Åsheim—Holmen — 29 « 🚶 2 « — « « «
III ⟶ Åkervik ✉—Tustervatnet — 80 « 🚶 3 « — t., t., l. «
⟶ Sjåvik—Vesterbukt — 20 « 🚶 1 « — l. «
IV ⟶ Unkervatnet — 38 « 🚶 2 « — ti. l. «
I ⟶ Grensevoll, (-Sverige.) — 46 « 🚶 2 « — » » *em.*
II ⟶ Gardsmark — 32 « 🚶 2 « — « « «
V ⟶ Dalen — 25 « 🚶 2 » — » » «
6746 🚶 t. + r. 28 km.; 3 g. uktl.: t., t., l.
Grubben ✉
Varntresk
✉ Fra Hattfjelldal 8.⁰ i Varntresk 16.⁰
» Varntresk 8.⁰ - Hattfjelldal 16.⁰
I ⟶ Skjellmo, t. + r. 40 km.; 🚶 2 g. uktl.: s., o. *mg.*
II ⟶ Lindvik—Raudli ✉ — 50 — 🚶 2 » — on., lørd.
III ⟶ Kvalbukt — 25 — 🚶 1 » — «


Rörvik
Kolvereid
Ottersöy
Indre Nœröy
Strand i Namd.
Buöy
Lund
Nœröysteine
Abelvær
Salsnes
Fosnevågen
Faksdal
Seierstad
Finnanger
Jönnvika
Myrvik
Utvorda
Björöya
Skorstad
Fosslandsosen
Elvalandet
Vemundvik
Survik i Namdal
Nord-Statland
Hovika
Etnvika
Lauvnes
Namsos
Spillum i Namd.
Hasvåg i Flatanger
Sör-Flatanger
Tötdal
Bangsund
Sætervik
Opland
Reitan
Vingsand
Sandviksberget
Steinsdalen
Rödhamar
Bangdalen
Yltervåg
Vikbukta
Bessaker
Namdalseid
Sumstad
Hofstad
Elda
Ansteinsundet
Roan
Straum i Fosna
Sör-Kraköy
Nesvalen
Kne
Sprova
Föling
Beitstad
Kiran
Vorpstranda
Sunnan
Hamaren
Jådåren
Malm
Asp
Bartnes
Fosemvatnet
Byafossen
Stokköy
Kirkholmen
Revsnes i Fosna
Skjern
Vadaneset
Steinkjer
Röysing
Linesöya i Fosna
Herfjord
By i Fosna
Foldafoss
Sandvollan
Vist
Törhogg
Å i Fosna
Tua
Mære
Sparbu
Morvoll
Verrastranda
Kirknesvågen
Lauvöy i Fosna
Eidem
Vestvik
Vonneshamn
Sakshaug
Utöy
Lysöysundet
Kverngjerdet
Hylla
Röra
Vallersund
Fauskan
Trongsundet
Vangshylla
Mosvik
Ylteröy
Stiklestad
Verrabotn
Verdal
Tarva
Oksvoll
Saltvikhamn
Nes i Fosna
Rinnan
Lysthaugen
Indre Bjugn
Stallvik
Naust
Levanger
Ophaug
Bjugn
Råkvåg
Okkenhaug
Husbysjöen
Uthaug
Höybakken
Skaugdalen
Skogns St.
Revneshagen
Ekne
Brekstad
Leksvik
Ronglan
Fevåg
Skogns Markabygd
Beian
Garten
Hasselvika
Fånes
Nedre Skaugdalen
Kvamme
Sundalen
Åsen
Selva
Åsenfjorden
Mölnbukt
Rissa
Hindrem
Småland
Tautra-öya
Frosta
Stördalsbugen
Börsting
Langstein
Vanvikan
Korstad
Skatval
Hollan
Skjelstadmarka
Forradal
Selbekken
Vinge
Stjördal
Stadsbygd
Ingdalen i Fosna
Leangen
Charlottenlund
Malvik
Hell
Hegra
Flornes
Björnbet
Nidaros
Ranheim
Hommelvik
Sona

Postekspedisjonen Trondheim—Namsos.

6390, »R. f. N.« 680

Trondheim ☆
— side 215 —

Garten i Fosna { Fra Trondheim ti., to., l. kl. 12.⁰ med »Gartingen«
Uthaug 6395 ⟶ Brekstad ⟶ Ophaug
Bjugn (Ervik nes)
Indre Bjugn. (Strand)

Tarva
Nes i Fosna (Hellem)
Oksvoll } 6410 5
Vallersund }
Fauskan ✉
Lysøysundet } 1(2)
Brekstad }

Brekstad
Ophaug
Bjugn
Indre Bjugn
Oksvoll
Vallersund

✉ Fra Trondheim:
m. kl. 16.⁰ } m/ Byfjord-
o. - « } skip
to. - «
lø. - « m/Hemne-skip

Fra Vallersund:
sø. kl. 16.⁰
ti. - 12.³⁰
to. - 8.⁴⁵
lø. - 9.⁰

✉ Fra Brekstad m., o.
« Lysøysund ti.

«Post til Lysøysundet sendes fra Trhheim med Byfjord-skipet m., o. Fra Brekstad med bil-ruten Brekstad—Tiltrum.»

Lauvøy i Åfjord
Eidem ➤ Rånes ✉ } 6420 *onsd.*, **dessuten** med bil-ruten sønd. til
Å i Åfjord } forbindelse med sydg. rute 1 i Nord-Eidem
6425 3 By i Åfjord ⟶ Morvoll ✉ og Skjern ✉

*

Tørhogg (Ratviken)
Linesøya i Fosna
[Stokkøy i Fosna* ⟶ Harbakgrenda ✉
Kjerkholmen t. + r. 17 km.; m., o. *fm.*
[Revsnes i Fosna* ➤ Herfjord ✉
Skjøra
Kiran
Hongsand
Nesvalen } 6447 onsd. *Innstillet!*
Roan
Ansteinsundet
Sumstad
Brandsfjord (Straum)
Hoffstad } 6450 onsdag. *Innstillet!*
[Bessaker*
⟶ Vikleira ✉
Yttervåg
Steinsdalen (Osen) } 6455 1: lørdag morgen.
Sandviksberget }
Vingsand
Sætervik (Sæter)
Hasvåg i Flatanger
Opland (Jøssund) } 6465 1
Sør-Flatanger (Vik) }
Einvika
Lauvsnes
Bjørøya
Utvorda
Skorstad
Nord-Statland
⟶ Tøttdal ✉ — Sund t. + r. 30 km. 2 g. uktl.: o., l. kl. 13.⁰
[Bangsund, 6310, 6475]
Namsos (6310 ⟶ Nordlandsbanen)

* Bessaker, Revsnes, Stokkøy } Også Trondheim—Kirkenes

Ansteinsundet
[Bessaker]
[Bjugn]
Bjørøya
Brandsfjord
By i Åfjord
Eidem
Einvika
Fauskan
[Garten i Fosna]
Harbakgrenda
Hoffstad
Herfjord
Hongsand
[Indre Bjugn]
Kiran
Kjerkholmen
Lauvsnes
Lauvøy i Åfjord
Linesøya i Fosna
Lysøysundet
Morvoll
Nes i Fosna
Nesvalen
Nord-Statland
[Ophaug]
Opland
Oksvoll
[Revsnes i Fosna]
Roan
Rånes
Sandviksberget
Skjern
Skjøra
Skorstad
Steinsdalen
[Stokkøy i Fosna]
Sumstad
Sætervik
Sør-Flatanger
Tarva
Tørhogg
Tøttdal
Utvorda
Vikleira
Vallersund
Vingsand
Yttervåg
Å i Åfjord

Supplement

Vallersund ⟶ Jøssund—Fauskan ✉—Sundset, t. + r. 29 km.; 3 g. uktl.: m., o., f. *fm.*

*

Lysøysundet ⟶ Fagereng—Vikan—Assurøy, t. + r. 28 km.; 3 g. uktl.: m., o., f. *fm.*
Eidem ⟶ Rånes ✉ t. + r. 16 km.; 3 g. uktl.: sø.. on.. fr.
Å i Åfjord

*

I ⟶ Mælan—Arnevik—Finset—Bratset, t. + r 24 km.; 1 g. uktl.: ti.
II ⟶ Skaset—Dolmset—Monstad Hand. — 26 - 2 - — m., to.
III ⟶ Måmyr i Norddalen — 44 - 1 - — l.
6425 15 km.; 3 g. uktl.: mand., onsd., lørdag.
By i Åfjord I ⟶ Moan—Forfot—Skjern ✉ t. + r. 18 km.; 3 g. uktl.; m., o., l.
II ⟶ Staven—Ugedal—Morvoll ✉ — 20 - 3 - — —«—
Revsnes i Fosna

*

➤ Lundfjord—Stagalien—Herfjord ✉ t. + r. 22 km.; 2 g. ukt. m., to.

*

Steinsdalen
⟶ Fuglemo—Engan—Åsegg—Hestmoen, t. + r. 28 km.; 3. g. uktl.: t., t., l.

*

Namdalens postekspedisjon

F.

Namsos – Folla.

6550 »R. f. N.« 700

Namsos. ✯
Alhusstrand

Survik i Namdalen } også V., 6590
Fosslandsosen } og L 6617

Elvalandet
Jønnvika
Myrvik ✉
Seierstad
Fosnesvågen ✉
} Også V. og L.

Salsnes
Lund
Galtneset
Salsbruket (Oplø)
Strand i Namdalen, 6607
Buøy
Hofles ✉
Kolvereid, 6566 ⋙→ Ottersøy—Naustbukta
Nordkrekling
Årfor
Sjølstad (Åbogen).
Foldereid
Teplingan
Kongsmoen (6498 ⋙→ Ø. Høylandet)

Alhusstrand
Buøy
[Elvalandet]
Foldereid
[Fosnesvågen]
[Fosslandsosen]
Galtneset
Hofles
[Jønnvika]
(Kolvereid)
Kongsmoen
Lund
Myrvik
Nordkrekling
Salsnes
Salsbruket
Seierstad
Sjølstad
Strand i Namdalen
[Survik i Namdalen]
Teplingan
Årfor

V. og L.⊙
samt (Rørvik Namsos)
(Abelvær)
Austafjord
Bergsnov
Bondøy
Borgann
(Faksdal)
Finnanger
Fornes i Vikna
(Fosslandsosen)
***Fjølvika**
Frelsøy
*Frøvik
Gardstad
***Gutvik**
Gåsværøy
Hatland
Hovikja
[Hortavær]
Hunnestad i Vikna
(Indre Nærøy)
Karstenøy
Kvaløyhamn
***Leka**
***Leknesbukta**
Lauvøyvågen
***Måneset**
***Naustbukta**
Nordøyan
(Nærøysteine)
Ofstadsjøen
(Ottersøy)
Ramstadlandet
***Risværsund**
***Rødseidet**
***Rønningvåg**
***Selliset**
***Solsem**
(Survik i Namdalen)
***Søreitran**
Sørgjæslingan
***[Sør-Horsfjord]**
Valøy i Vikna
Vansøyvågen
Øvereng

6590. Vikna-ruten (V).

»R. f. N.« 702

Namsos ✯

6617. Leka-ruten (L.)

»R. f. N.« 704

Namsos ✯ {

»Rørvik—Namsos«

Survik i Namdalen (også F)
Fosslandsosen, også F
⋙→ Hovikja ✉
Finnanger ✉
Faksdal
Abelvær
Nærøysteine
Nærøy, Indre (Varø) 6607.
Ottersøy, 6566 ⋙→ Naustbukta og Kolvereid
Rørvik, også *Nordl.*

Ofstadsjøen
Fornes i Vikna ✉
Gardstad, 6614
Austafjord, 6613
} 6610 ⋙→ Rørvik
Bergsnov, 6614
Hunnestad ✉
Karstenøy
Gåsværøy ✉
Bondøy ✉
Nordøyan
Vansøyvågen
Sørgjæslingan (6660)
Kvaløyhamn
Hatland
Øvereng
Ramstadlandet
Valøy i Vikna 6613
Borgann } 6616.
Frelsøy }
Lauvøyvågen

Måneset
Risværsund
Rødseidet
Søreitran
Naustbukta, 656 ⋙→ Kolvereid og Ottersøy
Fjølvika
Rønningvåg
Selliset
Gutvik
Leka
Solsem
Leknesbukta
Frøvik ✉
Hortavær
Sør-Horsfjord
Sømlivalen ✉
} også Søndre Hel el.

Vemundvik ⟶ Ytterby—Leirvik—Fossviken, t. + r. 48 km.; 🚶 2 g. uktl.: o., l. *em.*

*

Strand i Namdalen. [*NB.!* Også i forb. med *Indre Nærøy* ved landpostb. (s. d.)]

I ⟶ Laugen—Litleval—Torland, t. + r. 16 km.; 🚶 3 g. uktl.: t., t., f. *fm.*
II ⟶ Fagerli—Skage—Hofles ✉, t. + r. 20 km.; 🚶 3 g. uktl.: m., o., f. *fm.*

*

Kolvereid. ⟶ Torgeirhaug, t. + r. 22 km.; 🚶 2 g. uktl.: o., l. *em.*

*

Fosslandsosen I ⟶ Finnanger ✉ Aglen—Jeviken, t. + r. 48 km.; 🚶 2 g. uktl.: o., l. *fm.*
II ⟶ Sandvik om Otterøy—Hamnes, Hovikja ✉ — 36 » 🚶 3 » — t., t., l.

*

Faksdal ⟶ Letvik—Duun—Hov—Bragstad—Tranås, t. + r. 28 km.; 🚶 2 g. uktl.: m., to. *mg.*

*

Indre Nærøy ⟶ Fikkan-Våg-Lundring-Sandnes-Prestvikeng, t. + r. 28.5 km.; 🚶 3 g. uktl.: m., t., l. kl. 9.0

6607 🚶 t. + r. 17 km.; 3 g. uktl.: m., to., l.

Varøystranda, Storeval
Dyreneset

✉ Fra Indre Nærøy kl. 9.0; i Strand 11.0
» Strand » 12.0; i Indre Nærøy 14.0

Strand i Namdal, *dir.* anl. *Namd. F.*

Ottersøy

6566 🚌 t. + r. ca. 50 km. 2 g uktl.: o, l.
Hårvereid—Mulstad—Tømmervik—Nakling

Kolvereid, Naustbukta } Også *dir.* d/s anløp.

✉ Fra Ottersøy kl. 9.0; i Naustb. 12.30
» Naustb. » 13.30 » Ottersøy 16.30

⟶ Garmannvik—Hestvik—Torstad—Sørådal, t. + r. 25,6 km.; 🚶 3 g. uktl.: m., to., l. kl. 10.0

*

Rørvik

⟶ Juvika, t. + r. 12 km.; 🚶 5 g. uktl.: m., o., to., f., l. kl. 11.0

*

Ofstadsjøen

6611 🚶 t. + r. 40 km.; 3 g uktl.: m., o., l.
Flereng—Vikestad—Lødding—Vangsfjord—Stangring—Fornes i Vikna ✉

✉ Fra Rørvik kl. 9.0; i Ofstadsjøen 16.0
» Ofstadsjøen » 16.0; i Rørvik 18.0

⟶ *Rørvik*

Austafjord

6610 🚶 t. + r. 58 km.; 1 g. uktl.: ti.
Ryum—Åkvik—Dekkerhus—Evenstad

Ofstadsjøen, Gardstad } Også *dir.* anløp

⟶ *Rørvik*

✉ Fra Rørvik kl. 9.0; i Austafjord 14.0
» Austafjord » 14.30; i Rørvik 21.0

*

6613 🚶 t. + r. 22 km.; 1 g. uktl.: o.*)
Litlesul—Ulsund

Valøy i Vikna, også *dir.* anl.

✉ Fra Austafjord kl. 13.0; i Valøy kl. 15.0
» Valøy » 10.0; i Austafj. » 13.30

*) Når Valøy kun har 1 ukentl. anløp av lokal-båten.

*

Gardstad

6614 🚶 8 km.; 1 g. uktl.: tirsdag
Bergsnov (i samband m/rute 6610)

✉ Fra Garstad kl. 13.0; i Bergsnov 15.0
» Bergsnov » 15.0; i Garstad 17.0

Borgann

*

6616 🚶 11 km.; 2 g. uktl.: ti., f. (når Frelsøy ikke har anløp)
Frelsøy, også *dir.* anl.

✉ Fra Borgan kl. 13.0; i Frelsøy 16.0
» Frelsøy » 10.0; i Borgan 13.0

*

Måneset I ⟶ Bogen—Lia—Faldet—Fjær, t. + r. 54 km.; 🚶 (v/ ⛵) 2 g. uktl.: o., l. kl. 8.0
II ⟶ Gjeringen, t. + r. 6 km.; 🚶 2 g. uktl.: onsd., lørd. kl. 8.0

*

Solsem ⟶ Gjerdet—Aune—Engan—Steine, t. + r. 36 km.; 🚶 2 g. uktl.: onsd., lørd.

*

Leka I ⟶ Madsøy—Frøvik ✉ t. + r. 5 km.; 🚶 3 g. uktl.: o., t., l. korr. i Frøvik med rute 6620
II ⟶ Haug—Kvaløy — 30 » 🚶 3 » — — efter lokalbåtens ankomst

Trondheim-Kirkenes postekspedisjon.

4535 »R.f.N.« *290*

Tr.heim—Bergen
Bergen ☆
Florø
Måløy
Ålesund
Molde
Kristiansund
Trondheim

Tr.heim ☆
Stokkøy (Stokksund) } Også Trond-
Bessaker } heim—Namsos

Namsos
Abelvær
Rørvik, side 227
6610. Ofstadsjøen
Gardstad
6615. Bergsnov
Karstenøy
*
Austafjord
*
} Også Namdalen V., 6590

Helgeland

Alfabetisk liste side 237
Supplement.... „ 244

Tosbotnet
Borkamo ✉
Lande,
6561 1 (onsd.)
Pålskog ✉
Håkaunet ✉
Sausvatn
Hommelstø
Brønnøysund
} Ordinært over Br.sund
Kollsvikja ✉
Hellstadløkka
Reppsundet ✉
Åbygda (Heimen)
Årsandøy
Breidvikhamn ✉
Terråk
Vassås ✉
Hildringen ✉
Øksningøy
Bindalseidet (Kalvik)
Skotnes
Hongset, 6684 ⇒ **Hommelstø** 1
Hombornes
Brekkosen stoppested „RN". 1366
Skjelsviksjøen
Fiskerosen
Harangsfjord
Holm i Helgeland
Sklinna (febr.—april)
Hortavær, også »RN« 724
Gårdsæter
Nord-Horsfjord
Sør-Horsfjord Også i Namd. L.
Vendesund
Sandvåg
Sundshopen ✉
Vik i Helgeland
Bø i Helgeland
Berg i Helgeland
} Også med bil over Brønnøysund. („RN" 9351)
Hårsvær, også »RN« 724
Sømnes
[Skillebotn]

Brønnøysund ⇒ Helløy ✉, Skille ✉, Stortorgnes ✉, Syltren ✉
— side 244 —

Sør-Helgelands postekspedisjon, »RN« 720: *Br.sund—Bindalen*

Brønnøysund (forts.)

Toftsundet (Tofi)
Også med landpostbud fra Brønnøysund
Ylvingen
Rørøy i Helgeland } 6
Gladstad }
Vikasjøen
Bremsteinen (fisketiden febr.-apr.)
Igerøy
Veigsteinen
Tåvær
Kilvær i Helgel.
Skogsholmen ⇒ Bukkøy ✉
Lånan ⇒ Skålvær 1
Sandvær i Helgeland (også Mid-Helgel.)
Skålvær (også Mid Helgeland)
Kirkøy
Hysværøyan
Muddvær
Sundsvoll i Helgel.
Skjervær ✉
Hesstun
Hamnsundet ✉
Forvik i Helgeland, (også Mid-Helgeland)
Høyholm
Anndalsvåg ✉
Sæterlandet
Sildkoven
Storbørja
Nevernes
Langfjord ✉
Hommelstø, 6684 ⇒ **Hongset**
6660. 3
Håkaunet ✉
Sausvatn
Pålskog ✉
6661. 1
Lande
*

Sør-Helgelands postekspedisjon — »RN« 726, 728: *Brønnøysund—Vega* (Mosjøen) — 730: Velfjorden

Forvik i Helgeland } Også S. Helgel.
Stokkasjøen
Aursletta
Visten (Ausa)
Visthus ⇒ Kilvågen
Tro
Tjøtta*)
Rosøy ✉
Mindland
Søroffersøy*
Husvika, også „RN"749
Bærøyvågen
Hamnesvalen*
Vestvågan
Sundøy i Helgel.
Sørnes
} Også „RN" 748

Mosjøen, side 244
„RN" 9318
„RN" 31
Søfting
Holandsvika
Drevja
Drevvatn
Elsfjord
Bjerka
Finneidfjord
Mo
Halsøy i Vefsen
Fustvatnet
Steinmoen ✉
Angermo ✉
Elsfjord
⇒ Seljeli ✉
*

Nordlandsbanen

Mid-Helgelands postekspedisjon.
6710. »R.N.« 744. Sandnessjøen — *Vefsen* (V)

V

*) „RN" 9357 3 ganger ukentleg. „RN" 744, 28/6: *Sandnessjøen*—Alstahaug—Hamnesvalen—Søroffersøy—Tjøtta.

Hellesvik
Kviting
Leirosen
Leirfjord
Alstahaug*
Blomsøy, 6772
Krokvika
Holmvikja } *kun* „RN" 748
Løkvik
Sandnessjøen } 1
— side 245 —
Austbø i Helgel. (6772)
Husvær
Tenna i Helgel.
Nord-Herøy
Herøyholmen
Lauvøy i Helgel.
Skotsvær } 6778 (også Sør-Helgel.)
Skålvær
Brasøy
Sandvær i Helg. Også s. Helgl
Seløy i Helgel.
Øksningan
Åkvik i Helgel. (Nordstaul.)
Gåsvær i Helgel.
Skibbåtsvær
Åsvær
Skaga i Helg.
Slapøy
Vandve
Nordøyvågen
Husby
Kopardal
Øyvågen
Nordvika i Helgel.
Stavseng
Torsvikvågen
→ Rølvåg
Glein
Bjørn i Helg.
→ Tittereng
Hæstad
→ Akvikgrenda
Alsøy
Saura
Vikholmen
Nesna
Fagervika
Horn
Låvong
Bardal
Utskarpen
Hemnesberget
[Elsfjord *Nordl.bn.*]
Vallabotn
[Finneidfjord
Straumholmen
Båsmoen
Ytteren i Helgel
Forsenget
Mo (side 246) } 3

Nordlandsbanen
«RN» 31
Finneidfjord
Bjerka
Elsfjord, se f. side
Drevvatn
Drevja
Holandsvika
Søfting
Mosjøen
o. s. v.
→ *Trondheim.*

V.

D.

3. »RN« 9362.

R.

6840 6
Hemnesberget - Svartvassmo.
(ferje)
Finneidfjord 6839 3
[ ] Mula
Bjerka i Helgeland
Vallabotn
Solhaugstranda
Korgen
→ Krokselmoen
Bleikvasslia
Svartvassmo
→ Røssvassbukt
Raudli

Mid-Helgelands postekspedisjon.
6710. »R.N.« 744. Sandnessjøen — *Vefsen* (V)
6820. —«— 742. —«— — *Ranen* (R)
6760. —«— 741. —«— — *Dønna* (D)
6880. —«— 746. —«— — *Træna* (Tr)

Nord-Helgelands postekspedisjon.
690.0 »R. f. N.« 755 Bodø — Nordre Helgel.

Øbø
Sørsjona → Fuglstad
Nordsjona
Flostrand
Røytvik
Aldra
Bratland
Kvina
Konsvikosen
[Tonnes i Helg., også N.Helg.]
Indre Kvarøy (6900)
Lurøy
Nord-Solvær
Sleneset
Lovund
Sørnesøy
Selvær
Træna

Tr.

Mid-Helgelands postekspedisjon.

Nordnesøy
Stor-Selsøy
Valvær
Myken
Tonnes i Helgeland
Selsøyvik
Gjerøy
Øresvik
Sørfjorden i Helg. (Olde rvik)
Melfjordbotn
Hanvikhaugen (Nordfj.nes)
Jektvik
Rødøy
Nordværnes
Tjongsfjorden (Kila)
Vågaholmen
Bolga i Helgel.
Åmøyhamn
Ågskardet
Renndalsvik
Holandsfjorden (Holand)
→ Svartisen
Halsa i Helgeland
Bjærangfjord (Breivik)
Engavågen
Grønøy
Meløy
Glomfjord
Neverdal } 5
Ørnes
Vassdalsvik
Reipå
Støit
Storvik
Sørfugløy
Forstranda
Sørfinset
Inndyr
Sund i Salten
Lekanger i Salten
Sørarnøy
Nordarnøy
Fleinvær
Bodø

Salten.

Alfabetisk liste side 239
Supplement.... „ 247

Bodø, side 246

Alsvik
Skånland i Salten
Finnsetodden
Nygårdsjøen (Nygård)
Røssnes i Salten
Kvarsnes i Salten
Ytre Beiarn, (Øines)
Eggesvik ✉
Kjelling
Framnes
Valnes i Bodin
Tvervik
6823. 🚌 2
Moldjord
6825 🚌 2
Tollå

Beiar-ruten — Salten B. »R. f. N. 765

*

[Valosen } 6950 lpb.,
[Tverlandet } (🚌) fra Bodø
Straumen i Bodin } 🚌 6
Tuv i Salten }
Valnesfiord (Stemland) 6961
Skjerstad
Sandkollen
Misvær
Venset
Breivik i Salten
Fauske 🚌 2 ⋙→ { Røsvik
Finneid { Djupvik
🚌 🚂 3 Sjønstå
Sulitjelma

*

Leivset
Saltdal ⋙→ Setså og Bodø 🚌 6
6984. 🚌 3 Drageid
Vensmoen Sanatorium
Russånes i Salten

*

Postekspedisjonen på Salten S. er inndradd. Posten til distriktet går med bil søkndgl. efter hurtigrutens ankomst. — Stedene Misvær, Sandkollen, Skjerstad og Breivik i Salten går med motorbåt fra Vågan i forbindelse med bil-ruten. [„RN" 9420].

Segelstein } 6940
Nordfold }
Nordbiørsvik
Hopvatnet
Sagfjordbotn
Vinknes
Mørsvikbotn
Nord-Landego
Movik ✉
Tårnvik
Styrkesnes
Røsvik i Salt. } 🚌 2
🚌→ Kines ✉ } 🚌→ Fauske
Djupvik i Salt. }
Helland i Sørf. 2 🚌→ Fauske
Megården
Kalvik i Salten
Engan i Salten
Kvarv i Salten
Mistfjorden (Festvåg)

*

Kierringøy (6920)
(forts. næste spalte)

Folda-ruten — Salten F. »R. f. N.« 763 🚂

Kjerringøy
(Forts. fra forr. spalte)
Brænsundvik ✉
Leines } ⋙→ Leinesfjord
Nordskot }
Bogøy ⋙→ Holkstad ✉
Vik i Steigen ✉
Dyping
Våg } 7007 🚌 3
Røtnes }
Skagstad
Storstraumfjord
Klingenberg
Innhavet
Tømmerneset
Skutvik, } 7024 | »Hamarøy - Skutvik:
Hamarøy } 🚌 | onsd., lørd. aften«

*

Hamsundpollen
Tranøy
(Skrova)
Buvåg

*

Tysfjord

Sørkil
Korsnes
Forså i Tysfjodr
Storjord i Tysfjord ✉
Skrovkjosen
Skarberget
Haukøy i Tysfjord
Hundholmen
Grunnvollfjell ✉
Kjøpsvik
Hulløyhamn
Kjerrvika
Musken ✉
Drag i Tysfjord
Hellandberg ✉

*

Ofotfjord

Forså i Efjord } Langvåg i Efjord ✉
Tjeldnes } Litlevåg ✉
Revelsøy ⋙→ } Straumvik ✉
7035. 🚌 2 } Forså i Efjord
Reppvikhamn ✉
Finnvik i Ofoten ✉
Skarstadhamn
Russhaugen
Ramsund
Kjeldebotn
Tårstad
Liland
Bogen i Ofoten
Bøstrand
Ballangen
Råna
Botn i Ofoten
Lenvik i Ofoten
Forra ✉
Veggfjell
Sørskjomen }
Elvegård } *Skjomen-ruten* ✉
Klubbvik }
Kongsbakk }
Vidrek Fra Narvik
direkte 🚌 3. t., t., l.
Skjomnes — 🚌 lørdag
Trældal i Ofoten ⋙→ }
Øyjord } *Harjang-*
Bjerkvik } *ruten* ✉

Narvik ⋙→ Beisfjord i Ofoten
— side 248 —
7055. »R.f.N.« 39 🚌 ✉ 11.25
Ofotbanen.
Rombak. (Straumsnes jbst.)
Sildvik
Hundalen i Ofoten
Bjørnfjell
Vassijaure, utveksling med Sverige, innstillet.

Saltens posteksped., N 7000. »RN.« 769 🚂
Nord-ruten Bodø—Ofoten—Lofoten.

Ofoten postekspedisjon »R.N.« 771, 780, 782

Alfabetisk liste side 239
Supplement.... „ 247

Narvik (Øyjord)

🚌 🚌→ Harstad 3 ganger uktl.: tirsd., torsd., lørd. kl. 15⁰ ✉
🚌 🚌→ Sjøvegan 2 - - on., fr. kl. 17.⁰ ✉
🚌 🚌→ Finnsnes 3 - - ti., to., lørd. kl. 12.³⁰ ✉
🚌 ⋙→ Tromsø 3 - - ti., to., lø. kl. 10.⁰ ✉

Lofoten postekspedisjon.

7065. »RN« 800. Svolvær—Lofoten.
Alfabetisk liste side 240
Supplement.... „ 249

Røst
7105. 2 ↑ Røstlandet
*
Værøy ⟶ Sørværøy i Lofoten
7100. ↑ 2 Nordværøy i Lof.
*
Å i Lofoten
Sørvågen
Reine[2])
Hellodden ☒
Ånnstadvika ☒
Refsvik ☒
Tind i Lofoten ☒
Hamnøy i Lofoten
Sund i Lofoten
⟶ Nesland i Lofoten ☒
7097. 3
Ramberg 7096 ⟶ Skjelfjord
7098 ⟶ Flakstad
Fredvang i Lof.
Krystad ☒
Andopsnes ☒
Mølnarodden ☒ (også skib)
Flakstad, 7098 ⟶ Ramberg
*
Skjelfjord ⟶ Ramberg
Nusfjord
Napp i Lofoten. 7131
⟶ Vareid ☒
Stamsund
⟶ Storfjordvik ☒
Steine
Ure
Gravdal
Haug i Lofoten ☒
Ballstad
Leknes i Lofoten.
⟶ Skullbru ☒
— Utakleiv ☒
— Oppdøl ☒
Fridheim
Nordliland
Bøstad
Eggum
Borgvåg
Tangstad
Smedvik
Vestresand
⟶ Alstad ☒
Valberg
*
Mortsund
Mærvoll i Lofot.
Borgvær
*
Laukvik i Lofoten
Vatnfjord i Lofoten
Gimsøysand
Gravermark
Kleppstad
Lyngvær
Malnes i Lofoten
Henningsvær
Kalle ⟶ Kabelvåg ↑ 3
Ørsnesvika
Ørsvåg
Skrova
Austnesfjorden (Sildpolnes)
Laupstad i Lofoten
Kun over Svolvær — 7070 —
Kabelvåg } 7072
Svolvær, s.248

Vest-Lofoten
Aust-Lofoten
7125 3.
7110. (»R. f. N.« 805.) *Borgvær-ruten*
Også »RN« 820

Skrova, også 7010 og 7065, *Lofoten.*
Risvær i Lofoten
Holandshamn (Også Svolvær—Narvik)
Kvannkjosen ☒
Svartskard ☒
Husjord
Øksneshamn
Annfinslett ☒
Vågehamn
Offersøy
Kjeøy
Rinøyvåg
Svensgam
Kanstad ☒
Erikstad
Lødingen

7000. »R. f. N.« 773 Svolvær—Lødingen *Vestbygda*

1) *Sørvågen* ⟶ Moskenesset, Vindstad, Rostad, Kjerkfjord, Tennesverket
2) *Reine* ⟶

Vesterålen postekspedisjon.

7150, »RN« 810
Alfabetisk liste side 240
Supplement.... „ 249—251
Svolvær
Brettesnes
Digermulen
*
Lauksund
Tengelfjord
Hanøy
Lonkan
Hennes i Vesterålen
Kvitnes i Vesterålen } 7170
Strønstad i Vesterålen (7155)
⟶ Hadselsand ☒
Sløvra ☒
*Holdøy i Vesterålen
Myrland ☒
Falkfjord ☒
Melbu, side 249
*Steilo
***Stokmarknes,** 6385, 7185 } 7160
Dragnes
*
Bitterstad, 7182, 7175 ⟶ Vik og Vottesnes
Grytting, 7182
*
Blokken
Sigerfjord
Kleiva i Vesterålen
Heggbakken ☒
Bøneset ☒
Sortland, side 250
7194 6
Jennestad
Kjerringvik
Frøskeland
⟶ Eidsfjord i V.(l)
Skjåjord ☒, Kavåsen ☒
Sandset i Vesterål.
Maurnes
Skjoldehamn
Fornes i Vesterålen
Risøyhamn også H.—A.(se n. side)
Toftenes i Vesterålen
Alsvåg
Gisløy
Åknes i Vesterålen ⟶ Risøyhamn 1
Stø
Nyksund
Myre i Vesterålen
7229 ↑ 3 Strengelvåg
*
7227. 2
Steinlandsfjord
⟶ Elvenesstrand ☒
*
Sørsand-Våge
Øksnes (Breistrand) } 7225
Smines i Vesterålen
Barkestad
7222 1 Nordrygge ☒
* Kråkberget (også anløp av poslskib).
Tinden
Utskor
Hovden
Nykvåg } 7220
Eidet i Vesterålen
Straumsjøen
Skårvågen i Vesterlåen } 7210
Bø i Vesterålen ⟶ Vågen i Bø ☒
Ringstad
Guvåg } 7205
Solum i Vesterålen
Vottesnes
Vik i Vesterålen } 7175 ⟶ Bitterstad

Vesterålens postekspedisjon. — 7150. «R.N.» 810

7154. *pr. motorbåt fra Melbo.

Også »RN« 815 og 820

* Pakkes til *Trondheim—Kirkenes* C. 8/1919 — VI.

Senja—Tromsø postekspedisjon.

I 7280. »R.f.N.« 840, (842) *Harstad—Lødingen—Narvik* (H.—O.)
839 *Harstad— — .....*
II 724 t. - 852 *Harstad—Andenes* (H.—A.)
III 7240. — 833 *Harstad—Kvæfjord* (H.—K.)
IV 7300. — 830 Tromsø—Harstad, *ytre led* (Y)
V 7302. — 831 Tromsø—Harstad, *indre led* (I)
VI 7418. — 862 Tromsø—*Malangen* [M]
VII 7440. — 858 — *Kvaløy* [Kv]
VIII 7425. — 863 — *Balsfjorden* [Ba]
IX 7450. — 865 — *Kjosen* [Kj]
X 7455. — 855, 856 Kvænangen og Lyngen, *Nordruten* [N]
XI 7456. — 860 — *Burøysund* [Bu]

Alfabetisk liste side 241-242. Supplement — 251-254.

7341 Sjøvegan—Scløy—Tennevoll—Gratangen turiststasjon ☒—Gratangsbotn—Bjerkvik—Øyjord—Narvik.

Fra Sjøvegan (Øyjord) i Narvik: onsd. kl. 5.30 - 10.0; fred. kl. 5.30 - 10.0

Fra Narvik (Øyjord) i Sjøvegan: onsd. kl. 18.0 - 20.0; fred. kl. 18.0 - 20.0

Lødingen,
[Tjeldnes]
Fiskfjord, Dragland } 1. g. uktl. „efter ruteforholdene"
Kongsvik
Ulvik i Tjeldsund
Fjelldal
Sandtorg
Hol i Tjeldsund, Sør-Lavangen (Breistr.) } 7306
Evenskjer, 7307 → Sandstrand og Tovik
Gausvik
(Fauskevåg, 7284 → Harstad)
Sandstrand. 7307 → Tovik
(Sørvik i Trondenes) 7284
Harstad, side 251
Sørroldnes
Tovik, 7307 → Sandstrand og Evenskjær
Grovfjord
Breivoll
Hamnvik → Dyrstad ☒
Hilleshamn
Foldvik
Årstein
*Gratangsbotn
Hesjeberg
Myrlandshaug
Kjeiprød
Røkeneshamn
*Tennevoll
*Soløy
Lavangsnes
*Salangsverket, *Sjøvegan } 7350 2
7355. 4 Øvre-Salangen Salangsdalen [Bardu, *7370* → Moen]
Kråkrøhamn
Årbostad
Lekangsund
Engenes
Bolla
Ånstad
*Kastneshamn
Dyrøyhamn
Langhamn (7337)
*Brøstadbotn
Skogshamn (7337)
Stonglandseidet, 734
Tranøybotn
Skatvik i Senja
Vangsvik*) → Brygg rhaug ☒, Kampevoll ☒
Espenesbogen
Russevåg
Sørreisa
Hemmingsjord (Forts. næste side)

H-O: Lødingen, [Tjeldnes] … Hemmingsjord

Harstad—Sjøvegan—Langhamn 7290, »R.N.« 835, 837

I

*) Vangsvik—Finsnes: m., t., t., l. *mg.*

H-A:
Andenes
7260. 3 Bleik
Haugnes, Fiskenes, Kvalnesberget } 7255 6
Saurastrand ☒
Dverberg (7256)
7250. 3 Nordmjele → Stave ☒, → Åsebakken, → Åknes
Risøyhamn
7245. 3 Bjørnskinn Bøgård Nøss.
Meløyvær
Bjarkøy, Sandsøy i Senja } Også *Y.*

H-K:
Grøtavær
Kinnes ☒
Gapøy
Finnsæter ☒
Elgsnes { Aun ☒, Indre Elgsnes ☒
Lundenes
Kjøtta i Senja
Borkenes, 7270, 7272 → Straumen i Kvæfjord ☒
Reinstad
Mehus i Senja
Kasfjord 7270
Forøysæter
Gullholm ☒
Våtvoll
Bogen i Senja
Revsnesvik, Hemmestad 7272 } 7271 6
Stonglandshais
Frovåghamn 7340
Skrolsvik
Rødsand i Senja
Flakstadvåg ☒
Årberg i Senja, Sifjord i Senja, Kaldfarnes, Grunnfarnes } Også H.-A

Y:
Holmenvær*, Torsken, Gryllefjord } Også H.-A.
Hamn i Senja
Bergsbotn, Skaland } 1: onsd.
Bøvær i Senja
Steinfjord
Ersfjord i Senja
Mefjordvær
Senjehopen
Øyfjordvær
Husøy i Senja
Fjordgard
Laukvik i Senja
Sommarøy i Senja, Brensholmen, Stønnesbotn ☒, Botnhamn, Bakkejord, Mjelde } (også Kv.)

7150, »R.N.« 810 *Vesterålen* 7255 5

*) Holmenvær nedlagt inntil videre.

Forts. fra forr. side, 1ste spalte.

Finnsnes*) ⋙→ Laukhella ✉
⋙→ (Finnsnes)

I
Rossfjord, ⋙→ Grønjord ✉
7382 ↑ 2
Tårnelv ✉
Langnes i Lenvik ✉
7382 a ↑ 4
Rossfjordstraumen
*
Målsnes, 7399 ⋙→ Gullhav
Straumsbukta
Forøy i Malangen
Vollstad
Målsjorda
Mortenhals
Nordbyneset
Hamnvågnes ✉
Mestervik *
Skjåvikøra ✉
Keianes
(7393 ⋙→ Kjellmoen)
Navaren
Tennskjer
M

I
Grasmyr
Bjorelvnes } 1 🚌
Gibostad
Skognes ✉
Kårvikhamn
Rødbergshamn 3)
Vangshamn

Tromsø, s. 253
Til Svalbard 🚌
Longyearbyen
Ny-Ålesund ✉
🚌 3. m., o., f. *mg.*
Skitenelv
*
🚌 6 Tromsdalen
*
7445 🚌 3
Kaldfjord
*
🚌 6 [4) „melkebåt fraTromsø
Futrikelv
Kvaløyvåg ✉
*

Mjelde } (Også Y.)
Bakkejord
Buvikvoll
Botnhamn
Brensholmen } (også Y)
Sommarøy i Senja
Tussøy ✉
Sjøtun
Tulleng
Rekvik
Røssholmen ✉
Gammelgård (Bjørnøy)
Tromvik
Skulsfjord
*
Vengsøy (Naustbukt)
Engvik ✉
Måsvik ✉
Finnvik
Mjølvik
Kårvik ✉
Simavik ✉
*
Ramfjordnes ✉
[Ramfjordbotn**)]
Slettmo
Selnes
Malangseidet
Sandøyra
Laksvatn
Tennes } l.
Nyvoll ✉
Storsteinnes
Seljelvnes
Nordkjosbotn (⋙→ Kvesmenes)
Ba.

7385 🚌 6
Finnfjordeidet ✉
Aspelund
Karlstad i Målselv ✉
Gullhav
7390 🚌 2
Målsnes
*
Kjellmoen
7393 ↑ 2
Keianes
*
Moen i Målselv
Maukdal
Bakkehaug
⋙→ Kjerkesdalen ✉
🚌 3
Øverbygd
Øvergård
⋙→ {Dividalen ✉ / Rostadalen ✉}
— * —

7370. 🚌 3
Hemmingsjord
Sørreisa
Andselv
Sundlia
Nerala
Bardu (⋙→ Sætermoen)
7355. 🚌 5
Salangsdalen
Øvre-Salangen
Sjøvegan 🚌
🚌 3
Soløy
Tennevoll
Gratangen
turiststasjon ✉
Gratangsbotn
Foldvik
Bjerkvik
Øyjord
Narvik 🚌

Kv.

Tromsø
6232 🚌 1: (to.) ✉
Ramfjordbotn
Laksvatn
Slettmo
Seljelvnes
Nordkjosbotn
Storsteinnes
⋙→ Tennes
*

[Røsneshamn ✉]
Finnkroken
Grøtnesdalen ✉
Nordeidet, også N. og Bu.
Sør-Lenangen også N.
Oldervik i Tromsøysund
Breivikeidet
Jægervatnet
Svensby
Skarmunken
Jøvik i Ullsfjord
Sjursnes
Lakselvbukt
Olderbakken
Kjosen, 7460 ⋙→ Lyngseidet
Kj.

Skarsfjord ✉
Skogvik ✉
Holmesletta ✉
Futjord ✉
Skogsfjord
Mikkelvik
Bromnes ✉
Helgøy
Dåfjord
Grunnfjord
Vannakammen
Vannahamre
Torsvåg
Burøysund
Skipfjord ✉
Fugløy
Årviksand
Skorøy
⋙→ Vannavalen ✉
Vannakvitnes ✉
Vannvåg
Lanesøra
Karlsøy
Nordeidet (også Kj.)
Hansnes
Lanes i Langsund
Bu.

Røsneshamn ✉
*
Vorterøyskagen
Arnøyhamn
Uløybukt
Hamnnes
Djupvik i Lyngen
Nordmannvik
Koppangen ✉
Lyngseidet ⋙→ Drabeng ✉
7460. 🚌 2 Kjosen, *7450*
*
Nord-Lenangen
Sør-Lenangen (også Kj.)
Furuflaten
Rasteby
Stubbeng } 🚌 1 (2)*)
*{Kvesmenes
*{Horsnes
Skibotn, 7467
[⋙→ Karesuando, Sverige]
Samuelsberg (Mandalen)
Birtavarre
Langnesbukt ✉
Olderdalen
Hamnnes
Rotsund } 🚌
Rotsundelv
Maursund
Bakkeby
Sørkjosen, 7473 → {Storslett / Moskodalen ✉ / Sappen ✉, Punta ✉}
Storneshamn
Klubbeneshamn stoppested
⋙→ Straumfjordnes } s., t., t.
N

Forts. næste side

* 🚌 Finnsnes—Vangsvik 36 km., 4 g. uktl.: m.,t.,t.,l. *md.*
** Tromsø—Ramfjordbotn 🚌 1: gang uktl.: lørdag
3 *Rødbergshamn* midlertidig nedlagt, posten dirigeres over Kråvikhamn.

*) »Kvesmenes—Nordkjosbotn mandag aften og Kvesmenes—Stubbeng—Nordkjosbotn torsdag aften. Tilbake itrsdag og fredag efter Balsfjordskibets ankomst (fredag om Stubbeng)«.
*) Horsnes—Kvesmenes 🚌 1: fredag.

Senja—Tromsø N., forts. fra forrige side.

Oksfjordhamn
Seglvik ✉ } Onsdager
Skjervøy
Meiland
Valanhamn
Skorpa
Sørstraumen
Kjækan
Badderen
Burfjord
Alteidet (7485 ⋙→ Sopnes)
Vassnes ✉
Spildra
Jøkelfjord
Reinfjord ✉
Olderfjord
Nikkeby
Lauksundskardet ✉
Lauksletta
Akkarvik

N

Finnmark.

Alfabetisk fortegnelse side 243.
Supplement — 254 - 256.

(Skjervøy)
Brynilen
Skavnakk (Neset)
Loppa
Sandland
Sør-Tverrfjord
Bergsfjord
Gammelvær ✉
Nuvsvåg
[Auskarnes ✉; for tiden nedlagt
Øksfjordbotn
Øksfjord, 7510
Stjernvåg (Sørfjorden)
Sørvær
Breivik i Sørøy
Breivikbotn
Hasvik ⋙→ Hasvåg ✉
Gåshopen
Hamnefjord stoppested
Kårhamn
Hønseby
Vinna
Storfagervik ✉
Hammerfest

Postekspedisjonen
Hammerfest-Skjervøy
7480. »R. f. N.« 870

Hammerfest
7538 »RN.« 878—880 ★

Galten-ruten:
Langstrand
Skippernes
Akkarfjord
Mefjord
Skarvfjordhamn
Sandøybotn ✉
Storelv
Børfjord ✉
Galten
Dønnesfjord

Snefjord-ruten:
Revsneshamn
Kokelv
Litlefjord
Reinøy i Måsøy ✉
Snefjord
Gunnarnes
Sauhamn
Rolvsøyhamn
Havøysund
[1]) [2]

[1]) Også H.fest-Repparfj.
[2]) Også Vest-Finnm. I

(Hammerfest — Repparfjord) *Foreløbig endret.*

Fægfjord
Kvalsund
⋙→ Strandtun ✉*)
Repparfjord
Stallegargo
Litlefjord
Revsneshamn
Klubbukt ✉*)
Kokelv, også Snefjord-ruta
Eidvågeid—Altafjord

Kun søndag. Forøvrig med »Bussen« fra Hammerfest, »RN« 9840

Også Snefjord-ruta

*) Strandtun ✉ henter post leilighetsvis i Kvalsund, når »Bussen« ikke går.
Klubbukt ✉ utveksler post i Kvalsund, når lokalskipet ikke anløper Klubbukt.

Hammerfest
7510. »R.f.N.« 872,

Sydfra til *Tr.heim-Kir.*:
Skjåholmen
Kvalsund (7570)
Strandtun ✉
Klubbukt ✉
Stallogargo
Rapparfjorddal ✉
Repparfjord
Fægfjord
7545 ⋙→ Kolvik m. v.
4

7545 „RN" 9840
3
Hammerfest — Karasjok.

Eidvågeid
Klubbukt ✉
Neverfjord
Komagnes ✉
Porsa
Lerresfjord
Store Lerresfjord
Komagfjord
Hakkstabben
Altneset
Kvalfjord
Korsfjorden
Nyvoll i Altafjord
Storekorsnes
Skillefjord
Kongshus
Kviby i Alta
Leirbotn
Russeluft
Elvebakken
Bukta ✉

Alta (Bossekop), side 254
7520. 2
Gargia ✉
Solovomi ✉
Biggelubal ✉
Masi
Mieronjavre ✉
Kautokeino
Kåfjord
Talvik
Isnestoften
Storsandnes
Tappeluft
Langfordbotn ✉
Sopnes (7485 — Alteidet)
(Øksfjord, 4535, 7490)

Altafjords postekspedisjon
7510. »R. f. N.« 872, 874,

Vest-Finnmark postekspedisjon*

7540. »R. f. N.« 881

[Hammerfest]
Gunnarnes, også Snefjord-ruten
Rolvsøyhamn
Tufjord
Persand
7556 1
Finnes i Finnmark
Mafjordhamn
Ingøy
Gåsøy
7558
Sandvikvær
Svartvik i Finnmark
Havøysund (Også Trondheim—Kirkenes og Snefjord-ruten)
Måsøy
Giesvær
Nordkapp ✉ (juni—sept.)
Skarsvåg
Kamøyvær, 7562
7563
Helnes i Finnmark
Kjelvik

I.

Honningsvåg, side 254
Nordvågen i Finnm.*
4 5
7560

* har forbindelse *kun* over Honningsvåg (7560)

*) Rettelser for sommer-utgaven ikke mottatt idet arket går til trykning (27 mai).

onsd., lørd. (Hammerfest-Karasjok)

Sarnes
Laholmen
Porsangvik
Repvåg ⋙→ Hårvik ✉
Smørfjord
Russenes
Kistrand
Ytre Billefjord
Indre Billefjord
Kolvik ⋙→ { Sandvik i Kistrand ✉ / Iggeldas ✉ / Stabbursnes ✉
Lakselv ⋙→ Øvre Lakselv ✉
7580. 3
Brennelv,
7600.
Skoganvarre
Karasjok →Valjokh. ✉
[Levajok ✉
[7685 →Polmak]
*
Hamnbukt
Børselv (Hestenes)
Leirpollen
Brenna ✉
(Store Tamsøy ✉)
Kjæs
Litle Tamsøy,

Sværholt
Tømmervik
Godviknes
Veidnesklubben
Laksfjordbotn
Kunes
Friarfjord
Ifjord
Store Torskefjord ✉
Lebesby
Bekkarfjord
*
Brenngam
Dyfjord
Skjøtningberg
Kjøllefjord
Oksevåg

II.

Hammerfest — Karasjok. (Onsdag og lørdag?

„RN" 9840.

Skjåholmen
Stallogargo
Kvalsund
Strandtun ✉
Klubbukt ✉
Fægfjord
Repparfjord
Repparfjorddal ✉
Russenes
Kistrand
Ytre Billefjord
(ndre —)
Kolvik
Stabbursnes ✉
Lakselv (Smørstad)
Brennelv
[Hamnbukt
Skoganvarre
Karasjok ⋙→ Valjokholmen ✉

Fra Hammerfest	kl.	9.30	*)
i Karasjok	-	18.0	
Fra Karasjok	kl.	9.30	
i Hammerfest	-	18.0	

*) Tidene blir muligens endret.

(Aust-Finnmark)

[Mehamn
Gamvik } 7615 33 km.; 1 g. uktl. når Gamvik må sløifes p. g. a. storm

Risfjord
Omgang
Finnkongkeila
Tyfjord i Tana
Losvik
Kvannfjord ✉
Rafjord
Skjånes
Kobbvik ✉
Langfjordnes
Vestertana (Gárgogecce)
Torhop
Smalfjorden
7620 efter d/s ankomst
Bonakas
Tana
Boftsa
Masjok
⋙→ Skipagurra
[⋙→ Nyborg ⋙→ *Vadsø*]
*
Tana ⋙→ Skugge ✉
Austertana (Lerpolnes) 7628
Lavonjarg (Vagge)
Gulgofjorden (Trollfjord)
Kvitnes i Finnmark
Berlevåg
Kongsfjord (Veines)
Båtsfjord
Båsen ✉
Makkaur
Syltefjord (Sandfjord)
Hamna i Syltefjord, (Syltefjordbotn)
Hamningberg

Tana rutens postekspedisjon.
7640. »R. f. n.« 885 „*Yngvar*" (Vardø—Mehamn)

Vardø, side 255
7645 2
Smelror
Kiberg
Indre Kiberg
Kramvik ✉
Komagvær
Skallelv
Krampenes
Ekkerøy
Saljern
Kiby

7686 3
7660. («R. f. N.« 890)
„Alta"
Vardø—Vadsø

Vadsø, side 256
7685 5
Vestre Jakobselv,
Mortensnes
Nesseby
Gornitak
Nyborg
7677 1
Karlebotn
Grasbakken
Skipagurra
7680 2
Aleknjarg
Polmak
7682 1
Sirma
Levajok (⋙→Karasjok, 7682)
(Utsjoki, Finnl,)
*
Seida
Masjok
Boftsa ⋙→ Petterlund ✉
Bonakas
Tana ⋙→ { Smalfjorden / Austertana

»Hornøy«
(Kun om vinteren)

7690. „Alta"
Bugøynes
Bugøyfjord

Kirkenes og videre til grensen.
— side 256 —

Se forøvrig sidene 255—256.

Alsvik
Alteidet
Andselv
Aspelund
Bakkehaug
Bardu
Berlevåg
Bjorelvnes
Borkenes
Breivik i Salten
Brettesnes
Båtsfjord
Digermulen
Djupvik i Salten
Drageid
Dverberg
(Dønnesfjord)
Engan i Salten
Erikstad
Evenskjær
Fauske
Finneid
Finnsetodden
Finnskongkeila
Finnsnes
Fiskenes
Framnes
Fægfjord
Gamvik
Gibostad
Grasmyr
Grønøy
Gullhav
Halsa i Helgeland
Haugsnes
Havøysund
Hemmestad
Hemmingsjord
Holandsfjorden
Holandshamn
Holdøy i Vesterålen
Hopvatnet
Hortavær
Husjord
Indre Kvarøy
Kalle
Kalvik i Salten
Kasfjord
Keianes
Kjelling
Kjellmoen
Kjeøy
Kjøllefjord
Kvalnesberget
Kvalsund
Kvarnes i Salten
Kvarv i Salten
Leivset
Lødingen
Megården
Meløy
Mistfjorden
Misvær
Moen i Målselv
Moldjord
Movik
Mørsvikbotn
Målsnes
Nerala
Nesna
Nordbjørsvik
Nordfold
Nord-Landego
Nordmjele
Nygårdsjøen
Nøss
Offersøy
Olsborg
Reparfjord
Rinøyvåg
Risvær i Lofoten
Risøyhamn
Rossfjord
Russånes i Salten
Røssnes i Salten
Røsvik i Salten
Sagfjordbotn
Saltdal
Sandkollen
Segelstein
Selsøyvik
Sjønstå
Skjerstad
Skjervøy
Skrova
Skånland i Salten
Stallogargo
Steilo
[Stokmarknes, *direkte*]
Straumen i Bodin
Styrkesnes
Sundlia
Svensgam
Sørreisa
Sørvik i Trondenes
Tonnes i Helgeland
Tuv i Salten
Tvervik
Tårnvik
Valnes i Bodin
Valnesfjord
Vassdalsvik
Venset
Vensmoen Sanatorium
Vinknes
Vågehamn
Ytre Beiarn
Øksfjord
Øksneshamn
Ørsnesvika
Ørsvåg
Øverbygd
Øvergård

Sør-Helgeland.

Anndalsvåg
Berg i Helgeland
Bindalseidet
Borkamo
Breidvikhamn
Bremsteinen
Bukkøy
Bø i Helgeland
Fiskerosen
Forvik i Helgeland
Gladstad
Gårdsæter
Hamnsundet
Harangsfjord
Hellstadløkka
Hesstun
Hildringen
Holm i Helgeland
Hombornes
Hommelstø
Hongset
[Hortavær]
Hysværøyan
Høyholm
Håkaunet
Hårsvær
Igerøy
Kilvær i Helgeland
Kirkøy
Kollsvikja
Lande
Langfjord
Lånan
Muddvær
Nevernes
Nord-Horsfjord
Pålskog
Reppsundet
Rørøy i Helgeland
Sandvær i Helgel.
Sandvåg
Sausvatn
Sildkoven
Skjelsviksjøen
Skjervær
[Sklinna]
[Skålvær]
Skogsholmen
Skotnes
Storbørja
Sundshopen
Sundsvoll i Helgeland
Sæterlandet
Sømnes
(Sør-Horsfjord)
Terråk
(Toftsundet)
Tosbotnet
Tåvær
Vassås
Veigsteinen
(Vendesund)
Vik i Helgeland
Vikasjøen
Ylvingen
Øksningøy
Åbygda
Årsandøy

Nord-Helgeland.

Bjærangfjord
Bolga i Helgeland
Engavågen
Fleinvær
Forstranda
Gjerøy
Glomfjord
Grønøy
Halsa i Helgeland
Hanvikhaugen
Holandsfjorden
Inndyr
Jektvik
Lekanger i Salten
Melfjordbotn
Meløy
Myken
Nordarnøy
Nordnesøy
Nordværnes
Neverdal
Reipå
Renndalsvik
Rødøy
Selsøyvik
Storseløy
Storvik
Støtt
Sund i Salten
Svartisen
Sørnarøy
Sørfinnset
Sørfjorden i Helgeland
Sørfugløy
Tjongsfjorden
Tonnes i Helgeland
Valvær
Vassdalsvik
Vågaholmen
Øresvik
Ørnes
Åmøyhamn
Ågskardet

Mid-Helgeland.

Aldra
Alstahaug
Alsøy
*Angermo
Aursletta
Austbø i Helgel.
***(Bjøllånes, *Mo*)**
Bardal
***Bjerka i Helgel.**
Bjørn i Helgel.
***Bleikvasslia**
Blomsøy
Brasøy
Bratland
Bærøyvågen
Båsmoen
***Elsfjord**
Fagervika
***Finneidfjord**
Flostrand
Forsenget, *Mo
[Forvik i Helgeland]
Fuglstad
***Fustevatnet**
Glein
Gåsvær i Helgeland
***Halsøy i Vefsn**
Hamnesvalen
Hellesvik
***Hemnesberget**
Herøyholmen
Holmvikja
Horn
Husby
Husvika
Husvær
Hæstad
Kilvågen
Konsvikosen
Kopardal
***Korgen**
*Krokselmoen
***(Krokstrand, *Mo*)**
Krokvika
[Kvarøy, Indre]
Kvina
Kviting
Lauvøy i Helgeland
Leirfjord
Leirosen
Lovund
Lurøy
Løkvik
Låvong
Mindland
***Mula**
[Nesna]
Nord-Herøy
Nordsjona
Nord-Solvær
Nordvika i Helgel.
Nordøyvågen
*Raudli
Rosøy
Rølvåg
*Røssvassbukt
Røytvik
***(Røvassdalen, *Mo*)**
Sandvær i Helgeland
Saura
*Seljeli
Selvær
Seløy i Helgeland
Skaga i Helgeland
Skibbåtsvær
***(Skonseng, *Mo*)**
Skotsvær
Skålvær
Slapøy
Sleneset
***Solhaugstranda**
Stavseng i Helgeland
*Steinmoen
Stokkasjøen
***(Storfosshei, *Mo*)**
Straumholmen
Sundøy i Helgel.
*Svartvassmo
Sørnes
Sørnesøy
Søroffersøy
Sørsjona
Tenna i Helgeland
Tittereng
Tjøtta
[Tonnes i Helgeland]
Torsvikvågen
Tro
Træna
Utskarpen
***Vallabotn**
Vandve
Vestvågan
Vikholmen
Visten
Visthus
***Ytteren i Helgeland**
Øbø
Øksningan
Øyvågen
Åkvik i Helgeland
Åkvikgrenda
Åsvær

* *Sørfra*, over-land: *Nordlandsbanen III*

Følgende steder i
indre Salten
pakkes til henholdsvis
Bodø og *Tr.heim—Kirkenes.*

Breivik i Salten
Drageid
Fauske
Finneid
Leivset
Misvær
Russånes i Salten
Soltdal
Sandkollen
Sjønstå
Skjerstad
Straumen i Bondin
(Sulitjelma, dir.)
Tuv i Salten
Tverlandet
Valosen
Valnesfjord
Venset
Vensmoen Sanatorium

Salten N.

(Annfinslett)
Bogøy
Brænsundvik
Buvåg
Dyping
(Erikstad)
Hamarøy
Hamsundpollen
(Holandshamn)
Holkstad
(Husjord)
Innhavet
Kjerringøy
(Kjeøy)
Klingenberg
Korsnes
(Kvannkjosen)
Leines
Leinesfjord
Nordskot
(Offersøy)
(Rinøyvåg)
(Risvær i Lofoten
Røtnes
Skagstad
(Skrova)
Skutvik
(Slåttholmen)
Storstraumfjord
(Storåstein)
(Svartskard)
(Svensgam)
Sørkil
Tranøy
Tømmerneset
Vik i Steigen
Våg
(Vågehamn)
(Øksneshamn)

Salten B.

Beiar-ruta.

Alsvik
Eggesvik
Finnesetodden
Framnes
Kjelling
Kvarsnes i Salten
Moldjord
Nygårdsjøen
Røssnes i Salten
Skånland i Salten
Tollå
Tvervik
Valnes i Bodin
Ytre Beiarn

Salten F.

Folla-ruta.

Djupvik i Salten
Engan i Salten
Helland i Sørfold
Hopvatnet
Kalvik i Salten
Kines i Sørfold
Kvarv i Salten
Megården
Mistfjorden
Movik
Mørsvikbotn
Nordbjørsvik
Nordfold
Nord-Landego
Røsvik i Salten
Sagfjordbotn
Segelstein
Styrkesnes
Tårnvik
Vinknes

Ofoten

Ballangen
Bogen i Ofoten
Botn i Ofoten
Bøstrand
***Drag i Tysfjord**
Finnvik i Ofoten
Forså i Efjord
***Forså i Tysfjord**
*Grunnvollfjell
***Haukøy i Tysfjord**
*Hellandsberg
***Hulløyhamn**
***Hundholmen**
Kjeldebotn
***Kjerrvika**
***Kjøpsvik**
Langvåg i Efjord
Liland
Litlevåg
*Musken
Ramsund
Reppvikhamn
Revelsøy
Russhaugen
Råna
***Skarsberget**
Skarstadhamn
***Skrovkjosen**
*Storjord i Tysfjord
Straumvik
Tjeldnes
Tårstad

*Pakkes og merkes *Tysfjord.*

Narvik transitt.

Ankenesstrand
Beisfjord i Ofoten
Bjerkvik
Bjørnfjell
Elvegård
Forra
Herjangsholmen
Hundalen i Ofoten
Klubbvik
Kongsbakk
Lenvik i Ofoten
Rombak
Sildvik
Skjomnes
Sørskjomen
Trældal i Ofoten
Veggfjell
Vidrek
Øyjord

Svolvær—Lødingen.

VESTBYGDA

Annfinnslett
(Brettesnes)
Erikstad
Holandshamn
Husjord
Kanstad
Kjeøy
Kvannkjosen
Offersøy
Rinøyvåg
Risvær i Lofoten
Svartskard
Svensgam
Vågehamn
Øksneshamn

NB. Innklamrede steder bør pakkes på hurtigruten *Trondheim—Kirkenes* for avleveriehngnhholdsvis i Lødingen og Svolvær

Lofoten.

Aust-Lofoten.

Alstad
Ballstad
Borgvær
Borgvåg
Bøstad
Eggum
Fridheim
Gimsøysand
Gravdal
Gravermark
Haug i Lofoten
[Henningsvær]
Kalle
Kleppstad
Laukvik i Lofoten
Leknes i Lofoten
Lyngvær
Malnes i Lofoten
Mortsund
Mærvoll i Lofoten
Napp i Lofoten
Nordliland
Oppdøl i Lofoten
Skullbru
Smedvik
Stamsund
Steine
Storfjordvik
Tangstad
Ure
Utakleiv
Valberg
Vatnfjord i Lofoten
Vestresand
Ørsnesvika
Ørsvåg

Vest-Lofoten.

Andopsnes
Flakstad
Fredvang i Lofoten
Hamnøy i Lofoten
Hellodden
Kjerkfjord
Krystad
Moskenesvær
Mølnarodden
Nesland i Lofoten
Nordværøy i Lof.
Nusfjord
Ramberg
Reine
Revsvik
Rostad
Røst
Røstlandet
Skjelfjord
Sund i Lofoten
Sørværøy i Lof.
Sørvågen
Tennesverket
Tind i Lofoten
Vindstad
Værøy
Å i Lofoten
Ånnstadvika

Vesterålen.

Indre.

Bitterstad
Blokken
(Brettesnes)
Bø i Vesterålen
Bøneset
(Digermulen)
Dragnes
Eidsfjord i Vesterålen
Falkfjord
Frøskeland
Grytting
Guvåg
Hadselsand
Hanøy
Heggbakken
Hennes i Vesterålen
Holdøy i Vesterålen
Jennestad
Kavåsen
Kjerringvik
Kleiva i Vesterålen
Kvitnes i Vesterålen
Lauksund
Lonkan
Maurnes
Myrland
Ringstad
Sandset i Vesterålen
Sigerfjord
Skårvågen i Vesterålen
Skjåjord
Sløvra
Solum i Vesterålen
Steilo
Straumsjøen
Strønstad i Vesterålen
Tengelfjord
Vik i Vesterålen
Vottesnes
Vågen i Bø

Ytre.

Alsvåg
Barkestad
Eidet i Vesterålen
Elvenesstrand
Fornes i Vesterålen
Gisløy
Hovden
Kråkberget
Myre i Vesterålen
Nordrygge
Nyksund
Nykvåg
(Nøss)
Skjoldehamn
Smines i Vesterålen
Steinlandsfjord
Strengelvåg
Stø
Sørsand-Våge
Tinden
Utskor
Toftenes i Vesterålen
Øksnes
(Åknes i Vesterålen)

Senja—Tromsø.

(H.-O., H.-A., H.-K., Y., M., Kv., Ba., Kj., Bu.)

	Rute
[Alteidet]	[N]
Andenes	H-A
(Aspelund)	[I]
Aun	H-K, H-A
(Bakkehaug)	[I]
Bakkejord	Kv., Y.
(Bardu)	[I]
Bergsbotn	Y
Bjarkøy	Y, H-A
Bjørnskinn	H-A
(Bleik)	H-A
Bogen i Senja	H-K
(Borkenes)	[H-K]
Botnhamn	Y,(Kv.)
Brensholmen	Kv,(Y.)
Breivikeidet	Kj.
Bromnes	Bu.
Burøysund	Bu
Buvikvoll	Kv.
Bøgård	H-A
Bøvær i Senja	Y
Drabeng	N., Kj.
Dragland	H-O
(Dverberg)	[H-A]
Dåfjord	Bu
Elgsnes	H-K, H-A
Engvik	Kv
Ersfjord i Senja	Y
(Evenskjer)	[H-O]
(Fauskevåg)	[H-O]
Finnkroken	Kj.
(Finnsnes)	[I]
Finnsæter	H-K
Finnvik	Kv
Fiskfjord	H-O
(Fiskenes)	[H-A]
Fjelldal	H-O
Fjordgard	Y.
Flakkstadvåg	Y
Forøy i Malangen	M
Forøysæter	H-K
Frovåghamn	I, (Y.)
Fugløy	Bu
Futjord	Bu
Futrikelv	Trs.
Gammelgård	Kv
Gapøy	H-K
Gausvik	H-O
(Gibostad)	[I]
Grasmyr	[I]
Grunnfjord	Bu
Grunnfarnes	Y [H.-A.]
Grylleljord	Y [H.-A.]
Grønjord	[I., M.]
Grøtavær	H-K, H-A
Grøtnesdalen	Kj.
(Gullhav)	[I]
Gullholm	H-K
Hamn i Senja	Y
Hamnvågnes	M.
Hansnes	Bu, N
(Haugnes)	[H-A]
Helgøy	Bu
Hemmestad	H-K
[Hemmingsjord	I]
Hol i Tjeldsund	H-O
Holmenvær *)	Y[H.-A.]
Holmesletta	Bu.
Husøy i Senja	Y
Indre Elgsnes	H-A, H-K
Jægervatnet	Kj.
Jøvik i Ullsfjord	Kj.
Kaldfarnes	Y [H.-A.]
Kaldfjord	Trs.
Karlsøy	Bu,N
(Keianes)	[M]
Kinnes	H-A
(Kjellmoen)	[I]
Kjerkesdalen	(I.)
Kjosen	Kj., N.
Kjøtta i Senja	H-K.,H-A
Kongsvik	H-O
(Kvalnesberget)	[H-A]
Kvaløyvåg	Trs.
Kvesmenes	N. (Ba.)
Kårvik	Kv.
Lakselvbukt	Kj
Laksvatn	Ba.
Lanes i Langsund	Bu, N
Lanesøra	Bu.
Langnes i Lenvik	M. [I.]
Laukhella	[I]
Laukvik i Senja	Y
Lundenes	H-A, H-K
Lyngseidet	N. (Kj.)
Malangseidet	Ba.
Mortenhals	M.
Maukdal	[I.]
Mefjordvær	Y.
Melhus i Senja	H-K
Meløyvær	H-A
Mestervik	M.[I.]
Mikkelvik	Bu
Mjelde	Kv, Y
Mjølvik	Kv.
(Moen i Målselv)	[I.]
Målsjorda	M
(Målsnes)	[.I]
Måsvik	Kv.
Navaren	M. (I.)
(Nerala)	[I.]
Nordbyneset	M [I.]
Nordeidet	Kj. N. Bu
Nordkjosbotn	Ba
(Nordmjele)	[H-A]
Nyvoll	Ba
(Nøss)	[H-A]
Olderbakken	Kj
Oldervik i Tr.sund	Kj
Ramfjordbotn	[Ba] Trs
Ramfjordnes	Ba
Reinstad	H-K
Rekvik	Kv.
Revsnesvik	H-K
(Risøyhamn)	[H-A]
(Rossfjord)	(I) (M)
Rossfjordstraumen	(I., M.)
Rødsand i Senja	Y [H.-A.]
[Rønneshamn]	Kj., Bu
Røssholmen	Kv
Sandstrand	H-S, H-O
Sandsøy i Senja	Y, H-A
Sandtorg	H-O
Sandøyra	Ba
Seljelvnes	Ba
Senjehopen	Y
Selnes	Ba
Sifjord i Senja	Y [H.-A]
Simavik	Kv
Sjursnes	Kj.
Sjøtun	Kv
Skaland	Y
Skarmunken	Kj.
Skarsfjord	Bu
Skipfjord	**Bu**
[Skitenelv, Tromsø tr.	Trs.]
(Skjervøy)	[N]
Skjåvikøra	M
Skognes	[I]
Skogsfjord	Bu
Skogvik	
Skorøy	Bu
Skrolsvik	Y
Skulsfjord	Kv.
Slettmo	Ba.
Sommarøy i Senja	Kv (Y)
(Sopnes)	(N.)
Stave	H-A
Steinfjord	Y
Stonglandshals	Y
Storsteinnes	Ba
Straumen i Kvæfiord	[H-K]
Straumsbukta	M
Stonnesbotn	Y
(Sundlia)	[I]
Svensby	Kj
Sørlavangen	H-O
(Sørvik i Trondenes)	[H-O]
Tennes	Ba
Tenneskjer	M, [I]
[Tjeldnes	H-O]
Torsken	Y
Torsvåg	Bu
Tromsdalen	Trs.
Tromvik	Kv
Tulleng	Kv
Tussøy	Kv
Tårnelv	M., I.
Ulsfjord	Kj., N.
Ulvik i Tjeldsund	H-O
Vannahamre	Bu
Vannakammen	Bu
Vannakvitnes	Bu
Vannavalen	Bu
Vannvåg	Bu
Vengsøy	Kv.
Vollstad	M
Våtvoll	H-K
(Øverbygd)	[I]
(Øvergård)	[I]
Øyfjordvær	Y
Årberg i Senja	Y [H.-A].
Årviksand	Bu
Åsebakken	[H-A]

* *Holmenvær* nedlagt inntil videre.

Harstad—Sjøvegan.

Breivoll
Foldvik
Gratangsbotn
Grovfjord
Hamnvik
Hesjeberg
Hilleshamn
Kjeiprød
Kråkerøhamn
Lavangsnes
Myrlandshaug
Røkeneshamn
Salangsdalen
Salangsverket
Sjøvegan
Soløy
Sørroldnes
Tennevoll
Tovik
Øvre-Salangen
Årbostad
Årstein

* *Sørfra* dog over Narvik (transitt)

Senja—Tromsø J.

(Andselv)
(Aspelund)
(Bakkehaug)
(Bardu)
(Bjorelvnes)
Bolla
Bryggerhaug
Brøstadbotn
[Dividalen]
Dyrstad
Dyrøyhamn
Engenes
Espenesbogen
(Finsnes)
[Frovåghamn]
(Gibostad)
(Grasmyr)
(Gullhav)
(Hemmingsjord)
Kampevoll
Kastneshamn
(Kjellmoen)
Kårvikhamn
Langhamn
Lekangsund
(Moen i Målselv)
(Målsnes)
(Nerala)
[Rostadalen]
Russevåg
Rødbergshamn
Skatvik i Senja
Skogshamn
Stonglandseidet
(Sundlia)
(Sørreisa)
Tranøybotn
Vangshamn
Vangsvik
(Øverbygd)
(Øvergård)
Ånstad

Innklamrede steder bør pakkes på *Trondh.-Kirkenes*

Senja—Tromsø N.

(Alteidet)
Akkarvik
Arnøyhamn
Badderen
Bakkeby
Birtavarre
Burfjord
Djupvik i Lyngen
(Furuflaten)
Hamnnes
(Hansnes)
(Horsnes)
Jøkelfjord
(Karlsøy)
Kjækan
Koppangen
(Kvesmenes)
(Lanes i Langsund)
Langnesbukt.
Lauksletta
Lauksundskardet
Maursund
Meiland
Moskodalen
Nikkeby
(Nordeidet)
Nord-Lenangen
Nordmannvik
Oksfjordhamn
Olderdalen
Olderfjord
Punta
(Rasteby)
Reinfjord
Rotsund
Rotsundelv
Samuelsberg
Sappen
Seglvik
Skibotn
Skorpa
Spildra
Storneshamn
Storslett
Straumfjordnes
Stubbeng
Sørkjosen
Sør-Lenangen
Sørstraumen
Uløybukt
Valanhamn
Vassnes
Vorterøyskagen

Hammerfest—Skjervøy.

(Auskarnes)
Bergsfjord
Breivik i Sørøy
Breivikbotn
Brynilen
Gammelvær
Gåshopen
[Hasvik]
Hasvåg i Finnm.
Hønseby
Kårhamn
Loppa
Nuvsvåg
Sandland
Skavnakk
Stjernvåg
Storfagervik
Sør-Tverrfjord
Sørvær
Vinna
[Øksfjord
Øksfjordbotn

Hammerfest—Galten.

Akkarfjord
Børfjord
Dønnesfjord
Galten
Langstrand
Mefjord
Sandøybotn
Skarvfjordhamn
Skippernes
Storelv

Hammerfest—Repparfjord

[Fægfjord
Klubbukt
Kokelv
Kvalsund
Litlefjord
Repparfjord
Revsneshamn
Stallegargo
Strandtun

Finnmark.

Altafjord.

(Alta, *direkte*)
(Alteidet)
Altneset
(Biggeluobal, Alta)
Eidvågeid
Elvebakken
(Fægfjord)
(Gargia, Alta)
Hakkstabben
Isnestoften
(Kautokeino, Alta)
(Klubbukt)
Komagfjord
Komagnes
Kongshus
Korsfjorden
Kvalfjord
(Kvalsund)
Kviby i Alta
Kåfjord
Langfjordbotn
Leirbotn
Lerresfjord
(Masi, Alta)
(Mieronjavre, Alta)
Neverfjord
Nyvoll i Altafjord
Porsa
(Repparfjord)
(Repparfjorddal)
Russeluft
(Skjåholmen)
Skillefjord
(Solovomi, Alta)
Sopnes
(Stallogargo)
Store-Korsnes
Store Lerresfjord
Storsandnes
Talvik
Tappeluft
[Øksfjord]

Vest-Finnmark.

I.

Finnes i Finnm.
(Gjesvær)
(Gunnarnes)
Gåsøy
[Havøysund]
(Helnes i Finnmark)
Hielmsøykeila
(Honningsvåg, *direkte*)
Ingøy
(Kamøyvær)
(Kjelvik)
(Måsøy)
Mafjordhamn
(Nordvågen i Finnm.)
Persand
(Rolvsøyhamn)
Sandvikvær
(Skarsvåg i Finnmark)
Svartvik i Finnmark
Tufjord

Vest-Finnmark.

II.

Bekkarfjord
*Billefjord, Indre
*Billefjord, Ytre
Brenna
*Brennelv
Brenngam
Børselv
Dyfjord
Friarfjord
Godviknes
*Hamnbukt
Ifjord
*Iggeldas
*Karasjok
*Kistrand
Kjæs
[Kjøllefjord]
*Kolvik
Kunes
Laholmen
Laksefjordbotn
*Lakselv
Lebesby
Leirpollen
Oksevåg
Porsangvik
Repvåg
*Russenes
*Sandvik i Kistrand
Sarnes
Skarsvåg
Skjøtningberg
*Skoganvarre
*Smørfjord
*Stabbursnes
Store Torskefjord
Store Tamsøy
Sværholt
Tamsøy, Litle
Tømmervik
*Valjokholmen
Veidnesklubben
*Øvre-Lakselv

* Steder merket med stjerne sendes fortrinsvis med rutebilen *Hammerfest—Karasjok*.

Aust-Finnmark

(herunder også Tana-ruten*.)

Alleknjarg
*Austertana
Berlevåg
*Boftsa
Bjørnevatn
*Bonakas
Bugøynes
Bugøyfjord
Bøkfjord fyr
*Båsen
Bateng
*Båtsfjord
Ekkerøy
Elvenes
Finnkongkeila
Gamvik
Gornitak
*Gulgofjorden
Grasbakken
Grense-Jakobselv
*Hamna i Syltefjord
*Hamningberg
Holmfjell
Holmfoss
Indre Kiberg
Jakobsnes
Jarfjordbotn
Karlebotn
[Karasjok]
Karpbukt
Kiberg
Kiby
*Kobbvik
Komagvær
*Kongsfjord
Kramvik
Krampenes
*Kvannfjord
*Kvitnes i Finnmark
Langfjorddalen
*Langfjordnes
Langvasseid
*Lavonjarg
Lonabukt
*Losvik
*Makkaur
Masjok
(Mehamn)
Mortensnes
Munkefjord
Neiden
Nesseby
Nyborg
(*Oksevåg)
*Omgang
Petterlund
Polmak
*Rafjord
Reinøysund
*Risfjord
Salttjern
Sandnes i Sør-Varanger
Seida
Sirma
Skallelv
Skipagurra
(*Skjøtningberg)
*Skjånes
Skogfoss
*Skugge
*Smalfjorden
Smelror
Steinskjernes
Svanvik
[Svartnes]
*Syltefjord
*Tana
*Torhop
*Tyfjord i Tana
Tårnet
*Vestertana
Vestre Jakobselv
Øvre Neiden

Sør-Helgeland.

Åbygda ⟶ Fuglestad t. + r. 16 km.; 🚶 3 g. uktl., m., o., l.*)

Harangsfjord ⟶ Harangen, t. + r. 14 km.; 🚶 3 g. uktl.: m., .o, l. *fm.**)

Berg i Helgeland ⟶ Dalbotn, t. + r. 28 km.: 🚶 3 g. uktl.: m., o., l. *fm.**)

NB.! Også med rute 6674 over Brønnøysund.

Hongset
6684 🚶 t. + r. 24 km.; 1 g. uktl.: lørd.
Hommeltsø (også *dir.* anl.)

✉ Fra Hongset *mg.*; fremme *fm.*
„ Hommelstø *fm.* — *md.*

Brønnøysund.

I ⟶ Stortorgnes ✉—Helløy ✉—Torget, f. + r. 50 km.; 🚶 3 g. uktl.: t., t., l. kl. 8.0*)
II ⟶ Horn — 32 — 🚶 3 » — —»«— » —*)
(III) ⟶ Toftsundet†)—Stortorgnes ✉; »RN« 734, 1 g. uktl.: l. *mg.*

†) *Toftsundet* også med Vega-ruta

6674 »RN« *9351*, 56 km ; 3 g. uktl.: t., t., f.*)

Syltren ✉
Skille ✉
Skillebotn
Rodal stoppested
} Landpostbudtjeneste underveis (Brønnøysund-Rodal)

»RN« 9351, 9353 ⟶ Hommelstø
2 g. uktl.: m., o.*)

Brønnøysund
Skomovik ✉
Sæterlandet
Akselberg ✉ ⟶ Hommelstø

Bindals-ruta

Berg i Helgeland
Bø i Helgeland
Vik i Helgeland
⟶ Kjørsvik, t. + r. 24 km.; 🚶 3 g. uktl.: ti., t., l. kl. 8.30*)
Sandvåg
Sundshopen ✉
Brekkosen. Korrespondance med »RN« 270
Vendesund

Hommelstø
6660 t. + r. 44 km.; 3 g. uktl ; t., t., l.*)
Håkaunet ✉
Sausvatn
Pålskog ✉, ⟶ 🚶 2 g. uktl. ⟶ Vassbygda

✉ Fra Hommelstø kl. 11.30; i Pålskog 12.0
„ Pålskog kl. 13.30; i Hommelstø 14.30

✉ Fra Sausvatn kl. 11.30; i Lande kl. 12.30
„ Lande kl. 13.0; i Sausvatn - 14.0

6661 1 gang ukentl.: onsdag
Lande, også *dir.* anl. »RN« 720

Mid-Helgeland.

Forvik i Helgel. ⟶ Brøløs, t. + r. 10 km.; 🚶 3 g. uktl.: t., t., l.

Mosjöen.

I ⟶ Marken t. + r. 22 km.; 🚶 3 g. uktl.: t., t., l. *fm.*
II ⟶ Kvalfors ✉ — 32 — 🚶 2 - — : ti., f. *fm.*
⟶ Eiterholmen, t. + r. 42 km.. 🚶 ti., f. *fm.*
III ⟶ Hundåla ✉ ekspr. »Olav«: o., l. kl. 14.0

6714 »RN« 9318, 45 km.; f.t. 3 g. ukntl. (Landpostbudtjeneste underveis)
Halsøy i Vefsn
Fustevatnet ⟶ Herringbotn, t. + r. 50 km.; 🚶 3 g. uktl.: m., o., f. *fm.*
Angermo ✉
Osli ⟶ Steinmoen ✉. t. + r. 36 km.; 🚶 3 g. uktl.: t., t., l., *aft.*
Elsfjorden
⟶ Myrbekken—Seljeli ✉, t. + r. 12 km.; 🚶 3 g. uktl.: ti., to., l.

Alstadhaug
I ⟶ Skei, t. + r. 22 km.; 🚶 3 g. uktl.: m., o., f. *mg.*
II ⟶ Dalen, — 24 — 🚶 3 » — - - - —
Blomsøy ⟶ Hestøy, t. + r. 13 km. 🚶 2 g. uktl.: o., l. kl. 8.0

*) Dager og tider midlertidig forandret.

6712 🚌 *Sandnessjøen*— Tjøtta: m., o., f., l.

✉ Fra S.sjøen 14.⁰ i Tjøtta 16.⁰ Fra Tjøtta 8.⁰ i Sa.sjøen 10.⁰ | Alstahaug, Hamnesvalen, Søroffersøy, Tjøtta

NB. korresp. i Hamnesvalen onsd. m/ Vefsen-r. i Tjøtta m/„RN" 744 og 749

Sandnessjøen.

⋙→ Botn—Ny-Jord—Novik, t. + r. 28 km.; 🚶 3 g. uktl.: t., t., l. *fm.*

🚌 t + r. 60 km. 3 g. uktl.: t, t., l.

Også anløp av postskib. { Holmvikja, Leirfjord, Leirosen, Kviting

✉ Fra Sandnessjøen kl. 13.⁰
» Kviting » 8.⁰

I tilfelle snehindring gående landpostbud og da kun på strekningen Leirfjord—Leirosen

---

Husby ⋙→ Sellot, t. + r. 30 km.; 🚶 2 g. uktl.: m., to. kl. 8.⁰

Leirfjord ⋙→ Simsø—Lokås—Hjartland, t. + r. 19 km.; 🚶 3 g. uktl.; m., o., l.

Kopardal ⋙→ Hov—Sund, t. + r. 12 km.; 🚶 2 g. uktl.: m., to. *fm.*

Alsøy ⋙→ Forsland, t. + r. 13 km.; 🚶 2 g. uktl.: m., to. *fm.*

Bardal ⋙→ Austvika, t. + r. 20 km.; 🚶 3 g. uktl.: m., to., f. kl. 8.⁰

Hemnesberget ⋙→ Sund, t. + r. 13 km.; 🚶 3 g. uktl.: t., t., l. *fm.*

6840 🚌 54 km.; søkndgl. ⋙→ *Svartvassmo*
(⛴ ferje)

Finneidfjord
(⛴) 6839 🚶 3 g. uktl.: m., o., f. | ✉ Fra « Mula
↓ Mula

Bjerka i Helgeland
Vallabotn
Solhaugstranda, Korgen } 🚶 3 g. uktl.: m., o., f.

I ⋙→ Krokselmoen ✉
II ⋙→ Fjelldal t. + r. 28 km.; 🚶 3 g. uktl.: m., o., f. *mg.*
III ⋙→ Bryggfjelldal t. + r. 30 km.; 🚶 3 g. uktl.: m., o., f. *mg.*

Bleikvasslia
I ⋙→ Bessedør—Svartvassmo ✉—Røssvassbukt ✉—Raudli ✉*) t. + r. 78 km.; 🚶 2 g. uktl.: m., f. *em.*
II ⋙→ Oksfjellelva — 30 — 🚶 1 » — fred. *em.*
III ⋙→ Halvardal — 15 — 🚶 2 » — m., fr. -

Svartvassmo

Skotsvær
6778 🚤 14 km.; 1 g. uktl. (Ekstra-post) | ✉ Fra Skotvær onsd. *mg.*
Skålvær (også dir. anl.) » Skålvær onsd. *fm.*

Mo.

⋙→ Tverrånes ✉. Posten hentes på Mo til uvisse tider.
I ⋙→ Altermark, t. + r. 44 km.; 🚌 3 g. uktl.: t., t. l. kl. 14.³⁰
II ⋙→ Fagerdal, — 40 » 🚶 3 » — » » » - 9.0

6853 🚌 t. + r. 34 km; 3 g. uktl.: m., to., l. | ✉ Fra Mo kl. 11.⁰
Forsenget ⋙→ gården Skamdal | „ Forsenget - 11.³⁰

6860 🚌 30 km.; søkndgl.
Skonseng
⋙→ Storsteinhaug, ✉ t. + r. 42 km.; 🚶 3 g. uktl.: ti., to., l. *mg.*
6865 🚶 11 km.; 3 g. uktl.: m., o., f. | ✉ Fra Skonseng om eftermiddagen,
Røvassdalen | i Røvassdal 2 timer senere
⋙→ Sakrihei - Litle-Røvatn, t. + r. 15 km.; 🚶 2 g. uktl.: m., to. *em.*

Storfosshei ⋙→ Rundhaug ✉, t. + r. 43 km.; 🚶 2 g. uktl.: ti., fr. *mg.*
6870 🚌 t. + r. 56 km.; 3 g. uktl.: m., o., f.
Bjøllånes ⋙→ Krokstrand ✉ t. + r. 22 km.; 🚶 2 g. uktl.: m., f. *em.*

✉ Fra Storfosshei kl. 17.³⁰; i Bjøllånes kl. 19.⁰
„ Bjøllånes neste *mg.*; i Storfosshei - 9.⁰

✉ Fra Mo kl. 16.³⁰; i Storfosshei kl. 17.³⁰, retur neste *mg.*

*) Budene i landpostbud-rutene Varntresk—Raudli ✉ og Bleikvanslia—Raudli ✉ korresponderer på brevhuset (Raudli).

Helgeland.

Ytteren i Helgeland. ⟶ Granlund i Langvassgrendi t. + r. 52 km. 🚶 2 g. uktl.: m., f. 12.0

Nesna I ⟶ Hamarøy, t. + r. 20 km.; 🚶 3 g. uktl.: m., o., f. kl. 11.0
II ⟶ Einmo — 29 — 🚶 3 - — ti., o., f. - 11.0

Sørsjona ⟶ Fuglstad ✉, t. + r. 5 km. 🚣 2 g. uktl.

Vikholmen ⟶ Hugla, t. + r. 18 km.; 🚶 3 g. uktl.: t., t., l. kl. 8.0

Bratland ⟶ Laukbakken t. + r. 14 km. 🚶 3 g. uktl.; m., o., f.

Lurøy ⟶ Onøy—Røsøy, t. + r. 12 km.; 🚶 3 g. uktl.; t., t., l. *md.*

Bjørn i Helgeland
»RN« 9362 🚤 3 m., o., l.
Tittereng ✉
Hæstad ✉
Åkvikgrenda ✉
Stavseng
Øyvågen
Nordvika
Torsvikvågen
Glein

Nord-Helgeland

Holandsfjorden I ⟶ Svartisen ✉ t. + r. 6 km.; 🚶 2 g. uktl.; s., ti. *em.*
II ⟶ Kilvik — 22 — 🚶 🚣 2 g. uktl.: s., o.

Grønøy ⟶ Vaila, t. + r. 6 km.; 🚣 3 g. uktl.: t., t., l. kl. 14.0

Glomfjord—Neverdal—Ørnes, Reipå, Storvik: 15 km.; 🚤 5 g. uktl.: 🚤 ✉ 2 g. uktl.:

Bodø.

⟶ Mullstrand, t. + r. 44 km.; 🚶 3 g. uktl.: t., t., l. kl. 13.80

6950 🚤 t. + r. 70 km.; søkndgl. (f. t. kun tirsd., torsd., og lørd.)

Støver ✉
Valosen
Tverlandet
Tuv i Salten og Straumen i Bodin medtas.

✉ Fra Bodø kl. 12.0; i Tverlandet *em.*
« Tverlandet *em.*; i Bodø 19.0

⟶ Kapstø, videre til Straumen og Tuv

6960, 6961 🚤]»RN« 9420, 9422] søkndgl.
Langset
Setså

✉ Fra Bodø kl. 15.0
» Saltdal - 8.0

Saltdal (Rognan) ⟶ Dverset t. + r. 36 km.; 🚣 2 g. uktl.: ti., f. *mg.*
6984 🚗 t. + r. 50 km.; 3 g. uktl.: s., o., f.
Drageid ⟶ Evensdal, t. + r. 48 km.; 🚶 3 g. uktl.: o., f., l. *mg.*
Vensmoen Sanatorium
Russånes ⟶ Storjord, t. + r. 60 km.; 🚶 3 g. ukttl.: s. o. f. *em.*

✉ Fra Saltdal *fm.*; i Russånes *md.*
« Russånes *aft.*; i Saltdal *aft.*

⛴ „RN" 759. Bodø-Værene ✉, 1 g. uktl.: tirsdag kl. 8.0
Sør-Landego, Vokkøy, Helligvær (Sørvær), Givær, Bliksvær, tibake s. d. *fm.*

Salten

Tvervik
6923 🚤 6 km.; 1 g. uktl.: onsdag.
Moldjord ⟶ Leiramo t.+r. 32 km.; 🚶 2 g. uktl.: t., t. *fm.*
6925 🚤 t.+r. 78 km.; 2 g. uktl.
Tollå
⟶ Brandhei

✉ Fra Tvervik kl. 9.0
- Moldjord - 20.0

✉ Fra Moldjord t., l. kl. 11.0
» Tollå m., f. - 16.0

Straumen i Bodin ⟶ Seines, t. + r. 24 km.; 🚶 2 g. uktl.: o., f. *mg.*
🚣 ⟶ Tuv i Salten søkndgl.; fortsettelse av ruten Bodø–Tverlandet–Kapstø.
Valnesfjord
⟶ Neverhaug, t. + r. 32 km.; 🚶 3 g. uktl.: sønd. *mg.*, fred. *aft.*

Skjerstad ⟶ Kvalnes, t.+r. 24 km.; 🚶 (v/🚣) 2 g. uktl.: o., f. *mg.*

Sandkollen ⟶ Oldereid, t. + r. 12 km.; 🚶 2 g. uktl.: o. *mg.*, f. *aft.*

Misvær I ⟶ Kåsmo, t. + r. 26 km.; 🚶 3 g. uktl.: o., f., l. *mg.*
II ⟶ Kvarv — 16 « ; 🚶 2 « — o. *mg.*, f. *aft.*

„Vågan - Skjerstad - Sandkollen - Misvær - Breivik (til forb. m/ ruten Langset).
4 g. uktl.: m., t., t., l.
✉ Fra Breivik 7.0
» Vågan 17.0"

Salten

Fauske ⟶ Kvitblik, t. + r. 30 km.; 🚶 3 g. uktl.: t , t., l. *aft.*

🚗 60 km; 1 gang ukentlig
Djupvik i Salten } Også 🚗 »RN« 763
Røsvik i Salten }

✉ Fra Fauske kl. 17.50
« Røsvik - 8.0

I ⟶ Sjunken t. + r. 34 km.; 🚣 1 g. uktl.: to. *fm.*
II ⟶ Kines i Sørfold ✉ —Hammerfall — 22 » 🚶 2 » — m., to. »

🚗 40 km.; 1 gang ukentlig: onsd.
Helland i Sørfold
(Også 🚗 »RN« 763)

✉ Fra Fauske middag
» Helland morgen

Finneid
6980 🚗 + 🚌 «RN» 48, 37 km.; søkndgl.
Sjønstå
Sulitjelma

✉ Fra Finneid *fm.* (kl. 6.15); i Sulitjelma *md.*
« Sulitjelma *em.*; i Finneid *aft.*

Laukvik
Segelstein } 🚶 t. + r. 40 km.
Nordfold } 2 g. uktl.; fra Nordfold sønd. og torsd. *fm.*

⟶ Alvsnes, t.+r. 15 km; 🚶 2 ganger ukentlig: søndag og torsdag.

Vinknes ⟶ Bratfjord' t. + r. 38 km.; 🚶 (v/🚣) 2 g. uktl.; s., to. *mg.*

Engan i Salten ⟶ Horndal, t + r. 26 km.; 🚶 2 g. uktl.; sønd. og torsd. *fm.*

Kjerringøy ⟶ Straumsnes, t. + r. 30 km.; 🚶 2 g. uktl.: ti., l. *fm.*

Leines ⟶ Marhaug, t. + r. 40 km.; 🚶 3 g. uktl.: m., o., l. *mg.*

Nordskot ⟶ Marhaug, t. + r. 64 km.; 🚶 2 g. uktl.: o., l. *mg.*

Våg
Røtnes } 🚌 t. + r. 40 km.;
Skagstad } fra Våg 3 g. uktl.: m., to., l. *mg.*

⟶ Lund—Lundøy, t. + r. 10 km.; 🚶 (v/🚣) 2 g. uktl.: mand. og fred. *md.*
⟶ Oksøy — 20 - 🚶 1 » — 2 « — —«—

Bogøy I ⟶ Holkstad ✉ —Skotsfjord, t. + r. 50 km.; 🚶 2 g. uktl.: m., to. *mg.*
II ⟶ Steinsland—Knedal, t. + r. 27 km.; 🚶 2 g. uktl.: m., to. *mg.*

Dyping ⟶ Steinsland—Skronstad, t.+r. 28 km.; 🚶 2 ganger ukentl.: mand., torsd.

Skutvik I ⟶ Kalvåg, t. + r. 50 km.; 🚣 2 g. uktl.: o., l. *mg.*
II ⟶ Liland — 30 - 🚶 3 » — m., to., l., fm.

Tranøy ⟶ Vassbotn t.+ r. 32 km.; 🚶 2 g. uktl : m., to. *fm.*

Hamarøy I ⟶ Tømmerås t. + r. 22 km.; 🚶 2 g. uktl.: m., o. *mg.*
II ⟶ Gurendal — 30 - 🚶 2 » — » o. —

Kjøpsvik ⟶ Grunnvollfjell ✉ —Straumen, t. + r. 60 km.; 🚤 1 g. uktl.: to., *cm.*

Revelsøy
7035 🚣 20 km.; 2 g. uktl.
Langvåg i Efjord ✉
Litlevåg ✉ Repparfjordhamn ✉
Straumsvik ✉
Forså i Efjord

✉ Fra Revelsøy ti. *mg.*, l. *mg.*; i Forså ti. *mg.*, l. *mg.*
» Forså m. *em.*, f. *em.*, i Rev.øy m. *aft.*, f. *aft.*
Korresp. med postskibene, »RN« 760 og 769

Liland ⟶ Myrr es, t. + r. 34 km.; 🚶 3 g. uktl.: m., o., l. *fm.*

Elvegård ⟶ Bokholmen, t. + r. 30 km.; 🚤 3 g. uktl.: m., o., l. kl. 9.0

Bjerkvik ⟶ Vassdal, t. + r. 22 km.; 🚶 2 g. uktl.: ti., kl. 4.30, to. kl. 20.30

Ballangen ⟶ Bjørkåsen, t. + r. 8 km.; 🚶 søkndaglig.

Narvik

7051 3.5 km.; søkndgl. Ankenesstrand, | Fra Narvik kl. 14.30; » Ankenesstr. » 12.0;

→ Ankenes—Fredsborg—Båtberget t. + r. 14 km.; søkndgl. kl. 15.

7050 t. + r. 18 km.; 3 g. uktl.: t., t., l. Skjomnes | Fra Ankenesstr. kl. 15.30; fremme 17.0; » Skjomnes » 12.0; — 13.30

→ Munkeli, t. + r. 28 km.; 2 g. uktl.: o., l.

7053 13 km.; 3 g. uktl.: m., o., f. Beisfjord i Ofoten | Fra Narvik kl. 12.15; fremme kl. 14.0; » Beisfjord « 13.0; — « 14.0

3 g. uktl: t., t., l. Vidrek (også) | Fra Narvik kl. 16 0; i Vrdrek *em.* » Vidrek *mg.*; » Narvik *md.*

1 g. uktl.: lørd. Trældal i Ofoten (også) | Fra Narvik kl. 13 0; i Trældal *em.* » Trældal *em.*; » Narvik *aft.*

»RN« 9619: *Narvik—Harstad,* 120 km. 3. g. uktl: t. t. l. Øyjord, Bjerkvik, Herjangsholmen, Bogen i Oft. Liland, Sørlavangen, Evenskjær. | Fra Narvik kl. 16.0 i Harstad « 20.30; fra Harstad kl. 11.0 i Narvik « 15.30

»RN« 9632: *Narvik—Tromsø,* se side 253

Svolvær

7072 10 km. *Kabelvåg* | Fra Svolvær sønd. kl. 11.0, søkndgl. kl. 15.0 „ Kabelvåg — „ 18.30, — — 13.30

→ Kalle 3 g. uktl., m., o., f. utenfon fisket (april—januar)

7070 22 km,; 2 g. uktl.: m., f. Austnesfjorden Laupstad i Lof. | Fra Svolvær kl. 13.0; i Laupstad kl. 15.0 « Laupstad « 8.0; i Svolvær « 10.0

3 g. ukentl.: t., t., l. kl. 15.0
Slåttholmen
Storårstein
Holandshamn, to. og lø. også Digermulen

Lofoten

Røst

7105 2 km.; 4 g.uktl.: m., f. Røstlandet | Fra Røst *fm.*; fremme *fm.* » Røstlandet » — »

Værøy

7100 10 km.; 2 g. uktl.: m., f. Nordværøy i Lofoten | Fra Værøy *fm.*; fremme *fm.* » Nordværøy *mg.*; — *fm.*

Sørværøy i Lofoten (Utveksler post direkte ombord i lokalskibene ved disses samtlige anløp av Sørværøy)

Å i Lofoten I → Hellodden—Tuv—Ånnstadvika—Revsvik t. + r. 30 km.; 14 dagl. l. *md.*
II → Tind i Lof. 1 km., febr.—april. i forb. med lokalskibene

Reine → Rostad—Kjerkfjord—Tennesverket—Vindstad; hver mandag: t + r.

Sund i Lofoten → Nesland i Lof., 3 g. uktl.: m., o., f., febr.—april.

7097 20 km.; 3 g. uktl.: m., o., f. Fredvang i Lofoten | Fra Sund *md.*; i Flakstad *em.* » Flakstad *mg.*; i Sund *fm.*

Krystad—Mølnarodden—Andopsnes
Ramberg
Flakstad

Ramberg → Skjelfjord } »til forb. med lokalsk.s samtl. anløp av Skjelfjord.«

Napp i Lof.
Vareid
Gravdal

7131 6 km.; 1 g. uktl.: lørd. | Fra Napp *mg.*; i Gravdal. *fm.* „ Gravdal *fm.*; i Napp *midd.*

→ Vitting—Haug i Lofoten, t. + r. 21 km.; 3 g. uktl.: m., o., f. *fm.*
Haug i Lof.—Napp: m., o. i samband m/ landpostbudruten

Leknes I → Skullbru—Oppdøl—Utakleiv t. + r. 54 km.; 3 g. uktl.: m., o., f., *fm.*
II → Ramsvik — 28 « 3 « — « « « —

Lofoten

Stamsund ⟶ Steine 🚶 t. + r. 36 km.; 3 g. uktl.: m., o., f. *mg.*; tilbake *em.*

7125 🚌 28 km. *Vestvågøy Rutebil A/S.*

Leknes i Lofoten
Oppdøl i Lofoten ✉
Storfjordvik ✉

✉ Fra Stamsund t., t., l. kl. 15.0; fra Ballstad t, t, l. kl. 10.0

⛵ ⟶ Ure (12 km.) i forbindelse ruten Stamsund—Ballstad

Gravdal ⟶ Finstad, t. + r. 16 km.; 🚶 3 g. uktl.: m., o., f. *fm.*

Ballstad

🚌 48 km.
Fridheim
Nordliland

✉ Fra Stamsund t., l. kl. 12.0
i Vestresand ca. 2½ time senere.
Fra Vestresand ti., to., fr., lø. kl. 14.30
i Stamsund —«— « 16.30

Bøstad ⟶ Borgvåg 🚌 (7 km.) torsd. og lørd. i forb. m/ rute-bilens anl. til Bøstad

Smedvik (kun på tur *fra* Stamsund)

⟶ Hellos—Grundstad, t.+r. 26 km.; 🚶 2 g. uktl.: ti., f.

Alstad ✉
Vestresand ⟶ Alstad ✉—Haveren rundt, t. + r. 30 km.; 🚶 3 g. uktl : m., o., f. *md.*

*

🚌 22 km. 1 g. uktl..

Valberg I ⟶ Straumen t. + r. 20 km.; 🚶 2 g. uktl.: ti., f. *fm*
II ⟶ Stokkelvik—Haugen — 40 » 🚶 3 » — t., t. «

*

Eggum } 7130 🚶 10 km.; 2 g. uktl.: m., to.
Bøstad } fra Bøstad *fm*; tilbake *em.*

I ⟶ Lauvdal, t. + r: 22 km.; 🚶 2 g. uktl.: t., f. *md.*
II ⟶ Hjellevoll t. + r. 15 « 🚶 1 « « lørd. «

*

7127 🚶 t. + r. 35 km.; 2 g. uktl.: m., to.

Nordliland, Tangstad
Mærvoll ⟶ Unstad

✉ Fra Bøstad 10.0; i Mærvoll 13.0
» Mærvoll 14.0; i Bøstad 17.0

*

Vatnfjord i Lof. } 7132 ⛵ 7 km.; 2 g. uktl.: ti., lø. *fm.*
Laukvik i — } Fra Laukvik efter lokalskibets ank. østfra

⟶ Sandsletten, t. + r. 30 km.; 🚶 2 g. uktl.: ti., l. *fm.*

*

Gimsøysand I ⟶ Jendalen, t. + r. 26 km.; 🚶 2 g. uktl.: o., l. *fm.*
II ⟶ Vik — 2 « 🚶 3 » — ti. t., l. »

*

Vesterålen

Hennes i Vesterålen
Kaljorda
Kvitnes i Vesterålen } 7170 🚶 20 km.; 3 g. uktl.: m., o., l.
Fra Kvitnes efter lokalskibets ank. sørfra; tilbake *em.*

*

Strønstad i Vesterålen ⟶ Hadselsand ✉ — Grunnførfjord, t. + r. 38 km.; 🚶 2 g. uktl.: ti., l. *fm.*

*

Melbu
Steilo } t., l. *fm* ✉) 7160 🚌 44 km.; Hadseløya rundt.
Stokmarknes 3 g. uktl.: m., o., f. kl. 9.0
Dragnes (Turen tar 3½ time)
Melbu

NB.! Stederne har også anløp av skib.

*

Heggbakken ✉
Grytting } 7182 🚶 t. + r. 26 km.; 3 g. uktl.: m., o., l.
Bitterstad } Fra Bitterstad efter lokalsk. ank. sørfra; tilbake *em.*

7175 🚶 t. + r. 34 km.; 3 g. uktl.. m. o., l.

Vik i Vesterålen } også anløp
Vottesnes } av postsk.

✉ Fra Bitterstad *fm.*; i Vottesnes *md.*
» Vottesnes *em.*; i Bitterstad *em.*

⟶ Grønning—Slotnes, t. + r. 24 km.; 🚶 3 g. uktl.: m., o., f. *em.*

*

Sigerfjord I ⟶ Kjerringnes—Kringelen, t.+r. 28 km.; 🚶 3 g. uktl.: m., o., l. *em.*
II ⟶ Riddersei ? — 9 » 🚶 3 g. — » » » —

*

Maurnes ⟶ *Sortland* 8 km. ⛵ hver lørdag *mg.*; tilbake *md.*

I ⟶ Hognfjord t. + r. 12 km.; 🚶 2 g. uktl.; onsd., lørd.
II ⟶ Stamnes—Vidbukta -,,- 4 « 🚶 2 « « « «

7186 t. + r. 24 km.; 3 g. uktl.: m., o., f.
Bøneset ✉
Kleiva (også anl. av postsk.)
Heggbakken ✉ (også fra Bitterstad)

✉ Fra Sortland *mg.*; i Kleiva *fm.*
» Kleiva *fm.*; i Sortland *md.*

7194 31 km. (t. + r. 62 km.), 3 g. uktl: t., t., l.
Jennestad (også anl. av postsk.)

✉ Fra Sortland kl. 9.0
» Sandset kl. 10.0

→ Bremnes, t. + r. 26 km.; 3 g. uktl.: m., o., f. *md.*

Kavåsen ✉ Frøskeland Kjerringvik
Eidsfjord i Vesterålen (kun fredager)
Skiåjord ✉
Sandset i Vesterålen

Alsvåg → Meløy—Sørvåg, t.+r. . . . km.; m., on.

Ringstad
Helfjord (kun torsdager)
Guvåg, Straumsjøen, Skårvågen
Bø i Vesterålen

3 g. uktl.: m., o., f. (Landpostbud-rute) efter lokalskibets ankomst sørfra; tilbake om efterm.

→ Vågen i Bø ✉ t. + r. 20 km.; 2 g. uktl.: o., l. *fm.*

Straumsjøen → Gåsland t. + r. 18 km.; 2 g. uktl.: m., f.

Eidet i Vesterålen → Sund t. + r. 22 km.; 2 g. ukt.: m., f.

Nykvåg
Hovden

7220 10 km.; 1 g. uktl.: når lokalskib p. g. a. uvær må sløife anløp av Nykvåg

Barkestad

7222 10 km.; 1 g. uktl.: lørd.
Nordrygge ✉
Kråkberget, også dir. anløp

✉ Fra Barkestad kl. 13.0; på Kråkberget 15.0
» Kråkberget » 9.; i Barkestad 11.0

Sørsand-Våge
Øksnes

7225 10 km.; 1 g. uktl.: fred.; fra Øksnes efter lokalskibets ankomst sørfra

Myre i Vesterålen

7227 15 km.; 1 g. uktl.: to.
Steinlandsfjord
Elvenesstrand ✉

✉ Fra Myre kl. 16.0; i Steinlandsfj. 18.0
» Steinlandsfj. » 11.30; i Myre 13.0

7229 10 km.; 2 g. uktl. m., to.
Strengelvåg

✉ Fra Myre kl. 17.0; i Strengelvåg 19.0
» Strengelvåg » 12.0; i Myre 14.0

Langenes → Klo, t. + r. 20 km.; 2 g. uktl.: m., to.

Skjoldehamn
→ Nygård, t. + r. 14 km.; 2 g. uktl.: ti., l. *mg.*

Åknes i Vesterålen
Risøyhamn

Posteksspress, ; fra Åknes lørd. *mg.* ✉; mand. *mg.* ✉
(7243) Risøyhamn » *md.* ✉; — *md.* ✉

7245 t. + r. 38 km.; 3 g. uktl.:
Bjørnskinn—Bø
Nøss (også anl. av postskib »RN« 810 a).

✉ Fra Risøyhamn t., t., l. kl. 11.30
» Nøss « « « - 6.30

7255 50 km. 4 g. uktl. (I korrespondance med sydg. og 3 g. uktl. i korresp. m/ nordg. hurtigrute i Risøyhamn)
Åsebakken
Dverberg (også »RN« 810

7256 2 g. uktl.: m., l.

✉ Fra Risøyh. *fm.*; i Dverberg *md.*
» Dverberg *em.*; i Risøyh. *em.*

7250 t. + r. 28 km., 3 g. uktl.: m., on., fr.
Nordmjele (også anløp av postskib, »RN« 810)

✉ Fra Dverberg *morgen;*
» Nordmjele tilbake *em.*

→ Stave ✉, t. + r. 42 km.; 2 g. uktl.: t., l. *em.*

* Dverberg
* Kvalnesberget
Saurastrand ✉
Fiskenes
Haugnes
Andenes

Også »RN« 852 *Senj.—Tr. H.—A.*

✉ Fra Risøyhamn: s., t., t., l. kl. 10.15; påv. sydg. h.-rute m., o., f. - 4.15; — nordg. —
» Andenes: s, t., t., l. kl. 7.45; påv. sydg. hurt.rute m., o, f. - 1.45; — nordg. —

* 7254 Fiskenes—Kvalnesberget - Dverberg t. + r. 41 km. 2 g. uktl.: m., f.

7260 t.+r, 22 km.; 4 g. uktl.: m., o., t., l.
Bleik (også anløp av postskib »RN« 810)

✉ Fra Andenes *em.*; Fra Fiskenes *fm.*
„ Bleik *aft.* « Dverberg *em.*

Harstad

I ⟶ Tofta—Høifors—Kilhus—Solii, t. + r. 10 km.; 3 g. uktl.: m., o., f. kl. 16.30

II t. + r. 40 km.; 4 g. uktl.: m., o., f., l.
Skjerstad, Røykenes, Stornes
Trondenes—Høgda
Kasfjord

Fra Harstad *em*; i Kasfjord *aft.*
„ Kasfjord* *mg.*; i Harstad *md.*

* om Borkenes

III ⟶ Harstadbotn—Gangsås, t. + r. 12 km. søkndgl. kl. ca. 13.0

*

7270 30 km. søkndgl.
Borkenes (også dir. anløp av sklb)

Fra Harstad *aft.*
„ Borkenes *mg.*

I ⟶ Straumen i Kvæfj. —Straumsbotn, t. + r. 24 km.; 4 g. uktl.: m., t., o., f. *em.*
II ⟶ Bremnes — 30 » 4 » — » » » » —

7272 t. + r. 24 km.
Kveøy
Hemmestad (Også med skip — og med bil søkndgl, Harstad—Revsnesvik)

Fra Borkenes f. *em.*; i Hemmest. *em.*
„ Hemmest. f. — ; i Borkenes *aft.*

*

7271 3 g. uktl.: t., t., l.
Hemmestad
Revsnesvik

Fra Harstad kl. 18.0.
« Revsnesvik - 8.0.

*

7281 18 km.; 5 g. uktl.: m., ti., o, f., l. (Fra Fauskevåg *m., ti.*, o., f., l.)
Kilbota
Sørvik*) ⟶ Klatran—Storvatn, t. + r. 14 km.; 3 g. uktl.: m., o., f. *mg.*
Fauskevåg, Også »RN« 830

Fra Harstad *em.*
„ Fauskevåg *fm.*

*) *Også* »RN« 840

»RN« 9619 *Harstad—Narvik* 120 km. 3 g. uktl.: ti. to., l.
Evenskjer, Sørlavangen, Liland, Bogen i Ofoten, Herjangsholmen, Bjerkvik, Øyjord
Narvik

Fra Harstad kl. 11.0
i Narvik « 15.30

*

Fra Narvik kl. 16.0
i Harstad « 20.30

Senja—Tromsø

Elgsnes ⟶ Aun - Indre Elgsnes, t. + r. 20 km.; 2 g. uktl.: ti. *fm.*, f. *em.*

*

Grøtavær ⟶ Alvestad—Dale, t. + r. 11 km.; 2 g. uktl.: ti., o. *fm.*

*

Lundenes I ⟶ Vaskin t. + r. 14 km.; 3 g. uktl.: ti. *mg.*, o. *em.*, l. *mg.*
II ⟶ Bessebostad—Skjellesvik—Fenes, — 21 » 3 » — » — » — » —

*

Bjarkøy ⟶ Søre Leirvåg, t. + r. 16 km.; 2 g. uktl.: m., to. *fm.*

*

Evenskjær
7306 t. + r. 47 km.; 3 g. uktl.: ti., t., l.
Sørlavangen (også skib)
⟶ Kvitfors —Boltås—Nipen

Fra Evenskjær *mg.*; i Sørlavangen *fm.*
„ Sørlavang *fm.*; i Evenskjær *em.*

7307 2.

Sandstrand
Tovik

Fra Tovik ti., l. kl. 7.30 } landpost-
Fra Evenskjær samme dager 11.0 } betjenste

⟶ Solbakken—Birkelund—Øyvatnet, t. + r. 20 km. 2 g. uktl.: ti., l. *mg.*

*

Grovfjord ⟶ Årsandvik—Saltvatn—Sletten, t. + r. 22 km.; 2 g. uktl.: o., l. *fm.*

*

Ånstad I ⟶ Å—Laupstad, t. + r. 10 km.; 3 g. uktl.: t., t., l. *fm.*
II ⟶ Sørvik — 11 » 3 g. — » » » »

*

Bolla ⟶ Bolla Fugleberg, t. + r. 20 km.; 3 g. uktl.: ti., to., lø.

*

Hamnvik ⟶ Ibestad—Vik—Selset—Dyrstad t. + r. 14 km.; søkndgl. *fm.*; m. og f. bare til Ibestad.

*

Foldvik ⟶ Laberget, t. + r. 10 km.; 2 g. uktl.: ti., l. *mg.*

*

Gratangsbotn I ⟶ Kvernmo, t. + r. 23 km.; 2 g. uktl.: ti., f. *mg.*
II ⟶ Straumsnes — 12 » 2 » — » » —

*

Myrlandshaug I ⟶ Småvika, t. + r. 18 km.; 🚶 3 g. uktl.: ti., f., l. *mg.*
II Selnes — 24 » 🚶 3 » — » » » —

* Tennevoll ⟶ Spansdal—Moen—Bergli, t. + r. 28 km.; 🚶 2 g. uktl.: ti., l. *md.*

Soløy ⟶ Å—Lia, t. + r. 10 km.; 🚶 3 g. uktl.: t., t. l. *mg.*

Kråkrøhamn I ⟶ Furnes, t. + r. 10 km.; 🚶 2 g. uktl.: ti., to. *mg.*
II ⟶ Løkså–Grøtland, t. + r. 31 km. 🚶 2 g. uktl., ti., l. *fm.*

Salangsverket, Røyrbakken, Sjøvegan } 7350 🚶 t. + r. 28 km.; 2 g. uktl.: ti., l.
✉ Fra Salangsverket *mg.*; i Sjovegan *fm.*
„ Sjovegan *fm.*; i Salangsv. *md.*

I ⟶ Dølen–Rotvik–Håkavik, t. + r. 40 km.; 🚶 2 g. uktl.: ti., l. *fm.*
II ⟶ Bekkebotn — 26 » 🚶 2 » — » » —

7355 🚌 4 g. uktl. ⟶ Moen i Målselv og Finsnes, *s. d.*

Arbostad I ⟶ Klopen, t. + r. 10 km.; 🚶 2 g. uktl.: o., l. *fm.*
II ⟶ Jektvik, — 8 — 🚶 2 » — » » *em.*

Engenes ⟶ Straumen—Straumsbotn, t. + r. 22 km.; 🚶 3 g. uktl.: t., t., l.

Kastneshamn ⟶ Kvalnes, t. + r. 22 km.; 🚶 3 g. uktl.: m., t., l.

Dyrøyhamn ⟶ Vinje—Berg, t. + r. 18 km.; 🚶 3 g. uktl.: s., t., t. *mg.*

Langhamn, Espejord, Dyrøykleiven, Skogshamn } 7337 🚶 t. + r. 30 km. 1 g. uktl.: sønd.
✉ Fra Langhamn *md.*; i Skogshamn *em.*
„ Skogshamn *mg.*; i Langhamn *fm.*

Brøstadbotn
I ⟶ Sæter—Hundstrand—Ryvoll—Sortevik, t. + r. 16 km.; 🚶 3 g. uktl.: s., t., t. *md.*
II ⟶ Finnfjell—Lunde—Øv. Bjørkebakken — 24 » 🚶 3 g. uktl.: s., t., t. *fm.*
III ⟶ Finnlandsneset — 14 » 🚶 3 » — t., t., l.

Stonglandseidet

7340 🚶 t. + r. 27 km.; 3 g. uktl. Finnelv, Buvik
✉ Fra Stonglandseid m. *em.*, o., f. *mg.*
„ Frovåghamn ti., *fm.*; o., f. *em.*

Frovåghamn (også »RN« 830 og 852).

Vangsvik I ⟶ Sørli — Bryggerhaug ✉ — Kampevoll ✉ t. + r. 40 km.; 🚌 3 g. uktl.: m., o., l. *mg.*
Espenes ⟶ Seljebakken—Moen—Bjørga, t. + r. 32 km.; 🚶 2 g. uktl.: s., o. *mg.*

Finnsnes I ⟶ Leiknes, t. + r. 22 km.; 🚶 3 g. uktl.: t., t., l. kl. 8.⁰
II ⟶ Finfjord — 17 » 🚶 3 » — » » » » »
Ekstrapost ⟶ Bjorelvnes–Gibostad 🚌 (18 km.) ti. *mg.*; Gibostad—Finnsnes ti. *em.*

7378 🚶 t. + r. 38 km.; 3 g. uktl.: t., t., l. Laukhella ✉ Grasmyr
✉ Fra Finsnes kl. 8.⁰; fremme *md.*
„ Grasmyr *em.*; i Finsnes 16.⁰

⟶ Grasmyrskogen, t. + r. 20 km.; 🚶 3 g. uktl.: t., t., l. *fm.*

7382 🚶 t. + r. 59 km.; 2 g. uktl. Langnes i Lenv. ✉, Tårnelv ✉
✉ Fra Finsnes to., l. *mg.*; i Rossfjord *fm.*
„ Rossfjord o., f. *em.*; i Finsnes *aft.*

Rossfjord (også »RN» 861) ⟶ Grønjord ✉, postekspresse 3 ganger ukentilg.

7382 a 🚶 4 g. uktl.: s., m., o., f. Rossfjordstraumen
✉ Fra Rossfjord s.,m.,o. 8.⁰, fr. 13.⁰
» Rossfj.straumen — 7.³⁰, « 9.³⁰

🚌 ⟶ *Narvik* (3 g. uktl.)

Hemmingsjord ⟶ Grønnvoll, t. + r. 20 km.; 🚶 2 g. uktl.: m., to. kl. 11.⁰

Sørreisa I ⟶ Djupvåg 14 km.; 🚶 3 g. uktl.: m., to., l. kl. 8.⁰
II ⟶ Skøelvdal 40 » 🚶 3 » — » » » — 11.³⁰
III ⟶ Andsvatnet 35 » 🚶 3 » — » » » — 8.⁰

Andselv
Sundlia, Nerala, *Bardu*
Bjerkvik, Øyjord, *Narvik*

✉ Fra Finnsnes m., o., f. kl. 11.⁰; i Narvik (Øyjord) kl. 18.⁰
« Narrvik (Øyj.) t., t., l. « 12.³⁰; i Finnsnes « 10.³⁰

Sjøvegan 🚌 ⟶ *Narvik* 2 g. uktl.
Soløy, *Tennevoll,*
Gratangsbotn, Foldvik, Bjerkvik, Øyjord
Narvik

✉ Fra Sjøvegan o., f. 6.³⁰; i Narvik ca. 12.⁰
« Narvik - - 17.⁰; i Sjøvegan 21.³⁰

Sjøvegan—Narvik 🚌 se side 232

Finnsnes

7385 → *Bakkehaug—Øvergård*, 82 km.

Aspelund,
Karlstad i Målselv ✉

Finnsnes—Bakkehaug
Målsnes—Øvergård

Gullhav
I → Flatnes t.+r. 14 km.; m. kl. 10.0
II → Møllerhaug — 14 » m., f. 10.0
III → Kjerresnes — 14 « » » —

7390 2 g. u.: ti., fr. | ✉ Fra Gullhav 13.0
Målsnes | „ Målsnes 16.0

Kjellmoen
7393 2 g.u.:ti.,fr. | ✉ Fra Kjellmoen 13.0
Keianes | „ Keianes 16.0

Moen i Målselv
I → Bjørklid (Takelvdal), t.+r. 30 km.; m.,o.,f.
II → Bruvoll—Fossmo, — 18 « « « «
III → Myre—Flatmo, — 7 « m., f.

Maukdal
Bakkehaug
→ Kjerkesdalen ✉ t.+r. 36 km.; m., o., l.

Øverbygd
Øvergård
I → Dividalen ✉ t.+r. 23 km.; t., t., l.
II → Rostadalen ✉ — 34 « » » »
III → Tamokdal — 24 « to. *fm.*

7370 37 km. *Finnsnes—Bardu—Sjøvegan*

Hemmingsjord
Sørreisa
Andselv
Sundlia → Moen m. o. f. efter Narvik-bilens ankomst.
Nerala
Bardu → Sætermoen ekserplass (Militær-expres).
I → Straumsmo t.+r. 33 km.; 3 g. uktl.: m., to., l.
→ Inset — 32 » 3 « — « » «
II → Straumseng-Sørgård — 53 « 3 » — » » »

7355 30 km.

Salangsdalen
→ Bones. t.+r. 57 km.; 3 g. uktl.: m., o., l.
Øvre-Salangen
Sjøvegan,
»RN« 831
Narvik
se foreg. side

Gibostad I → Skognes, Kvanås t.+r. 42 km.; 2 g. uktl.: ti., l. *md.*
II → Ytre Årnes — 38 — 2 » — » » —
Rødbergshamn → Aglapsvik t.+r. 10 km.; 2 g. uktl.: m., to.
Vangshamn → Bukkemoen, t.+r. 32 km.; 2 g. uktl.: o., l. *mg.*

Tromsø.

→ Byens nærmeste omegn; søkndgl. kl. 10.0 { → Kveldstua—Lanes / → Nordheim—Breivik

(ferje) søkndgl. kl. 16.30. (*Fra* Tromsdalen kl. 15.30
Tromsdalen → Sandvik (Innlandet), t.+r. 28 km.; 3 g. uktl.: m., o., l. kl. 17.0

3 ganger ukentlig | ✉ Fra Tromsø mand., onsd., fred. kl. 13.0
Kaldfjord | « Kaldfjord tirsd., torsd., lørd. *morgen*
→ Henrikvik—Ersfjordbotn, t.+r. 17 km. 3 g. uktl.: m., o., f. kl. 15.0

Storsteinnes → Langvassli, t.+r. 72 km.; 2 g. uktl.: tirsdag og fredag kl. 12.0

Nordkjosbotn → Balsfjordeidet—Tamokdal, t.+r. 40 km.; 2 g. uktl.: ti., f. *fm.*

Lyngseidet I → Drabeng ✉, t.+r. 32 km.; 3 g. uktl.: m., o., l. *fm.*
II → Pollen — 26 — 3 « — » » —
7460 3 km.; 2 g. uktl.: [o., f.] | ✉ Fra Lyngseidet o., f. *aft.*
Kjosen, også *dir.* anl. | » Kjosen to., l. *mg.*

Finnsnes – Bakkehaug

✉	M.	Ti.	O.	To.	F.	L.
Fra Finnsnes i Bakkehaug		12.0 *em.*			12.0 *em.*	
Fra Bakkehaug i Finnsnes		6.0 *fm.*			6.0 *fm.*	

Målsnes—Øvergård.

✉	M.	Ti.	O.	To.	F.	L.
Fra Målsnes i Øvergård	12.0 *em.*			12.0 *em.*		12.0 *em.*
Fra Øvergård på Målsnes	6.0 *fm.*			6.0 *fm.*		6.0 *fm.*

7385 c »RN« 9632 ✉
Tromsø—Balsfjord-steder → Narvik

	M.	O.	F.
✉ Fra *Tromsø*	9.0	9.0	9.0
ved Ramfjordbotn	↓	*fm.*	↓
« Laksvatn		«	
« Slettmo		«	
« Seljelvnes		«	
« Nordkjosbotn		«	
« Storsteinnes		*md.*	
→ Tennes			
« Moen i Målselv		*em.*	
« *Andselv*			
i *Narvik*	20.30	20.30	20.30

	Ti.	To.	L.
✉ Fra *Narvik*	10.0	10.0	10.0
ved Moen i Målselv	↓	↓	*fm.*
« Storsteinnes			«
→ Tennes			
« Nordkjosbotn			«
« Seljelvnes			*md.*
« Slettmo			*em.*
« Laksvatn			«
« Ramfjordbotn			«
i *Tromsø*	*aft.*	*aft.*	*aft.*

Senja—Tromsø.

Kvesmenes I ⟶ Signaldalen, t.+r. 44 km.; 2 g. uktl.: m., o. *em.*
II ⟶ Balsfjordeidet — 30 — 2 « — m., to. *aft.* (tilbake ti., fr. *fm.*)

Samuelsberg ⟶ Mandalen, t. + r. 22 km.; 2 g. uktl.: m , o. *fm.*

Sørkjosen
7473 a 6 km.,
— b s., ti. *mg.*
Storslett

Mand. *mg.*: Sørkjosen—Storslett—Sappen ✉—Punta ✉—Storslett—Sørkjosen
— *em.*: Sørkjosen—Rotsundelv til forb. m/ utg. skib —Sørkjosen
tirsd. *aft.*: Storslett—Sørkjosen—Rotsund til forb. m/ inngående skib
onsd. *mg.*: Rotsund—Sørkjosen—Storslett—Sappen ✉—Punta ✉—Storslet—Sørkjosen
— *em.*: Sørkjosen—Rotsundelv til forb. m/ utg. skib —Sørkjosen

⟶ Moskodal ✉
⟶ Sappen ✉—Punta, t. + r. 80 km.; 2 g. uktl.: m.. o.

7473 c 13 km.; 2 g. uktl.: m., o. (sommer)
Rotsundelv (også med skib)

Oksfjordhamn ⟶ Oksfjordvatn t. + r. 30 km.; 2 g. uktl.: m., to.

Kjækan ⟶ Kvænangsbotn, Lerbukt, t. + r. 24 km.; 2 g. uktl.: m., to. *em.*

Alteidet
7485 14 km.; 1 g. uktl.: f.,
Sopnes *Altafjord.*

✉ „Fra Sopnes til Alteidet efter lokalskibets ankomst til Sopnes fredag *em.*; tilbake snarest."

Hammerfest—Skjervøy.

Breivikbotn
7502 t.+r. 28 km.; Innstillet inntil videre
Åfjorden
Dønnesfjord, også *dir.* anl. (Galten-ruten)

[✉ Fra Breivikbotn ti. *em.*; i Dønnesfjord *aft.*
= Dønnesfjord ti. *mg.*; i Breivikbotn *em.*]

⟶ Børfjord ✉

Altafjord.

Russeluft ⟶ Rafsbotn—Mella, t. + r. 12 km.; 2 g. uktl.: sønd. og torsd.

Elvebakken ⟶ Tverelvdalen, t. + r. 24 km.; 3 g. uktl.: mand., onsd. og lørd.

Alta.

I ⟶ Øvre-Alta—Eiby t. + r. 30 km.; 3 g. uktl.: mand., onsd., lørd. kl. 12.0
II ⟶ Arronnes -„- 12 « 2 « — — — - »

7520 140 km.; 2 ganger ukentl. (Mulig forandring).
Gargia ✉
Solovomi ✉
Biggeluobal ✉
Masi

✉ Fra Alta s. kl. 24.0, o. 12.0 i Kautok. ti. *aft.*, fr. *aft.* | Fra Kautok. sø. *aft.*, to. *mg.* i Alta ti. *mg.*, fr. *mg.*

Mieronjavre ⟶ Lappeluobbal t. + r. 56 km.; 2 g. mdl.; ca. 10 og 25 i mnd.
Kautokeino ⟶ Siccajavre t.+r. 127 km.; 1 gang ukentl.: lørd. *em.*

Sopnes ⟶ Alteidet; se *Senja-Tromsø N.*
⟶ Langfjordbotn ✉ —Øverjord—Bognelvdalen, t. + r. 29 km.; 3 g. uktl.: mand., onsd., lørd. *mg.*

Finnmark.

Tufjord
7554 t. + r. 30 km.; 1 g. uktl.: mandag
Valfjorden
Gunnarnes, bør pakkes på *Nordland*

Innstillet inntil videre.
[✉ Fra Tufjord *em.*; i Gunnarnes *aft.*
= Gunnarnes *md.*; i Tufjord *em.*]

7556 t. + r. 14 km.; torsdag i den uke lokalskipet har kjelsjau.
Persand

Gåsøy, Ingøy } 7558 8 km. »Inntil 2 ganger uktl. til Ingøy og Finnes, når lokalskibet sløifer anløp av disse steder».

Honningsvåg.

7560 🚗 *vinter* 🚶 6 km. til Nordvågen, 12 km. til Kjelvik søkndgl.*)
Nordvågen
Kjelvik (også postskib)
✉ Fra Honningsvåg kl. 11.0; i Kjelvik kl. 13.30
» Kjelvik » 13.30; i Honningsvåg » 15.30

*) Mand., onsd., fred. og lørd. kun til Nordvågen.

7562 ⛴ 16 km.; 1 g. uktl.: ti.
Kamøyvær (også postsk.)
✉ Fra Hon.våg kl 12.0; fremme 14.0
» Kamøyvær » 9.0; — 11.0

Med bil-ruten Hammerfest-Karasjok („RN" 9840) *mand., onsd.* og *lørd.* til sneen hindrer, antagelig året ut, og med lokalskibet fra Honningsvåg *sønd., tirsd.* og *fred.*

Kolvik ⟿ Sandvik i Kistrand ✉ (Posten hentes av brevhusstyreren tirsd. og fred.)
⟿ Bevkop—Iggeldas ✉—Gåradak—Stabursnes ✉, t. + r. 34 km.; m/ bil Hfst—Karasjok, antagelig året ut; senere med ekspress-rute, 7580 b Kolvik—Stabursnes ✉, tirsd. og fred.

Lakselv
7580 🚗 ca. 10 km.
Brennelv
Hamnbukt (også d/s.anløp)
✉ Frem og tilbake 2 g. uktl. ti. og fr.til forb. m/ lokalskibet i Hamnbukt.

Lakselv, Brennelv og Hamnbukt er stoppesteder i ruten Hammerfest—Karasjok på alle turer.

7600 b 🚗 29 km.
Skoganvarre
7600 🚗 79 km.
Karasjok
✉ „Med bil-ruten Hammerfest—Karasjok alle turer samt ti., fr. til forb. m/ rute 7580.
NB. Hvis det blir snehindringer på strekningen Lakselv-Skoganvarra-Karasjok og der må kjøres med hest, kan man regne ca. 5 timer på strekningen Lakselv-Skoganvarre og ca. 12 timer Skoganvarre-Karasjok.

I ⟿ Elvemunn, Åsne, Dovenjarg—Iskurasjok t.+r. 104 km.
⛴ 1 gang ukentlig (lørd.)
II ⟿ Svineng, Asebakte, Holmestrand, Jesjokdalen, Bæivasgjedde, Sjusjavre t. + r. 203 km.; 🚶 14 dagl. (lørd,) kun i tiden 4/6—17/9.
III ⟿ Åsne, Port, Valjokholmen ✉, Segelnes, Nedreneset, Levajok ✉, t. + r. 160 km.; ⛴ 1 g. uktl.: torsd.
NB.! I Levajok utveksles post m/ rute 7682 *a* fra Polmak.

Leirpollen ⟿ Mitre og Ytre Leirpollen—Brænna ✉ t. + r. 80 km.; 🚶 1 g. uktl. } „Fra Brænna fred. *mg.*; tilbake efter lokalskibets ankomst fred. *em.*"

Kjæs ⟿ Brænna ✉ t. + r. 35 km.; 🚶 1 g. uktl.: tirsdag *mg.*; tilbake fra Brenna snarest

Dyfjord
Kjøllefjord } 5 km.; 🚶 Inntil videre innstillet.
⟿ Krampenes—Porsvik—Vikholmen—Kiifjord t. + r. 40 km.; 🚶 1 g. uktl.: onsd. *md.*

7610 🚶 10 km.; 1 g. uktl.: mand.
Oksevåg (også d/s-anl.)
✉ Fra Kjøllefjord *fm.*; i Oksevåg *fm.*
» Oksevåg *mg;* i Kjøllefjord *mg.*

7612 🚶 17 km.; 1 g. uktl.: mand.
Skjøtningberg (også d/s-anl.)
✉ „Fra Skjøtningsberg mand. *mg.;* tilbake efter nordg. Hurtigrutes anl. av Kjøllefj."

Antagelig flere forandringer i Hammerfest postdistrikt. Nogen rettelser fra Hammerfest postkontor er dog ikke mottat idet siste ark går i pressen (26/5).

Vardö.

7645 ⛴ 6 km.; 2 g. uktl: o., l.
Smelror
✉ Fra Vardø kl. 9.30; i Smelror 11.0
» Smelror » 8.0; i Vardø 9.30

⟿ Svartnes ✉ 5 km. 3 g. uktl.: m., to., l.
7686 🚗 *) ⟿ Vadsø, 73 km. 3 g. uktl.: m., to., l.

Kiberg,
Indre Kiberg
Kramvik ✉
Komagvær
Skallelv
Krampenes
Ekkerøy
Salttjern
Kiby
Vadsø

Vardø—Vadsø.
»RN« 890 „*Alta*" 1 g ukntl.
«RN» 290 *Hurtigrute.*

✉ Fra Vardø (Svartnes)
🚗 m., to., l. kl. 13.0 i Vadsø 17.0
- 🚲 torsd. - 2.0 i — 8.0

Fra Vadsø 🚌 m., to., l. kl. 9.0;
i Vardø (Svartnes) 13.0
- 🚲 mand. kl. 22.0;
i Vardø tirsd. kl. 5.0

*) *Om vinteren efter bil-stans* (mand. og fred.):

🐎 Fra Kiberg kl. 6.0 i Vadsø kl. 16.0 | Fra Vadsø kl. 9.0. I Kiberg kl. 20.0.

Vadsö

7685 100 km., 3 g. uktl: } m., o., f.

Vestre Jakobselv
Mortensnes,
Nesseby,
Gornitak
Nyborg

t. + r. 22 km.; 2 ganger ukentl.: tirsdag og (†) lørdag
Karlebotn
Grasbakken ⟶ Byluft

Skipagurra

7680 18 km.; 2 g. uktl.: mand., og fredag

Alleknjarg
Polmak

Fra Skipagurra *md.* } i forb. m/ rute 7685;
„ Polmak *mg.* } i Skipagurra kl. 11.0

[7682a] 104 km., 1 g. uktl.: tirsdag;
Båteng
Sirma ⟶ Utsjoki, Finnland.
Levajok

Fra Polmak ti. kl. 8.0; fra Karasjok ti. kl. 8.0
i Karasjok torsdag; i Polmak torsdag

Seida
Masjok
Holmfjell
Boftsa ⟶ Petterlund 3 g. ukentl.: m., o., l.

Karasjok, også over Hammerfest og Lakselv

Smalfjorden
Bonakas ⟶ Austre Bonakas
Tana ⟶ Skugge fr.

7620 20 km.; »til forbindelse med lokalskibet, »RN« 428 a og c samt også utenom lokalsk. lørd., når lokalrute-ordningen med anløp av Smalfjorden kun 2 på hinanden følgende dager vil betinge ugunstige postforb. for Smalfjorden.«

7628 † t. + r. 11 km. 1 g. uktl.: tirsd. *fm.*
Austertana *Tana-ruten.*

7690 »Alta« *(Vadsø—Grense-Jakobselv).*
Bugøynes,
Bugøyfjord (anløpes for tiden ikke; Kirkenes—Bugøyfjord onsd. kl. 18.30
Neiden ⟶ Øvre-Neiden 9 km.; † 2 g. uktl: tirsd., fred.
NB! Kirkenes—Munkefjord—Neiden 2 g. uktl.: to. kl. 18.30, l. 16.0
Steinskjernes
Kirkenes anløpes for tiden ikke av kystskib.

7703 5 km.; søkndgl. kl. 9 0; tilbake kl. 11.45
Jakobsnes

7702 11 km.; søkndgl.
Sandnes i Sør-Varanger
Bjørnevatn

Fra Kirkenes kl. 12.0
„ Bjørnevatn „ 8.30
i Kirkenes kl. 9.0

7700 43 km.; 3 g. uktl. m., o., l.
Langvasseid
Holmfoss
Langfjorddalen

Fra Kirkenes *em.*
„ Svanvik kl. 7.0
i Kirkenes kl. 9.30

Svanvik ⟶ Salmijävri (Finnl.) 5 km.; † 3 g. u.: m., o., f. *Innst. innt. vid.*
7715 50 km; 2 g. uktl.: *o.*, bare til Skogfoss
Skogfoss *m.* „ Vaggetem
Vaggetem (feltpost)
⟶ Hestefoss, 20 km.; † 1 g. ukentl.: ti.

7705 27 km.; 3 g. uktl.: m., o., f.
Elvenes
Jarfjordbotn
Karpbukt
Tårnet ⟶ Lanabukt 12 km.; † 1 g uktl.: l. *fm.*

Fra Kirkenes kl. 18.0
„ Tårnet „ 8.0
i Kirkenes „ 10.0

Reinøvsund } anløpes for tiden ikke.
Lanabukt }
Grense-Jakobselv

POSTFUNKSJONÆRENES FERIEHJEM

PÅ SKORPEN

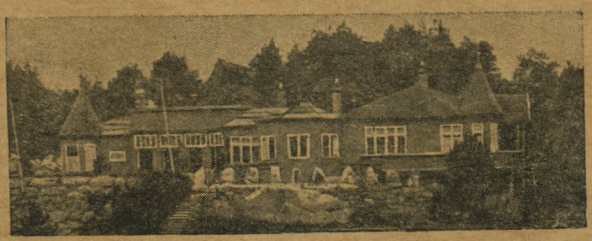

består av hovedbygning, musikkhall, „feriehytte" samt flere andre småhus til bortleie for familjer.

Naturskjønne omgivelser!

Møtested for postfunksjonærer fra det hele land!

Lett adkomst fra Bergen.

Modereret pris med rute-skibene.

Alle henvendelser besvares av feriehjems-styret, Bergen

KJØP

LINOX

REGNPLAG. NORSK FABRIKAT

— RESULTATET AV 50 AARS ERFARING. —

HELLY J. HANSEN A/S, MOSS